

Anzegem morgen

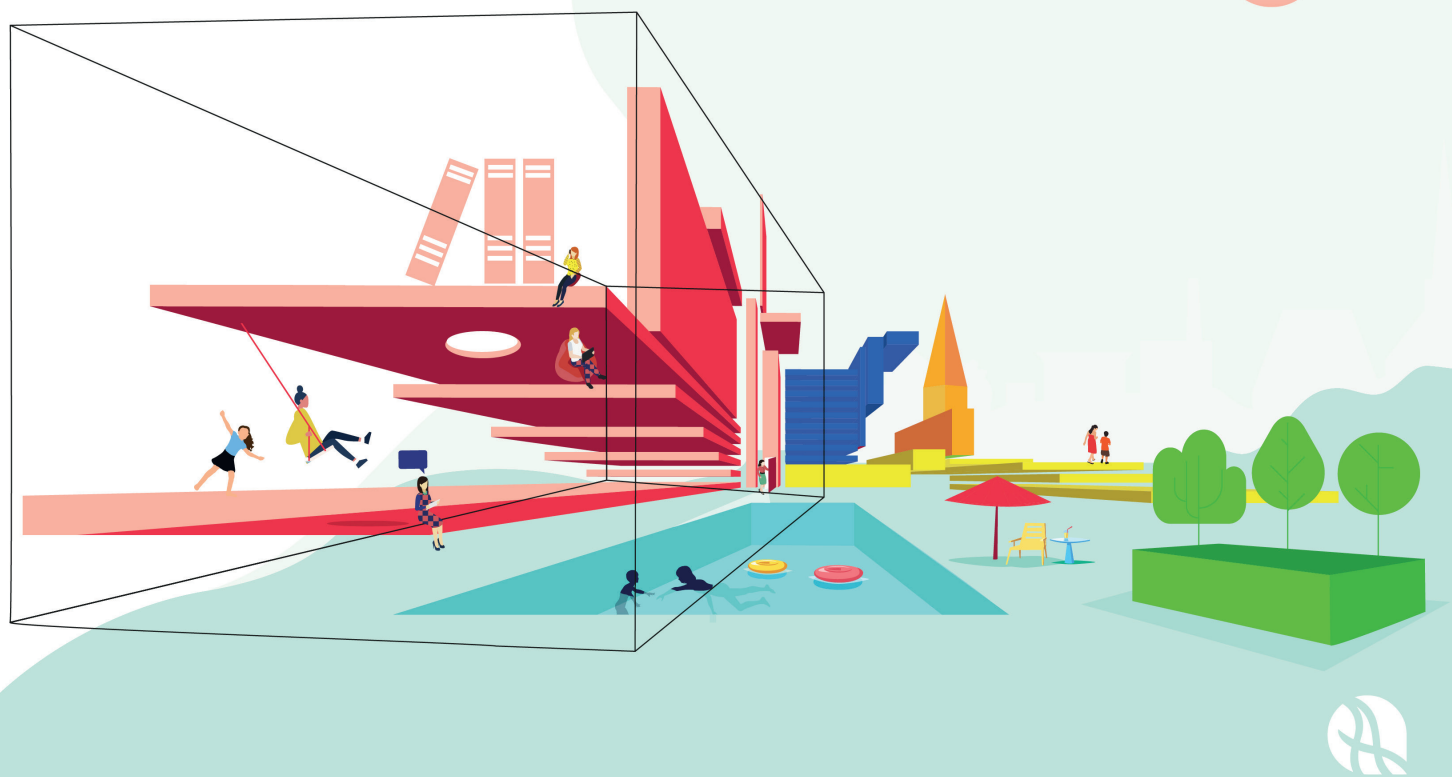

DOCUMENTATIE
JAARREKENING
2022



'Anzegem morgen'

Documentatie

Jaarrekening 2022

Inhoudstafel

Overzicht van de beleidsdoelstellingen, actieplannen en acties met ontvangsten en uitgaven: ODAA	1
Overzicht van de beleidsdoelstellingen, actieplannen en acties met volledige omschrijving	35
Overzicht van de toegestane werkings- en investeringsubsidies	38
Overzicht van de beleidsdomeinen, beleidsvelden en beleidsitems	41
Overzicht van de verbonden entiteiten	44
Overzicht van de personeelsinzet	47
Overzicht van de opbrengst per belastingsoort	51
Overzicht van de door de financieel directeur verleende visums	53
Overzicht van de investeringsuitgaven, gerangschikt per actie, beleidsitem en algemene rekening	57
Overzicht van de investeringsontvangsten, gerangschikt per actie, beleidsitem en algemene rekening	64
Overzicht exploitatiebewegingen, gerangschikt per actie, beleidsitem en algemene rekening	66

De documentatie bij jaarrekening 2022 is ook terug te vinden op
<https://www.anzegem.be/meerjarenplan2025>



ODAA: Overzicht beleidsdoelstellingen, actieplannen en acties met ontvangsten en uitgaven

Periode: 2022

Gemeente en OCMW Anzegem

Algemeen directeur: Sonja Nuyttens

De Vierschaar 1, 8570 Anzegem

Financieel directeur: Steven Cuvelier

ODAA: Overzicht doelstellingen, actieplannen en acties



2022

Journalvolgnnummers: JR Budg. 908522 Alg. 54163 / EK Budg. 62304 IK Budg. 62304

Gemeente Anzegem (0207.484.780)
De Vierschaar 1, 8570 Anzegem
Algemeen directeur: Sonja Nuyttens

OCMW Anzegem (0212.235.703)
De Vierschaar 1, 8570 Anzegem
Financieel directeur: Steven Cuvelier

Beleidsdoelstelling: **BD_1: Anzegem zorgt voor zijn mensen met het oog op een gelukkige en solidaire samenleving**

Kwalitatieve omschrijving: Anzegem wenst, en zal hiertoe de nodige stappen ondernemen, een gemeente te zijn waar iedereen kansen en aandacht krijgt. Het moet voor de burgers goed leven zijn in Anzegem. Deze burgers, die het maatschappelijk kapitaal vormen, staan centraal in het gemeentelijk beleid en kunnen mee inhoud geven aan deze doelstelling. Via deze werkwijze moeten we komen tot de gemeente van morgen. Iedereen telt mee in Anzegem. Daarom wordt aandacht geschonken aan die mensen die het moeilijker hebben. Deze aandacht strekt zich ook uit buiten de gemeentegrenzen.

Van 01/01/2020 tot 31/12/2025

	2022		
	Jaarrekening	Eindkredieten	Initiële kredieten
Exploitatie			
Uitgaven	915.228	936.430	936.430
Ontvangsten	557.742	319.962	319.962
Saldo	-357.486	-616.468	-616.468
Investerings			
Uitgaven	149.067	643.703	643.703
Ontvangsten	0	0	0
Saldo	-149.067	-643.703	-643.703
Financiering			
Uitgaven	5.386	0	0
Ontvangsten	0	0	0
Saldo	-5.386	0	0

Actieplan: **AP_1.1: Anzegem maken we samen via inspraak en participatie**

Dit actieplan beoogt het verhogen van de betrokkenheid van de burger bij het beleid en de besluitvorming. Een gemeente wordt immers ook van onderuit vormgegeven. Enerzijds worden initiatieven ondernomen om de gemeente- en OCMW-raad toegankelijker te maken, anderzijds worden (bestaande) dorpsraden alle kansen geschonken zichzelf te ontwikkelen en bij te dragen tot een gemeente waar het goed leven is.

Van 01/01/2020 tot 31/12/2025

	2022		
	Jaarrekening	Eindkredieten	Initiële kredieten
Exploitatie			
Uitgaven	0	4.500	4.500
Ontvangsten	0	0	0
Saldo	0	-4.500	-4.500
Investerings			
Financiering			

Actie: ACT_1.1.1: Vergroten toegankelijkheid gemeente- en OCMW-raad

Om de kloof tussen de politiek en de burger te overbruggen is het van belang deze burger zo nauw mogelijk te betrekken bij de werking van de gemeente- en OCMW-raad. De raden zijn immers het kloppend hart van de gemeente en de organen waar de belangrijkste beslissingen genomen worden. Burgers kunnen niet enkel aanwezig zijn tijdens de openbare gedeelten van de zittingen maar kunnen van thuis uit op de webpagina van de gemeente de audio-opnames van de zittingen raadplegen. Om dit democratisch traject nog toegankelijker te krijgen en burgers te betrekken kunnen diverse acties ondernomen worden. Momenteel zijn onderstaande voorstellen opgenomen:

- Voorzien van een vragenmoment voor burgers tijdens de zitting van de raad (meer informatie in het HHR GR/OR)
- Onderzoeken van de mogelijkheden tot video-opnames van de raadszittingen, al dan niet met live-streaming bij de ontwikkeling van het Gemeentepunt.

Van 01/01/2020 tot 31/12/2025

Actie: ACT_1.1.2: Kansen geven aan dorps- en buurtinspraak

Er zijn in Anzegem 7 sterke dorpsgemeenschappen met elk hun lokale verenigingen en organisaties. Er vinden in iedere dorpskern heel wat activiteiten plaats. Naar analogie met de dorpsraad te Vichte zal worden onderzocht of er in iedere kern een dorpsraad kan opgestart worden om de lokale werkingen verder te stroomlijnen of nieuwe initiatieven te ontwikkelen. Initiatiefnemers hiertoe zullen de nodige ondersteuning krijgen. Eens de dorpsraden zijn opgericht is het belang deze verder de ondersteunen bv. op vlak van communicatie of het aanbieden van infrastructuur.

Tevens worden de mogelijkheden in functie van een burgerbegroting onderzocht waarbij buurten een budget kunnen krijgen om bepaalde zaken te verwezenlijken die men nodig acht.

Van 01/01/2020 tot 31/12/2025

	2022		
	Jaarrekening	Eindkredieten	Initiële kredieten
Exploitatie			
Uitgaven	0	4.500	4.500
Ontvangsten	0	0	0
Saldo	0	-4.500	-4.500
Investerings			
Financiering			

Actieplan: AP_1.2: Anzegem werkt samen buiten de gemeentegrenzen én respecteert ieders eigenheid

Met dit actieplan wordt beoogd niet enkel een blik te werpen op onze eigen gemeente maar ook met de wereld rondom. Er zal verder gewerkt worden, door middel van concrete projecten en initiatieven aan de stedenband met Pèrèrè. Er wordt echter ook aandacht geschonken aan de wereld die in de gemeente verblijft. Om deze reden worden genderongelijkheid, racisme en discriminatie bestreden en wordt ingezet op integratie en inburgering van inwoners van vreemde herkomst.

Van 01/01/2020 tot 31/12/2025

	2022		
	Jaarrekening	Eindkredieten	Initiële kredieten
Exploitatie			
Uitgaven	269.762	252.675	252.675
Ontvangsten	377.896	288.500	288.500
Saldo	108.134	35.825	35.825
Investerings			
Financiering			

Actie: ACT_1.2.1: Uitbouwen en ondersteunen stedenband Pèrèrè

In 2017 werd de beslissing genomen om met Pèrèrè (Benin) een stedenband aan te gaan. Intussen bezochten delegaties uit beide gemeenten elkaar en werd in mei 2018 een samenwerkingsovereenkomst getekend. Er moet hieraan de komende jaren verder gewerkt worden op verschillende gebieden om tot volwaardige partners uit te groeien. Zo zal onder meer ingezet worden op de communicatie tussen beide gemeenten en zal een project rond afvalverwerking in Pèrèrè geïnitieerd worden. De stedenbandwerkgroep zal bij de uitwerking van deze en nog te bepalen acties een sleutelrol spelen. Om deze stedenband in Anzegem nog bekender te maken zullen allerhande initiatieven georganiseerd worden alsook een reizende tentoonstelling.

Van 01/01/2020 tot 31/12/2025

	2022		
	Jaarrekening	Eindkredieten	Initiële kredieten
Exploitatie			
Uitgaven	13.755	15.500	15.500
Ontvangsten	0	0	0
Saldo	-13.755	-15.500	-15.500
Investerings			
Financiering			

Actie: ACT_1.2.2: Actief beleid rond gendergelijkheid, racisme en discriminatie

Samen met de wereldraad wordt er een erezaak van gemaakt om tot een gemeente te komen waar racisme, discriminatie en genderongelijkheid zoveel als mogelijk tot een minimum herleid worden. Hiertoe zullen voordrachten georganiseerd worden en mondiale cafés ingericht maar zal ook aandacht geschonken worden aan deze thematieken in de dagdagelijkse werking.

Van 01/01/2020 tot 31/12/2025

	2022		
	Jaarrekening	Eindkredieten	Initiële kredieten
Exploitatie			
Uitgaven	0	1.000	1.000
Ontvangsten	0	0	0
Saldo	0	-1.000	-1.000
Investerings			
Financiering			

Actie: ACT_1.2.3: Initiatieven rond integratie en inburgering

Er zal onderzocht worden welke initiatieven nodig en haalbaar zijn om in Anzegem op diverse vlakken verder werk te maken van integratie en inburgering van inwoners van vreemde herkomst waarbij verder wordt gegaan dan enkel vluchtelingen en asielzoekers. Alle betrokken actoren en initiatieven zullen in kaart gebracht en betrokken worden. De praatgroep en huiswerkklas voor anderstalige nieuwkomers zullen alvast verdergezet worden.

Van 01/01/2020 tot 31/12/2022

	2022		
	Jaarrekening	Eindkredieten	Initiële kredieten
Exploitatie			
Uitgaven	830	1.500	1.500
Ontvangsten	0	0	0
Saldo	-830	-1.500	-1.500
Investerings			
Financiering			

Actie: ACT_1.2.4: Aanpak opvang en ondersteuning Oekraïense oorlogsvluchtelingen

Op 24 februari 2022 werd de wereld opgeschrikt toen Rusland Oekraïne binnenviel met onnoemelijk leed tot gevolg. De gevolgen op mens en de wereld zijn divers en zinderen tot op de dag van vandaag nog na. Een van de rechtstreekse gevolgen van deze oorlog is de massale vlucht van mensen uit hun thuisland. Die vlucht wordt als de grootste vluchtelingencrisis omschreven sinds de Tweede Wereldoorlog. Miljoenen mensen zijn intussen Oekraïne ontvlucht waarbij tientallen mensen onderdak vonden in Anzegem. Het ziet er niet naar uit dat de oorlog snel tot een einde zal komen.

Deze crisis stelt het lokaal bestuur dan ook voor diverse uitdagingen: logistiek, personeelsmatig en financieel. Heel wat personeelsleden en middelen zullen rechtstreeks of onrechtstreeks moeten ingezet worden om deze oorlogsvluchtelingen de nodige ondersteuning te kunnen bieden.

Van 31/03/2022 tot 31/12/2023

	2022		
	Jaarrekening	Eindkredieten	Initiële kredieten
Exploitatie			
Uitgaven	255.177	234.675	234.675
Ontvangsten	377.896	288.500	288.500
Saldo	122.720	53.825	53.825
Investerings			
Financiering			

Actieplan: AP_1.3: Anzegem is een plaats waar mensen gelukkig en gezond kunnen wonen, leven, leren, spelen en werken

Dit actieplan beoogt een gemeente waar iedereen graag (een deel of facet van) zijn/haar leven leeft. Het moet aangenaam toeven zijn in de diverse dorpskernen. Vergroening, sfeerelementen of sfeer bevorderende initiatieven kunnen hiertoe bijdragen. Tevens zal een plan uitgewerkt worden rond gezondheid(sbevordering). Hierbij aansluitend is het belangrijk dat Anzegemnaren de mogelijkheid hebben om hun sport te kunnen beoefenen. Het is het belang dat voldoende aandacht geschonken wordt aan het behouden en daar waar nodig verbeteren van de bestaande sportinfrastructuur of het voorzien van extra faciliteiten. Er zal echter niet louter aan sportinfrastructuur gedacht worden, maar ook aan het onderhouden en aanbieden van een veilige jeugd- en culturele infrastructuur. Het zwembadaanbod zal aangepast worden aan noden die er zijn. Vanuit de Vrijetijdsdiensten zal, bovenop het bestaande en in overleg met de jeugd, een extra jeugd aanbod uitgewerkt worden. Deze Vrijetijdsdiensten zetten hiernaast volop in op toegankelijkheid voor de klanten. Door het optimaliseren van het personeelsbeleid en de werking wordt een beheersbare en kwaliteitsvolle buitenschoolse kinderopvang uitgebouwd. Vanuit huis van het kind worden gezinnen verder ondersteunt. Het gemeentelijk onderwijs zal hervormd worden met als centraal vertrekpunt netoverschrijdende samenwerking. Anzegem moet ook aantrekkelijk zijn om te komen bezoeken. Vertrekkend vanuit de recreatieve zacht ring worden de toeristische troeven uitgespeeld.

Van 01/01/2020 tot 31/12/2025

	2022		
	Jaarrekening	Eindkredieten	Initiële kredieten
Exploitatie			
Uitgaven	421.857	444.005	444.005
Ontvangsten	175.359	26.975	26.975
Saldo	-246.499	-417.030	-417.030
Investerings			
Uitgaven	149.067	643.703	643.703
Ontvangsten	0	0	0
Saldo	-149.067	-643.703	-643.703
Financiering			
Uitgaven	5.386	0	0
Ontvangsten	0	0	0
Saldo	-5.386	0	0

Actie: ACT_1.3.1: Groene, aangename dorpskernen

Bij de (her)aanleg van de dorpskernen zal bewust aandacht worden besteed aan het 'vergroenen' door de uitbreiding van bestaande of het voorzien van nieuwe groenvoorzieningen en het verrijken van de kernen met (al dan niet tijdelijke) sfeerelementen. Dit kan bijvoorbeeld door het opleggen van ontharding of het voorzien van groene (speel)zones bij nieuwe projecten, het voorzien van loopomlopen op diverse locaties of het openstellen van groene en zachte verbindingen tussen de dorpskernen... Tevens kunnen bij speciale gelegenheden initiatieven ontwikkeld worden die sfeerbevoorgerend werken (bv kerstverlichting).

Van 01/01/2020 tot 31/12/2025

	2022		
	Jaarrekening	Eindkredieten	Initiële kredieten
Exploitatie			
Uitgaven	15.104	18.000	18.000
Ontvangsten	0	0	0
Saldo	-15.104	-18.000	-18.000
Investerings			
Uitgaven	1.102	76.422	76.422
Ontvangsten	0	0	0
Saldo	-1.102	-76.422	-76.422
Financiering			

Actie: ACT_1.3.2: Uitbreiden en verbeteren gemeentelijk aanbod van sportinfrastructuur

Er wordt vastgesteld dat de gemeentelijke sportinfrastructuur, zowel indoor als outdoor, moet verbeterd en/of uitgebreid worden. Enerzijds moet de bestaande sportinfrastructuur onderhouden blijven (bv. Relighting sporthal Anzegem) en aangepast aan de noden maar anderzijds moet naar een lange termijn oplossing gezocht worden voor bijkomende sportaccommodaties (voetbal-rugby-korfbal-turnen-paardensport-hondensport (zie ook ACT_2.6.2)-diverse lessenreeksen - ...). Verschillende denkpistes en mogelijkheden moeten onderzocht worden om de sportaccommodatie uit te breiden (RUP 3 Kaven) of te voorzien (toekomstige Gemeentepunt of te verlaten sites). De nodige financiële middelen kunnen ter beschikking worden gesteld aan sportverenigingen opdat zij hun activiteiten in hun eigen infrastructuur in optimale en veilige omstandigheden zouden kunnen organiseren.

Van 01/01/2020 tot 31/12/2025

	2022		
	Jaarrekening	Eindkredieten	Initiële kredieten
Exploitatie			
Investerings			
Uitgaven	67.340	105.000	105.000
Ontvangsten	0	0	0
Saldo	-67.340	-105.000	-105.000
Financiering			

Actie: ACT_1.3.3: Zwembad uitbouwen op maat van Anzegem

Momenteel wordt volop gewerkt aan de bouw van het gezamenlijk, duurzaam en ecologisch zwembad van Anzegem en Deerlijk. Het zwembad zal geopend worden in het voorjaar van 2020. Vanaf dan zal een aangepast zwemaanbod moeten voorzien worden voor de diverse doelgroepen (scholen-sportclubs-...)

Van 01/01/2020 tot 31/12/2025

	2022		
	Jaarrekening	Eindkredieten	Initiële kredieten
Exploitatie			
Uitgaven	336.933	339.000	339.000
Ontvangsten	0	0	0
Saldo	-336.933	-339.000	-339.000
Investerings			
Uitgaven	5.386	9.519	9.519
Ontvangsten	0	0	0
Saldo	-5.386	-9.519	-9.519
Financiering			
Uitgaven	5.386	0	0
Ontvangsten	0	0	0
Saldo	-5.386	0	0

Actie: ACT_1.3.4: Aanvullend aanbod voor de jeugd

Boven op het bestaande aanbod voor de Anzegemse jeugd zal ingezet worden op de noden van de doelgroep om op een veilige en uitdagende manier te kunnen spelen/rondhangen/deelnemen aan vrijetijdsinitiatieven van diverse aard. Hierbij wordt rekening gehouden met de uitgestrektheid van de gemeente en de bereikbaarheid en toegankelijkheid van het aanbod. Omdat ervan uit gegaan kan worden dat de doelgroep niet telkens naar één centrale plaats kan komen, moet er ook letterlijk naar hen gegaan worden. Aansluitend zal er sterk ingezet worden op participatie. Er wordt naar gestreefd om enerzijds het bestaande aanbod op een jeugdige manier aantrekkelijk te houden en anderzijds een aanvullend aanbod te ontwikkelen dat tegemoetkomt aan de noden van de jeugd.

Momenteel zijn volgende voorstellen opgenomen:

- Nieuwe speelruimte aan of in de omgeving van het zwembad
- Aanleg skatepark
- Behoeften en noden leren kennen door middel van participatie en bevraging
- Continuëren van een tienerwerking met minstens 5 activiteiten per jaar
- Minimaal 1 jongerenvoorstelling per jaar
- Niet-georganiseerde jongeren hun stem laten horen via participatie in jeugdraad
- Operationeel maken en uitrusten van de caravan om wijken te bezoeken
- Organisatie Kinderkunstendag
- Organisatie van 1 evenement per jaar voor alle jeugd (nieuwjaarsreceptie)
- Organisatie van 1 jongerenkunstenproject per legislatuur
- Speelkaart ontwikkelen

Van 01/01/2020 tot 31/12/2025

	2022		
	Jaarrekening	Eindkredieten	Initiële kredieten
Exploitatie			
Uitgaven	9.200	12.655	12.655
Ontvangsten	0	0	0
Saldo	-9.200	-12.655	-12.655
Investerings			
Financiering			

Actie: ACT_1.3.5: Verenigingen beschikken over aangepaste veilige infrastructuur

De jeugd-, sport- en culturele infrastructuur biedt een goed onderhouden indruk. Daartoe worden de nodige aanpassings- en herstelwerken uitgevoerd of wordt in nieuwe locaties geïnvesteerd. De opvolging van de brandveiligheid in de diverse gebouwen staat hierin centraal. Prioritair wordt onderzocht hoe tegemoet kan gekomen worden aan de noden van de Chiromeisjes Ingooigem en de Scouts van Tiegem.

Van 01/01/2020 tot 31/12/2025

	2022		
	Jaarrekening	Eindkredieten	Initiële kredieten
Exploitatie			
Investerings			
Uitgaven	40.308	99.500	99.500
Ontvangsten	0	0	0
Saldo	-40.308	-99.500	-99.500
Financiering			

Actie: ACT_1.3.6: Vrijtijdsdiensten zijn modern en voor iedereen toegankelijk

De Vrijtijdsdiensten vinden zowel voor de administratieve als voor de creatieve invulling van hun werking een onderkomen in het toekomstige Gemeentepunt. Doorgedreven digitalisering en een aanbod en openingsuren op maat van de klant verhogen de toegankelijkheid ervan. Volgende concrete initiatieven zijn opgenomen:

- Platform voor online ticketverkoop voor alle Vrijtijdsdiensten
- Jaarlijkse aanvulling materiaal Uitleendienst op advies jeugd-, sport- en cultuurraad
- Ontwerp verhuurreglement opberg ruimte voor verenigingen in het toekomstige gemeentepunt
- Plaats voor multifunctionele evenementenruimte in het toekomstige gemeentepunt
- Een intelligente inleverbus voor bibmaterialen buiten de openingsuren
- Onderzoek van mogelijkheden centralisatie versus decentralisatie Bibliotheek
- Organisatie van minimum twee (kleinschalige) dienstoverschrijdende initiatieven
- Vernieuwing zelfuitleentoepassingen naar noden publiek (EBS 2020)

Van 01/01/2020 tot 31/12/2025

	2022		
	Jaarrekening	Eindkredieten	Initiële kredieten
Exploitatie			
Uitgaven	0	2.000	2.000
Ontvangsten	0	0	0
Saldo	0	-2.000	-2.000
Investerings			
Uitgaven	5.112	5.200	5.200
Ontvangsten	0	0	0
Saldo	-5.112	-5.200	-5.200
Financiering			

Actie: ACT_1.3.7: Uitbouw van een beheersbare en kwalitatieve buitenschoolse kinderopvang

De efficiëntie wordt verhoogd door het optimaliseren van het personeelsbeleid en de werking van de kinderopvanglocaties. De werking wordt aangepast door o.a. het integreren van de Nels en erkende werkingen op wandelafstand tot 1 werking. Concreet kunnen Nel Anzegem en De Schildpad gecentraliseerd worden en in Vichte kunnen Nel Vichte en de Jojo samengaan. Er wordt gestreefd naar het behoud van opvang in de nabijheid van en in samenwerking met scholen door het uitbouwen van een nog nader te bepalen solidariteitsprincipe, steeds met het oog op een beheersbare, veilige en kwaliteitsvolle opvang. Het aanbieden van een kwaliteitsvolle werking wordt beoogd met aandacht voor zorg voor de gezinnen en medewerkers rekening houdend met het nieuwe decreet Kinderopvang. Ook wordt er gericht samengewerkt via een lokaal Anzegems samenwerkingsverband met diensten en verenigingen die betrokken zijn bij buitenschoolse opvang op basis van een visietekst en vanuit de omgevingsanalyse aansluitend op het nieuwe decreet Kinderopvang. De lokale adviesraad kinderopvang ondersteunt jonge ouders en het aanbod van voorschoolse opvang (0-3 jaar). Hiervoor wordt geluisterd naar de noden van de doelgroep en wordt getracht hier zoveel mogelijk op in te spelen. In samenwerking met Waregem wordt ervoor gezorgd dat het huis van het kind een bekende naam in Waregem-Anzegem wordt en in samenwerking met alle partners worden de noden en behoeften van ouders en kinderen gedetecteerd. Op die manier wordt hoofdzakelijk gewerkt aan de vooropgestelde aanbodvormen zoals opvoedingsondersteuning, preventieve gezinsondersteuning, spel en ontmoeting.

Van 01/01/2020 tot 31/12/2025

	2022		
	Jaarrekening	Eindkredieten	Initiële kredieten
Exploitatie			
Investerings			
Uitgaven	3.453	91.677	91.677
Ontvangsten	0	0	0
Saldo	-3.453	-91.677	-91.677
Financiering			

Actie: ACT_1.3.8: Onderzoek herorganiseren en/of uitbreiden van het onderwijs met max. netoverschrijdende samenwerking

Het gemeentelijk onderwijs was gevestigd in de deelgemeente Vichte en Ingooigem. Er was toen een sterke samenwerking met het vrij onderwijs gezien leerlingen tijdens hun kleuter- en lagere schoolloopbaan soms meerdere malen moeten wisselen van net. Deze onpraktische constructie werd echter herbekeken in het voordeel van de kinderen en een herstructurering werd doorgevoerd. De verdere optimalisering van de herstructurering kan verdergezet worden. Daarnaast kunnen alle basisscholen van de verschillende netten samenwerken zodat er voordelen ontwikkeld worden.

Van 01/01/2020 tot 31/12/2025

Actie: ACT_1.3.9: Uitbouw van lokale toeristische troeven

Anzegem wil, samen met haar ondernemers, de gemeente op een belevingsvolle manier op de toeristische kaart zetten door haar toeristisch-recreatieve troeven optimaal uit te spelen. De basis voor dit toeristisch ontwikkelingsplan is dan ook de verdere uitbouw van de recreatieve, zachte ring waarbij de landschappelijke hoogtepunten van de gemeente met elkaar worden verbonden en waaraan basisinfrastructuur en verrijkingen worden toegevoegd.

Volgende concrete plannen zijn hierbij opgenomen:

- Bouwen van een uitkijkplatform Gijzelbrechtegem
- Opening van de Zachte Ring
- Opmaak en uitrol visie beheer en uitbating Sint-Arnolduspark
- Organisatie van culturele initiatieven ter promotie van de toeristische initiatieven
- Organiseren van een jaarlijks toeristisch programma-aanbod
- Organiseren van een jaarlijkse openluchtfilm
- Realisatie van een goed uitgeruste camperzone
- Vernieuwen van toeristische duidingsborden
- Verrijking herdenkingsheuvel (met eventueel een nieuw kunstwerk)

Van 01/01/2020 tot 31/12/2025

	2022		
	Jaarrekening	Eindkredieten	Initiële kredieten
Exploitatie			
Uitgaven	4.806	8.000	8.000
Ontvangsten	0	0	0
Saldo	-4.806	-8.000	-8.000
Investerings			
Uitgaven	26.366	256.385	256.385
Ontvangsten	0	0	0
Saldo	-26.366	-256.385	-256.385
Financiering			

Actie: ACT_1.3.10: Inzet op gezondheid (opmaak en uitrollen van actieplan)

Met de ondersteuning van LOGO Leieland en in een cofinanciering met de Vlaamse overheid werkt Anzegem een actieplan uit met initiatieven rond gezondheid(sbevordering) voor de inwoners van Anzegem. Er zal hiertoe een grote gezondheidsenquête afgenomen worden. Bedoeling is om de focus voornamelijk op preventie te leggen en jaarlijks minstens 1 specifiek thema in de kijker te zetten (bijv. preventie van darmkanker, suïcidepreventie...) en hieromtrent initiatieven en projecten te ontwikkelen.

Van 01/01/2020 tot 31/12/2025

	2022		
	Jaarrekening	Eindkredieten	Initiële kredieten
Exploitatie			
Uitgaven	7.078	13.350	13.350
Ontvangsten	0	0	0
Saldo	-7.078	-13.350	-13.350
Investerings			
Financiering			

Actie: ACT_1.3.11: Aanpak van de coronacrisis

Eind 2019 bereikten ons de eerste berichten omtrent een nieuw virus in China. Wat enige weken lang ver weg van onze gemeente was, bleek het coronavirus COVID-19 te zijn dat zich wereldwijd razend snel verspreidde met enorme repercussies aan alle kanten. Iedereen diende ingrijpende veranderingen door te voeren om zich steeds opnieuw aan de gewijzigde situatie aan te passen. Zowel de Anzegemse burger als de gemeentelijke organisatie en zijn medewerkers kregen deze veranderingen te verwerken; werken op afspraak, gewijzigde of tijdelijk stopgezette dienstverlening, aangepaste werkprocessen, thuiswerk, extra ondersteuning voor al wie het moeilijk had, nieuwe projecten... hadden alle een impact op de werking, de dienstverlening en de financiën.

Van 01/07/2020 tot 31/12/2025

	2022		
	Jaarrekening	Eindkredieten	Initiële kredieten
Exploitatie			
Uitgaven	48.736	51.000	51.000
Ontvangsten	175.359	26.975	26.975
Saldo	126.623	-24.025	-24.025
Investerings			
Financiering			

Actieplan: AP_1.4: Anzegemnaren worden goed opgevangen en begeleid in moeilijke situaties

Dit actieplan beoogt aandacht en ondersteuning aan diegenen in Anzegem die het wat moeilijker hebben. Er zal een actieplan rond armoedebestrijding uitgewerkt en uitgerold worden. Door middel van het realiseren van een lokaal dienstencentrum wordt aandacht geschonken aan zorg voor o.a. kwetsbare groepen en senioren. Het dienstencentrum dient als draaischijf voor de thuiszorg. De bestrijding van dakloosheid wordt vormgegeven door het uitbreiden van crisishuisvesting. Het Geïntegreerd Breed onthaal wordt, in samenwerking met W13, opgebouwd.

Van 01/01/2020 tot 31/12/2025

	2022		
	Jaarrekening	Eindkredieten	Initiële kredieten
Exploitatie			
Uitgaven	223.609	235.250	235.250
Ontvangsten	4.487	4.487	4.487
Saldo	-219.122	-230.763	-230.763
Investerings			
Financiering			

Actie: ACT_1.4.1: Halt aan armoede (opmaak en uitrollen van actieplan)

Er zal een actieplan worden uitgewerkt met concrete initiatieven op de diverse levensdomeinen waar armoede zich manifesteert én waar het lokaal bestuur vanuit een lokale werking mee het verschil kan maken. Anzegem kent reeds een lange traditie van diverse sociale toelagen die mikken op een brede doelgroep. Deze worden hervormd met het oog op een grotere focus op financieel kwetsbaren (meer doen voor minder mensen zodat meer aandacht kan geschonken worden aan diegene die het echt nodig hebben).

Van 01/01/2020 tot 31/12/2025

	2022		
	Jaarrekening	Eindkredieten	Initiële kredieten
Exploitatie			
Uitgaven	50.750	55.250	55.250
Ontvangsten	4.487	4.487	4.487
Saldo	-46.263	-50.763	-50.763
Investerings			
Financiering			

Actie: ACT_1.4.2: Inzet op zorg

Door het realiseren van een lokaal dienstencentrum en het ontplooiën van een werking wordt in het bijzonder gezorgd voor kwetsbare groepen en senioren in Anzegem, al dan niet met een beginnende zorgvraag. Via het lokaal dienstencentrum proberen we de levenskwaliteit van elke gebruiker te ondersteunen, bevorderen en verbeteren. Zo wordt gemikt o.a. op het creëren en in stand houden van een sociaal netwerk via allerhande informatieve, vormende en recreatieve activiteiten. Het lokaal dienstencentrum moet een draaischijf zijn binnen de thuiszorg en draagt er op die manier mee zorg voor dat mensen zo lang en zo aangenaam mogelijk thuis in hun vertrouwde omgeving kunnen blijven wonen.

Anzegem kent reeds een lange traditie van diverse sociale toelagen die mikken op een brede doelgroep. Deze worden hervormd met het oog op een grotere focus op financieel kwetsbaren (meer doen voor minder mensen zodat meer aandacht kan geschonken worden aan diegene die het echt nodig hebben).

Van 01/01/2020 tot 31/12/2025

	2022		
	Jaarrekening	Eindkredieten	Initiële kredieten
Exploitatie			
Uitgaven	172.859	180.000	180.000
Ontvangsten	0	0	0
Saldo	-172.859	-180.000	-180.000
Investerings			
Financiering			

Actie: ACT_1.4.3: Aanbod van crisishuisvesting voor Anzegemners in nood

In het kader van lokale noden én met het oog op regionale samenwerking rond het tegengaan van dakloosheid, breidt Anzegem het aanbod aan doorgangswoningen uit met een woning die specifiek geschikt is voor een gezin met kinderen (min. 3 slaapkamers). Er is krediet voorzien voor de aankoop van zo'n woning in de budgetten voorzien onder ACT_2.4.2: Uitrol patrimoniumplan.

Van 01/01/2020 tot 31/12/2022

Actie: ACT_1.4.4: Er wordt samengewerkt met W13 voor het realiseren van de functies van het Geïntegreerd Breed Onthaal

Via de meerjarenplanning kunnen lokale besturen intekenen op de 'Vlaamse beleidsprioriteit inzake het realiseren van de functie van het Geïntegreerd Breed Onthaal'. Hiermee wil de Vlaamse overheid inzetten op 2 doelstellingen: het realiseren van toegankelijke sociale hulp- en dienstverlening en het tegengaan van onderbescherming. In onze regio fungeert W13 als trekker voor de ontwikkeling van het GBO. Dit gebeurt samen met andere kernpartners (CAW, mutualiteiten en lokale besturen) en in overleg met een ruimer partnerschap. Jongvolwassenen in een kwetsbare situatie worden hierbij naar voor geschoven als prioritaire doelgroep. W13 dient namens de lokale besturen een aanvraagdossier in en vraagt de subsidie op. De deelnemende lokale besturen nemen dit in hun eigen meerjarenplan en BBC op.

Van 01/01/2020 tot 31/12/2025

Beleidsdoelstelling: BD_2: Anzegem zorgt voor zijn ruimte en zet in op leefbare, veilige en nette dorpen

Kwalitatieve omschrijving: Anzegem wenst in te zetten op het behoud van zijn ruimte en zijn karakteristieke uitzichten vertrekkend vanuit de 7 dorpskernen die er zijn. De verschillende ruimtelijke facetten zoals natuur, landbouw, ondernemen, wonen en mobiliteit hebben hierin elk hun plaats, versterken elkaar en worden duurzaam vormgegeven. Samen met aandacht voor het klimaat, niet in het minst geënt op de eigen werking, wordt de gemeente Anzegem van morgen vormgegeven.

Van 01/01/2020 tot 31/12/2025

	2022		
	Jaarrekening	Eindkredieten	Initiële kredieten
Exploitatie			
Uitgaven	325.377	463.450	463.450
Ontvangsten	124.680	130.250	130.250
Saldo	-200.697	-333.200	-333.200
Investerings			
Uitgaven	1.770.941	5.587.565	5.587.565
Ontvangsten	515.871	1.006.545	1.006.545
Saldo	-1.255.070	-4.581.020	-4.581.020
Financiering			

Actieplan: AP_2.1: De Anzegemnaar is veilig onderweg en kan kiezen voor duurzame alternatieven

Dit actieplan heeft tot doel ervoor te zorgen dat burgers zich veilig kunnen verplaatsen en dit op een zo duurzaam mogelijke wijze. Vanuit de opmaak van het vervoerregioplan wordt het lokaal mobiliteitsplan herzien. Een goede verkeersinfrastructuur en de daaruit vloeiende verbetering van de verkeersveiligheid vergt de nodige investeringen. Met investeringen, en vanuit diverse invalshoeken is het de bedoeling van Anzegem een fietsgemeente te maken, niet in het minst voor de schoolgaande jeugd. Veilige schoolroutes zijn hierbij cruciaal. Dit heeft niet enkel ecologische voordelen, de verkeersvaardigheden van leerlingen kunnen er enkel maar door verbeteren. Bijzondere aandacht is er ook voor de afstemming van het aanbod van openbaar vervoer en de bereikbaarheid van het toekomstige gemeentepunt.

Van 01/01/2020 tot 31/12/2025

	2022		
	Jaarrekening	Eindkredieten	Initiële kredieten
Exploitatie			
Investerings			
Uitgaven	158.457	2.365.665	2.365.665
Ontvangsten	22.771	45.000	45.000
Saldo	-135.685	-2.320.665	-2.320.665
Financiering			

Actie: ACT_2.1.1: Herziening van het mobiliteitsplan

Met de opmaak van de vervoerregioplannen (op regionaal niveau) is een herziening van het (lokaal) mobiliteitsplan aangewezen, zodat lokaal en regionaal niveau op elkaar afgestemd worden. Ook is het zo dat in het kader van het bekomen van subsidies voor bv. fietspadprojecten het herzien van dit plan noodzakelijk is.

Van 01/01/2020 tot 31/12/2025

	2022		
	Jaarrekening	Eindkredieten	Initiële kredieten
Exploitatie			
Investerings			
Uitgaven	9.175	35.230	35.230
Ontvangsten	0	0	0
Saldo	-9.175	-35.230	-35.230
Financiering			

Actie: ACT_2.1.2: Investeren in degelijke gemeentelijke verkeersinfrastructuur

Een goede verkeersinfrastructuur vereist investeringen in onderhoud/heraanleg/aanleg van gemeentewegen, fietspaden, voetpaden en -wegen. Op deze manier kan ook bijgedragen worden aan de algemene verkeersveiligheid. De dorpskernen kunnen op een zachte en voor de zwakke weggebruiker comfortabele manier verbonden worden met het toekomstige Gemeentepunt en ook onderling met elkaar.

Van 01/01/2020 tot 31/12/2025

	2022		
	Jaarrekening	Eindkredieten	Initiële kredieten
Exploitatie			
Investerings			
Uitgaven	145.782	1.970.367	1.970.367
Ontvangsten	0	0	0
Saldo	-145.782	-1.970.367	-1.970.367
Financiering			

Actie: ACT_2.1.3: Anzegem : fietsparadijs

Anzegem wil zich profileren als fietsgemeente en dit vanuit diverse invalshoeken: toeristisch, ecologisch, gezondheidsmatig, functioneel... Om van Anzegem een fietsparadijs te maken zal ingezet worden op diverse maatregelen. Daar waar in de vorige actie ingezet wordt op het investeren in fiets- en voetpaden worden in deze actie flankerende maatregelen voorzien:

- Voorzien fietsstraten en wegen enkel voor zacht gebruik
- Voorzien van nieuwe fietsenstallingen
- Voorzien oplaadpunten voor elektrische fietsen

Van 01/01/2020 tot 31/12/2025

	2022		
	Jaarrekening	Eindkredieten	Initiële kredieten
Exploitatie			
Investerings			
Uitgaven	3.500	323.018	323.018
Ontvangsten	22.771	45.000	45.000
Saldo	19.271	-278.018	-278.018
Financiering			

Actie: ACT_2.1.4: Leerlingen worden gestimuleerd zich op een zachte manier veilig naar school te begeven

Om leerlingen te stimuleren zich op een zachte manier naar school te begeven, is het belangrijk de leerlingen goed te informeren van de veiligste schoolroutes. Daarnaast kan het zinvol zijn om acties uit te werken waarbij leerlingen aangezet worden om deze schoolroutes te volgen. Er wordt onderzocht welke beloningssystemen er op de markt te krijgen zijn om eventueel aan te kopen en hoe deze kan geïmplementeerd worden in Anzegem. Kinderen zijn kwetsbaar in het verkeer. Toch willen we dat ze hun vaardigheden versterken door zich in het verkeer te begeven. Dit dient uiteraard in alle veiligheid te gebeuren. Veel kinderen worden nog door de ouders met de auto gevoerd. Echter, als kinderen en hun ouders kunnen gestimuleerd worden om zich via duurzame zachte alternatieven te verplaatsen van en naar de school, versterken hun vaardigheden en verkleint de ecologische voetafdruk.

Van 01/01/2020 tot 31/12/2025

Actie: ACT_2.1.5: Anzegems openbaar vervoer

Bij de opmaak van het openbaar vervoersplan vervoerregio Kortrijk zullen De Lijn en NMBS wijzigingen voorstellen aan hun aanbod. Anzegem zal inzetten op een sterker en op elkaar afgestemd aanbod, met aandacht voor de bereikbaarheid van het toekomstige Gemeentepunt. Lokaal kan onderzocht worden of gemeentelijk busvervoer kan ingezet worden om een verbinding te vormen tussen de dorpskernen en deze site en opdat ook de minder mobiele inwoner zich naar het Gemeentepunt kan begeven. Het huidig busvervoer dat aangeboden wordt vanuit de gemeente (BONANZA) voor de scholen en de interne diensten wordt verder versterkt.

Van 01/01/2020 tot 31/12/2025

	2022		
	Jaarrekening	Eindkredieten	Initiële kredieten
Exploitatie			
Investeringen			
Uitgaven	0	37.050	37.050
Ontvangsten	0	0	0
Saldo	0	-37.050	-37.050
Financiering			

Actieplan: AP_2.2: Ondernemend Anzegem - Ondernemen in Anzegem krijgt kansen en ruimte

Met die actieplan is het de bedoeling lokaal ondernemerschap te ondersteunen ter bevordering van het economisch en sociaal weefsel. Ook wordt de lokale landbouw niet vergeten waartoe engagementen zullen aangegaan worden.

Van 01/01/2020 tot 31/12/2025

	2022		
	Jaarrekening	Eindkredieten	Initiële kredieten
Exploitatie			
Uitgaven	15.006	26.250	26.250
Ontvangsten	0	5.500	5.500
Saldo	-15.006	-20.750	-20.750
Investeringen			
Uitgaven	0	42.113	42.113
Ontvangsten	0	43.300	43.300
Saldo	0	1.187	1.187
Financiering			

Actie: ACT_2.2.1: Uitbouw van de lokale economie

Anzegem wenst in te zetten op ondernemerschap en detailhandel ter bevordering van het economisch en sociaal weefsel van de (deel)gemeente. Hiertoe zullen kernversterkende en middenstandsgerichte acties opgezet worden in samenwerking met de raad voor economische dynamiek. Daarnaast zal de gemeente zich ook engageren in projecten van Leiedal, Unizo, provincie... Er zal een premie voorzien worden voor startende ondernemers wanneer zij een leegstaand pand betrekken. Er zal ingezet worden op reconversie van leegstaande bedrijfsruimten vooraleer nieuwe open ruimte wordt aangesneden.

Van 01/01/2020 tot 31/12/2025

	2022		
	Jaarrekening	Eindkredieten	Initiële kredieten
Exploitatie			
Uitgaven	12.892	20.750	20.750
Ontvangsten	0	0	0
Saldo	-12.892	-20.750	-20.750
Investeringen			
Financiering			

Actie: ACT_2.2.2: Inzetten op lokale landbouw

In Anzegem heeft de landbouw een belangrijke rol in de voedselproductie, de lokale economie en het behoud van open ruimte en de landschapsopbouw. Echter wordt opgemerkt dat de lokale landbouw het door diverse factoren niet eenvoudig heeft. De gemeente zal de lokale landbouw ondersteuning bieden door zich mee te engageren in acties en projecten van de raad voor economische dynamiek, overheden en actoren zoals de inzet van de erosiecoördinator, flankerende maatregelen om erosie te bestrijden, promotie korte keten, water+land+schap...

Van 01/01/2020 tot 31/12/2025

	2022		
	Jaarrekening	Eindkredieten	Initiële kredieten
Exploitatie			
Uitgaven	2.115	5.500	5.500
Ontvangsten	0	5.500	5.500
Saldo	-2.115	0	0
Investerings			
Uitgaven	0	42.113	42.113
Ontvangsten	0	43.300	43.300
Saldo	0	1.187	1.187
Financiering			

Actieplan: AP_2.3: Ruimtelijke plannen voor de toekomst

Het actieplan omvat een ruimtelijke planning met oog op de toekomst. Het gemeentelijk ruimtelijk structuurplan (GRS) zal dan ook herzien worden met aandacht voor leefbaarheid van de dorpen, dit samen met de hierin kaderende (opmaak van) ruimtelijke structuurplannen. Een visie zal opgesteld worden hoe omgegaan kan worden met de vraag tot het aansnijden van woonuitbreidingsgebieden. Leegstand wordt, om diverse problemen aan te pakken of te vermijden, in samenwerking met IGS 'Beter Wonen' actief aangepakt.

Van 01/01/2020 tot 31/12/2025

	2022		
	Jaarrekening	Eindkredieten	Initiële kredieten
Exploitatie			
Uitgaven	0	0	0
Ontvangsten	83.203	78.750	78.750
Saldo	83.203	78.750	78.750
Investerings			
Uitgaven	2.632	100.000	100.000
Ontvangsten	0	0	0
Saldo	-2.632	-100.000	-100.000
Financiering			

Actie: ACT_2.3.1: Opmaak van een Ruimtelijk Structuurplan Anzegem met aandacht voor leefbaarheid in de dorpen

De gemeente wenst de officiële procedure op te starten voor de herziening van het gemeentelijk ruimtelijk structuurplan (GRS). In de vorige legislatuur werden verschillende studies en een synthesenota met de deelstructuren en deelgebieden opgemaakt. Omwille van nieuwe ruimtelijke uitdagingen wenst Vlaanderen de structuurplanning te vervangen door beleidsplanning. De gemeente engageerde zich alvast om samen met Leiedal het onderzoek te voeren hoe de herziening van het GRS zich verhoudt tot de nieuwe beleidsplanning. Parallel hiermee worden ruimtelijke uitvoeringsplannen (RUP) verder afgewerkt en opgestart.

Van 01/01/2020 tot 31/12/2025

	2022		
	Jaarrekening	Eindkredieten	Initiële kredieten
Exploitatie			
Investerings			
Uitgaven	2.632	100.000	100.000
Ontvangsten	0	0	0
Saldo	-2.632	-100.000	-100.000
Financiering			

Actie: ACT_2.3.2: Aanpak leegstand en stimuleren renovatie van panden

Er werd opnieuw een subsidieaanvraag tot intergemeentelijke samenwerking (IGS) 'Beter Wonen' ingediend bij Vlaanderen. Dit betreft een samenwerking tussen de gemeenten Anzegem, Avelgem, Spiere-Helkijn en stad Waregem en beoogt:

- De gemeente zorgt voor een divers en betaalbaar woonaanbod in functie van de woonnoden
- De gemeente werkt aan de kwaliteit van het woningpatrimonium en de woonomgeving
- De gemeente informeert, adviseert en begeleidt inwoners met vragen over wonen

Voor de gemeente Anzegem wordt een coördinator (0,22 VTE) en een nieuwe technisch medewerker (0,7 VTE) ingezet. Er wordt een actief beleid gevoerd om leegstand aan te pakken en de renovatie van verouderde panden te stimuleren. Hiermee kunnen heel wat problemen (leegstand, verloedering, vervuiling...) aangepakt worden.

Van 01/01/2020 tot 31/12/2025

	2022		
	Jaarrekening	Eindkredieten	Initiële kredieten
Exploitatie			
Uitgaven	0	0	0
Ontvangsten	83.203	78.750	78.750
Saldo	83.203	78.750	78.750
Investerings			
Financiering			

Actie: ACT_2.3.3: Vastleggen woonuitbreidingsgebieden

Om verdere ruimte-inname te beperken dient een onderzoek gevoerd te worden hoe in de toekomst wordt omgegaan met de vele omgevingsaanvragen om woonuitbreidingsgebieden aan te snijden voor woonprojecten, dit met het oog op het formuleren van een visie.

Van 01/01/2020 tot 31/12/2025

Actieplan: AP_2.4: Opmaak van een patrimoniumplan

Dit actieplan beoogt de bepaling van visie omtrent het eigen patrimonium (zowel het bestaande, al dan niet te behouden patrimonium, als het toekomstige gemeentepunt) vertrekkend vanuit duurzaamheid, zuinigheid, toegankelijkheid en ecologisch verantwoord om tot herstel-, renovatie- en beheersmaatregelen te komen.

Van 01/01/2020 tot 31/12/2025

	2022		
	Jaarrekening	Eindkredieten	Initiële kredieten
Exploitatie			
Uitgaven	0	4.200	4.200
Ontvangsten	0	0	0
Saldo	0	-4.200	-4.200
Investerings			
Uitgaven	1.183.971	2.484.647	2.484.647
Ontvangsten	443.666	869.164	869.164
Saldo	-740.305	-1.615.483	-1.615.483
Financiering			

Actie: ACT_2.4.1: Opmaak visienota voor alle patrimonium incl. toekomstige gemeentepunt met oog op duurzaam-,zuinig-en

De aankoop van Escolys geeft aanleiding tot het opmaken van een visie rond het in het toekomstige Gemeentepunt te huisvesten programma en het te behouden en te verkopen patrimonium. Een aantal sites zullen immers kunnen verlaten worden om gehuisvest te worden in het Gemeentepunt. Eens bepaald is wat behouden zal blijven, zal voor dit patrimonium een actieplan opgemaakt worden met herstel- en renovatiemaatregelen. Er zal ook een visie ontwikkeld worden op het patrimonium bejaardenwoningen/assistentiewoningen. Deze visie zal afgetoetst worden aan volgende kenmerken: duurzaamheid, zuinigheid, toegankelijkheid en ecologisch verantwoord. Deze criteria staan ook centraal bij de plannen voor de ontwikkeling van het Gemeentepunt.

Van 01/01/2020 tot 31/12/2025

Actie: ACT_2.4.2: Uitrol patrimoniumplan

Opmaken van een actieplan met herstel-, renovatie-, en beheersmaatregelen voor het patrimonium dat behouden blijft, vertrekkend vanuit de basisprincipes duurzaamheid, zuinigheid, ecologisch verantwoord en toegankelijkheid. Het patrimonium dat verlaten zal worden kan op de markt geplaatst en verkocht worden. Er wordt ook aandacht geschonken aan het renoveren van kapellen.

Van 01/01/2020 tot 31/12/2025

	2022		
	Jaarrekening	Eindkredieten	Initiële kredieten
Exploitatie			
Uitgaven	0	4.200	4.200
Ontvangsten	0	0	0
Saldo	0	-4.200	-4.200
Investerings			
Uitgaven	1.183.971	2.484.647	2.484.647
Ontvangsten	443.666	869.164	869.164
Saldo	-740.305	-1.615.483	-1.615.483
Financiering			

Actieplan: AP_2.5: Anzegem zet in op klimaat

Met dit actieplan wil Anzegem inzetten op klimaat. Hiertoe werd het Burgemeestersconvenant ondertekend wat inhoudt dat de uitstoot wordt beperkt alsook het ondernemen van acties rond klimaatmitigatie en -adaptatie. Het krachtigste antwoord op klimaatverandering is echter natuur- en bosontwikkeling, vanuit het vermogen om CO2 uit de lucht te nemen, naast vele andere voordelen. Diverse initiatieven zullen geïnitieerd worden. Om de openbare verlichting zuiniger en kwaliteitsvoller te maken wordt volop ingezet op ledverlichting. Energiebesparing wordt nagestreefd bij de burgers als in de eigen werking. De mogelijkheden van lokale duurzame energieproductie worden onderzocht. Tevens zullen initiatieven ondernomen worden om de Anzegemse afvalberg te verminderen.

Van 01/01/2020 tot 31/12/2025

	2022		
	Jaarrekening	Eindkredieten	Initiële kredieten
Exploitatie			
Uitgaven	310.371	429.500	429.500
Ontvangsten	41.477	46.000	46.000
Saldo	-268.894	-383.500	-383.500
Investerings			
Uitgaven	425.881	595.140	595.140
Ontvangsten	49.433	49.081	49.081
Saldo	-376.448	-546.059	-546.059
Financiering			

Actie: ACT_2.5.1: Uitrol Burgemeestersconvenant en bijhorende acties

Het vernieuwde Burgemeestersconvenant omvat de ambitie om tegen 2030 40% CO2-uitstoot te verminderen t.o.v. 2005 én om acties rond klimaatmitigatie en klimaatadaptatie op te pakken. Leiedal tekende een intensief traject uit voor een regionale aanpak van het klimaatthema. De gemeente ondertekende dit nieuwe burgemeestersconvenant binnen een regionale samenwerking en ging akkoord om:

- Het Burgemeestersconvenant opnieuw als regio, met de 13 steden en gemeenten, samen te ondertekenen en het traject ernaartoe samen te voeren met Leiedal als trekker.
- Een engagement aan te gaan en deel te nemen aan de verschillende momenten die rond klimaat georganiseerd worden.
- Specifieke vragen, accenten, ambities, acties, sites rond het klimaatthema binnen het gemeentebestuur te communiceren aan Leiedal in functie van een mogelijke ondersteuning en samenwerking.

Van 01/01/2020 tot 31/12/2025

	2022		
	Jaarrekening	Eindkredieten	Initiële kredieten
Exploitatie			
Uitgaven	2.585	10.500	10.500
Ontvangsten	0	0	0
Saldo	-2.585	-10.500	-10.500
Investerings			
Uitgaven	105.052	125.000	125.000
Ontvangsten	49.433	49.081	49.081
Saldo	-55.619	-75.919	-75.919
Financiering			

Actie: ACT_2.5.2: Openbare verlichting op led

De openbare verlichting maakt een aanzienlijk deel van de globale energieverbruiksfactuur van de gemeente uit. Met ledverlichting wordt de verlichting niet alleen zuiniger, kwaliteitsvoller (met betere kleurweergave en minder lichtvervuiling), maar ook dynamischer: het wordt eenvoudiger plaatselijk te dimmen, aan te schakelen of te doven. De levensduur van ledlichten is veel langer. De komende jaren zal de klassieke verlichtingstechnologie plaats maken voor een digitaal geïntegreerd 'intelligent' verlichtingsnet met op afstand bedienbare slimme besturingssystemen. Met behulp van plaatselijke detectie via sensoren wordt het mogelijk om in te spelen op de wisselende lichtbehoeften van de weggebruiker, waarbij rekening gehouden wordt met de evolutie van de weersomstandigheden en het verkeer. Bovendien wordt het ook mogelijk om niet OV-gerelateerde informatie (luchtvervuiling, geluid, verkeer, ...) te verzamelen en door te sturen waardoor nieuwe diensten en bijkomende inkomsten kunnen ontstaan.

Van 01/01/2020 tot 31/12/2025

	2022		
	Jaarrekening	Eindkredieten	Initiële kredieten
Exploitatie			
Uitgaven	306.586	418.000	418.000
Ontvangsten	0	0	0
Saldo	-306.586	-418.000	-418.000
Investerings			
Uitgaven	165.077	241.990	241.990
Ontvangsten	0	0	0
Saldo	-165.077	-241.990	-241.990
Financiering			

Actie: ACT_2.5.3: Inzet op een afvalarme gemeente

Op diverse wijzen en door verschillende soorten initiatieven wordt gepoogd de afvalberg in Anzegem te verminderen. Dit kan door:

- Afval voorkomen (hergebruik, herbruikbare bekers, herbruikbare luiers, thuiscompostering, voorkomen drukwerk, voedselverspilling tegengaan, verpakkingen voorkomen, ...).
- Efficiënte afvalinzameling: betere recyclage en betere toepassing principe 'de vervuiler betaalt' en het uniformiseren van de tarieven binnen de afvalintercommunale IMOG.
- Aanpak zwerfvuilproblematiek en ander ontwijkgedrag rond afval (sluikstorten en sluikesten).

Van 01/01/2020 tot 31/12/2025

	2022		
	Jaarrekening	Eindkredieten	Initiële kredieten
Exploitatie			
Uitgaven	1.200	1.000	1.000
Ontvangsten	4.000	4.000	4.000
Saldo	2.800	3.000	3.000
Investerings			
Financiering			

Actie: ACT_2.5.4: Natuur- en bosontwikkeling

Het klimaatdebat spitst zich vaak toe op technologie, maar het krachtigste antwoord ligt gewoon onder onze neus: in de natuur! Bossen, natuurlijke graslanden, ruigtes, moerassen en waterrijke gebieden: ze hebben allemaal het bijzondere vermogen om letterlijk CO2 uit de atmosfeer te trekken. Naast het vermogen om broeikasgassen uit de lucht te halen, heeft de natuur nog een ander belangrijk voordeel. Ze kan onze maatschappij beter beschermen tegen de negatieve effecten van klimaatverandering. Gebieden waar natuurlijke processen de ruimte krijgen, fungeren als klimaatbuffer. Ze kunnen veel water opvangen in tijden van extreme neerslag en weer afstaan in periodes van grote droogte, ze gaan erosie tegen en zorgen voor verkoeling. Meer robuuste natuur is dus een belangrijke doelstelling in het klimaatbeleid.

De gemeente wil inzetten op:

- Kleine landschapselementen: hagen, houtkanten, knotbomen, bomenrijen, houtwallen, poelen, ... Dit zijn waardevolle ecologische elementen in ons landschap, de gemeente wil de aanleg en hun beheer verder stimuleren. De gemeente kan hierbij ook samenwerken met diverse partners zoals het Stadslandschap Leie en Schelde of de VLM (beheerovereenkomsten landbouwers)
- Bebossing: De gemeente wil bebossingsprojecten mee ondersteunen en stimuleren, en waar mogelijk zelf realiseren. De Bosgroep IJzer en Leie is hierbij een belangrijke partner.
- 1 boom per inwoner: De gemeente heeft de doelstelling om deze legislatuur 1 boom per inwoner te verwezenlijken (zowel op openbaar als particulier terrein). Indien op openbaar domein bomen dienen gerooid te worden, dan verplicht de gemeente zichzelf om per gerooide boom minstens 2 nieuwe bomen te voorzien.
- Meer robuuste natuur in tuinen of andere private terreinen: De gemeente wenst tolerant te staan tegenover "natuurlijk verwilderde" hoekjes en terreinen, gezien hun belang als klimaatbuffer en voor bijen, vlinders en andere fauna. De gemeente zal ook het ecologisch tuinieren verder stimuleren.
- Ecologisch park Vichte: De gemeente wenst de zone "ecologisch park Vichte" zoals opgenomen in het RUP "parken Vichte" te realiseren, minstens door de aankoop en inrichting van de westelijke zone (kant station).

Van 01/01/2020 tot 31/12/2025

	2022		
	Jaarrekening	Eindkredieten	Initiële kredieten
Exploitatie			
Investerings			
Uitgaven	155.752	228.150	228.150
Ontvangsten	0	0	0
Saldo	-155.752	-228.150	-228.150
Financiering			

Actie: ACT_2.5.5: Lokale energieproductie en -besparing

Mogelijkheden van lokale duurzame energieproductie onderzoeken, ook bij de plannen met betrekking tot de uitbouw van het toekomstige Gemeentepunt, of verder promoten (wind-zon-warmtekrachtkoppeling-waterstof, waar mogelijk gekaderd binnen een regionale context). Er wordt aan energiebesparing gewerkt in samenwerking met de Renovatiecoach, energiesnoeiers of door middel van andere acties rond rationeel energiegebruik, al dan niet voor specifieke doelgroepen. Energiebesparing is ook een aandachtspunt voor de interne werking: (zie acties rond patrimonium).

Van 01/01/2020 tot 31/12/2025

	2022		
	Jaarrekening	Eindkredieten	Initiële kredieten
Exploitatie			
Uitgaven	0	0	0
Ontvangsten	37.477	42.000	42.000
Saldo	37.477	42.000	42.000
Investerings			
Financiering			

Actieplan: AP_2.6: Anzegem zet in op dierenwelzijn

Met dit actieplan wordt ook aandacht geschonken aan de fauna van de gemeente. Ter ondersteuning van de biodiversiteit worden specifieke ondersteuningsmaatregelen genomen, een dierenwelzijnscommissie wordt in het leven geroepen en voor de honden zal voorzien worden in een weide.

Van 01/01/2020 tot 31/12/2025

	2022		
	Jaarrekening	Eindkredieten	Initiële kredieten
Exploitatie			
Uitgaven	0	3.500	3.500
Ontvangsten	0	0	0
Saldo	0	-3.500	-3.500
Investerings			
Financiering			

Actie: ACT_2.6.1: Oprichten van een dierenwelzijnscommissie

Hoewel de wetgeving en bevoegdheid rond dierenwelzijn zich situeert op Vlaams niveau kunnen ook op lokaal niveau acties uitgewerkt worden. Een nieuw op te richten dierenwelzijnscommissie kan deze acties sturen en mee uitvoeren. Daarbij gaat het om acties rond huisdieren (bv. zwervkatten, hondenweide), landbouwdieren, maar zeker ook "wilde dieren" die in de vrije natuur leven. Onder ACT_2.6.3 is budget voorzien voor het ondersteunen van de inheemse fauna. Voor de uitvoering van acties rond dierenwelzijn zal de medewerking van vrijwilligers noodzakelijk zijn. Het is zeker niet de bedoeling dat de dierenwelzijnscommissie zal fungeren als een dierenpolitie voor individuele gevallen. Daarvoor dient te worden doorverwezen naar de politiediensten of de inspecteurs en controleurs van de dienst dierenwelzijn van de Vlaamse overheid.

Van 01/01/2020 tot 31/12/2025

Actie: ACT_2.6.2: Inrichten van een hondenweide

De gemeente Anzegem wil een afgesloten hondenweide voorzien, waar honden vrij kunnen stoeien. Het ongecontroleerd laten loslopen van honden zorgt nu vaak voor overlast zoals hondenpoep, onverwachte reacties of agressie tegenover wandelaars, fietsers of kinderen. Het voorzien van een hondenweide kan de honden de nodige vrije bewegingsruimte geven.

Van 01/01/2020 tot 31/12/2025

Actie: ACT_2.6.3: Biodiversiteit: het welzijn van onze inheemse fauna

Onze inheemse fauna heeft het soms zwaar te verduren. Het verdwijnen of de teloorgang van hun biotopen, vernieling en verstoring van nest- en schuilplaatsen, veranderende klimatologische omstandigheden, gebruik van pesticiden, ... zijn enkele van de oorzaken. In tegenstelling tot huisdieren en landbouwdieren zijn zij niet zozeer afhankelijk van de zorg van de mens, maar hun welzijn is minstens even belangrijk en de invloed van de mens is meestal de hoofdoorzaak van hun achteruitgang. Anzegem wil deze 'wilde' dieren beschermen (binnen de bestaande bovenlokale wetgeving) en voorzien van bijkomende nest- en schuilmogelijkheden en waar mogelijk hun biotopen verder ontwikkelen en beschermen. We denken hierbij aan soorten zoals zwaluwen, vleermuizen, uilen, egel, eikelmuis, amfibieën, akkervogels, bijen, vlinders, ... Deze actie draagt tevens bij tot een hogere lokale biodiversiteit.

Van 01/01/2020 tot 31/12/2025

	2022		
	Jaarrekening	Eindkredieten	Initiële kredieten
Exploitatie			
Uitgaven	0	3.500	3.500
Ontvangsten	0	0	0
Saldo	0	-3.500	-3.500
Investerings			
Financiering			

Beleidsdoelstelling: BD_3: Anzegem zet in op een gecentraliseerde dienstverlening met aandacht voor nabijheid in de dorpskernen

Kwalitatieve omschrijving: Anzegem wenst in te zetten op dienstverlening naar zijn vele gebruikers. Door de aankoop van de voormalige textiel fabriek 'Escolys' kan er een volledig toekomstige gemeentepunt uitgewerkt worden. Deze ontwikkeling laat toe de werking mee te laten evolueren. Door middel van digitalisering en verdere uitbouw van de interne organisatie wordt een persoonlijk dienstverleningsconcept uitgewerkt zonder de aanwezigheid in de verschillende dorpskernen uit het oog te verliezen.

Van 01/01/2020 tot 31/12/2025

	2022		
	Jaarrekening	Eindkredieten	Initiële kredieten
Exploitatie			
Investerings			
Uitgaven	22.711	166.160	166.160
Ontvangsten	0	0	0
Saldo	-22.711	-166.160	-166.160
Financiering			

Actieplan: AP_3.1: Opmaak en uitrol van een ICT-masterplan

Met dit actieplan is het de bedoeling de werking verder te gaan digitaliseren door middel van gebruik van aangepaste en geïntegreerde software. Hierdoor kunnen efficiëntiewinsten geboekt worden en de werking van de organisatie verbeterd. Digitale dienstverlening en processen, houdt echter ook digitale archivering in, naast het papieren archief. De centrale vraag hierbij is hoe we onze informatie willen beheren. Digitalisering is een zaak voor en van de gehele werking, zowel ambtenaren als mandatarissen.

Van 01/01/2020 tot 31/12/2025

	2022		
	Jaarrekening	Eindkredieten	Initiële kredieten
Exploitatie			
Investerings			
Uitgaven	15.671	87.060	87.060
Ontvangsten	0	0	0
Saldo	-15.671	-87.060	-87.060
Financiering			

Actie: ACT_3.1.1: Investeren in IT:aankoop aangepaste en compatibele software om de administratieve last te verlichten

Het bestuur wenst in te zetten op het digitaliseren van de werking waar mogelijk. Hiervoor dient gepaste software gebruikt te worden. Door de geschikte software in te zetten, kan tevens gezocht worden naar mogelijkheden om administratieve lasten te beperken/verminderen of de dienstverlening te verbeteren. IT wordt ingezet als instrument ter verbetering van de ganse organisatie en is dan ook verweven doorheen meerdere specifieke acties in deze doelstellingenboom. Specifiek voor deze actie zijn volgende voorstellen opgenomen:

- Kassamodule voor de diensten die goederen verkopen aan de burger met eraan gelinkte boekhoudkundige verwerking
- Verbeterde cliëntenbeheer- en cliëntenopvolgsysteem waardoor gedigitaliseerde dossiers aangelegd kunnen worden.

Van 01/01/2020 tot 31/12/2025

	2022		
	Jaarrekening	Eindkredieten	Initiële kredieten
Exploitatie			
Investerings			
Uitgaven	15.671	87.060	87.060
Ontvangsten	0	0	0
Saldo	-15.671	-87.060	-87.060
Financiering			

Actie: ACT_3.1.2: De mandatarissen mee in het digitaal verhaal

Naar de burger toe en binnen de administratie zetten we verder in op digitalisering. Echter, ook de mandatarissen dienen zich verder digitaal te scholen om mee te gaan in dit verhaal. Hierdoor kunnen verschillende efficiëntiewinsten geboekt worden o.a. het beperken van de papierberg. Tevens zullen op de webpagina heel wat documenten kunnen geraadpleegd worden alsook raadszittingen beluisterd.

Van 01/01/2020 tot 31/12/2025

Actie: ACT_3.1.3: Informatiebeheer: digitale en papieren archivering

Er wordt verder ingezet op het digitaliseren van de werking en de dienstverlening (ACT_3.1.1). Hierbij aansluitend dient het digitaal archief uitgebreid te worden en moet op een goede manier gearchiveerd worden. De nodige afspraken hierover zijn noodzakelijk om op uniforme wijze te kunnen werken. Daarnaast is er nog de papieren archivering die verder moet verwerkt worden volgens de regels van de kunst. Momenteel zijn volgende voorstellen opgenomen:

- Opmaak van een ICT-masterplan
- Opmaak van een informatiebeheersplan en beschrijven processen
- Aansluiten bij Digitaal Archief Vlaanderen en implementeren van hun e-depot
- Inhoudelijk voeden van de regionale beeldbank
- Inhoudelijk voeden van Probat (provinciale software voor archivering)
- Realiseren van een archiefdepot voor de bewaring van papieren archiefbestanden volgens de geldende richtlijnen i.v.m. archiefbewaarplaatsen

Van 01/01/2020 tot 31/12/2025

Actieplan: AP_3.2: Uitwerken van een digitaal en persoonlijk dienstverleningsconcept

Dit actieplan schenkt aandacht aan hoe het lokaal bestuur zich presenteert naar de burger en hoe deze burger het lokaal bestuur kan bereiken. Een multi-kanaalstrategie en een vriendelijk onthaal staan hierbij centraal.

Van 01/01/2020 tot 31/12/2025

	2022		
	Jaarrekening	Eindkredieten	Initiële kredieten
Exploitatie			
Investerings			
Uitgaven	0	30.000	30.000
Ontvangsten	0	0	0
Saldo	0	-30.000	-30.000
Financiering			

Actie: ACT_3.2.1: Uitbouwen klantvriendelijk, performant onthaal via verschillende kanalen in het dienstencentrum

De burger moet de mogelijkheid hebben om via diverse kanalen het lokaal bestuur te bereiken. Een burger die langskomt bij de diensten, dient via computers, infoschermen maar ook via persoonlijk contact op een vriendelijke manier onthaald te kunnen worden. Bij het uitwerken van de plannen in het toekomstige gemeentepunt zal hieraan de nodige aandacht geschonken worden. Momenteel zijn volgende voorstellen opgenomen:

- Aankoop infoschermen
- Vervangen publiekcomputers Bibliotheek
- Vernieuwen zelfuitleenbalie Bibliotheek
- Aankoop intelligente inleverbus Bibliotheek

Van 01/01/2020 tot 31/12/2025

	2022		
	Jaarrekening	Eindkredieten	Initiële kredieten
Exploitatie			
Investerings			
Uitgaven	0	30.000	30.000
Ontvangsten	0	0	0
Saldo	0	-30.000	-30.000
Financiering			

Actie: ACT_3.2.2: Creëren mogelijkheden om de dienstverlening dichtbij de minder mobiele burger te brengen

Naar aanleiding van de verregaande centralisatie en de uitwerking van het toekomstige Gemeentepunt werken we aan een nieuw dienstverleningsconcept. Hierbij wordt niet alleen aandacht geschonken aan communicatiekanalen zoals fysiek onthaal, telefonie of online dienstverlening maar wordt ook nagedacht hoe de minder mobiele burgers kunnen bereikt worden. Mobiele zitdagen in de dorpskernen en huisbezoeken kunnen hiervoor ingezet worden. Deze actie gaat ook samen met ACT_2.1.5 'Anzegems openbaar vervoer' waarbij wordt nagedacht over de bereikbaarheid en toegankelijkheid van het toekomstige Gemeentepunt.

Van 01/01/2020 tot 31/12/2022

Actie: ACT_3.2.3: Klusjesdienst : rap en rein (mobiele ploeg om kleine herstellingen uit te voeren)

De gemeente wil de courante meldingen die te maken hebben met mankementen aan gemeentelijke infrastructuur sneller aanpakken. Deze zijn o.a. correct plaatsen verkeersbord, opvullen put in de weg, snoeien hinderlijke struik, kapotte tegel in trottoir, rattenplaag, e.d.m... Daarom zullen deze meldingen onmiddellijk op de werkdag genoteerd worden via het webformulier waardoor ze snel aangepakt kunnen worden door de uitvoerende Technische Diensten. Hiervoor dienen geen specifieke budgetten voorzien te worden. Zulks zal opgevangen worden door het in dienst zijnde personeel.

Van 01/01/2020 tot 31/12/2025

Actieplan: AP_3.3: Personeelsbeheer (Interne Organisatie)

Via dit actieplan wordt het belang van sterke diensten aangetoond om uitdagingen het hoofd te kunnen bieden. Om burgers goed te kunnen ondersteunen zijn diensten nodig met medewerkers met de juiste capaciteiten en nodige competenties. Een performant organogram zorgt ervoor dat iedere medewerker op de juiste plaats werkt en faciliteert dienstoverstijgende samenwerkingen.

Van 01/01/2020 tot 31/12/2025

	2022		
	Jaarrekening	Eindkredieten	Initiële kredieten
Exploitatie			
Investerings			
Uitgaven	7.040	49.100	49.100
Ontvangsten	0	0	0
Saldo	-7.040	-49.100	-49.100
Financiering			

Actie: ACT_3.3.1: Uitbouw draagkrachtige diensten om uitdagingen het hoofd te bieden, op vlak capaciteit & competenties

Om de burger zo optimaal mogelijk te kunnen helpen, dienen er sterke diensten aanwezig te zijn. Het personeel dient te beschikken over de nodige capaciteiten en competenties om de burger optimaal te kunnen helpen. Het vormingsbeleid zal hiertoe bijdragen. De diensten moeten veerkrachtig zijn gezien de organisatie continue in verandering is. Diensten dienen zich hierop te organiseren en steeds weer trachten een betere dienstverlening aan te bieden. Gezien de diensten zich zo goed mogelijk moeten gaan organiseren, moet ook de Personeelsdienst zich verder ontwikkelen om optimaal te kunnen gaan ondersteunen. Digitalisering zal hierbij het mantra zijn. Momenteel zijn volgende voorstellen opgenomen:

- Aankoop en in gebruik nemen van terminals voor tijdsregistratie
- Aankoop en uitrol van extra modules binnen het HR-pakket, met een koppeling met de huidige programma's

Van 01/01/2020 tot 31/12/2025

	2022		
	Jaarrekening	Eindkredieten	Initiële kredieten
Exploitatie			
Investeringen			
Uitgaven	7.040	49.100	49.100
Ontvangsten	0	0	0
Saldo	-7.040	-49.100	-49.100
Financiering			

Actie: ACT_3.3.2: Uitbouw van performant organogram met aandacht capaciteiten en met oog op transversaal werken

De organisatie dient zich voortdurend aan te passen om het hoofd te kunnen bieden aan de op ons afkomende veranderingen. Het is daarbij de bedoeling om deskundig personeel in te zetten, zowel op vlak van leidinggeven als op vlak van expertise. De juiste medewerker op de juiste plaats is hierbij het credo. Er wordt getracht synergieën te ontwikkelen door diensten en clusters te laten samenwerken om zo tot een beter resultaat te komen. Verschillende invalshoeken of zienswijzen kunnen enkel maar bijdragen tot een goede oplossing.

Van 01/01/2020 tot 31/12/2025

Actie: ACT_3.3.3: Opmaak personeelsformatie in functie van vergevorderde centralisatie

Door het personeel te gaan centraliseren op één locatie, kunnen nieuwe synergieën ontstaan. Personeel kan flexibel ingezet worden, dienstoverstijgende taken kunnen opgenomen worden.

Van 01/01/2020 tot 31/12/2025

Actieplan: AP_3.5: Anzegem zet zich op vlak van communicatie herkenbaar en vernieuwend op de kaart

Dit actieplan omschrijft dat de verhuis naar het toekomstige gemeentepunt kan gepaard gaan met een nieuwe huisstijl die de dynamiek van het lokaal bestuur meegeeft.

Van 01/01/2020 tot 31/12/2022

Actie: ACT_3.5.1: Onderzoek vernieuwen huisstijl ifv centralisatie

De verhuis naar het toekomstige Gemeentepunt zou een goede aanleiding kunnen zijn om de huisstijl, die alweer dateert van 2008, te vernieuwen. Een huisstijl zorgt voor eenheid en herkenbaarheid en is de locomotief voor de dynamiek van het lokaal bestuur. Een eigentijdse huisstijl is het middel om de identiteit te omvatten en uit te dragen naar de buitenwereld zeker in combinatie met de uitwerking van het toekomstige gemeentepunt en alles wat erbij zal ontwikkeld worden.

Van 01/01/2021 tot 31/12/2022

Actie: ACT_3.5.2: Uitrol nieuwe huisstijl en communicatiemiddelen

Als er gekozen wordt voor een nieuwe huisstijl dan zal daar met behulp van een externe partner een volledig traject moeten doorlopen worden: van imago-onderzoek, georganiseerd luisteren naar een nieuwe huisstijl tot het implementeren ervan op alle communicatiedragers.

Van 01/01/2022 tot 31/12/2022

Actieplannen zonder beleidsdoelstelling:

Actieplan: GBB: Gelijkblijvend beleid - verrichtingen zonder beleidsdoelstelling

Van 01/01/2019 tot 31/12/2025

	2022		
	Jaarrekening	Eindkredieten	Initiële kredieten
Exploitatie			
Uitgaven	18.470.188	19.637.693	19.637.693
Ontvangsten	23.003.898	22.451.680	22.451.680
Saldo	4.533.710	2.813.987	2.813.987
Investerings			
Uitgaven	1.558.093	5.832.535	5.832.535
Ontvangsten	50.197	102.799	102.799
Saldo	-1.507.896	-5.729.736	-5.729.736
Financiering			
Uitgaven	1.842.231	1.881.060	1.881.060
Ontvangsten	564.089	667.115	667.115
Saldo	-1.278.143	-1.213.945	-1.213.945

Actie: GBB: Verrichtingen zonder beleidsdoelstelling

Van 01/01/2019 tot 31/12/2025

Actie: GBB_AANK: Gelijkblijvend beleid - Aankopen

Van 01/01/2020 tot 31/12/2025

	2022		
	Jaarrekening	Eindkredieten	Initiële kredieten
Exploitatie			
Uitgaven	189.335	223.750	223.750
Ontvangsten	0	0	0
Saldo	-189.335	-223.750	-223.750
Investerings			
Uitgaven	5.614	276.569	276.569
Ontvangsten	0	0	0
Saldo	-5.614	-276.569	-276.569
Financiering			

Actie: GBB_AFVAL: Gelijkblijvend beleid - Afvalbeheer

Van 01/01/2020 tot 31/12/2025

	2022		
	Jaarrekening	Eindkredieten	Initiële kredieten
Exploitatie			
Uitgaven	1.249.036	1.366.000	1.366.000
Ontvangsten	487.843	487.000	487.000
Saldo	-761.193	-879.000	-879.000
Investerings			
Financiering			

Actie: GBB_ALGFIN: Gelijkblijvend beleid - Algemene Financiering

Van 01/01/2020 tot 31/12/2025

	2022		
	Jaarrekening	Eindkredieten	Initiële kredieten
Exploitatie			
Uitgaven	101.896	93.271	93.271
Ontvangsten	16.966.832	16.577.141	16.577.141
Saldo	16.864.937	16.483.870	16.483.870
Investerings			
Uitgaven	1.116	1.117	1.117
Ontvangsten	39.056	39.056	39.056
Saldo	37.941	37.939	37.939
Financiering			

Actie: GBB_BIB: Gelijkblijvend beleid - Bibliotheek

Van 01/01/2020 tot 31/12/2025

	2022		
	Jaarrekening	Eindkredieten	Initiële kredieten
Exploitatie			
Uitgaven	50.389	52.410	52.410
Ontvangsten	8.830	9.500	9.500
Saldo	-41.558	-42.910	-42.910
Investerings			
Financiering			

Actie: GBB_BKO: Gelijkblijvend beleid - Buitenschoolse kinderopvang

Van 01/01/2020 tot 31/12/2025

	2022		
	Jaarrekening	Eindkredieten	Initiële kredieten
Exploitatie			
Uitgaven	92.316	104.600	104.600
Ontvangsten	627.457	613.200	613.200
Saldo	535.141	508.600	508.600
Investerings			
Financiering			

Actie: GBB_BUS: Gelijkblijvend beleid - Busvervoer

Van 01/01/2020 tot 31/12/2025

	2022		
	Jaarrekening	Eindkredieten	Initiële kredieten
Exploitatie			
Uitgaven	83.288	96.600	96.600
Ontvangsten	56.002	48.000	48.000
Saldo	-27.287	-48.600	-48.600
Investerings			
Financiering			

Actie: GBB_BZ: Gelijkblijvend beleid - Burgerzaken

Van 01/01/2020 tot 31/12/2025

	2022		
	Jaarrekening	Eindkredieten	Initiële kredieten
Exploitatie			
Uitgaven	10.759	16.600	16.600
Ontvangsten	59.261	83.875	83.875
Saldo	48.502	67.275	67.275
Investerings			
Uitgaven	10.416	50.000	50.000
Ontvangsten	0	0	0
Saldo	-10.416	-50.000	-50.000
Financiering			

Actie: GBB_COM: Gelijkblijvend beleid - Communicatie

Van 01/01/2020 tot 31/12/2025

	2022		
	Jaarrekening	Eindkredieten	Initiële kredieten
Exploitatie			
Uitgaven	22.181	22.700	22.700
Ontvangsten	0	0	0
Saldo	-22.181	-22.700	-22.700
Investerings			
Financiering			

Actie: GBB_CULT: Gelijkblijvend beleid - Cultuur

Van 01/01/2020 tot 31/12/2025

	2022		
	Jaarrekening	Eindkredieten	Initiële kredieten
Exploitatie			
Uitgaven	145.539	186.100	186.100
Ontvangsten	81.953	135.014	135.014
Saldo	-63.586	-51.086	-51.086
Investerings			
Financiering			

Actie: GBB_FEEST: Gelijkblijvend beleid - Feestelijkheden

Van 01/01/2020 tot 31/12/2025

	2022		
	Jaarrekening	Eindkredieten	Initiële kredieten
Exploitatie			
Uitgaven	89.485	96.900	96.900
Ontvangsten	5.152	6.000	6.000
Saldo	-84.333	-90.900	-90.900
Investerings			
Financiering			

Actie: GBB_GI: Gelijkblijvend beleid - Gemeentelijke infrastructuur

Van 01/01/2020 tot 31/12/2025

	2022		
	Jaarrekening	Eindkredieten	Initiële kredieten
Exploitatie			
Uitgaven	551.234	682.750	682.750
Ontvangsten	82.380	40.653	40.653
Saldo	-468.854	-642.097	-642.097
Investerings			
Uitgaven	35.774	1.124.893	1.124.893
Ontvangsten	6.293	0	0
Saldo	-29.480	-1.124.893	-1.124.893
Financiering			

Actie: GBB_ICT: Gelijkblijvend beleid - ICT en Archief

Van 01/01/2020 tot 31/12/2025

	2022		
	Jaarrekening	Eindkredieten	Initiële kredieten
Exploitatie			
Uitgaven	463.993	530.500	530.500
Ontvangsten	15	0	0
Saldo	-463.978	-530.500	-530.500
Investerings			
Uitgaven	38.075	314.548	314.548
Ontvangsten	0	0	0
Saldo	-38.075	-314.548	-314.548
Financiering			

Actie: GBB_INTSOL: Gelijkblijvend beleid - internationale solidariteit

Van 01/01/2020 tot 31/12/2025

	2022		
	Jaarrekening	Eindkredieten	Initiële kredieten
Exploitatie			
Uitgaven	12.867	13.500	13.500
Ontvangsten	13.913	13.000	13.000
Saldo	1.046	-500	-500
Investerings			
Financiering			

Actie: GBB_JEUGD: Gelijkblijvend beleid - Jeugd

Van 01/01/2020 tot 31/12/2025

	2022		
	Jaarrekening	Eindkredieten	Initiële kredieten
Exploitatie			
Uitgaven	88.493	103.195	103.195
Ontvangsten	31.338	30.000	30.000
Saldo	-57.155	-73.195	-73.195
Investerings			
Financiering			

Actie: GBB_KUNSTO: Gelijkblijvend beleid - Kunstonderwijs

Van 01/01/2020 tot 31/12/2025

	2022		
	Jaarrekening	Eindkredieten	Initiële kredieten
Exploitatie			
Uitgaven	67.071	72.050	72.050
Ontvangsten	0	0	0
Saldo	-67.071	-72.050	-72.050
Investerings			
Uitgaven	3.369	9.522	9.522
Ontvangsten	0	0	0
Saldo	-3.369	-9.522	-9.522
Financiering			

Actie: GBB_LOKECO: Gelijkblijvend beleid - Lokale Economie

Van 01/01/2020 tot 31/12/2025

	2022		
	Jaarrekening	Eindkredieten	Initiële kredieten
Exploitatie			
Uitgaven	41.139	40.250	40.250
Ontvangsten	67.111	43.000	43.000
Saldo	25.972	2.750	2.750
Investerings			
Financiering			

Actie: GBB_MILIEU: Gelijkblijvend beleid - Milieu

Van 01/01/2020 tot 31/12/2025

	2022		
	Jaarrekening	Eindkredieten	Initiële kredieten
Exploitatie			
Uitgaven	23.196	33.000	33.000
Ontvangsten	12.311	12.000	12.000
Saldo	-10.885	-21.000	-21.000
Investerings			
Financiering			

Actie: GBB_NOODPL: Gelijkblijvend beleid - Noodplanning

Van 01/01/2020 tot 31/12/2025

	2022		
	Jaarrekening	Eindkredieten	Initiële kredieten
Exploitatie			
Uitgaven	235	500	500
Ontvangsten	0	0	0
Saldo	-235	-500	-500
Investerings			
Financiering			

Actie: GBB_OND: Gelijkblijvend beleid - Basisonderwijs

Van 01/01/2020 tot 31/12/2025

	2022		
	Jaarrekening	Eindkredieten	Initiële kredieten
Exploitatie			
Uitgaven	1.144.210	1.083.250	1.083.250
Ontvangsten	1.118.750	1.069.000	1.069.000
Saldo	-25.460	-14.250	-14.250
Investerings			
Financiering			

Actie: GBB_P&OG: Gelijkblijvend beleid - Personeel en Organisatie Gemeente

Van 01/01/2020 tot 31/12/2025

	2022		
	Jaarrekening	Eindkredieten	Initiële kredieten
Exploitatie			
Uitgaven	7.910.713	8.177.038	8.177.038
Ontvangsten	982.349	840.225	840.225
Saldo	-6.928.364	-7.336.813	-7.336.813
Investerings			
Financiering			

Actie: GBB_P&OO: Gelijkblijvend beleid - Personeel en Organisatie OCMW

Van 01/01/2020 tot 31/12/2025

	2022		
	Jaarrekening	Eindkredieten	Initiële kredieten
Exploitatie			
Uitgaven	1.742.182	1.772.172	1.772.172
Ontvangsten	397.634	407.670	407.670
Saldo	-1.344.548	-1.364.502	-1.364.502
Investerings			
Financiering			

Actie: GBB_PATG: Gelijkblijvend beleid - Patrimonium Gemeente

Van 01/01/2020 tot 31/12/2025

	2022		
	Jaarrekening	Eindkredieten	Initiële kredieten
Exploitatie			
Uitgaven	1.071.286	1.347.060	1.347.060
Ontvangsten	180.423	144.080	144.080
Saldo	-890.863	-1.202.980	-1.202.980
Investerings			
Uitgaven	1.269.231	3.796.115	3.796.115
Ontvangsten	17.600	49.743	49.743
Saldo	-1.251.631	-3.746.372	-3.746.372
Financiering			

Actie: GBB_PATO: Gelijkblijvend beleid - Patrimonium OCMW

Van 01/01/2020 tot 31/12/2025

	2022		
	Jaarrekening	Eindkredieten	Initiële kredieten
Exploitatie			
Uitgaven	190.428	227.595	227.595
Ontvangsten	165.661	172.800	172.800
Saldo	-24.768	-54.795	-54.795
Investerings			
Uitgaven	0	35.000	35.000
Ontvangsten	0	0	0
Saldo	0	-35.000	-35.000
Financiering			

Actie: GBB_RP: Gelijkblijvend beleid - Ruimtelijke Planning

Van 01/01/2020 tot 31/12/2025

	2022		
	Jaarrekening	Eindkredieten	Initiële kredieten
Exploitatie			
Uitgaven	70.408	71.100	71.100
Ontvangsten	62.090	70.000	70.000
Saldo	-8.318	-1.100	-1.100
Investerings			
Financiering			

Actie: GBB_SCHLDG: Gelijkblijvend beleid - Schuld Gemeente

Van 01/01/2020 tot 31/12/2025

	2022		
	Jaarrekening	Eindkredieten	Initiële kredieten
Exploitatie			
Uitgaven	222.045	230.632	230.632
Ontvangsten	0	0	0
Saldo	-222.045	-230.632	-230.632
Investerings			
Financiering			
Uitgaven	1.811.605	1.850.430	1.850.430
Ontvangsten	564.089	667.115	667.115
Saldo	-1.247.516	-1.183.315	-1.183.315

Actie: GBB_SCHLDO: Gelijkblijvend beleid - Schuld OCMW

Van 01/01/2020 tot 31/12/2025

	2022		
	Jaarrekening	Eindkredieten	Initiële kredieten
Exploitatie			
Uitgaven	8.387	8.395	8.395
Ontvangsten	0	0	0
Saldo	-8.387	-8.395	-8.395
Investerings			
Financiering			
Uitgaven	30.626	30.630	30.630
Ontvangsten	0	0	0
Saldo	-30.626	-30.630	-30.630

Actie: GBB_SH: Gelijkblijvend beleid - Sociaal Huis

Van 01/01/2020 tot 31/12/2025

	2022		
	Jaarrekening	Eindkredieten	Initiële kredieten
Exploitatie			
Uitgaven	963.904	1.072.260	1.072.260
Ontvangsten	1.480.181	1.544.222	1.544.222
Saldo	516.277	471.962	471.962
Investerings			
Uitgaven	0	0	0
Ontvangsten	-12.752	0	0
Saldo	-12.752	0	0
Financiering			

Actie: GBB_SPORT: Gelijkblijvend beleid - Sport

Van 01/01/2020 tot 31/12/2025

	2022		
	Jaarrekening	Eindkredieten	Initiële kredieten
Exploitatie			
Uitgaven	106.120	150.230	150.230
Ontvangsten	113.107	103.000	103.000
Saldo	6.987	-47.230	-47.230
Investerings			
Uitgaven	9.214	29.487	29.487
Ontvangsten	0	0	0
Saldo	-9.214	-29.487	-29.487
Financiering			

Actie: GBB_TOELAE: Gelijkblijvend beleid - Toelagen andere entiteiten

Van 01/01/2020 tot 31/12/2025

	2022		
	Jaarrekening	Eindkredieten	Initiële kredieten
Exploitatie			
Uitgaven	1.698.171	1.698.175	1.698.175
Ontvangsten	0	0	0
Saldo	-1.698.171	-1.698.175	-1.698.175
Investerings			
Uitgaven	185.284	185.284	185.284
Ontvangsten	0	0	0
Saldo	-185.284	-185.284	-185.284
Financiering			

Actie: GBB_TOER: Gelijkblijvend beleid - Toerisme

Van 01/01/2020 tot 31/12/2025

	2022		
	Jaarrekening	Eindkredieten	Initiële kredieten
Exploitatie			
Uitgaven	7.631	11.445	11.445
Ontvangsten	3.304	2.300	2.300
Saldo	-4.327	-9.145	-9.145
Investerings			
Uitgaven	0	10.000	10.000
Ontvangsten	0	14.000	14.000
Saldo	0	4.000	4.000
Financiering			

Actie: GBB_VERZEK: Gelijkblijvend beleid - Verzekeringen

Van 01/01/2020 tot 31/12/2025

	2022		
	Jaarrekening	Eindkredieten	Initiële kredieten
Exploitatie			
Uitgaven	52.252	53.665	53.665
Ontvangsten	0	0	0
Saldo	-52.252	-53.665	-53.665
Investerings			
Financiering			

Actie: GBB_WONEN: Gelijkblijvend beleid - Wonen

Van 01/01/2020 tot 31/12/2025

Actieplan: GBR-VBJ: Gecumuleerde budgettaire resultaat vorig boekjaar

Van 01/01/2019 tot 31/12/2025

Actie: GBR-VBJ: Gecumuleerde budgettaire resultaat vorig boekjaar

Van 01/01/2019 tot 31/12/2025



Overzicht van de beleidsdoelstellingen, actieplannen en acties – volledige omschrijving

Periode: 2022

Gemeente en OCMW Anzegem

Algemeen directeur: Sonja Nuyttens

De Vierschaar 1, 8570 Anzegem

Financieel directeur: Steven Cuvelier

Jaarrekening 2022 - 'Anzegem morgen' :

Overzicht Beleidsdoelstellingen-Actieplannen-Acties

Hieronder worden de vooropgestelde beleidsdoelstellingen-actieplannen-acties weergegeven met hun volledige omschrijving. In de strategische nota is het aantal tekens dat voorzien is om een beleidsdoelstelling-actieplan-actie uit te schrijven beperkt. Hierdoor werden er een aantal noodgedwongen verkort om ze te kunnen opnemen.

Doelstellingenstructuur

Beleidsdoelstelling	Actieplan	Acties
1.	Anzegem zorgt voor zijn mensen en maakt via participatie en samenwerking werk van een gelukkige, solidaire, inclusieve samenleving waar iedereen een plaats, een rol en een verantwoordelijkheid heeft	<ul style="list-style-type: none"> 1.1. Anzegem maken we samen via inspraak en participatie <ul style="list-style-type: none"> 1.1.1 Vergroten toegankelijkheid gemeente- en OCMW-raad 1.1.2 Kansen geven aan dorps- en buurtinspraak 1.2. Anzegem werkt samen buiten de gemeentegrenzen én respecteert ieders eigenheid <ul style="list-style-type: none"> 1.2.1 Uitbouwen en ondersteunen stedenband Pèrèrè 1.2.2 Actief beleid rond gendergelijkheid, racisme en discriminatie 1.2.3 Initiatieven rond integratie en inburgering 1.2.4 Aanpak opvang en ondersteuning Oekraïense oorlogsvluchtelingen 1.3. Anzegem is een plaats waar mensen gelukkig en gezond kunnen wonen, leven, leren, spelen en werken <ul style="list-style-type: none"> 1.3.1 Groen, aangename dorpskernen 1.3.2 Uitbreiden en verbeteren gemeentelijk aanbod van sportinfrastructuur 1.3.3 Zwembad uitbouwen op maat van Anzegem 1.3.4 Aanvullend aanbod voor de jeud 1.3.5 Verenigingen beschikken over aangepaste veilige infrastructuur 1.3.6 Vrijetijdsdiensten zijn modern en voor iedereen toegankelijk 1.3.7 Uitbouw van een beheersbare en kwalitatieve buitenschoolse kinderopvang 1.3.8 Onderzoeken herorganiseren en optimaliseren gemeentelijk onderwijslandschap in het belang van het schoolgaande kind waarbij voor wat de scholengemeenschap betreft maximale netoverschrijdende samenwerkingen wordt nagestreeft 1.3.9 Uitbouw van lokale toeristische troeven 1.3.10 Inzet op gezondheid (opmaak en uitrollen van een actieplan) 1.3.11 Aanpak van de coronacrisis 1.4. Anzegemnaren worden goed opgevangen en begeleid in moeilijke situaties <ul style="list-style-type: none"> 1.4.1 Halt aan armoede (opmaak en uitrollen van een actieplan) 1.4.2 Inzet op zorg 1.4.3 Aanbod van crisishuisvesting voor Anzegemnaren in nood 1.4.4 Er wordt samengewerkt met W13 voor het realiseren van de functies van het Geïntegreerd Breed Onthaal
2.	Anzegem gaat zorgzaam en duurzaam om met zijn ruimte en zet volop in op leefbare, veilige en nette dorpen waar het goed is om te wonen en te werken	<ul style="list-style-type: none"> 2.1 De Anzegemnaar is veilig onderweg en kan kiezen voor duurzame alternatieven <ul style="list-style-type: none"> 2.1.1 Herziening mobiliteitsplan 2.1.2 Investeren in degelijke gemeentelijke verkeersinfrastructuur 2.1.3 Anzegem: fietsparadijs 2.1.4 Leerlingen worden gestimuleerd zich op een zachte manier veilig naar school te begeven 2.1.5 Anzegems openbaar vervoer 2.2. Ondernemend Anzegem - Ondernemen in Anzegem krijgt kansen en ruimte <ul style="list-style-type: none"> 2.2.1 Uitbouw van de lokale economie 2.2.2 Inzetten op lokale landbouw 2.3. Ruimtelijk plannen voor de toekomst <ul style="list-style-type: none"> 2.3.1 Opmaak van een Ruimtelijk Structuurplan Anzegem met aandacht voor leefbaarheid in de dorpen 2.3.2 Aanpak leegstand en stimuleren renovatie panden 2.3.3 Vastleggen woonuitbreidingsgebieden 2.4. Opmaak van een patrimoniumplan <ul style="list-style-type: none"> 2.4.1 Opmaak visienota voor alle patrimonium incl. nieuw dienstencentrum met aandacht voor duurzaamheid, zuinigheid en toegankelijkheid 2.4.2 Uitrol patrimoniumplan 2.5. Anzegem zet in op klimaat <ul style="list-style-type: none"> 2.5.1 Uitrol Burgemeestersconvenant en bijhorende acties 2.5.2 Openbare verlichting op led 2.5.3 Inzet op een afvalarme gemeente 2.5.4 Natuur- en bosontwikkeling 2.5.5 Lokale energieproductie en -besparing

Beleidsdoelstelling	Actieplan	Acties
	2.6. Anzegem zet in op dierenwelzijn	2.6.1 Oprichten van een dierenwelzijnscommissie 2.6.2 Inrichten van een hondenweide 2.6.3 Biodiversiteit: het welzijn van onze inheemse fauna
3.	Anzegem zet in op een herkenbare, performante, moderne, centrale en klantvriendelijke dienstverlening met aandacht voor nabijheid in de dorpskernen en voert een gezond financieel beleid	3.1. Opmaak en uitrol van een ICT-masterplan <ul style="list-style-type: none"> 3.1.1 Investeren in IT: aankoop aangepaste en compatibele software om de administratieve last te verlichten 3.1.2 De mandatarissen mee in het digitaal verhaal 3.1.3 Informatiebeheer : digitale en papieren archivering 3.2. Uitwerken van een digitaal en persoonlijk dienstverleningsconcept <ul style="list-style-type: none"> 3.2.1 Uitbouw van een klantvriendelijk, performant onthaal zowel digitaal als persoonlijk in het nieuw dienstencentrum 3.2.2 Creëren mogelijkheden om de dienstverlening dichtbij de minder mobiele burger te brengen 3.2.3 Klusjesdienst: rap en rein (mobiele ploeg om kleine herstellingen uit te voeren) 3.3. Personeelsbeheer (Interne Organisatie) <ul style="list-style-type: none"> 3.3.1 Uitbouw van draagkrachtige diensten om uitdagingen het hoofd te bieden, op vlak van capaciteit en competenties 3.3.2 Uitbouw van een performant organogram met aandacht voor deskundigheid, leidinggevende en organisatorische capaciteiten en ook met oog op duurzaamheid en samenwerking over de clusters en cellen heen 3.3.3 Opmaak personeelsformatie in functie van vergevorderde centralisatie 3.4. Onderzoek op vlak van financiële opportuniteiten door oprichting Autonoom Gemeentebedrijf (AGB) <ul style="list-style-type: none"> 3.4.1 Onderzoek mogelijkheden en aanstellen van een externe consultancy in het kader van de oprichting van een AGB 3.4.2 Indien onderzoek positief: Uitrol en oprichting AGB 3.5. Anzegem zet zich op vlak van communicatie herkenbaar en vernieuwend op de kaart <ul style="list-style-type: none"> 3.5.1 Onderzoek vernieuwen huisstijl ifv centralisatie 3.5.2 Uitrol nieuwe huisstijl en communicatiemiddelen



Overzicht van de toegestane werkings- en investeringssubsidies

Periode: 2022

Gemeente en OCMW Anzegem

Algemeen directeur: Sonja Nuyttens

De Vierschaar 1, 8570 Anzegem

Financieel directeur: Steven Cuvelier

LIJST TOEGESTANE WERKINGS- EN INVESTERINGSSUBSIDIES

Beleids- item	Beleidsitem omschrijving	Algemene rekening	Algemene rekening omschrijving	Begunstigde/soort toelage	2022
0160-00	Internationale solidariteit	6.490.020	Werkingssubsidies - verenigingen	Noodhulp, financiering duurzame band	6.867
0160-00	Internationale solidariteit	6.490.040	Werkingssubsidies - adviesorganen	Wereldraad	6.000
0300-00	Ophalen/verwerken van huishoudelijk afval	6.490.050	Werkingssubsidies - andere overheden	IMOG	648.893
0329-00	Overige vermindering van milieuverontreiniging - algemeen	6.490.010	Werkingssubsidies - huishoudens	Milieugerelateerde subsidies	1.200
0380-00	Participatie en sensibilisatie natuur- en milieubeheer	6.490.040	Werkingssubsidies - adviesorganen	Toelage Mina-raad	1.000
0390-00	Overige milieubescherming	6.490.010	Werkingssubsidies - huishoudens	Subsidies zwaluwnesten, knotwilgen, groendaken, landschaps-bedrijfsplan, poelen, biodiversiteitsacties, toelagen groenbemers landbouwers, buiten gebruik stellen stookolietank	8.874
0400-00	Politie	6.490.050	Werkingssubsidies - andere overheden	Politiezone MIRA	1.299.050
0410-00	Brandweer	6.490.050	Werkingssubsidies - andere overheden	Hulpverleningszone Fluvia	335.445
0500-00	Handel en middenstand	6.490.020	Werkingssubsidies - verenigingen	Subsidies initiatieven lokale economie en middenstand, bijdrage Sinergiek	250
0500-00	Handel en middenstand	6.490.040	Werkingssubsidies - adviesorganen	Werkgroep Lokale Economie	436
0521-00	Toerisme	6.490.050	Werkingssubsidies - andere overheden	Westtoer - basisbijdrage en promotiepool Leiestreek	5.238
0600-00	Ruimtelijke planning	6.490.050	Werkingssubsidies - andere overheden	Leiedal	67.731
0705-30	Culturaanbod	6.490.040	Werkingssubsidies - adviesorganen	Cultuurraad	22.450
0705-30	Culturaanbod	6.490.050	Werkingssubsidies - andere overheden	Overleg Cultuur Kortrijk - Zuidwest vzw	10.810
0710-00	Feesten en plechtigheden	6.490.020	Werkingssubsidies - verenigingen	Toelagen diverse initiatieven	9.856
0740-00	Sportsector en-verenigingsondersteuning	6.490.020	Werkingssubsidies - verenigingen	Toelage sportverenigingen (met eigen infrastructuur), impulssubsidie, structurele bijdrage wiel- en voetbalclubs, ...	36.400
0740-00	Sportsector en-verenigingsondersteuning	6.490.040	Werkingssubsidies - adviesorganen	Sportraad	7.000
0741-00	Sportpromotie en -evenementen	6.495.000	Prijssubsidies	Te betalen prijssubsidies exploitatie zwembad Aquandé	888
0742-00	Zwembad	6.496.000	Werkingssubsidies - andere overheden	Deelname in het exploitatietekort zwembad Aquandé	336.045
0750-00	Jeugdsector en -verenigingsondersteuning	6.490.020	Werkingssubsidies - verenigingen	Tussenkomst containerpark vr jeugdverenigingen	517
0750-00	Jeugdsector en -verenigingsondersteuning	6.490.040	Werkingssubsidies - adviesorganen	Jeugdraad	39.100

Beleids- item	Beleidsitem omschrijving	Algemene rekening	Algemene rekening omschrijving	Begunstigde/soort toelage	2022
0790-00	Erediensten	6.490.050	Werkingsubsidies - andere overheden	Toelage kerkfabrieken	63.676
0800-00	Gewoon basisonderwijs	6.490.020	Werkingsubsidies - verenigingen	Scholen - sociale voordelen en toelagen ouderraden	54.076
0820-00	Deeltijds kunstonderwijs	6.490.050	Werkingsubsidies - andere overheden	Kunstonderwijs	66.750
0909-00	Sociaal Huis - niet-verdeelde ontvangsten en uitgaven	6.490.010	Werkingsubsidies - huishoudens	Korting op gemeentelijke activiteiten door gebruik 'vrijtijdspas'	16.739
0943-00	Gezins hulp	6.490.010	Werkingsubsidies - huishoudens	Aanwending ontvangen subsidies i.k.v. corona : Vlaamse subsidies armoedebestrijding en bescherming kwetsbare groepen, algemene federale subsidie Covid-19	1.100
0943-00	Gezins hulp	6.490.010	Werkingsubsidies - huishoudens	Toelage 'grote' gezinnen, personen met medisch attest o.m. via uitbetaling Anzegembon, afgifte huisvuilzakken.	25.930
0943-00	Gezins hulp	6.490.011	Gezinstoelage	Gezinstoelage	50.295
0943-00	Gezins hulp	6.490.012	Palliatieve toelage	Palliatieve toelage	4.250
0943-00	Gezins hulp	6.490.013	Zorgtoelage - basis	Zorgtoelage - basis	97.959
0943-00	Gezins hulp	6.490.014	Zorgtoelage+	Zorgtoelage+	70.650
0943-00	Gezins hulp	6.490.040	Werkingsubsidies - adviesorganen	Gezins- en Welzijnsraad	10.000
0945-00	Kinderopvang	6.490.030	Werkingsubsidies - bedrijven en instellingen	Tussenkost scholen BKO	30.797
0945-00	Kinderopvang	6.490.040	Werkingsubsidies - adviesorganen	LOKA	2.500
0959-00	Overige verrichtingen betreffende ouderen	6.490.040	Werkingsubsidies - adviesorganen	Seniorenraad	31.500
Werkingsubsidies					3.370.271
0400-00	Politie	6.640.000	Toegestane investeringssubsidies	Investerings toelage MIRA	42.439
0410-00	Brandweer	6.640.000	Toegestane investeringssubsidies	Investerings toelage en herkazernerings-toelage Fluvia	142.845
0742-02	Sportterreinen en hun accommodaties	6.640.000	Toegestane investeringssubsidies	Investerings toelage kunstgras SV Anzegem	12.500
0742-02	Sportterreinen en hun accommodaties	6.640.000	Toegestane investeringssubsidies	Investerings toelage padel terreinen met verlichting tennisclub Vichte	17.000
0742-02	Sportterreinen en hun accommodaties	6.640.000	Toegestane investeringssubsidies	Investerings toelage padel terreinen tennisclub Anzegem	33.000
Investeringsubsidies					247.784



Overzicht van de beleidsdomeinen, beleidsvelden en beleidsitems

Periode: 2022

Gemeente en OCMW Anzegem

Algemeen directeur: Sonja Nuyttens

De Vierschaar 1, 8570 Anzegem

Financieel directeur: Steven Cuvelier

OVERZICHT BELEIDSDOMEINEN, BELEIDSVELDEN EN BELEIDSITEMS - Jaarrekening 2022

Beleidsdomein	Beleidsdomein - omschrijving	Beleidsveld	Beleidsveld - omschrijving	Beleidsitem	Beleidsitem - omschrijving
00	Algemene financiering	0010	Algemene overdrachten tussen verschillende bestuurlijke niveaus	0010-00	Algemene overdrachten tussen verschillende bestuurlijke niveaus
		0020	Fiscale aangelegenheden	0020-00	Fiscale aangelegenheden
		0030	Financiële aangelegenheden	0030-00	Financiële aangelegenheden
		0040	Transacties in verband met de openbare schuld	0040-00	Transacties ivm de openbare schuld
		0050	Patrimonium zonder maatschappelijk doel	0050-00	Patrimonium zonder maatschappelijk doel
01	Mens	0130	Administratieve dienstverlening	0130-00	Dienst Burgerzaken
		0160	Hulp aan het buitenland	0160-00	Internationale solidariteit
		0480	Bestuurlijke preventie (incl. GAS)	0480-00	Bestuurlijke preventie (incl. GAS)
		0490	Overige elementen van openbare orde en veiligheid	0490-00	Overige elementen van openbare orde en veiligheid
		0703	Openbare bibliotheken	0703-00	Bibliotheken
		0705	Gemeenschapscentrum	0705-00	Gemeenschapscentrum - algemeen
		0705	Gemeenschapscentrum	0705-01	Uitleendienst
		0705	Gemeenschapscentrum	0705-30	Cultuuraanbod
		0710	Feesten en plechtigheden	0710-00	Feesten en plechtigheden
		0720	Monumentenzorg	0720-00	Monumentenzorg
		0740	Sportsector- en verenigingsondersteuning	0740-00	Sportsector en-verenigingsondersteuning
		0741	Sportpromotie en -evenementen	0741-00	Sportpromotie en -evenementen - werking dienst
		0742	Sportinfrastructuur	0742-00	Zwembad
		0742	Sportinfrastructuur	0742-01	Sporthallen
		0742	Sportinfrastructuur	0742-02	Sportterreinen en hun accommodatie
		0750	Jeugdsector- en verenigingsondersteuning	0750-00	Jeugdsector en -verenigingsondersteuning
		0751	Gemeentelijke dienstverlening gericht op kinderen & jongeren	0751-00	Jeugd - werking dienst
		0752	Infrastructuur en faciliteiten ten behoeve van kinderen en jongeren	0752-00	Jeugd - Infrastructuur en faciliteiten t.b.v. kinderen en jongeren
		0800	Gewoon basisonderwijs	0800-00	Gewoon basisonderwijs
		0820	Deeltijds kunstonderwijs	0820-00	Deeltijds kunstonderwijs
		0900	Sociale bijstand	0900-00	Sociale Dienst
		0902	Integratie van personen met vreemde herkomst	0902-00	Integratie van personen met een vreemde herkomst
		0903	Lokale opvanginitiatieven voor asielzoekers	0903-01	LOI Complex Lieven Bauwensstraat
		0903	Lokale opvanginitiatieven voor asielzoekers	0903-02	LOI Klijtberg
		0904	Activering van tewerkstelling	0904-00	Activering van tewerkstelling
		0905	Dienst voor juridische informatie en advies	0905-00	Dienst voor juridische informatie en advies
		0909	Overige verrichtingen inzake sociaal beleid	0909-00	Sociaal Huis - niet-verdeelde ontvangsten en uitgaven
		0930	Sociale huisvesting	0930-00	Sociale huisvesting
		0943	Gezinshulp	0943-00	Gezinshulp
		0943	Gezinshulp	0943-01	't Winkelke - kledijwinkel, pamperbank, voedselbedeling
		0945	Kinderopvang	0945-00	Kinderopvang
		0946	Thuisbezorgde maaltijden	0946-00	Thuisbezorgde maaltijden
		0947	Klusjesdienst	0947-00	Klusjesdienst
0948	Poetsdienst	0948-01	Reguliere poetsdienst		
0948	Poetsdienst	0948-02	Poetsdienst via dienstencheques		
0950	Ouderenwoningen	0950-00	Ouderenwoningen		
0951	Dienstencentra	0951-00	Lokaal Dienstencentrum		

Beleidsdomein	Beleidsdomein - omschrijving	Beleidsveld	Beleidsveld - omschrijving	Beleidsitem	Beleidsitem - omschrijving
01	Mens	0952	Assistentiewoningen	0952-00	Assistentiewoningen
		0959	Overige verrichtingen betreffende ouderen	0959-00	Overige verrichtingen betreffende ouderen
		0959	Overige verrichtingen betreffende ouderen	0959-01	ANNAH
		0983	Andere verpleeg- en verzorgingsinrichtingen (triagecentrum)	0983-00	Andere verpleeg- en verzorgingsinrichtingen (triagecentrum)
		0990	Begraafplaatsen	0990-00	Begraafplaatsen
02	Ruimte	0200	Wegen	0200-00	Dienst Gemeent. Infrastructuur-niet-verdeelde ontvangsten/uitgaven
		0200	Wegen	0200-01	Wegen - technische dienst
		0300	Ophalen en verwerken van huishoudelijk afval	0300-00	Ophalen en verwerken van huishoudelijk afval
		0309	Overig afval- en materialenbeheer	0309-00	Overig afvalbeheer (o.m. containerpark)
		0319	Overig waterbeheer	0319-00	Overig waterbeheer - onbevaarbare waterlopen
		0320	Sanering van bodemverontreiniging	0320-00	Sanering van bodemverontreiniging
		0329	Overige vermindering van milieuverontreiniging	0329-00	Overige vermindering van milieuverontreiniging - algemeen
		0340	Aankoop, inrichting en beheer van natuur, groen en bos	0340-00	Aankoop, inrichting en beheer natuur, groen en bos
		0341	Erosiebestrijding	0341-00	Erosiebestrijding
		0349	Overige bescherming van biodiversiteit, landschappen en bodem	0349-00	Overige bescherming van biodiversiteit, landschappen en bodem
		0350	Klimaat en energie	0350-00	Klimaat en energie
		0380	Participatie en sensibilisatie	0380-00	Participatie en sensibilisatie natuur- en milieubeheer
		0390	Overige milieubescherming	0390-00	Overige milieubescherming
		0470	Dierenbescherming	0470-00	Dierenwelzijn
		0500	Handel en middenstand	0500-00	Handel en middenstand
		0521	Toerisme - Sectorondersteuning	0521-00	Toerisme
		0600	Ruimtelijke planning	0600-00	Ruimtelijke planning
		0640	Elektriciteitsvoorziening	0640-00	Elektriciteitsvoorziening
		0650	Gasvoorziening	0650-00	Gasvoorziening
0670	Straatverlichting	0670-00	Straatverlichting		
0680	Groene ruimte	0680-00	Groene ruimte		
0984	Ontsmetting en openbare reiniging	0984-00	Ontsmetting en openbare reiniging-algemeen		
03	Algemene ondersteuning	0100	Politieke organen	0100-00	Politieke organen
		0110	Secretariaat	0110-00	Secretariaat
		0111	Fiscale en financiële diensten	0111-00	Dienst Financiën
		0112	Personeelsdienst en vorming	0112-00	Dienst Personeel en Organisatie
		0119	Overige algemene diensten	0119-01	Dienst ICT-Archief
		0119	Overige algemene diensten	0119-02	Dienst Communicatie, informatie en klachtenbehandeling
		0119	Overige algemene diensten	0119-10	Dienst van de Gebouwen
		0119	Overige algemene diensten	0119-80	Busvervoer
0119	Overige algemene diensten	0119-90	Overige algemene diensten - niet verdeelde ontvangsten en uitgaven		
04	Andere besturen	0400	Politiediensten	0400-00	Politie
		0410	Brandweer	0410-00	Brandweer
		0420	Dienst 100	0420-00	Dienst 100
		0790	Erediensten	0790-00	Erediensten



Overzicht van de verbonden entiteiten

Periode: 2022

Gemeente en OCMW Anzegem

Algemeen directeur: Sonja Nuyttens

De Vierschaar 1, 8570 Anzegem

Financieel directeur: Steven Cuvelier

OVERZICHT VAN DE VERBONDEN ENTITEITEN

Gemeente Anzegem

Financiële Vaste Activa

Naam	Boekwaarde
Belangen in IMOG	605.198,27
Belangen in Elk Zijn Huis (nv)	161,13
Belangen in Wonen Regio Kortrijk (Sociale huisvestingsmaatschappij)	992,00
Belangen in Mijn Huis (Sociale huisvestingsmaatschappij)	500,00
Belangen in Eigen Haard (Sociale huisvestingsmaatschappij)	31,00
Belangen in Leiedal	125.872,18
Belangen in de Watergroep-drinkwateractiviteit	2.536.995,34
Belangen in De Watergroep - RioP - preferente aandelen	3.302.418,48
Belangen in De Watergroep - RioP - gewone aandelen	25,00
Belangen in Gaselwest - Electriciteit - aandelen Ae	7.097.379,17
Belangen in Gaselwest - Gas - aandelen Ag	853.202,60
Belangen in Gaselwest - Openbare verlichting - Aandelen Aov	351.506,73
Belangen in Pilon (intergem vereniging voor crematoriumbeheer)	69.400,00
Belangen in Farys - Divisie Secundaire diensten - Sk-aandelen	1.675,00
Belangen in Gaselwest - Warmte - aandelen Aw	2.395,43
Belangen in Farys TMVS dienstverlenende vereniging - A-aandelen	500,00
Belangen in Farys - Divisie Secundaire diensten - S-aandelen	180.000,00
Belangen in Gaselwest - Publigas - Aandelen Apg (ex-FIGGA)	68.671,71
Belangen in Gaselwest - Publi-T - Aandelen Apt (ex-FIGGA)	881.599,78
Belangen in Gaselwest - Telenet - Aandelen Ate (ex-FIGGA)	25,00
Belangen in Zefier - Aandelen A' (ex-FIGGA)	10.225,00
Belangen in Zefier - Aandelen H' (ex-FIGGA)	44.900,00
Belangen in EthiasCo	34.411,60
Belangen in Gaselwest - Niet gereguleerd - Andere activiteiten zonder kap.	170.947,01
Belangen in De Lijn	7.937,51
Belangen in Poolstok	892,44
Totaal netto-boekwaarde	16.347.862,38

Overige verbonden entiteiten

Kerkfabriek Sint-Jan Baptist en Eligius
Kerkfabriek Sint-Petrus
Kerkfabriek Sint-Stefanus en Theodoricus
Kerkfabriek Sint-Antonius Abt
Kerkfabriek Sint-Arnoldus
Kerkfabriek Sint-Mattheus
Kerkfabriek Sint-Theresia van het Kind Jezus
Politiezone Mira
Hulpverleningszone Fluvia
Cultuur Zuidwest

OCMW Anzegem

Financiële Vaste Activa

Naam	Boekwaarde
Belangen in EthiasCo	17.205,80
Belangen in Poolstok	223,11
Totaal netto-boekwaarde	17.428,91

Overige verbonden entiteiten

W13
Regionaal Sociaal Verhuurkantoor Waregem
Schuldbemiddeling Zuid-West-Vlaanderen
Logo Leieland
DYZO



Overzicht van de personeelsinzet

Periode: 2022

Gemeente en OCMW Anzegem

Algemeen directeur: Sonja Nuyttens

De Vierschaar 1, 8570 Anzegem

Financieel directeur: Steven Cuvelier

Detail ABB PERSONEELSDATABANK 2022

AANTAL VTE'S (Voltijdse Equivalenten)

Schaalniveau	VOLTIJDS						DEELTIJDS						Totaal vte's
	VASTBENOEMD man vrouw		CONTRACTUEEL man vrouw		GESCO'S man vrouw		VASTBENOEMD man vrouw		CONTRACTUEEL man vrouw		GESCO'S man vrouw		
Niveau A	2	4	0	0	0	0	0.00	1.00	0.00	0.00	0.00	0.00	7.00
Niveau B	0	12	6	7	0	0	0.00	0.00	1.80	1.40	0.00	0.00	28.20
Niveau C	3	2	3	4	0	0	0.00	0.50	0.00	8.18	0.00	0.00	20.68
Niveau D	9	0	14	0	0	0	0.80	0.00	5.92	1.20	0.00	0.00	30.92
Niveau E	0	0	0	1	0	0	0.00	0.00	0.00	8.31	0.00	0.00	9.31
Totalen	14	18	23	12	0	0	0.80	1.50	7.72	19.09	0.00	0.00	96.11
Totaal per categorie	32		35		0		2.30		26.81		0.00		96.11
Totaal VTE'S			67						29.11				96.11

AANTAL KOPPEN (werknemers)

Schaalniveau	VOLTIJDS						DEELTIJDS						Totaal koppen
	VASTBENOEMD man vrouw		CONTRACTUEEL man vrouw		GESCO'S man vrouw		VASTBENOEMD man vrouw		CONTRACTUEEL man vrouw		GESCO'S man vrouw		
Niveau A	2	4	0	0	0	0	0	2	0	0	0	0	8
Niveau B	0	12	6	7	0	0	0	0	4	4	0	0	33
Niveau C	3	2	3	4	0	0	0	1	0	15	0	0	28
Niveau D	9	0	14	0	0	0	1	0	10	3	0	0	37
Niveau E	0	0	0	1	0	0	0	0	0	16	0	0	17
Totalen	14	18	23	12	0	0	1	3	14	38	0	0	123
Totaal per categorie	32		35		0		4		52		0		123
Totaal koppen			67						56				123

(#) Dit personeelslid neemt ADV-uren op. Deze uren hebben wel invloed op de berekening van de prestaties.

Zij hebben echter geen invloed op de bepaling van het VTE en de indeling van dit personeelslid bij de voltijdse/deeltijdse medewerkers.

(*) Werknemers dit niet meetellen wegens speciaal statuut of permanente afwezigheid.

Personeelsinzet Gemeente - IFIC 2022										
Schaalniveau	Voltijds		Deeltijds		Aantal VTE			Aantal koppen		
	Man	vrouw	Man	vrouw	Man	Vrouw	Totaal	Man	Vrouw	Totaal
IFIC	0	0	1	23	0,5	13,35	13,85	1	23	24

Detail ABB PERSONEELSDATABANK 2022

AANTAL VTE'S (Voltijdse Equivalenten)

Schaalniveau	VOLTIJDS						DEELTIJDS						Totaal vte's
	VASTBENOEMD man vrouw		CONTRACTUEEL man vrouw		GESCO'S man vrouw		VASTBENOEMD man vrouw		CONTRACTUEEL man vrouw		GESCO'S man vrouw		
Niveau A	2	0	0	0	0	0	0.00	0.00	0.00	0.00	0.00	0.00	2.00
Niveau B	1	3	0	1	0	0	0.00	1.60	0.00	1.40	0.00	0.00	8.00
Niveau C	0	0	0	0	0	0	0.00	0.50	0.00	2.50	0.00	0.00	3.00
Niveau D	0	0	1	0	0	0	0.00	0.00	0.50	0.00	0.00	0.00	1.50
Niveau E	0	0	0	0	0	0	0.00	0.00	0.00	12.91	0.00	0.00	12.91
Totalen	3	3	1	1	0	0	0.00	2.10	0.50	16.81	0.00	0.00	27.41
Totaal per categorie	6		2		0		2.10		17.31		0.00		27.41
Totaal VTE'S			8						19.41				27.41

AANTAL KOPPEN (werknemers)

Schaalniveau	VOLTIJDS						DEELTIJDS						Totaal koppen
	VASTBENOEMD man vrouw		CONTRACTUEEL man vrouw		GESCO'S man vrouw		VASTBENOEMD man vrouw		CONTRACTUEEL man vrouw		GESCO'S man vrouw		
Niveau A	2	0	0	0	0	0	0	0	0	0	0	0	2
Niveau B	1	3	0	1	0	0	0	2	0	4	0	0	11
Niveau C	0	0	0	0	0	0	0	1	0	5	0	0	6
Niveau D	0	0	1	0	0	0	0	0	1	0	0	0	2
Niveau E	0	0	0	0	0	0	0	0	0	20	0	0	20
Totalen	3	3	1	1	0	0	0	3	1	29	0	0	41
Totaal per categorie	6		2		0		3		30		0		41
Totaal koppen			8						33				41

(#) Dit personeelslid neemt ADV-uren op. Deze uren hebben wel invloed op de berekening van de prestaties.

Zij hebben echter geen invloed op de bepaling van het VTE en de indeling van dit personeelslid bij de voltijdse/deeltijdse medewerkers.

(*) Werknemers dit niet meetellen wegens speciaal statuut of permanente afwezigheid.



Overzicht van de opbrengst per belastingsoort

Periode: 2022

Gemeente en OCMW Anzegem

Algemeen directeur: Sonja Nuyttens

De Vierschaar 1, 8570 Anzegem

Financieel directeur: Steven Cuvelier

OVERZICHT OPBRENGST PER BELASTINGSOORT - Jaarrekening 2022

AR	Omschrijving budgetboekjaar	2022
7300000	Aanvullende belastingen: opcentiemen op onroerende voorheffing	5.676.804
7301000	Aanvullende belasting op de personenbelasting	5.543.924
7302000	Aanvullende belasting op de motorrijtuigen	266.597
7315000	Andere belastingen: afgifte identiteitsbewijzen, paspoorten, trouwboekjes/uittreksels	15.059
7331100	Andere belastingen: begraving, bijzetting, verstrooiing	43.429
7331400	Andere belastingen: ontgraving	100
7332200	Andere belastingen: Diftar, ophaalronde	59.333
7332300	Andere belastingen: afgifte zakken, klevers, recipiënten	402.038
7341500	Diensten verhuur voertuigen met bestuurder	807
7342400	Verspreiding ongeadresseerd reclamedrukwerk	246.682
7360000	Andere belastingen - plaatsrecht markten	4.400
7360900	Belasting op gebruik openbaar domein: masten en pylonen	160.625
7374000	Andere belastingen - leegstaande woningen en gebouwen	72.083
7375000	Krotten / verwaarloosde en ongeschikte woningen en gebouwen	11.120
7376000	Leegstand / verkrotting bedrijfsruimten	7.083
7377000	Andere belasting - tweede verblijven	77.000
7380000	Algemene gemeentebelasting - huishoudens	
7380001	Algemene gemeentebelasting - bedrijven	-2.100
7389000	Overige andere belastingen	306
Totalen		12.585.290



Overzicht van de door de financieel directeur verleende visums

Periode: 2022

Gemeente en OCMW Anzegem

Algemeen directeur: Sonja Nuyttens

De Vierschaar 1, 8570 Anzegem

Financieel directeur: Steven Cuvelier

VOORAFGAANDELIJKE KREDIET- EN WETMATIGHEIDSCONTROLE

In hun beslissing van 31 januari 2019 hebben de OCMW- en gemeenteraad gesteld dat verrichtingen waarvan het bedrag niet hoger is dan 7.500 euro (excl. btw) uitgesloten worden van de voorafgaande visumverplichting.

A. In 2022 werden volgende visums zonder voorbehoud toegekend :

GEMEENTE

- Cluster Infrastructuur - Elektriciën - Hoofdtechniker culturele Infrastructuur- omzetting contract naar onbepaalde duur
- Herstellingswerken aan de Oude Kerk - Perceel 1 Archeologie
- Herstellingswerken aan de Oude Kerk - Perceel 2 Stabiliteitswerken exterieur
- Herstellingswerken aan de Oude Kerk - Perceel 3 Herstellingswerken interieur
- Tijdsregistratie in het Gemeentepunt - Levering en plaatsing van een prikklok in het Gemeentepunt
- Studieopdracht - Verbouwing deelgemeentehuis Tiegem tot jeugdlokalen
- Uitvoeren van weg- en rioleringswerken in de Waregemstraat- grondvererving
- Aankoop signalisatie voor invoeren zone 30 in diverse straten, zone fietsstraten en eenrichtingsverkeer in de Kerkdreef
- Vernieuwen van licenties Microsoft Office 365 van 01/02/2022 tot 31/01/2023.
- Dienst BKO/Bediende / aanstelling onbepaalde duur
- Aankoop van een robotmaaier voor onderhoud voetbalveld Groene Duivels
- Groenonderhoudswerken 2022 (sociale tewerkstelling)
- Tijdelijke invulling site nieuw Gemeentepunt - Wand en vloeren
- Gemeentepunt - ombouwen raamgehelen naar opendraaiende nooddeuren in de toekomstige expo
- Kwalitatief maaien van gemeentelijke wegbermen 2022
- Leveren van brandstoffen voor gemeentevoertuigen op afroep 2022-2023
- Leveren van brandstof voor verwarming gemeente- en OCMW-gebouwen op afroep 2022-2023
- Dienst BKO/Bediende / aanstelling onbepaalde duur
- Premiumbegeleiding netwerkinfrastructuur door V-ICT-OR
- Cluster Infrastructuur - technisch assistent 1 - contract naar onbepaalde duur
- Cluster Infrastructuur - technisch assistent 2 - contract naar onbepaalde duur
- Cluster Omgeving - omgevingsdeskundige - bevordering naar A1-A3 – statutair
- Leveren en plaatsen lichte elementen zebrapaden
- Aankoop signalisatie verkeersreglementen en signalisatie wielervedstrijden via raamovereenkomst Creat
- Weg- en rioleringswerken in de Waregemstraat - aandeel gemeente
- Leveren 13 laptops en toebehoren via Raamcontract stad Brugge
- Dienst Vrije tijd - bibliotheek/ bibliotheekassistent - contractuele aanstelling onbepaalde duur
- Kerkenbeleid - begeleiding verkoop kerken
- Grondvererving aanleg ecologisch park Kerkdreef Vichte
- Dienst BKO / Bediende / aanstelling onbepaalde duur
- Huren van 18 fotokopieerders
- Tijdelijke invulling site nieuw Gemeentepunt' - Verwarming administratief gedeelte
- Aankoop schoolmateriaal voor gemeentescholen voor een periode van 4 jaar
- Opmaak gemeentelijk RUP 'KMO-zone Klijtberg' ikv zelfstandige groepering Leiedal
- Operationele leasing bussen voor bijzonder geregeld leerlingenvervoer 1 sept 2022 - 31 dec 2025
- Aankoop schoolmateriaal voor gemeentescholen voor een periode van 4 jaar (bis)
- Aankoop signalisatie verkeersreglementen

- Dienst BKO / Bediende / aanstelling onbepaalde duur
- Dienst Gebouwen / Schoonmaak / contractuele aanstelling onbepaalde duur
- Dienst Gebouwen / Schoonmaak / contractuele aanstelling van onbepaalde duur - uitbreiding uren
- Dienst Gebouwen / Schoonmaak / contractuele aanstelling onbepaalde duur
- Leveren van schoolmaaltijden gemeentescholen schooljaar 2022-2023
- 'Tijdelijke invulling site nieuw Gemeentepunt' - Leveren en plaatsen meubilair raadzaal
- Technische bijstand (80u) aan ICT-dienst bij wijzigingen aan CEVI-netwerk bij verhuis diensten naar nieuw Gemeentepunt
- Tijdelijke invulling Nieuw Gemeentepunt - Sanitair administratief gedeelte
- Tijdelijke invulling Nieuw Gemeentepunt - Ventilatie en verwarming ateliers technische dienst
- Personeel & Organisatie/personeelsdeskundige/- contractueel onbepaalde duur – bevordering
- Tijdelijke invulling Nieuw Gemeentepunt - Leveren en plaatsen brandhaspels
- Tijdelijke invulling Nieuw Gemeentepunt - Leveren en plaatsen branddetectie
- Aanleggen van voetpaden in diverse straten 2022
- Tijdelijke invulling Nieuw Gemeentepunt - Leveren en plaatsen metalen trappen ruimtes technische dienst
- Tijdelijke invulling Nieuw Gemeentepunt - Aankoop elektriciteitsbenodigdheden
- Leveren, plaatsen, huren van intelligente pakketautomaten (Bringme boxen) in het kader van intuïtief onthaal.
- Gemeente/ICT - GIS/ contract onbepaalde duur - B4-5
- Dienst Burgerzaken / Administratief medewerker / contractuele aanstelling onbepaalde duur
- Interne ondersteuning/Communicatie/administratief deskundige/verlenging contract bepaalde duur
- Updaten HR-software naar pakket LIMA Professional met e-loonstroken, Core HR en Soft HR Professional
- Nieuw Gemeentepunt - Aanleg van buitenopslagplaats en parking
- Tijdelijke invulling - Nieuw Gemeentepunt - Schilderwerken administratieve ruimtes
- Interne ondersteuning/Personeel&Organisatie/administratief medewerker/contract onbepaalde duur
- Opmaak gemeentelijk ruimtelijk uitvoeringsplan 'Oudenaardestraat' in kader van zelfstandige groepering Leiedal
- Vernieuwen plat dak BKO Jojo Vichte (de Stringe)
- Kerstverlichting winterperiodes 2022 - 2023, 2023-2024 en 2024-2025
- Sneeuw- en ijzelbestrijding gemeentewegen - winter 2023-2023 (2 verlengingen mogelijk)
- Tijdelijke invulling site nieuw Gemeentepunt - Camera's en toegangscontrole
- Dienst Gebouwen/Schoonmaak/contractuele aanstelling onbepaalde duur - uitbreiding met 14 uren
- Dienst Infrastructuur - 1/2 VTE mobiliteitsdeskundige - contract onbepaalde duur - B1-B3
- Afsprakensoftware
- Asfalteringswerken op diverse locaties 2022
- Tijdelijke invulling site nieuw Gemeentepunt - Verlaagd plafond en wanden sanitair blok administratief gedeelte
- Cluster GI - Coördinator administratie Infrastructuur - bevordering B4-B5 -statutair
- Dienst Financiën - boekhouder - B4-B5 -van contractueel naar statutair via interne mobiliteit
- Aankoop materieel voor de Groendienst, Technische dienst en Begraafplaatsen
- Cluster Infrastructuur-technisch assistent -van groen- naar wegendienst - contract onbepaalde duur
- Tijdelijke invulling site nieuw Gemeentepunt - Inkomdeur en ramen zone politie
- Dienst BKO/Bediende - uitbreiding tewerkstelling met 6 uren
- Tijdelijke invulling Nieuw Gemeentepunt - Leveren en plaatsen brandhaspels
- Tijdelijke invulling Nieuw Gemeentepunt - Elektriciteitswerken politiekantoor
- Relighting Sint-Stefanuskerk Vichte
- Tijdelijke invulling Nieuw Gemeentepunt - HVAC en ventilatie politiekantoor en vergaderzalen 1e verdieping
- Cluster Infrastructuur - technisch assistent Groendienst - contract onbepaalde duur
- Aankoop van 20 laptops
- Ondersteuning op vlak van ruimtelijke planning/ruimtelijke ordening/stedenbouw – Leiedal
- Aankoop betonproducten

OCMW

- OCMW / Sociale Dienst / maatschappelijk werker-contract onbepaalde duur
- Sociaal Huis - schoonmaakster dienstencheques - aanwerving via contract onbepaalde duur
- Sociaal Huis - sociale dienst - maatschappelijk werkster - van contractueel naar statutair
- Sociaal Huis - sociale dienst - maatschappelijk werkster - uitbreiding voor 1 jaar met 0,1 VTE
- Cluster Sociaal Huis - schoonmaakster dienstencheques - uitbreiding takenpakket met 4 uren
- Cluster Sociaal Huis - schoonmaakster dienstencheques - omzetting en uitbreiding contract van bepaalde naar onbepaalde duur

B. In 2022 werden volgende visums onder voorbehoud van aanpassing 3 meerjarenplan 2020-2025 toegekend :

GEMEENTE

- Aankoop CM-gebouw Kerkstraat 111 – Anzegem
- Maaien van grote grasoppervlaktes 2022
- Ondersteuning groendienst voor diverse opdrachten mei -> oktober 2022
- Aankoop technische installatie voor streaming via camera tracking vergaderingen raadzaal nieuw Gemeentepunt
- Interne ondersteuning/Personeel&Organisatie/administratief medewerker/contract onbepaalde duur
- Weg- en rioleringswerken in de Kerkdreef - aandeel gemeente
- Diensten Vrije Tijd - logistiek medewerker - contract onbepaalde duur
- Ontharden van parkeerplaatsen op diverse locaties
- Aanleveren van drukwerk 'Aktiv infomagazine' periode 2023-2024-2025
- Dienst Infrastructuur - preventieadviseur-projectcoördinator - bevordering naar B4-B5
- Dienst Financiën - deskundige aankoop - B1-B3
- Vernieuwing en uitbreiding serverinfrastructuur via het ICT-hardware raamcontract van Creat

OCMW

- Cluster Sociaal huis – maaltijdbedeler - halftijds contract onbepaalde duur

C. In 2022 werden er geen visumaanvragen geweigerd.

D. Evolutie toegekende visums

Evolutie aantal visums verleend in jaar XX					
		2019	2020	2021	2022
Gemeente	Aantal visums zonder voorbehoud	32	53	87	83
	Aantal visums onder voorbehoud mjpa	7	8	5	12
OCMW	Aantal visums zonder voorbehoud	1	5	6	6
	Aantal visums onder voorbehoud mjpa	4	0	0	1
Totaal aantal visums		44	66	98	102



Overzicht van de investeringsuitgaven, gerangschikt per actie, beleidsitem en algemene rekening

Periode: 2022

Gemeente en OCMW Anzegem

Algemeen directeur: Sonja Nuyttens

De Vierschaar 1, 8570 Anzegem

Financieel directeur: Steven Cuvelier

Overzicht investeringsuitgaven jaarrekening 2022 gesorteerd per actie, per beleidsitem en per algemene rekening

Actie 2020-2025/GBB	Omschrijving investering	Beleidsitem	Omschrijving beleidsitem	AR	MJP(3) 2022	Rek 2022	Overgedragen krediet van 2022 naar 2023	MJP(3) 2023	MJP3 dj 2023 na overdracht investeringskredieten rek 2022
			Totaal jaarlijks transactiekrediet - uitgaven		12.229.963	3.500.812	8.650.051	5.559.774	14.209.825
ACT_1.3.1	Realisatie groenzone/ verbinding Klokketuin met Vichtsesteenweg	0680-00	Groene ruimte	2.200.000	20.000	0	20.000		20.000
ACT_1.3.1	Kerstverlichting in dorpskernen	0710-00	Feestelijkheden	2.300.000	16.233	0	16.233		16.233
ACT_1.3.1	Uitwerken speelruimteplan	0752-00	Jeugd-Infrastructuur	2.220.000	40.189	1.102	39.087	18.000	57.087
ACT_1.3.1	Uitwerken speelruimteplan	0752-00	Jeugd-Infrastructuur	6.640.000			0		
ACT_1.3.2	Onroerende werken aan sporthallen - nog te definiëren	0742-01	Sporthallen	2.210.000	20.160	0	20.160	0	20.160
ACT_1.3.2	Sporthal Beekdale - bovengrondse dubbelwandige mazouttank	0742-01	Sporthallen	2.210.000	4.840	4.840	0	0	0
ACT_1.3.2	Uitbreiden en verbeteren gemeentelijk aanbod sportinfrastructuur - buffer	0742-02	Sportterreinen en hun accommodatie	2.210.000	12.200	0	12.200	12.000	24.200
ACT_1.3.2	Voetbalkantine De Bosuil - aansluiting aardgas + plaatsen meterkast	0742-02	Sportterreinen en hun accommodatie	2.210.000	800	0	800		800
ACT_1.3.2	Onroerende werken aan sportterreinen en accommodatie - nog te definiëren	0742-02	Sportterreinen/accommodatie	2.210.000	500	0	500	10.000	10.500
ACT_1.3.2	Investeringsstoelage kunstgras SV Anzegem	0742-02	Sportterreinen/accommodatie	6.640.000	12.500	12.500	0	12.500	12.500
ACT_1.3.2	Investeringsstoelage padelsterreinen met verlichting en terras tennisclub Vichte	0742-02	Sportterreinen/accommodatie	6.640.000	17.000	17.000	0		
ACT_1.3.2	Investeringsstoelage padelsterreinen tennisclub TC Anzegem	0742-02	Sportterreinen/accommodatie	6.640.000	33.000	33.000	0	27.500	27.500
ACT_1.3.2	Investeringsstoelage bouw kleedkamers en kantine voetbalclub Blauwe Haring	0742-02	Sportterreinen/accommodatie	6.640.000	4.000	0	4.000		4.000
ACT_1.3.3	Aankoop zwembadmateriaal/-uitrusting	0742-00	Zwembad	2.300.000	9.519	0	9.519		9.519
ACT_1.3.3	Financiële leasing zwembad Aquandé	0742-00	Zwembad	2.501.000		5.386	0		
ACT_1.3.4	Aanleg skatepark	0752-00	Jeugd	2.220.000			0	15.000	15.000
ACT_1.3.4	Speelkaart	0752-00	Jeugd-Infrastructuur	2.300.000			0	0	0
ACT_1.3.5	Aanpassingswerken Gemeenschapscentra	0705-00	Gemeenschapscentrum	2.210.000	20.000	0	20.000	5.000	25.000
ACT_1.3.5	Nieuw lokalen scouts Tiegem	0752-00	Jeugd-Infrastructuur	2.210.000	10.000	5.131	4.869	290.000	294.869
ACT_1.3.5	Nieuw lokalen chiromeisjes Ingooigem	0752-00	Jeugd-Infrastructuur	2.210.000	20.000	15.629	4.371	500.000	504.371
ACT_1.3.5	Aanpassingswerken aan jeugdlokalen (o.a. brandveiligheid)	0752-00	Jeugd-Infrastructuur	2.210.000	37.000	0	29.951		29.951
ACT_1.3.5	Aanpassingswerken aan de Wortel	0752-00	Jeugd-Infrastructuur	2.210.000	12.500	19.548	0		
ACT_1.3.6	Aankoop online ticketverkoop	0119-01	ICT	2.110.100	5.200	5.112	0		
ACT_1.3.7	Aankoop tablets voor BKO's en NEL's	0119-01	ICT	2.410.000	6.677	3.453	3.224	5.000	8.224
ACT_1.3.7	Aanpassingswerken bib Anzegem i.f.v. onderbrengen BKO	0945-00	BKO	2.210.000	35.000	0	35.000		35.000
ACT_1.3.7	Aanpassingswerken gebouwen BKO	0945-00	BKO	2.210.000	15.000	0	15.000	5.000	20.000
ACT_1.3.7	BKO-meubilair nieuwe locaties	0945-00	BKO	2.400.000	35.000	0	35.000		35.000
ACT_1.3.9	Opmaak projectdefinitie Sint-Arnolduspark	0521-00	Toerisme	2.140.000	40.000	0	40.000		40.000
ACT_1.3.9	Opmaak beheerplan domein Sint-Arnoldus	0521-00	Toerisme	2.140.000	16.669	16.237	0		
ACT_1.3.9	Aanleg kampeerautoterrein Vital Moreelsplein	0521-00	Toerisme	2.200.000	15.724	0	15.723		15.723
ACT_1.3.9	Herstel en onderhoud gebouwen domein Sint-Arnoldus	0521-00	Toerisme	2.210.000	27.800	0	27.800	5.000	32.800

Jaarrekening 2022 - 'Anzegem morgen' - Overzicht van de investeringsuitgaven per actie, beleidsitem en algemene rekening
 Gemeente en OCMW Anzegem (0207.484.780 / 0212.235.703)
 Rapporteringperiode: 2022

Actie 2020-2025/GBB	Omschrijving investering	Beleidsitem	Omschrijving beleidsitem	AR	MJP(3) 2022	Rek 2022	Overgedragen krediet van 2022 naar 2023	MJP(3) 2023	MJP3 dj 2023 na overdracht investeringskredieten rek 2022
ACT_1.3.9	Een zacht wegennet uitbouwen	0521-00	Toerisme	2.250.000	60.000	0	56.975	25.000	81.975
ACT_1.3.9	Uitkijktoren Meuleberg Tiegem	0521-00	Toerisme	2.250.000			0		
ACT_1.3.9	Branding/marketing dienst Toerisme en bijhorende projecten	0521-00	Toerisme	2.250.000	5.872	0	5.872		5.872
ACT_1.3.9	Realisatie diverse projecten voor recreatieve hotspots	0521-00	Toerisme	2.250.000	40.000	0	40.000		40.000
ACT_1.3.9	Vervangen/uitbreiden verwijs- en/of toegangsborden toeristische trekpleisters	0521-00	Toerisme	2.250.000	3.113	0	3.113		3.113
ACT_1.3.9	Uitkijkplatform Kleine Kluis Grijsloke	0521-00	Toerisme	2.250.000		3.025	0		
ACT_1.3.9	Bronnenhuis - vervangen boiler en verwarmingsketel	0521-00	Toerisme	2.300.000	7.200	7.104	0		
ACT_1.3.9	Aanpassingen Sint-Arnolduspark (i.k.v. beheersplan)	0680-00	Groene ruimte	2.200.000	40.000	0	40.000		40.000
ACT_2.1.1	Mobiliteitsplan	0200-00	Gem. Infrastructuur-onverdeeld	2.140.000	35.231	9.175	26.055		26.055
ACT_2.1.2	Studiewerk riolering collector Aquafin Beukenhofstraat - aandeel gemeente	0200-00	Gem. Infrastructuur-onverdeeld	2.140.000	5.295	2.025	3.270		3.270
ACT_2.1.2	Opmaak archeologienota aanleg fietspaden tussen Anzegem en Waregem - aandeel Anzegem	0200-00	Gem. Infrastructuur-onverdeeld	2.140.000		209	0		
ACT_2.1.2	Studieopdracht aanleg fietspaden tussen Anzegem en Kaster langs N382	0200-00	Gem. Infrastructuur-onverdeeld	2.140.000	135.466	0	135.466		135.466
ACT_2.1.2	Studiewerk riolering collector Aquafin Huttegem en Vichtsesteenweg - aandeel gemeente	0200-00	Gem. Infrastructuur-onverdeeld	2.140.000	19.047	2.515	16.532		16.532
ACT_2.1.2	Studiewerk heraanleg Waregemstraat - aandeel gemeente	0200-00	Gem. Infrastructuur-onverdeeld	2.140.000	14.365	10.876	3.489		3.489
ACT_2.1.2	Heraanleg Waregemstraat- gemeentelijk aandeel (grondverwerving ikv gracht)	0200-00	Gem. Infrastructuur-onverdeeld	2.200.000		95.203	0		
ACT_2.1.2	Voetpaden/voetwegen aanleggen of vernieuwen	0200-00	Gem. Infrastructuur-onverdeeld	2.240.000	162.500	0	158.360	20.000	178.360
ACT_2.1.2	Fietspaden tussen Anzegem en kaster - onteigeningen	0200-00	Gem. Infrastructuur-onverdeeld	2.240.000			0	0	0
ACT_2.1.2	Fietspad Beukenhofstraat - gemeentelijk aandeel (oa aanleg voetpad aan één zijde)	0200-00	Gem. Infrastructuur-onverdeeld	2.240.000	7.768	1.539	6.229	80.000	86.229
ACT_2.1.2	Aankoop hoek Diesveldstraat/Beukenhofstraat	0200-00	Gem. Infrastructuur-onverdeeld	2.240.000	40.000	0	40.000		40.000
ACT_2.1.2	Heraanleg Waregemstraat- gemeentelijk aandeel (oa aanleg (onverharde) voetpaden en opritten + voetpad tussen domien Veysstr en Priester Daensstr)	0200-00	Gem. Infrastructuur-onverdeeld	2.240.000	220.000	457	124.340		124.340
ACT_2.1.2	Fietsverbinding met Waregem langs Walskerke - onteigening, kabelwerken ov en studiekosten	0200-00	Gem. Infrastructuur-onverdeeld	2.240.000	85.000	837	84.163		84.163
ACT_2.1.2	Aanleg fietspaden en voetpaden Schaagstraat, inclusief onteigeningen en studiekosten	0200-00	Gem. Infrastructuur-onverdeeld	2.240.000	466.573	0	466.572		466.572
ACT_2.1.2	Aanleg fietspad langs spoorweg ikv streefbeeld Infrabel - onteigeningen	0200-00	Gem. Infrastructuur-onverdeeld	2.240.000			0	0	0
ACT_2.1.2	Fietspaden - aanleg + herstellen/ verbeteren	0200-00	Gem. Infrastructuur-onverdeeld	2.240.000	185.000	0	185.000		185.000
ACT_2.1.2	Vernieuwen en onderhouden beton- en asfaltwegen: diverse + nog te definiëren	0200-00	Gem. Infrastructuur-onverdeeld	2.240.000	173.605	0	173.604	100.000	273.604
ACT_2.1.2	Rioleringswerken en omgevingswerken project Ter Schabbe	0200-00	Gem. Infrastructuur-onverdeeld	2.240.000	750	4.186	0		
ACT_2.1.2	Asfalteringswerken Steenbruggestraat, Hoogstraat en Schernaai	0200-00	Gem. Infrastructuur-onverdeeld	2.240.000			0		
ACT_2.1.2	Weg- en rioleringswerken in de Kerkdreef	0200-00	Gem. Infrastructuur-onverdeeld	2.240.000	440.000	13.059	426.941	0	426.941
ACT_2.1.2	Riolering Vichtsesteenweg - gemeentelijk aandeel in herinrichten doortocht Heirweg	0200-00	Gem. Infrastructuur-onverdeeld	2.240.000	0	706	0		
ACT_2.1.2	High Five- project	0200-00	Gem. Infrastructuur-onverdeeld	2.250.000	15.000	14.171	828	7.500	8.328
ACT_2.1.3	Fietsinfrastructuur ondersteunend: Fietsenstallingen aan publieke gebouwen, fietsoplaadpunten,...	0200-00	Gem. Infrastructuur-onverdeeld	2.250.000	20.703	0	20.703		20.703

Jaarrekening 2022 - 'Anzegem morgen' - Overzicht van de investeringsuitgaven per actie, beleidsitem en algemene rekening
Gemeente en OCMW Anzegem (0207.484.780 / 0212.235.703)
Rapporteringperiode: 2022

Actie 2020-2025/GBB	Omschrijving investering	Beleidsitem	Omschrijving beleidsitem	AR	MJP(3) 2022	Rek 2022	Overgedragen krediet van 2022 naar 2023	MJP(3) 2023	MJP3 dj 2023 na overdracht investeringskredieten rek 2022
ACT_2.1.3	Grondverwerving voetweg Tiegem i.k.v. aanleg fietsnetwerk naar het nieuw Gemeentepunt - pasmunt	0200-00	Gem. Infrastructuur-onverdeeld	2.200.000			0		
ACT_2.1.3	Aanleg fietsnetwerk naar het nieuw Gemeentepunt - pasmunt	0200-00	Gem. Infrastructuur-onverdeeld	2.240.000	302.316	3.500	298.815		298.815
ACT_2.1.5	Aankoop wagens, mini-bussen,....	0119-90	Overige algemene diensten	2.430.000	37.050	0	37.050		37.050
ACT_2.2.2	Erosiebestrijding (o.m. Borrestraat)	0341-00	Erosiebestrijding	2.200.000	42.113	0	42.113		42.113
ACT_2.3.1	RUP's en GRS	0600-00	Ruimtelijke planning	2.140.000	100.000	2.632	97.367	25.000	122.367
ACT_2.4.2	Aktekosten verkoop Biehotex	0119-10	Dienst van de gebouwen	2.210.000			0		
ACT_2.4.2	Aankoop Escolys -grond	0119-90	Overige alg diensten-onverdeeld	2.201.000			0		
ACT_2.4.2	Aankoop CM-gebouw Kerkstraat 111 -grond	0119-90	Overige alg diensten-onverdeeld	2.201.000	27.000	26.114	0		
ACT_2.4.2	Herstel en onderhoud gebouwen/installaties gebouwenrest BUFFER	0119-90	Overige alg diensten-onverdeeld	2.210.000	61.000	0	61.000		61.000
ACT_2.4.2	Aankoop veiligheidsverlichting voor diverse gebouwen	0119-90	Overige alg diensten-onverdeeld	2.210.000			0		
ACT_2.4.2	Aankoop bureaucontainer	0119-90	Overige alg diensten-onverdeeld	2.210.000			0		
ACT_2.4.2	Appartement met assistentiewoningen/bejaardenwoningen en doorgangswoning op site Heirweg	0119-90	Overige algemene diensten	2.210.000	0	0	0	190.000	190.000
ACT_2.4.2	Aankoop CM-gebouw Kerkstraat 111 - waarde gebouw	0119-90	Overige alg diensten-onverdeeld	2.210.000	58.000	56.787	0		
ACT_2.4.2	Studies, erelonen, verbouwingwerken Nieuw Gemeentepunt	0119-90	Overige alg diensten-onverdeeld	2.210.000	1.000.000	574.821	425.179	1.900.000	2.325.179
ACT_2.4.2	Nieuw Gemeentepunt - Aanleg buitenopslagplaats en parking	0119-90	Overige alg diensten-onverdeeld	2.220.000	170.000	168.616	0		
ACT_2.4.2	Verplaatsen zonnepanelen Speldoorn naar gemeentehuis de Vierschaar.	0119-90	Overige alg diensten-onverdeeld	2.300.000	5.000	0	5.000		5.000
ACT_2.4.2	Renoveren kapellen	0200-00	Gemeentelijke infr.	2.210.000	10.000	7.292	2.707		2.707
ACT_2.4.2	Oude Kerk: beheerplan, studie restauratie & stabiliteitswerken	0705-00	Gemeenschapscentrum	2.140.000	18.845	6.239	12.605		12.605
ACT_2.4.2	Oude Kerk: restauratie & stabiliteitswerken	0705-00	Gemeenschapscentrum	2.210.000	400.000	300.192	99.807		99.807
ACT_2.4.2	De Stringe: vervanging verwarmings-ketel en verkalkte leidingen douches	0705-00	Gemeenschapscentrum	2.210.000	75.000	0	75.000		75.000
ACT_2.4.2	Vochtinsijpeling lokaal BKO in de Stringe aanpakken	0705-00	Gemeenschapscentrum	2.210.000	40.000	0	40.000		40.000
ACT_2.4.2	Verbouwen BKO Jojo Vichte (lokaal in de Stringe)	0705-00	Gemeenschapscentrum	2.210.000	45.000	0	45.000		45.000
ACT_2.4.2	Kleine Kluis: vochtprobleem kelder oplossen	0705-00	Gemeenschapscentrum	2.210.000			0		
ACT_2.4.2	Noodtrap Ansold	0705-00	Gemeenschapscentrum	2.210.000	30.000	0	30.000		30.000
ACT_2.4.2	Gemeenschapscentra: onderhoud en herstellingen - diverse	0705-00	Gemeenschapscentrum	2.210.000	52.542	0	52.542		52.542
ACT_2.4.2	Verbouwen gemeenteschool Ingooigem	0800-00	Basisonderwijs	2.210.000	30.000	26.420	3.581	730.000	733.581
ACT_2.4.2	Plaatsen zonnepanelen op schoolgebouw Ingooigem	0800-00	Basisonderwijs	2.300.000			0	40.000	40.000
ACT_2.4.2	Vervangen verwarmingsinstallatie kunstacademie+vervangen verwarmingsinstallatie muzieklokaal Vichte	0820-00	Kunstonderwijs	2.300.000	25.000	0	25.000		25.000
ACT_2.4.2	Aankoop en opknap doorgangswoning OCMW - gebouw	0930-00	Sociale huisvesting	2.210.000	29.456	15.087	14.369		14.369
ACT_2.4.2	Groot onderhoud gemeentelijke bejaardenwoningen	0950-00	Ouderenwoningen	2.210.000	240.000	0	240.000		240.000
ACT_2.4.2	Vervangen verwarmingsinstallaties bejaardenwoningen Ter Schabbe en Kortestraat	0950-00	Ouderenwoningen	2.300.000	75.000	0	72.596	0	72.596
ACT_2.4.2	Vervangen verwarmingsinstallaties bejaardenwoningen Ter Schabbe en Kortestraat	0950-00	Ouderenwoningen	2.650.000		2.403	0	0	0

Actie 2020-2025/GBB	Omschrijving investering	Beleidsitem	Omschrijving beleidsitem	AR	MJP(3) 2022	Rek 2022	Overgedragen krediet van 2022 naar 2023	MJP(3) 2023	MJP3 dj 2023 na overdracht investerings-kredieten rek 2022
ACT_2.4.2	Aanpassingswerken aan assistentiewoningen	0952-00	Assistentiewoningen	2.210.000	92.805	0	92.805		92.805
ACT_2.5.1	Uitrol burgemeestersconvenant en klimaatacties	0350-00	Klimaat en energie	2.200.000	25.000	15.209	9.791	7.500	17.291
ACT_2.5.1	Diverse onthardingsprojecten	0350-00	Klimaat en energie	2.220.000	100.000	89.844	10.156		10.156
ACT_2.5.2	Leasing - overname en nieuwe investeringen openbare verlichting - uitgevoerd door Fluvius	0670-00	Straatverlichting	2.502.000	241.990	165.077	0	241.990	241.990
ACT_2.5.4	Bomenplan	0340-00	Bomenplan	2.200.000	5.000	0	5.000		5.000
ACT_2.5.4	Bosuitbreiding	0340-00	Aankoop en beheer groen, natuur,bos	2.200.000	0	0	0	60.000	60.000
ACT_2.5.4	Studie, aankoop en inrichting ecologisch park Vichte	0340-00	Aankoop en beheer groen, natuur,bos	2.200.000	223.150	155.752	67.398		67.398
ACT_3.1.1	Aankoop software OCMW clientdossiers (o.m. Sierra 2.0)	0119-01	ICT	2.110.100	4.824	1.871	2.953		2.953
ACT_3.1.1	Kassamodule	0119-01	ICT	2.110.100	9.000	0	9.000		9.000
ACT_3.1.1	E-facturatie	0119-01	ICT	2.110.100	9.000	0	9.000		9.000
ACT_3.1.1	Software gelinkt aan Ruimtelijke Planning	0119-01	ICT	2.110.100	9.000	0	9.000		9.000
ACT_3.1.1	Afsprakensoftware Timeblockr	0119-01	ICT	2.110.100	2.300	2.400	0		
ACT_3.1.1	Nog te definiëren - software	0119-01	ICT	2.110.100	49.836	0	38.336		38.336
ACT_3.1.1	Omgevingsloket en digitale bouwvraag-digitaliseren archief	0119-01	ICT	2.110.100	3.100	0	3.100		3.100
ACT_3.2.1	Aankoop infoschermen	0119-01	ICT	2.410.000	30.000	0	30.000	0	30.000
ACT_3.3.1	HR-pakket aankoop, installatie en migratie	0119-01	ICT	2.110.100	36.100	0	36.100		36.100
ACT_3.3.1	Gemeentepunt - Terminals tijdsregistratie/ badges technische dienst	0119-01	ICT	2.410.000	13.000	7.041	5.959		5.959
GBB_AANK	Trajecten dienstverlening en ruimtelijke invulling	0119-90	Overige algemene diensten	2.140.000	74.704	4.935	69.768		69.768
GBB_AANK	Nog te definiëren	0119-90	Overige algemene diensten	2.300.000	12.000	0	12.000	12.000	24.000
GBB_AANK	Divers meubilair - nog te definiëren	0119-90	Overige algemene diensten	2.400.000	17.600	0	17.600		17.600
GBB_AANK	Gemeentepunt - meubilair raadszaal	0119-90	Overige algemene diensten	2.400.000	30.000	0	30.000		30.000
GBB_AANK	Diverse materialen (kantoormaterialen) - nog te definiëren	0119-90	Overige algemene diensten	2.420.000	13.650	0	13.650		13.650
GBB_AANK	Aankoop diverse materialen Bib (o.m. uitrusting, meubilair, divers)	0703-00	Bib	2.400.000	14.000	679	13.321		13.321
GBB_AANK	Vervanging poetsmachines De Stringe en De Linde	0705-00	Gemeenschapscentrum	2.300.000	4.000	0	4.000		4.000
GBB_AANK	Aanvulling belichtings-en geluidsmateriaal podiumproducties	0705-00	Gemeenschapscentrum	2.300.000	5.000	0	5.000	5.000	10.000
GBB_AANK	Aankoop zitbankjes tbv schoolvoorstellingen op scène/locatie	0705-00	Gemeenschapscentrum	2.400.000	4.000	0	4.000		4.000
GBB_AANK	Vervanging stoelen en stapelkarren OC Mensinde en OC Groeninge	0705-00	Gemeenschapscentrum	2.400.000	55.000	0	55.000		55.000
GBB_AANK	Vervanging meubilair nieuw lokaal kerk Heirweg	0705-00	Gemeenschapscentrum	2.400.000	10.000	0	10.000		10.000
GBB_AANK	Permanente beamers en schermen in ontmoetingscentra: cfr Ansold	0705-00	Gemeenschapscentrum	2.410.000	10.000	0	10.000		10.000
GBB_AANK	Aankoop herbruikbare bekers	0705-01	Uitleendienst	2.300.000	4.444	0	4.444		4.444
GBB_AANK	Aankoop schoolmeubilair, -uitrusting	0800-00	Gewoon basisonderwijs	2.300.000	8.000	0	8.000		8.000
GBB_AANK	Aankoop diverse materialen SH (o.m. uitrusting, meubilair, divers)	0903-01/03	LOI LB en Klijtberg	2.400.000	5.000	0	5.000	5.000	10.000
GBB_AANK	BKO-meubilair, uitrusting...	0945-00	Kinderopvang	2.400.000	9.172	0	9.172	5.000	14.172
GBB_ALGFIN	Aanschaf Poolstok-aandelen gemeente	0119-90	Overige algemene diensten	2.841.000	893	892	0		

Actie 2020-2025/GBB	Omschrijving investering	Beleidsitem	Omschrijving beleidsitem	AR	MJP(3) 2022	Rek 2022	Overgedragen krediet van 2022 naar 2023	MJP(3) 2023	MJP3 dj 2023 na overdracht investerings-kredieten rek 2022
GBB_ALGFIN	Aanschaf Poolstok-aandelen OCMW	0909-00	Overige algemene diensten	2.841.000	224	223	0		
GBB_BZ	Opmeten en opmaak digitale plannen begraafplaatsen - update	0990-00	Begraafplaatsen	2.140.000	10.000	0	10.000		10.000
GBB_BZ	Gedenkzuilen oudstrijders	0990-00	Begraafplaatsen	2.300.000	10.000	7.802	2.198		2.198
GBB_BZ	Aankoop grafkelders, urnenkelders...	0990-00	Begraafplaatsen	2.300.000	30.000	2.614	27.386	10.000	37.386
GBB_GI	Aanpak diverse dorpspunten (dj 2021-2022 = bijdrage aan Leiedal voor site de Voerman)	0200-00	Gem. Infrastructuur-onverdeeld	2.200.000	129.000	0	129.000		129.000
GBB_GI	Infrastructuurwerken - Buffer en voorziening voor impact verhoogde prijzen grondstoffen, materialen en personeelskost bij bouwprojecten tgv inflatie	0200-00	Gem. Infrastructuur-onverdeeld	2.240.000	480.000	0	476.562	110.000	586.562
GBB_GI	Verkeerstechnische maatregelen om de veiligheid te verhogen - buffer	0200-00	Gem. Infrastructuur-onverdeeld	2.250.000	20.870	0	20.870	25.000	45.870
GBB_GI	Lichtelementen zebraleden	0200-00	Gem. Infrastructuur-onverdeeld	2.250.000	36.000	35.774	0		
GBB_GI	Schuilhuisjes - herstel en vervanging	0200-00	Gem. Infrastructuur-onverdeeld	2.250.000	15.000	0	15.000		15.000
GBB_GI	Aankoop klein materieel (gereedschap, machines...)-wegendienst	0200-00	Gem. Infrastructuur-onverdeeld	2.300.000	20.212	0	20.212		20.212
GBB_GI	Aankoop 2 zoutsilo's	0200-00	Gem. Infrastructuur-onverdeeld	2.300.000	30.000	0	30.000		30.000
GBB_GI	Aankoop groot materieel (vnl. rollend materieel)	0200-00	Gem. Infrastructuur-onverdeeld	2.430.000	353.712	0	353.711		353.711
GBB_GI	Aankoop robotmaaier onderhoud voetbalveld Groene Duivels	0680-00	Groene ruimte	2.300.000	24.100	0	24.100		24.100
GBB_GI	Vernieuwen en omvormen kerkhoven beheersbaarheid onkruidbestrijding.	0990-00	Begraafplaatsen	2.200.000	10.000	0	10.000		10.000
GBB_GI	Aankoop klein materieel (gereedschap, machines...) - groendienst	0990-00	Begraafplaatsen	2.300.000	6.000	0	6.000		6.000
GBB_ICT	Nog te definiëren - hardware	0119-01	ICT	2.410.000	203.817	0	194.599		194.599
GBB_ICT	SQL-server en migratie data Burgerzaken	0119-01	ICT	2.410.000		11.400	0		
GBB_ICT	Extra geheugen server	0119-01	ICT	2.410.000	5.500	0	5.500		5.500
GBB_ICT	Aankoop telefooncentrale	0119-01	ICT	2.410.000	6.544	1.168	5.376		5.376
GBB_ICT	Aankoop netwerkinfrastructuur	0119-01	ICT	2.410.000	12.513	0	12.513	5.000	17.513
GBB_ICT	Jaarlijks vervangen van 1/5 van het PC-park	0119-01	ICT	2.410.000	920	0	920	20.000	20.920
GBB_ICT	Aankoop laptops en toebehoren	0119-01	ICT	2.410.000	15.830	22.045	0		
GBB_ICT	Tablets Technische dienst	0119-01	ICT	2.410.000		3.023	0		
GBB_ICT	Live streaming vergaderzaal - camera tracking	0119-01	ICT	2.410.000	35.500	0	35.500		35.500
GBB_ICT	Aankoop schermen en randapparatuur	0119-01	ICT	2.410.000	3.250	3.227	0		
GBB_ICT	Bewakingscamera's voor diverse lokaties	0119-01	ICT	2.410.000	10.000	0	10.000		10.000
GBB_ICT	Aankoop nieuwe servers	0119-01	ICT	2.410.000			0	200.000	200.000
GBB_ICT	Onderwijs - nog te definiëren hardware	0800-00	Gewoon basisonderwijs	2.410.000	6.370	0	564		564
GBB_ICT	Aankoop router	0800-00	Gewoon basisonderwijs	2.410.000	4.000	0	4.000		4.000
GBB_ICT	Aanwending subsidie Digsprong - o.m. laptops, touchboard,...	0800-00	Gewoon basisonderwijs	2.410.000	2.804	8.611	0		
GBB_ICT	Nieuwe server in Ingooigem	0800-00	Gewoon basisonderwijs	2.410.000	7.500	0	7.500	7.500	15.000
GBB_Kunstond	Aankoop uitrusting : o.a. muziekinstrumenten	0820-00	Deeltijds kunstonderwijs	2.300.000	9.522	1.853	6.152	12.500	18.652
GBB_Kunstond	Aankoop laptop	0820-00	Deeltijds kunstonderwijs	2.410.000		1.517	0		
GBB_PatG	Studie herbestemming diverse kerken - projectregie (kerkenbeleid)	0119-90	Overige algemene diensten	2.140.000	40.000	6.799	33.201		33.201

Jaarrekening 2022 - 'Anzegem morgen' - Overzicht van de investeringsuitgaven per actie, beleidsitem en algemene rekening
Gemeente en OCMW Anzegem (0207.484.780 / 0212.235.703)
Rapporteringperiode: 2022

Actie 2020-2025/GBB	Omschrijving investering	Beleidsitem	Omschrijving beleidsitem	AR	MJP(3) 2022	Rek 2022	Overgedragen krediet van 2022 naar 2023	MJP(3) 2023	MJP3 dj 2023 na overdracht investeringskredieten rek 2022
GBB_PatG	Herstel en onderhoud gebouwen/installaties gebouwen - Buffer en voorziening voor impact verhoogde prijzen grondstoffen, materialen en personeelskost bij bouwprojecten tgv inflatie	0119-90	Overige alg diensten-onverdeeld	2.210.000	700.000	0	700.000	500.000	1.200.000
GBB_PatG	Herstel en onderhoud gebouwen/installaties site de Vierschaar	0119-90	Overige alg diensten-onverdeeld	2.210.000	10.000	0	10.000		10.000
GBB_PatG	Herbestemmen diverse gebouwen: kerken Ingoogem, Gijzelbrechtegem en Kaster	0119-90	Overige algemene diensten	2.210.000	20.000	0	20.000	20.000	40.000
GBB_PatG	Sint-Janskerk : invulling profaan gedeelte	0119-90	Overige algemene diensten	2.210.000	1.211.930	16.940	1.194.990	40.000	1.234.990
GBB_PatG	Aanpassingswerken aan de bibliotheek	0703-00	Bib	2.210.000	20.000	0	20.000	0	20.000
GBB_PatG	Aanpassingswerken grid De Stringe	0705-00	Gemeenschapscentrum	2.210.000	37.500	0	37.500		37.500
GBB_PatG	Vervangen banners diverse ontmoetingscentra	0705-00	Gemeenschapscentrum	2.300.000	10.000	0	10.000		10.000
GBB_PatG	Restauratiesubsidie Landeremmolen (aandeel gemeente = 15%)	0720-00	Monumentenzorg	6.640.000	35.000	0	35.000		35.000
GBB_PatG	Vervangen warme luchtblazer sporthal Beekdale	0742-01	Sporthallen	2.210.000	7.500	0	7.500		7.500
GBB_PatG	Herbestemming Sint-Theresiakerk, afbraak Klokske en aanleg parking	0790-00	Erediensten	2.210.000	55.000	624	54.376		54.376
GBB_PatG	Sint-Janskerk : invulling liturgisch gedeelte	0790-00	Erediensten	2.210.000	1.390.000	1.244.868	145.131		145.131
GBB_PatG	Aanpassingswerken kerken - excl Sint-Janskerk	0790-00	Erediensten	2.210.000	66.000	0	47.500	50.000	97.500
GBB_PatG	Relighting Sint-Stefanuskerk Vichte	0790-00	Erediensten	2.210.000	0	0	18.500		18.500
GBB_PatG	Verbouwingswerken (o.m. voegwerk) aan toren Sint-Petruskerk	0790-00	Erediensten	2.210.000	188.185	0	188.185		188.185
GBB_PatG	Sint-Arnolduskerk - herbestemming	0790-00	Erediensten	2.210.000	5.000	0	5.000		5.000
GBB_PatO	Aanpassingswerken aan LOI Lieven Bauwensstraat	0903-01	LOI Lieven Bauwensstraat	2.210.000	20.000	0	20.000		20.000
GBB_PatO	Aanpassingswerken aan LOI Klijtberg	0903-02	LOI Klijtberg	2.210.000	15.000	0	15.000		15.000
GBB_Sport	Aankoop sportmateriaal/-uitrusting	0741-00	Sportpromotie	2.300.000	19.487	9.214	10.272	5.500	15.772
GBB_Sport	Outdoor fitness toestellen	0741-00	Sportpromotie	2.300.000	10.000	0	10.000	10.000	20.000
GBB_TOELAE	Investeringsstoelage MIRA	0400-00	Politie	6.640.000	42.439	42.439	0	42.439	42.439
GBB_TOELAE	Investeringsstoelage Fluvia	0410-00	Brandweer	6.640.000	46.545	46.545	0	46.545	46.545
GBB_TOELAE	Investeringsstoelage herkazernering Fluvia	0410-00	Brandweer	6.640.000	96.300	96.300	0	96.300	96.300
GBB_TOER	Nog te definiëren	0521-00	Toerisme	2.250.000	10.000	0	10.000		10.000



Overzicht van de investeringsontvangsten, gerangschikt per actie, beleidsitem en algemene rekening

Periode: 2022

Gemeente en OCMW Anzegem

Algemeen directeur: Sonja Nuyttens

De Vierschaar 1, 8570 Anzegem

Financieel directeur: Steven Cuvelier

Overzicht investeringsontvangsten jaarrekening 2022 gesorteerd per actie, per beleidsitem en per algemene rekening

Actie 2020-2025/GBB	Omschrijving investering	Beleids-item	Omschrijving beleidsitem	AR	MJP(3) 2022	Rek 2022	Overgedragen krediet van 2022 naar 2023	MJP(3) 2023	MJP3 dj 2023 na overdracht investeringskredieten rek 2022
			Totaal jaarlijks transactiekrediet - ontvangsten		1.109.344	566.068	556.710	2.301.541	2.858.251
ACT_2.1.3	Vlaamse subsidie 'Aanleg fietsnetwerk naar het nieuw Gemeentepunt' - Veilige schoolroutes Kaster en Tiegem	0200-00	Gem. Infrastructuur-onverdeeld	1.500.000	45.000	22.772	22.228		22.228
ACT_2.2.2	Erosiebestrijding (Borrestraat)-subsidie	0341-00	Erosiebestrijding	1.500.000	43.300	0	43.300		43.300
ACT_2.4.2	Verkoop (landbouw)gronden Gemeente	0050-00	Privaat patrimonium	2.200.000	45.000	0	45.000		45.000
ACT_2.4.2	Verkoop landbouwgronden OCMW	0050-00	Privaat patrimonium	2.600.000	360.000	379.541	0		
ACT_2.4.2	Verkoop gebouwen - Filiaal hoofdgemeentehuis - Oudstrijdersstraat	0119-10	Dienst Gebouwen	2.210.000	0	0	0	205.000	205.000
ACT_2.4.2	Verkoop gebouwen - De Speldoorn	0119-10	Dienst Gebouwen	2.210.000	170.000	0	170.000		170.000
ACT_2.4.2	Subsidie provincie West-Vlaanderen voor religieus Nieuw Gemeentepunt	0119-90	Overige algemene diensten	1.500.000	60.000	60.000	0	40.000	40.000
ACT_2.4.2	Oude Kerk - Erfgoedpremie - standaardprocedure	0705-00	Gemeenschapscentrum	1.500.000	175.000	0	174.976		174.976
ACT_2.4.2	Oude Kerk - Onderzoekspremie stabiliteit	0705-00	Gemeenschapscentrum	1.500.000	4.101	4.125	0		
ACT_2.4.2	Verkoop schoolgebouw de Beukennot Vichte	0800-00	Basisonderwijs	2.210.000			0	1.834.000	1.834.000
ACT_2.4.2	Vlaamse subsidie aankoop doorgangswoning OCMW -Otegemstraat	0930-00	Sociale huisvesting	1.500.000	55.063	0	55.063		55.063
ACT_2.5.1	Uitrol burgemeestersconvenant en klimaatacties	0350-00	Klimaat en energie	1.500.000	49.081	49.434	0		
ACT_2.5.4	Bosuitbreiding - subsidie	0340-00	Aankoop en beheer groen, natuur,bos	1.500.000	0	0	0	48.000	48.000
ACT_2.5.4	Studie, aankoop en inrichting ecologisch park Vichte - subsidies	0340-00	Aankoop en beheer groen, natuur,bos	1.500.000	0	0	0	92.485	92.485
GBB_ALGFN	Kapitaalvermindering distributienetbeheerder Fluvius n.a.v. overdracht openbare verlichting	0670-00	Straatverlichting	2.810.000	39.056	39.056	0	39.056	39.056
GBB_GI	Vlaamse subsidie 'Veilige schoolomgeving/schoolroutes' - High Five	0200-00	Gem. Infrastructuur-onverdeeld	1.500.000		6.293	0		
GBB_PatG	Subsidie Vlaamse Bouwmeester herbestemmingstraject profaan gedeelte Sint-Janskerk	0119-90	Overige algemene diensten	1.500.000	17.600	17.600	0		
GBB_PatG	Subsidie voegwerken aan toren Sint-Petruskerk	0790-00	Erediensten	1.500.000	0	0	0	43.000	43.000
GBB_PatG	Subsidie vernieuwen schrijnwerk Sint-Stefanuskerk	0790-00	Erediensten	1.500.000	32.143	0	0		
GBB_PatG	Subsidie herbestemming Sint-Theresiakerk	0790-00	Erediensten	1.500.000			32.143		32.143
GBB_SH	Overboeken overschot LOI-werkingstoelage Fedasil	0903-01	LOI Lieven Bauwensstraat	1.500.000		-12.752	0		
GBB_TOER	Subsidie opmaak beheerplan domein Sint-Arnoldus - onderzoekspremie	0521-00	Toerisme	1.500.000	14.000	0	14.000		14.000



Overzicht exploitatiebewegingen per actie, per beleidsitem en algemene rekeningen

Periode: 2022

Gemeente en OCMW Anzegem

Algemeen directeur: Sonja Nuyttens

De Vierschaar 1, 8570 Anzegem

Financieel directeur: Steven Cuvelier

Overzicht exploitatiebewegingen jaarrekening 2022 gesorteerd per actie, per beleidsitem en per algemene rekening

Actie	Beleidsitem	Beleidsitem omschrijving	U/O	AR	Algemene rekening omschrijving	U-krediet	Aanrek	Saldo	% Aanrek	O-krediet	Vordering	Saldo	% Vord
ACT_1.1.2	0119-02	Dienst Communicatie, informatie en klachtenbehandeling	U	6.140.000	Overige diensten - prestaties van derden	2.000		2.000	0%				
ACT_1.1.2	0909-00	Sociaal Huis - niet-verdeelde ontvangsten en uitgaven	U	6.140.000	Overige diensten - prestaties van derden	2.500		2.500	0%				
ACT_1.2.1	0160-00	Internationale solidariteit	U	6.140.000	Overige diensten - prestaties van derden	1.500	17	1.483	1%				
ACT_1.2.1	0160-00	Internationale solidariteit	U	6.141.000	Overige leveringen, benodigdheden	14.000	13.738	262	98%				
ACT_1.2.2	0160-00	Internationale solidariteit	U	6.140.000	Overige diensten - prestaties van derden	500		500	0%				
ACT_1.2.2	0160-00	Internationale solidariteit	U	6.141.000	Overige leveringen, benodigdheden	500		500	0%				
ACT_1.2.3	0902-00	Integratie van personen met een vreemde herkomst	U	6.152.090	Vrijwilligerswerk	1.500	830	670	55%				
ACT_1.2.4	0800-00	Gewoon basisonderwijs	O	7.406.000	Specifieke werkingssubsidies - werking						2.725	-2.725	
ACT_1.2.4	0900-00	Sociale Dienst	U	6.152.000	Diverse erelonen, vergoedingen en dienstverleningen	6.575	5.717	858	87%				
ACT_1.2.4	0900-00	Sociale Dienst	U	6.481.000	Steu in speciën	6.000	5.400	600	90%				
ACT_1.2.4	0900-00	Sociale Dienst	O	7.481.000	Recuperatie steun in speciën					5.000	4.660	340	93%
ACT_1.2.4	0902-00	Integratie van personen met een vreemde herkomst	U	6.140.000	Overige diensten - prestaties van derden		86	-86					
ACT_1.2.4	0902-00	Integratie van personen met een vreemde herkomst	U	6.141.000	Overige leveringen, benodigdheden	5.350	909	4.441	17%				
ACT_1.2.4	0902-00	Integratie van personen met een vreemde herkomst	U	6.152.000	Diverse erelonen, vergoedingen en dienstverleningen	1.000		1.000	0%				
ACT_1.2.4	0902-00	Integratie van personen met een vreemde herkomst	U	6.152.090	Vrijwilligerswerk	1.250	1.225	25	98%				
ACT_1.2.4	0902-00	Integratie van personen met een vreemde herkomst	U	6.480.024	Toekenning installatiepremies (100 %)	13.500	6.002	7.498	44%				
ACT_1.2.4	0902-00	Integratie van personen met een vreemde herkomst	U	6.482.044	Steu buitenlandse behoeftigen, geen recht op leefloon	200.000	220.988	-20.988	110%				
ACT_1.2.4	0902-00	Integratie van personen met een vreemde herkomst	U	6.482.046	Steu medische kosten politieke vluchtelingen								
ACT_1.2.4	0902-00	Integratie van personen met een vreemde herkomst	O	7.408.024	Subsidie staat toekenning installatiepremie					13.500	9.107	4.393	67%
ACT_1.2.4	0902-00	Integratie van personen met een vreemde herkomst	O	7.409.044	Subsidie POD MI steun buitenlandse behoeftigen, geen recht op leefloon					250.000	281.227	-31.227	112%
ACT_1.2.4	0902-00	Integratie van personen met een vreemde herkomst	O	7.409.046	Subsidie POD MI steun medische kosten politieke vluchtelingen								
ACT_1.2.4	0909-00	Sociaal Huis - niet-verdeelde ontvangsten en uitgaven	U	6.140.000	Overige diensten - prestaties van derden								
ACT_1.2.4	0909-00	Sociaal Huis - niet-verdeelde ontvangsten en uitgaven	U	6.141.000	Overige leveringen, benodigdheden								
ACT_1.2.4	0909-00	Sociaal Huis - niet-verdeelde ontvangsten en uitgaven	O	7.409.000	Specifieke werkingssubsidies - overige						44.317	-44.317	
ACT_1.2.4	0930-00	Sociale huisvesting	U	6.100.000	Huur en huurlasten van onroerende goederen		4.800	-4.800					
ACT_1.2.4	0930-00	Sociale huisvesting	U	6.103.000	Onderhoud en herstel van onroerende goederen	1.000	2.727	-1.727	273%				
ACT_1.2.4	0930-00	Sociale huisvesting	U	6.112.000	Stookolie		2.109	-2.109					
ACT_1.2.4	0930-00	Sociale huisvesting	U	6.141.000	Overige leveringen, benodigdheden		5.215	-5.215					
ACT_1.2.4	0930-00	Sociale huisvesting	O	7.001.000	Opbrengsten uit verhuuring			0		20.000	35.860	-15.860	179%
ACT_1.3.1	0710-00	Feesten en plechtigheden	U	6.103.020	Huur installaties, inrichting en uitrusting	18.000	15.104	2.896	84%				
ACT_1.3.3	0741-00	Sportpromotie en -evenementen - werking dienst	U	6.495.000	Prijzsubsidies	1.300	888	412	68%				
ACT_1.3.3	0742-00	Zwembad	U	6.496.000	Anderen specifieke werkingssubsidies-Bijdrage in tekort exploitatie zwembad	337.700	336.045	1.655	100%				
ACT_1.3.4	0705-30	Culturaanbod	U	6.140.000	Overige diensten - prestaties van derden	6.000	5.744	256	96%				
ACT_1.3.4	0705-30	Culturaanbod	U	6.141.000	Overige leveringen, benodigdheden	1.000	784	216	78%				
ACT_1.3.4	0751-00	Jeugd - werking dienst	U	6.140.000	Overige diensten - prestaties van derden	3.000	613	2.387	20%				
ACT_1.3.4	0751-00	Jeugd - werking dienst	U	6.141.000	Overige leveringen, benodigdheden	2.655	2.060	595	78%				
ACT_1.3.6	0705-01	Uitleendienst	U	6.141.000	Overige leveringen, benodigdheden	2.000		2.000	0%				
ACT_1.3.9	0521-00	Toerisme	U	6.140.000	Overige diensten - prestaties van derden	3.500	1.368	2.132	39%				

Actie	Beleidsitem	Beleidsitem omschrijving	U/O	AR	Algemene rekening omschrijving	U-krediet	Aanrek	Saldo	% Aanrek	O-krediet	Vordering	Saldo	% Vord
ACT_1.3.9	0521-00	Toerisme	U	6.141.000	Overige leveringen, benodigdheden	2.000	2.147	-147	107%				
ACT_1.3.9	0705-30	Cultuuraanbod	U	6.140.000	Overige diensten - prestaties van derden	2.000	1.291	709	65%				
ACT_1.3.9	0705-30	Cultuuraanbod	U	6.141.000	Overige leveringen, benodigdheden	500		500	0%				
ACT_1.3.10	0705-30	Cultuuraanbod	U	6.140.000	Overige diensten - prestaties van derden	5.850	3.479	2.371	59%				
ACT_1.3.10	0705-30	Cultuuraanbod	U	6.141.000	Overige leveringen, benodigdheden	500		500	0%				
ACT_1.3.10	0900-00	Sociale Dienst	U	6.141.000	Overige leveringen, benodigdheden	1.500	2.437	-937	162%				
ACT_1.3.10	0900-00	Sociale Dienst	U	6.152.000	Diverse erelonen, vergoedingen en dienstverleningen	1.000	811	189	81%				
ACT_1.3.10	0909-00	Sociaal Huis - niet-verdeelde ontvangsten en uitgaven	U	6.140.000	Overige diensten - prestaties van derden	4.500	350	4.150	8%				
ACT_1.3.10	0909-00	Sociaal Huis - niet-verdeelde ontvangsten en uitgaven	U	6.430.000	Betaling van werkingskosten ingevolge een conventie								
ACT_1.3.11	0010-00	Algemene overdrachten tussen de verschillende bestuurlijke niveaus	O	7.402.002	Vlaams noodfonds voor compensatie coronaschade voor jeugd, sport en cultuur								
ACT_1.3.11	0010-00	Algemene overdrachten tussen de verschillende bestuurlijke niveaus	O	7.402.099	Andere algemene werkingssubsidies								
ACT_1.3.11	0119-90	Overige algemene diensten - niet verdeelde ontvangsten en uitgaven	U	6.103.000	Onderhoud en herstel van onroerende goederen								
ACT_1.3.11	0119-90	Overige algemene diensten - niet verdeelde ontvangsten en uitgaven	O	7.001.000	Opbrengsten uit verhuring						2.226	-2.226	
ACT_1.3.11	0200-00	Dienst Gemeentelijke Infrastructuur - niet-verdeelde ontvangsten en uitgaven	U	6.140.300	Arbeids- en veiligheidskledij		598	-598					
ACT_1.3.11	0410-00	Brandweer	U	6.490.050	Werkingsubsidies - andere overheden								
ACT_1.3.11	0500-00	Handel en middenstand	U	6.141.100	Anzegembon - afrekening met de handelaars								
ACT_1.3.11	0500-00	Handel en middenstand	U	6.150.000	Overige kantoorbenodigdheden								
ACT_1.3.11	0500-00	Handel en middenstand	U	6.152.000	Diverse erelonen, vergoedingen en dienstverleningen								
ACT_1.3.11	0500-00	Handel en middenstand	U	6.152.090	Vrijwilligerswerk		30	-30					
ACT_1.3.11	0500-00	Handel en middenstand	O	7.000.101	Verkoop "Anzegembon"								
ACT_1.3.11	0521-00	Toerisme	U	6.140.000	Overige diensten - prestaties van derden								
ACT_1.3.11	0521-00	Toerisme	O	7.409.000	Specifieke werkingssubsidies - overige								
ACT_1.3.11	0703-00	Bibliotheken	U	6.140.000	Overige diensten - prestaties van derden								
ACT_1.3.11	0703-00	Bibliotheken	O	7.409.000	Specifieke werkingssubsidies - overige								
ACT_1.3.11	0705-30	Cultuuraanbod	U	6.140.000	Overige diensten - prestaties van derden								
ACT_1.3.11	0705-30	Cultuuraanbod	U	6.490.040	Werkingsubsidies - adviesorganen								
ACT_1.3.11	0705-30	Cultuuraanbod	O	7.409.000	Specifieke werkingssubsidies - overige								
ACT_1.3.11	0800-00	Gewoon basisonderwijs	U	6.103.000	Onderhoud en herstel van onroerende goederen								
ACT_1.3.11	0800-00	Gewoon basisonderwijs	O	7.406.000	Specifieke werkingssubsidies - werking								
ACT_1.3.11	0900-00	Sociale Dienst	U	6.141.000	Overige leveringen, benodigdheden	7.500	3.535	3.965	47%				
ACT_1.3.11	0900-00	Sociale Dienst	U	6.481.000	Steun in speciën	40.000	37.583	2.417	94%				
ACT_1.3.11	0900-00	Sociale Dienst	U	6.490.010	Werkingsubsidies - huishoudens								
ACT_1.3.11	0900-00	Sociale Dienst	O	7.408.011	Subsidie leefloon basisregeling 55%					10.000	2.825	7.175	28%
ACT_1.3.11	0900-00	Sociale Dienst	O	7.409.000	Specifieke werkingssubsidies - overige						643	-643	
ACT_1.3.11	0900-00	Sociale Dienst	O	7.409.000	Specifieke werkingssubsidies - overige								
ACT_1.3.11	0909-00	Sociaal Huis - niet-verdeelde ontvangsten en uitgaven	U	6.103.000	Onderhoud en herstel van onroerende goederen		94	-94					
ACT_1.3.11	0909-00	Sociaal Huis - niet-verdeelde ontvangsten en uitgaven	U	6.430.000	Betaling van werkingskosten ingevolge een conventie		3.450	-3.450					
ACT_1.3.11	0943-00	Gezins hulp	U	6.141.000	Overige leveringen, benodigdheden	3.500	774	2.726	22%				
ACT_1.3.11	0943-00	Gezins hulp	U	6.152.000	Diverse erelonen, vergoedingen en dienstverleningen		1.573	-1.573					

Actie	Beleidsitem	Beleidsitem omschrijving	U/O	AR	Algemene rekening omschrijving	U-krediet	Aanrek	Saldo	% Aanrek	O-krediet	Vordering	Saldo	% Vord
ACT_1.3.11	0943-00	Gezins hulp	U	6.490.010	Werkingsubsidies - huishoudens		1.100	-1.100					
ACT_1.3.11	0943-00	Gezins hulp	O	7.409.000	Specifieke werkingsubsidies - overige								
ACT_1.3.11	0945-00	Kinderopvang	U	6.140.000	Overige diensten - prestaties van derden								
ACT_1.3.11	0945-00	Kinderopvang	U	6.141.000	Overige leveringen, behoeftigheden								
ACT_1.3.11	0945-00	Kinderopvang	O	7.406.000	Specifieke werkingsubsidies - werking					16.975	16.975	0	100%
ACT_1.3.11	0948-02	Poetsdienst via dienstencheques	O	7.000.005	Opbrengsten poetsdienst via dienstencheques - aandeel federale overheid								
ACT_1.3.11	0983-00	Andere verpleeg- en verzorgingsinrichtingen (triage- en vaccinatiecentrum)	O	7.409.000	Specifieke werkingsubsidies - overige						152.690	-152.690	
ACT_1.4.1	0900-00	Sociale Dienst	U	6.140.000	Overige diensten - prestaties van derden	500		500	0%				
ACT_1.4.1	0900-00	Sociale Dienst	U	6.152.090	Vrijwilligerswerk	1.000	455	545	46%				
ACT_1.4.1	0900-00	Sociale Dienst	U	6.481.005	Kindtoelage/onderwijscheque	750		750	0%				
ACT_1.4.1	0900-00	Sociale Dienst	O	7.402.008	Vlaams extra middelen ter versterking van de energiecellen OCMW's					4.487	4.487	0	100%
ACT_1.4.1	0904-00	Activering van tewerkstelling	U	6.140.000	Overige diensten - prestaties van derden	2.000		2.000	0%				
ACT_1.4.1	0904-00	Activering van tewerkstelling	U	6.152.000	Diverse erelonen, vergoedingen en dienstverleningen	750		750	0%				
ACT_1.4.1	0943-00	Gezins hulp	U	6.490.011	Gezinstoelage	50.000	50.295	-295	101%				
ACT_1.4.1	0943-01	't Winkelke - kledijwinkel, pamberbank, voedselbedeling	U	6.152.090	Vrijwilligerswerk	250		250	0%				
ACT_1.4.2	0943-00	Gezins hulp	U	6.490.012	Palliatieve toelage	5.000	4.250	750	85%				
ACT_1.4.2	0943-00	Gezins hulp	U	6.490.013	Zorgtoelage - basis	100.000	97.959	2.041	98%				
ACT_1.4.2	0943-00	Gezins hulp	U	6.490.014	Zorgtoelage+	75.000	70.650	4.350	94%				
ACT_2.2.1	0500-00	Handel en middenstand	U	6.140.000	Overige diensten - prestaties van derden	1.750	553	1.197	32%				
ACT_2.2.1	0500-00	Handel en middenstand	U	6.141.000	Overige leveringen, behoeftigheden	12.000	12.089	-89	101%				
ACT_2.2.1	0500-00	Handel en middenstand	U	6.490.020	Werkingsubsidies - verenigingen	1.000	250	750	25%				
ACT_2.2.1	0500-00	Handel en middenstand	U	6.490.060	Werkingsubsidies - zelfstandigen	6.000		6.000	0%				
ACT_2.2.2	0341-00	Erosiebestrijding	U	6.152.000	Diverse erelonen, vergoedingen en dienstverleningen		2.115	-2.115					
ACT_2.2.2	0341-00	Erosiebestrijding	U	6.152.000	Diverse erelonen, vergoedingen en dienstverleningen	5.500		5.500	0%				
ACT_2.2.2	0341-00	Erosiebestrijding	O	7.407.000	Specifieke werkingsubsidies - beleidsplannen								
ACT_2.2.2	0341-00	Erosiebestrijding	O	7.407.000	Specifieke werkingsubsidies - beleidsplannen					5.500		5.500	0%
ACT_2.3.2	0020-00	Fiscale aangelegenheden	O	7.374.000	Andere belastingen - leegstaande woningen en gebouwen					75.000	72.083	2.917	96%
ACT_2.3.2	0020-00	Fiscale aangelegenheden	O	7.375.000	Krotten / verwaarloosde en ongeschikte woningen en gebouwen					3.750	11.120	-7.370	297%
ACT_2.4.2	0050-00	Patrimonium zonder maatschappelijk doel	U	6.152.000	Diverse erelonen, vergoedingen en dienstverleningen	4.200		4.200	0%				
ACT_2.5.1	0350-00	Klimaat en energie	U	6.430.000	Betaling van werkingkosten ingevolge een conventie	10.500	2.585	7.915	25%				
ACT_2.5.2	0670-00	Straatverlichting	U	6.110.010	Elektriciteit - openbare verlichting	417.000	305.753	111.247	73%				
ACT_2.5.2	0670-00	Straatverlichting	U	6.140.005	Onderhoud openbare verlichting	1.000	833	167	83%				
ACT_2.5.3	0309-00	Overig afvalbeheer (o.m. containerpark)	O	7.409.000	Specifieke werkingsubsidies - overige					4.000	4.000	0	100%
ACT_2.5.3	0329-00	Overige vermindering van milieuvontreiniging - algemeen	U	6.490.010	Werkingsubsidies - huishoudens	1.000	1.200	-200	120%				
ACT_2.5.5	0640-00	Elektriciteitsvoorziening	O	7.000.080	Opbrengst Groene Stroom Certificaten					42.000	37.477	4.523	89%
ACT_2.6.3	0470-00	Dierenwelzijn	U	6.140.000	Overige diensten - prestaties van derden	3.500		3.500	0%				
GBB_AANK	0119-90	Overige algemene diensten - niet verdeelde ontvangsten en uitgaven	U	6.141.000	Overige leveringen, behoeftigheden	3.000	2.262	738	75%				
GBB_AANK	0119-90	Overige algemene diensten - niet verdeelde ontvangsten en uitgaven	U	6.150.000	Overige kantoorbepoedigheden	12.500	7.243	5.257	58%				

Actie	Beleidsitem	Beleidsitem omschrijving	U/O	AR	Algemene rekening omschrijving	U-krediet	Aanrek	Saldo	% Aanrek	O-krediet	Vordering	Saldo	% Vord
GBB_AANK	0119-90	Overige algemene diensten - niet verdeelde ontvangsten en uitgaven	U	6.150.010	Drukkerij	8.500	3.416	5.084	40%				
GBB_AANK	0119-90	Overige algemene diensten - niet verdeelde ontvangsten en uitgaven	U	6.150.030	Documentatie en abonnementen	18.000	18.111	-111	101%				
GBB_AANK	0119-90	Overige algemene diensten - niet verdeelde ontvangsten en uitgaven	U	6.150.040	Lidmaatschapsbijdragen	28.000	27.647	353	99%				
GBB_AANK	0119-90	Overige algemene diensten - niet verdeelde ontvangsten en uitgaven	U	6.150.060	Verzendingskosten	82.000	74.488	7.512	91%				
GBB_AANK	0119-90	Overige algemene diensten - niet verdeelde ontvangsten en uitgaven	U	6.152.030	Administratiekosten	500	4	496	1%				
GBB_AANK	0119-90	Overige algemene diensten - niet verdeelde ontvangsten en uitgaven	U	6.152.060	Erelonen advocaat	30.000	29.431	569	98%				
GBB_AANK	0119-90	Overige algemene diensten - niet verdeelde ontvangsten en uitgaven	U	6.152.080	Auteursrechten	3.250	4.581	-1.331	141%				
GBB_AANK	0119-90	Overige algemene diensten - niet verdeelde ontvangsten en uitgaven	U	6.152.110	Consultancy	25.000	10.560	14.440	42%				
GBB_AANK	0119-90	Overige algemene diensten - niet verdeelde ontvangsten en uitgaven	U	6.159.000	Receptie- en representatiekost	13.000	11.591	1.409	89%				
GBB_AFVAL	0020-00	Fiscale aangelegenheden	O	7.332.200	Andere belastingen: Diftar, ophaalronde					65.000	59.333	5.667	91%
GBB_AFVAL	0020-00	Fiscale aangelegenheden	O	7.332.300	Andere belastingen: afgifte zakken, klevers, recipiënten					400.000	402.038	-2.038	101%
GBB_AFVAL	0300-00	Ophalen en verwerken van huishoudelijk afval	U	6.140.021	Ophalen huisvuil	255.000	245.006	9.994	96%				
GBB_AFVAL	0300-00	Ophalen en verwerken van huishoudelijk afval	U	6.140.023	Aankoop huisvuilzakken, compostvaten,...	130.000	117.463	12.537	90%				
GBB_AFVAL	0300-00	Ophalen en verwerken van huishoudelijk afval	U	6.490.050	Werkingsubsidies - andere overheden	653.000	648.893	4.107	99%				
GBB_AFVAL	0300-00	Ophalen en verwerken van huishoudelijk afval	O	7.020.000	Commissie restafvalzakken					1.000	607	393	61%
GBB_AFVAL	0309-00	Overig afvalbeheer (o.m. containerpark)	U	6.140.000	Overige diensten - prestaties van derden	6.500		6.500	0%				
GBB_AFVAL	0309-00	Overig afvalbeheer (o.m. containerpark)	U	6.140.022	Aanvoer huisvuil	300.000	224.788	75.212	75%				
GBB_AFVAL	0309-00	Overig afvalbeheer (o.m. containerpark)	U	6.141.000	Overige leveringen, benodigdheden	3.500	2.843	657	81%				
GBB_AFVAL	0309-00	Overig afvalbeheer (o.m. containerpark)	U	6.150.010	Drukkerij								
GBB_AFVAL	0309-00	Overig afvalbeheer (o.m. containerpark)	U	6.152.000	Diverse erelonen, vergoedingen en dienstverleningen	18.000	10.043	7.957	56%				
GBB_AFVAL	0309-00	Overig afvalbeheer (o.m. containerpark)	O	7.000.050	Opbrengsten Afvalbeheer - overige					3.000	8.140	-5.140	271%
GBB_AFVAL	0309-00	Overig afvalbeheer (o.m. containerpark)	O	7.000.051	Opbrengsten Afvalbeheer - commercialisering schroot (IMOG)					18.000	17.726	274	98%
GBB_ALGFIN	0010-00	Algemene overdrachten tussen de verschillende bestuurlijke niveaus	O	7.400.000	Gemeentefonds - basisdotatie					3.177.478	3.190.535	-13.057	100%
GBB_ALGFIN	0010-00	Algemene overdrachten tussen de verschillende bestuurlijke niveaus	O	7.400.100	Gemeentefonds - aanvullende dotaties					468.886	468.886	0	100%
GBB_ALGFIN	0010-00	Algemene overdrachten tussen de verschillende bestuurlijke niveaus	O	7.402.000	Vlaamse subsidie Open Ruimte					349.595	349.595	0	100%
GBB_ALGFIN	0010-00	Algemene overdrachten tussen de verschillende bestuurlijke niveaus	O	7.402.003	Vlaams Compensatiefonds voor verlies energiedividenen Fluvius					68.473	68.473	0	100%
GBB_ALGFIN	0010-00	Algemene overdrachten tussen de verschillende bestuurlijke niveaus	O	7.402.004	Vlaamse compensatie energiezuinige woningen					52.338	56.532	-4.194	108%
GBB_ALGFIN	0010-00	Algemene overdrachten tussen de verschillende bestuurlijke niveaus	O	7.402.005	Vlaamse compensatie verlaagd tarief onroerende voorheffing SVK					1.081	1.114	-33	103%
GBB_ALGFIN	0010-00	Algemene overdrachten tussen de verschillende bestuurlijke niveaus	O	7.402.010	VIA-6 - Subsidie te compensatie van het oversijpelings-effect						51.643	-51.643	
GBB_ALGFIN	0010-00	Algemene overdrachten tussen de verschillende bestuurlijke niveaus	O	7.402.099	Andere algemene werkingssubsidies						5.435	-5.435	

Actie	Beleidsitem	Beleidsitem omschrijving	U/O	AR	Algemene rekening omschrijving	U-krediet	Aanrek	Saldo	% Aanrek	O-krediet	Vordering	Saldo	% Vord
GBB_ALGFIN	0020-00	Fiscale aangelegenheden	U	6.130.000	Vergoedingen prestaties andere overheden	53.021	52.943	78	100%			0	
GBB_ALGFIN	0020-00	Fiscale aangelegenheden	U	6.400.010	Onroerende voorheffing	15.000	6.110	8.890	41%			0	
GBB_ALGFIN	0020-00	Fiscale aangelegenheden	U	6.400.020	Roerende voorheffing	14.000	32.396	-18.396	231%			0	
GBB_ALGFIN	0020-00	Fiscale aangelegenheden	O	7.300.000	Aanvullende belastingen: opcentiemen op de onroerende voorheffing					5.568.000	5.676.804	-108.804	102%
GBB_ALGFIN	0020-00	Fiscale aangelegenheden	O	7.301.000	Aanvullende belasting op de personenbelasting					5.221.346	5.543.924	-322.578	106%
GBB_ALGFIN	0020-00	Fiscale aangelegenheden	O	7.302.000	Aanvullende belasting op de motorrijtuigen					272.000	266.597	5.403	98%
GBB_ALGFIN	0020-00	Fiscale aangelegenheden	O	7.341.500	Diensten verhuur voertuigen met bestuurder						807	-807	
GBB_ALGFIN	0020-00	Fiscale aangelegenheden	O	7.342.400	Verspreiding ongeadresseerd reclamgedrukwerk					220.000	246.682	-26.682	112%
GBB_ALGFIN	0020-00	Fiscale aangelegenheden	O	7.360.900	Belasting op gebruik openbaar domein: masten en pylonen					160.000	160.625	-625	100%
GBB_ALGFIN	0020-00	Fiscale aangelegenheden	O	7.376.000	Leegstand / verkrotting bedrijfsruimten						7.083	-7.083	
GBB_ALGFIN	0020-00	Fiscale aangelegenheden	O	7.377.000	Anderse belasting - tweede verblijven					45.000	77.000	-32.000	171%
GBB_ALGFIN	0020-00	Fiscale aangelegenheden	O	7.380.000	Algemene gemeentebelasting - huishoudens							0	
GBB_ALGFIN	0020-00	Fiscale aangelegenheden	O	7.380.001	Algemene gemeentebelasting - bedrijven						-2.100	2.100	
GBB_ALGFIN	0020-00	Fiscale aangelegenheden	O	7.389.000	Overige andere belastingen					1.000	306	694	31%
GBB_ALGFIN	0030-00	Financiële aangelegenheden	U	6.420.000	Minderwaarde op realisatie van operationele vorderingen	10.000	9.032	968	90%				
GBB_ALGFIN	0030-00	Financiële aangelegenheden	U	6.590.000	Diverse financiële kosten	1.250	1.294	-44	104%				
GBB_ALGFIN	0030-00	Financiële aangelegenheden	O	7.510.000	Opbrengsten uit vlottende activa					45.000	48.689	-3.689	108%
GBB_ALGFIN	0111-00	Dienst Financiën	U	6.152.000	Diverse erelonen, vergoedingen en dienstverleningen								
GBB_ALGFIN	0111-00	Dienst Financiën	O	7.450.020	Diverse operationele opbrengsten: gerecupereerde kosten						313	-313	
GBB_ALGFIN	0119-90	Overige algemene diensten - niet verdeelde ontvangsten en uitgaven	U	6.400.000	Diverse belastingen		121	-121					
GBB_ALGFIN	0119-90	Overige algemene diensten - niet verdeelde ontvangsten en uitgaven	O	7.450.020	Diverse operationele opbrengsten: gerecupereerde kosten					250.000	133.461	116.539	53%
GBB_ALGFIN	0640-00	Elektriciteitsvoorziening	O	7.500.000	Opbrengsten uit financiële vaste activa					303.000	305.123	-2.123	101%
GBB_ALGFIN	0650-00	Gasvoorziening	O	7.500.000	Opbrengsten uit financiële vaste activa					73.935	73.934	1	100%
GBB_ALGFIN	0705-00	Gemeenschapscentrum - algemeen	O	7.450.020	Diverse operationele opbrengsten: gerecupereerde kosten						19.252	-19.252	
GBB_ALGFIN	0790-00	Erediensten	O	7.450.020	Diverse operationele opbrengsten: gerecupereerde kosten					300.000	216.110	83.890	72%
GBB_ALGFIN	0930-00	Sociale huisvesting	O	7.500.000	Opbrengsten uit financiële vaste activa					9	9	0	100%
GBB_BIB	0703-00	Bibliotheken	U	6.140.000	Overige diensten - prestaties van derden	6.000	5.957	43	99%				
GBB_BIB	0703-00	Bibliotheken	U	6.140.051	Bibliotheek - aankoop collecties	36.750	35.827	923	97%				
GBB_BIB	0703-00	Bibliotheken	U	6.140.600	Busvervoer	100		100	0%				
GBB_BIB	0703-00	Bibliotheken	U	6.141.000	Overige leveringen, benodigdheden	5.000	4.853	147	97%				
GBB_BIB	0703-00	Bibliotheken	U	6.152.080	Auteursrechten	1.310	1.085	225	83%				
GBB_BIB	0703-00	Bibliotheken	U	6.152.090	Vrijwilligerswerk	3.250	2.667	583	82%				
GBB_BIB	0703-00	Bibliotheken	O	7.000.090	Opbrengsten Bibliotheek					8.000	8.279	-279	103%
GBB_BIB	0703-00	Bibliotheken	O	7.407.000	Specifieke werkingssubsidies - beleidsplannen					1.500	551	949	37%
GBB_BKO	0945-00	Kinderopvang	U	6.112.001	Brandstof voertuigen	600	474	126	79%				
GBB_BKO	0945-00	Kinderopvang	U	6.140.600	Busvervoer	11.500	11.566	-66	101%				
GBB_BKO	0945-00	Kinderopvang	U	6.141.000	Overige leveringen, benodigdheden	40.000	34.397	5.603	86%				
GBB_BKO	0945-00	Kinderopvang	U	6.152.000	Diverse erelonen, vergoedingen en dienstverleningen	9.500	9.313	188	98%				

Actie	Beleidsitem	Beleidsitem omschrijving	U/O	AR	Algemene rekening omschrijving	U-krediet	Aanrek	Saldo	% Aanrek	O-krediet	Vordering	Saldo	% Vord
GBB_BKO	0945-00	Kinderopvang	U	6.152.090	Vrijwilligerswerk	5.000	3.269	1.732	65%				
GBB_BKO	0945-00	Kinderopvang	U	6.490.030	Werkingsubsidies - bedrijven en instellingen	35.000	30.797	4.203	88%				
GBB_BKO	0945-00	Kinderopvang	U	6.490.040	Werkingsubsidies - adviesorganen	3.000	2.500	500	83%				
GBB_BKO	0945-00	Kinderopvang	O	7.000.180	Opbrengsten Buitenschoolse Kinderopvang					235.000	231.494	3.506	99%
GBB_BKO	0945-00	Kinderopvang	O	7.406.000	Specifieke werkingsubsidies - werking					337.000	353.518	-16.518	105%
GBB_BKO	0945-00	Kinderopvang	O	7.407.000	Specifieke werkingsubsidies - beleidsplannen					41.200	42.445	-1.245	103%
GBB_BUS	0119-80	Busvervoer	U	6.112.001	Brandstof voertuigen	12.000	12.407	-407	103%				
GBB_BUS	0119-80	Busvervoer	U	6.140.000	Overige diensten - prestaties van derden	100	58	42	58%				
GBB_BUS	0119-80	Busvervoer	U	6.140.600	Busvervoer	80.000	69.392	10.608	87%				
GBB_BUS	0119-80	Busvervoer	U	6.152.090	Vrijwilligerswerk	4.500	1.432	3.068	32%				
GBB_BUS	0119-80	Busvervoer	O	7.000.170	Opbrengsten busvervoer					48.000	56.002	-8.002	117%
GBB_BZ	0020-00	Fiscale aangelegenheden	O	7.315.000	Andere belastingen: afgifte ident.bewijzen, paspoorten, trouwboekjes/uittreksels					35.000	15.059	19.941	43%
GBB_BZ	0020-00	Fiscale aangelegenheden	O	7.331.100	Andere belastingen: begraving, bijzetting, verstrooiing					47.000	43.429	3.571	92%
GBB_BZ	0020-00	Fiscale aangelegenheden	O	7.331.400	Andere belastingen: ontgraving					1.000	100	900	10%
GBB_BZ	0130-00	Dienst Burgerzaken	U	6.141.000	Overige leveringen, benodigdheden	300	197	103	66%				
GBB_BZ	0130-00	Dienst Burgerzaken	U	6.150.010	Drukwerk	2.500	1.314	1.186	53%				
GBB_BZ	0130-00	Dienst Burgerzaken	U	6.152.000	Diverse erelonen, vergoedingen en dienstverleningen	3.800	3.174	626	84%				
GBB_BZ	0130-00	Dienst Burgerzaken	U	6.154.000	Verkiezingsuitgaven								
GBB_BZ	0130-00	Dienst Burgerzaken	O	7.409.000	Specifieke werkingsubsidies - overige					300		300	0%
GBB_BZ	0990-00	Begraafplaatsen	U	6.140.000	Overige diensten - prestaties van derden	4.000	2.203	1.797	55%				
GBB_BZ	0990-00	Begraafplaatsen	U	6.141.000	Overige leveringen, benodigdheden	6.000	3.871	2.129	65%				
GBB_BZ	0990-00	Begraafplaatsen	O	7.409.000	Specifieke werkingsubsidies - overige					575	673	-98	117%
GBB_COM	0119-02	Dienst Communicatie, informatie en klachtenbehandeling	U	6.140.000	Overige diensten - prestaties van derden								
GBB_COM	0119-02	Dienst Communicatie, informatie en klachtenbehandeling	U	6.141.000	Overige leveringen, benodigdheden	1.500	1.470	30	98%				
GBB_COM	0119-02	Dienst Communicatie, informatie en klachtenbehandeling	U	6.150.010	Drukwerk	200	248	-48	124%				
GBB_COM	0119-02	Dienst Communicatie, informatie en klachtenbehandeling	U	6.152.040	Advertentie, publiciteit, propaganda	21.000	20.463	537	97%				
GBB_CULT	0705-00	Gemeenschapscentrum - algemeen	U	6.000.001	Aankoop dranken en aanverwanten	38.000	20.341	17.659	54%				
GBB_CULT	0705-00	Gemeenschapscentrum - algemeen	U	6.152.000	Diverse erelonen, vergoedingen en dienstverleningen	500		500	0%				
GBB_CULT	0705-00	Gemeenschapscentrum - algemeen	U	6.152.080	Auteursrechten	10.500	10.336	164	98%				
GBB_CULT	0705-00	Gemeenschapscentrum - algemeen	U	6.152.090	Vrijwilligerswerk	12.000	10.658	1.343	89%				
GBB_CULT	0705-00	Gemeenschapscentrum - algemeen	U	6.152.100	Verenigingswerk	2.000		2.000	0%				
GBB_CULT	0705-00	Gemeenschapscentrum - algemeen	O	7.450.020	Diverse operationele opbrengsten: gerecupereerde kosten					4.664	4.664	0	100%
GBB_CULT	0705-01	Uitleendienst	U	6.141.000	Overige leveringen, benodigdheden	3.000	259	2.741	9%				
GBB_CULT	0705-01	Uitleendienst	O	7.000.110	Opbrengsten Uitleendienst					7.000	4.528	2.472	65%
GBB_CULT	0705-01	Uitleendienst	O	7.450.020	Diverse operationele opbrengsten: gerecupereerde kosten					350		350	0%
GBB_CULT	0705-30	Culturaanbod	U	6.140.000	Overige diensten - prestaties van derden	65.000	57.813	7.187	89%				
GBB_CULT	0705-30	Culturaanbod	U	6.140.600	Busvervoer	4.200	4.033	168	96%				
GBB_CULT	0705-30	Culturaanbod	U	6.141.000	Overige leveringen, benodigdheden	8.000	3.440	4.560	43%				
GBB_CULT	0705-30	Culturaanbod	U	6.150.010	Drukwerk	5.400	5.400	0	100%				
GBB_CULT	0705-30	Culturaanbod	U	6.490.040	Werkingsubsidies - adviesorganen	22.500	22.450	50	100%				
GBB_CULT	0705-30	Culturaanbod	U	6.490.050	Werkingsubsidies - andere overheden	15.000	10.810	4.190	72%				

Actie	Beleidsitem	Beleidsitem omschrijving	U/O	AR	Algemene rekening omschrijving	U-krediet	Aanrek	Saldo	% Aanrek	O-krediet	Vordering	Saldo	% Vord
GBB_CULT	0705-30	Cultuuraanbod	O	7.000.100	Opbrengsten Handel en Middenstand - overige								
GBB_CULT	0705-30	Cultuuraanbod	O	7.000.120	Opbrengsten Cultuuraanbod					45.000	33.368	11.632	74%
GBB_CULT	0705-30	Cultuuraanbod	O	7.000.121	Opbrengsten Cultuur - verkoop drank en aanverwanten					41.000	18.011	22.989	44%
GBB_CULT	0705-30	Cultuuraanbod	O	7.001.000	Opbrengsten uit verhuring					37.000	21.378	15.622	58%
GBB_CULT	0705-30	Cultuuraanbod	O	7.450.020	Diverse operationele opbrengsten: gerecupereerde kosten						4	-4	
GBB_FEEST	0710-00	Feesten en plechtigheden	U	6.152.090	Vrijwilligerswerk	1.500	862	638	57%				
GBB_FEEST	0710-00	Feesten en plechtigheden	U	6.159.000	Receptie- en representatiekost	77.000	78.767	-1.767	102%				
GBB_FEEST	0710-00	Feesten en plechtigheden	U	6.490.020	Werkingsubsidies - verenigingen	18.400	9.856	8.544	54%				
GBB_FEEST	0710-00	Feesten en plechtigheden	O	7.000.130	Opbrengsten gebruik gemeentelijke elektriciteitskasten					3.500	2.434	1.066	70%
GBB_FEEST	0710-00	Feesten en plechtigheden	O	7.000.131	Opbrengsten feestelijkheden - Overige					2.500	2.718	-218	109%
GBB_GI	0119-90	Overige algemene diensten - niet verdeelde ontvangsten en uitgaven	U	6.152.070	Preventie-adviseur	10.000	6.216	3.784	62%				
GBB_GI	0200-00	Dienst Gemeentelijke Infrastructuur - niet-verdeelde ontvangsten en uitgaven	U	6.112.001	Brandstof voertuigen	53.000	50.898	2.102	96%				
GBB_GI	0200-00	Dienst Gemeentelijke Infrastructuur - niet-verdeelde ontvangsten en uitgaven	U	6.140.000	Overige diensten - prestaties van derden								
GBB_GI	0200-00	Dienst Gemeentelijke Infrastructuur - niet-verdeelde ontvangsten en uitgaven	U	6.140.300	Arbeids- en veiligheidskledij	19.000	18.167	833	96%				
GBB_GI	0200-00	Dienst Gemeentelijke Infrastructuur - niet-verdeelde ontvangsten en uitgaven	U	6.140.400	Nazicht, onderhoud en controle rollend materieel	45.000	36.321	8.679	81%				
GBB_GI	0200-00	Dienst Gemeentelijke Infrastructuur - niet-verdeelde ontvangsten en uitgaven	U	6.152.000	Diverse erelonen, vergoedingen en dienstverleningen	2.500	2.314	186	93%				
GBB_GI	0200-00	Dienst Gemeentelijke Infrastructuur - niet-verdeelde ontvangsten en uitgaven	U	6.152.110	Consultancy								
GBB_GI	0200-00	Dienst Gemeentelijke Infrastructuur - niet-verdeelde ontvangsten en uitgaven	O	7.000.040	Opbrengsten dienst Gemeentelijke Infrastructuur - overige					500	560	-60	112%
GBB_GI	0200-00	Dienst Gemeentelijke Infrastructuur - niet-verdeelde ontvangsten en uitgaven	O	7.000.041	Opbrengst hinder veroorzaakt door werken aan nutsvoorzieningen					32.000	31.638	362	99%
GBB_GI	0200-00	Dienst Gemeentelijke Infrastructuur - niet-verdeelde ontvangsten en uitgaven	O	7.450.020	Diverse operationele opbrengsten: gerecupereerde kosten						1.672	-1.672	
GBB_GI	0200-01	Wegen - technische dienst	U	6.140.001	Wegen - Overige diverse leveringen	85.000	65.185	19.815	77%				
GBB_GI	0200-01	Wegen - technische dienst	U	6.140.002	Wegen - Overige diensten - prestaties door derden	114.000	93.108	20.892	82%				
GBB_GI	0200-01	Wegen - technische dienst	U	6.140.003	Sneeuw- en ijzelbestrijding	30.000	9.910	20.090	33%				
GBB_GI	0200-01	Wegen - technische dienst	U	6.140.004	Verkeerssignalisatie/-handhaving	67.500	67.704	-204	100%				
GBB_GI	0200-01	Wegen - technische dienst	U	6.140.200	Aankoop, onderhoud en herstel gereedschappen, materieel, machines, installaties	17.250	15.147	2.103	88%				
GBB_GI	0200-01	Wegen - technische dienst	U	6.152.090	Vrijwilligerswerk		320	-320					
GBB_GI	0200-01	Wegen - technische dienst	O	7.450.020	Diverse operationele opbrengsten: gerecupereerde kosten			0		2.000	116	1.885	6%
GBB_GI	0319-00	Overig waterbeheer - onbevaarbare waterlopen	U	6.140.000	Overige diensten - prestaties van derden	1.000		1.000	0%				
GBB_GI	0670-00	Straatverlichting	O	7.450.200	Recuperatie kosten exploitatie openbare verlichting na overdracht naar Fluvius					4.653	46.790	-42.137	1006%
GBB_GI	0680-00	Groene ruimte	U	6.112.002	Brandstof machines	10.000	9.510	490	95%				
GBB_GI	0680-00	Groene ruimte	U	6.140.011	Parken en plantsoenen - prestaties van derden	182.500	135.909	46.591	74%				
GBB_GI	0680-00	Groene ruimte	U	6.140.200	Aankoop, onderhoud en herstel gereedschappen, materieel, machines, installaties	8.250	8.371	-121	101%				

Actie	Beleidsitem	Beleidsitem omschrijving	U/O	AR	Algemene rekening omschrijving	U-krediet	Aanrek	Saldo	% Aanrek	O-krediet	Vordering	Saldo	% Vord
GBB_GI	0680-00	Groene ruimte	U	6.141.011	Parken en plantsoenen - leveringen, behoeftigheden	30.000	29.029	971	97%				
GBB_GI	0680-00	Groene ruimte	U	6.152.090	Vrijwilligerswerk	1.750	1.310	440	75%				
GBB_GI	0680-00	Groene ruimte	O	7.000.042	Opbrengst onderhoud omgeving zwembad					1.500	1.500	0	100%
GBB_GI	0680-00	Groene ruimte	O	7.450.020	Diverse operationele opbrengsten: gerecupereerde kosten						105	-105	
GBB_GI	0800-00	Gewoon basisonderwijs	U	6.152.070	Preventie-adviseur	1.000		1.000	0%				
GBB_GI	0984-00	Ontsmetting en openbare reiniging-algemeen	U	6.140.000	Overige diensten - prestaties van derden	2.500	182	2.318	7%				
GBB_GI	0984-00	Ontsmetting en openbare reiniging-algemeen	U	6.141.000	Overige leveringen, behoeftigheden	2.500	1.634	866	65%				
GBB_IGT	0119-01	Dienst ICT-Archief	U	6.150.050	Communicatiekosten - telefoon, internet, kabeltelevisie...	47.800	40.320	7.480	84%				
GBB_IGT	0119-01	Dienst ICT-Archief	U	6.150.070	Kantoorapparatuur	42.500	39.878	2.622	94%				
GBB_IGT	0119-01	Dienst ICT-Archief	U	6.151.010	ICT - onderhoudscontracten	364.700	317.507	47.193	87%				
GBB_IGT	0119-01	Dienst ICT-Archief	U	6.151.020	ICT - kleine aankopen	12.500	9.729	2.771	78%				
GBB_IGT	0119-01	Dienst ICT-Archief	U	6.151.030	ICT - digitale regio Kortrijk	16.000	15.192	808	95%				
GBB_IGT	0119-01	Dienst ICT-Archief	U	6.152.000	Diverse erelonen, vergoedingen en dienstverleningen	45.500	39.552	5.948	87%				
GBB_IGT	0119-01	Dienst ICT-Archief	U	6.152.090	Vrijwilligerswerk	1.500	1.815	-315	121%				
GBB_IGT	0119-01	Dienst ICT-Archief	O	7.450.000	Diverse operationele opbrengsten - gerecupereerde kosten						15	-15	
GBB_INTSOL	0160-00	Internationale solidariteit	U	6.490.020	Werkingsubsidies - verenigingen	7.500	6.867	633	92%				
GBB_INTSOL	0160-00	Internationale solidariteit	U	6.490.040	Werkingsubsidies - adviesorganen	6.000	6.000	0	100%				
GBB_INTSOL	0160-00	Internationale solidariteit	O	7.406.000	Specifieke werkingsubsidies - werking					13.000	13.913	-913	107%
GBB_JEUGD	0750-00	Jeugdsector en -verenigingsondersteuning	U	6.450.000	Diverse operationele kosten								
GBB_JEUGD	0750-00	Jeugdsector en -verenigingsondersteuning	U	6.490.020	Werkingsubsidies - verenigingen	750	517	233	69%				
GBB_JEUGD	0750-00	Jeugdsector en -verenigingsondersteuning	U	6.490.040	Werkingsubsidies - adviesorganen	39.100	39.100	0	100%				
GBB_JEUGD	0751-00	Jeugd - werking dienst	U	6.140.000	Overige diensten - prestaties van derden	9.800	7.923	1.877	81%				
GBB_JEUGD	0751-00	Jeugd - werking dienst	U	6.140.500	Keuring speelpleintjes	8.700	5.398	3.302	62%				
GBB_JEUGD	0751-00	Jeugd - werking dienst	U	6.140.600	Busvervoer	4.800	3.221	1.579	67%				
GBB_JEUGD	0751-00	Jeugd - werking dienst	U	6.141.000	Overige leveringen, behoeftigheden	14.270	11.778	2.492	83%				
GBB_JEUGD	0751-00	Jeugd - werking dienst	U	6.150.010	Drukwerk	500	268	232	54%				
GBB_JEUGD	0751-00	Jeugd - werking dienst	U	6.152.000	Diverse erelonen, vergoedingen en dienstverleningen	700		700	0%				
GBB_JEUGD	0751-00	Jeugd - werking dienst	U	6.152.090	Vrijwilligerswerk	22.000	17.716	4.284	81%				
GBB_JEUGD	0751-00	Jeugd - werking dienst	O	7.000.150	Opbrengsten Jeugdaanbod					30.000	30.612	-612	102%
GBB_JEUGD	0751-00	Jeugd - werking dienst	O	7.450.020	Diverse operationele opbrengsten: gerecupereerde kosten						726	-726	
GBB_JEUGD	0752-00	Jeugd - Infrastructuur en faciliteiten t.b.v. kinderen en jongeren	U	6.152.080	Auteursrechten	2.575	2.571	4	100%				
GBB_KUNSTO	0820-00	Deeltijds kunstonderwijs	U	6.140.000	Overige diensten - prestaties van derden	100		100	0%				
GBB_KUNSTO	0820-00	Deeltijds kunstonderwijs	U	6.141.000	Overige leveringen, behoeftigheden	250		250	0%				
GBB_KUNSTO	0820-00	Deeltijds kunstonderwijs	U	6.159.000	Receptie- en representatiekosten	700	322	378	46%				
GBB_KUNSTO	0820-00	Deeltijds kunstonderwijs	U	6.490.050	Werkingsubsidies - andere overheden	71.000	66.750	4.250	94%				
GBB_LOKECO	0020-00	Fiscale aangelegenheden	O	7.360.000	Andere belastingen - plaatsrecht markten					8.000	4.400	3.600	55%
GBB_LOKECO	0500-00	Handel en middenstand	U	6.140.000	Overige diensten - prestaties van derden	250	72	178	29%				
GBB_LOKECO	0500-00	Handel en middenstand	U	6.141.000	Overige leveringen, behoeftigheden								
GBB_LOKECO	0500-00	Handel en middenstand	U	6.141.100	Anzegembon - afrekening met de handelaars	37.000	39.182	-2.182	106%				
GBB_LOKECO	0500-00	Handel en middenstand	U	6.150.000	Overige kantoorbehoeftigheden	2.000	1.450	550	72%				
GBB_LOKECO	0500-00	Handel en middenstand	U	6.490.040	Werkingsubsidies - adviesorganen	1.000	436	564	44%				

Actie	Beleidsitem	Beleidsitem omschrijving	U/O	AR	Algemene rekening omschrijving	U-krediet	Aanrek	Saldo	% Aanrek	O-krediet	Vordering	Saldo	% Vord
GBB_LOKECO	0500-00	Handel en middenstand	O	7.000.101	Verkoop "Anzegembon"					35.000	62.711	-27.711	179%
GBB_MILIEU	0340-00	Aankoop, inrichting en beheer natuur, groen en bos	U	6.140.000	Overige diensten - prestaties van derden	13.500	6.379	7.121	47%				
GBB_MILIEU	0349-00	Overige bescherming van biodiversiteit, landschappen en bodem	U	6.430.000	Betaling van werkingskosten ingevolge een conventie	3.000	3.001	-1	100%				
GBB_MILIEU	0380-00	Participatie en sensibilisatie natuur- en milieubeheer	U	6.152.090	Vrijwilligerswerk	2.000	3.902	-1.902	195%				
GBB_MILIEU	0380-00	Participatie en sensibilisatie natuur- en milieubeheer	U	6.490.040	Werkingsubsidies - adviesorganen	1.000	1.000	0	100%				
GBB_MILIEU	0390-00	Overige milieubescherming	U	6.141.000	Overige leveringen, benodigdheden	1.500	40	1.460	3%				
GBB_MILIEU	0390-00	Overige milieubescherming	U	6.490.010	Werkingsubsidies - huishoudens	12.000	8.874	3.126	74%				
GBB_MILIEU	0390-00	Overige milieubescherming	O	7.407.000	Specifieke werkingsubsidies - beleidsplannen					12.000	12.311	-311	103%
GBB_NOODPL	0490-00	Overige elementen van openbare orde en veiligheid	U	6.140.000	Overige diensten - prestaties van derden	500	235	265	47%				
GBB_OND	0800-00	Gewoon basisonderwijs	U	6.000.002	Aankoop schoolmaaltijden	55.000	41.175	13.825	75%				
GBB_OND	0800-00	Gewoon basisonderwijs	U	6.140.000	Overige diensten - prestaties van derden	8.500	8.364	136	98%				
GBB_OND	0800-00	Gewoon basisonderwijs	U	6.141.000	Overige leveringen, benodigdheden	43.000	35.978	7.022	84%				
GBB_OND	0800-00	Gewoon basisonderwijs	U	6.150.040	Lidmaatschapsbijdragen	2.000	1.944	57	97%				
GBB_OND	0800-00	Gewoon basisonderwijs	U	6.150.060	Verzendingkosten	150		150	0%				
GBB_OND	0800-00	Gewoon basisonderwijs	U	6.150.070	Kantoormachines	7.000	3.389	3.611	48%				
GBB_OND	0800-00	Gewoon basisonderwijs	U	6.151.010	ICT - onderhoudscontracten	3.500	4.133	-633	118%				
GBB_OND	0800-00	Gewoon basisonderwijs	U	6.151.020	ICT - kleine aankopen	2.000	1.577	423	79%				
GBB_OND	0800-00	Gewoon basisonderwijs	U	6.152.000	Diverse erelonen, vergoedingen en dienstverleningen	28.000	47.459	-19.459	169%				
GBB_OND	0800-00	Gewoon basisonderwijs	U	6.152.080	Auteursrechten	1.000	315	685	31%				
GBB_OND	0800-00	Gewoon basisonderwijs	U	6.152.090	Vrijwilligerswerk	16.000	19.114	-3.114	119%				
GBB_OND	0800-00	Gewoon basisonderwijs	U	6.152.100	Verenigingswerk	1.000		1.000	0%				
GBB_OND	0800-00	Gewoon basisonderwijs	U	6.153.020	Vorming en opleiding	5.500	3.265	2.235	59%				
GBB_OND	0800-00	Gewoon basisonderwijs	U	6.159.000	Receptie- en representatiekost	2.000	2.233	-233	112%				
GBB_OND	0800-00	Gewoon basisonderwijs	U	6.208.000	Bezoldigingen - onderwijzend personeel tlv andere overheden	850.000	912.787	-62.787	107%				
GBB_OND	0800-00	Gewoon basisonderwijs	U	6.430.000	Betaling van werkingskosten ingevolge een conventie	3.600	8.400	-4.800	233%				
GBB_OND	0800-00	Gewoon basisonderwijs	U	6.490.020	Werkingsubsidies - verenigingen	55.000	54.076	924	98%				
GBB_OND	0800-00	Gewoon basisonderwijs	O	7.000.160	Opbrengsten schoolmaaltijden					70.000	54.806	15.195	78%
GBB_OND	0800-00	Gewoon basisonderwijs	O	7.000.161	Overige opbrengst Basisonderwijs:toezicht (refter, studie, speelplaats, zwemmen)					12.000	14.579	-2.579	121%
GBB_OND	0800-00	Gewoon basisonderwijs	O	7.405.020	Specifieke werkingsubsidies - personeel - wedde onderwijzend personeel					850.000	912.787	-62.787	107%
GBB_OND	0800-00	Gewoon basisonderwijs	O	7.406.000	Specifieke werkingsubsidies - werking					137.000	136.578	422	100%
GBB_P&OG	0010-00	Algemene overdrachten tussen de verschillende bestuurlijke niveaus	O	7.402.001	Regularisatiepremie ex-contingentgesco's					545.400	545.397	3	100%
GBB_P&OG	0100-00	Politieke organen	U	6.153.010	Dienstverplaatsingen	300		300	0%				
GBB_P&OG	0100-00	Politieke organen	U	6.153.020	Vorming en opleiding	750		750	0%				
GBB_P&OG	0100-00	Politieke organen	U	6.200.000	Bezoldigingen - uitvoerende mandatarissen	267.000	265.520	1.480	99%				
GBB_P&OG	0100-00	Politieke organen	U	6.200.100	Presentiegelden commissie- en raadsleden	44.000	46.629	-2.629	106%				
GBB_P&OG	0100-00	Politieke organen	U	6.210.000	Werkgeversbijdragen uitvoerende mandatarissen	9.000	8.910	90	99%				
GBB_P&OG	0100-00	Politieke organen	U	6.230.080	Politiek verlof	3.000		3.000	0%				
GBB_P&OG	0100-00	Politieke organen	U	6.240.000	Pensioenen politiek personeel	125.600	125.177	423	100%				
GBB_P&OG	0100-00	Politieke organen	O	7.440.000	Andere operationele ontvangsten: Inhouding op pensioen					17.050	17.589	-539	103%

Actie	Beleidsitem	Beleidsitem omschrijving	U/O	AR	Algemene rekening omschrijving	U-krediet	Aanrek	Saldo	% Aanrek	O-krediet	Vordering	Saldo	% Vord
GBB_P&OG	0110-00	Secretariaat	U	6.150.010	Drukkerij	1.500	1.914	-414	128%			0	
GBB_P&OG	0110-00	Secretariaat	U	6.201.000	Bezoldigingen - vastbenoemd personeel	186.000	184.684	1.316	99%			0	
GBB_P&OG	0110-00	Secretariaat	U	6.211.000	Werkgeversbijdragen vast benoemd personeel	81.000	79.061	1.939	98%			0	
GBB_P&OG	0110-00	Secretariaat	U	6.230.020	Maaltijdcheques	4.000	3.496	504	87%			0	
GBB_P&OG	0110-00	Secretariaat	U	6.230.070	Gemeenschappelijke sociale dienst	245	251	-6	102%			0	
GBB_P&OG	0110-00	Secretariaat	O	7.450.010	Werknemersbijdrage maaltijdcheques					505	514	-9	102%
GBB_P&OG	0111-00	Dienst Financiën	U	6.152.030	Administratiekosten	20	13	7	63%				
GBB_P&OG	0111-00	Dienst Financiën	U	6.201.000	Bezoldigingen - vastbenoemd personeel	185.000	177.523	7.477	96%				
GBB_P&OG	0111-00	Dienst Financiën	U	6.202.000	Bezoldigingen contractueel personeel	98.000	94.276	3.724	96%				
GBB_P&OG	0111-00	Dienst Financiën	U	6.211.000	Werkgeversbijdragen vast benoemd personeel	80.500	76.018	4.482	94%				
GBB_P&OG	0111-00	Dienst Financiën	U	6.212.000	Werkgeversbijdragen contractueel personeel	28.500	27.108	1.392	95%				
GBB_P&OG	0111-00	Dienst Financiën	U	6.212.001	Tweede pensioenpijler contractuelen - werkgeversbijdrage	240	237	4	99%				
GBB_P&OG	0111-00	Dienst Financiën	U	6.222.000	Tweede pensioenpijler contractuelen (premie)	2.827	2.615	212	93%				
GBB_P&OG	0111-00	Dienst Financiën	U	6.230.020	Maaltijdcheques	7.000	5.848	1.152	84%				
GBB_P&OG	0111-00	Dienst Financiën	U	6.230.070	Gemeenschappelijke sociale dienst	370	373	-3	101%				
GBB_P&OG	0111-00	Dienst Financiën	O	7.450.010	Werknemersbijdrage maaltijdcheques					1.005	868	137	86%
GBB_P&OG	0112-00	Dienst Personeel en Organisatie	U	6.152.020	Weddecentrale	55.000	44.343	10.657	81%				
GBB_P&OG	0112-00	Dienst Personeel en Organisatie	U	6.152.030	Administratiekosten	20	16	4	82%				
GBB_P&OG	0112-00	Dienst Personeel en Organisatie	U	6.152.040	Advertentie, publiciteit, propaganda	20.000	16.265	3.735	81%				
GBB_P&OG	0112-00	Dienst Personeel en Organisatie	U	6.201.000	Bezoldigingen - vastbenoemd personeel	79.000	81.319	-2.319	103%				
GBB_P&OG	0112-00	Dienst Personeel en Organisatie	U	6.202.000	Bezoldigingen contractueel personeel	105.000	124.620	-19.620	119%				
GBB_P&OG	0112-00	Dienst Personeel en Organisatie	U	6.211.000	Werkgeversbijdragen vast benoemd personeel	34.500	33.811	689	98%				
GBB_P&OG	0112-00	Dienst Personeel en Organisatie	U	6.212.000	Werkgeversbijdragen contractueel personeel	30.500	35.117	-4.617	115%				
GBB_P&OG	0112-00	Dienst Personeel en Organisatie	U	6.212.001	Tweede pensioenpijler contractuelen - werkgeversbijdrage	209	306	-97	147%				
GBB_P&OG	0112-00	Dienst Personeel en Organisatie	U	6.222.000	Tweede pensioenpijler contractuelen (premie)	2.100	3.388	-1.288	161%				
GBB_P&OG	0112-00	Dienst Personeel en Organisatie	U	6.230.020	Maaltijdcheques	6.775	5.048	1.727	75%				
GBB_P&OG	0112-00	Dienst Personeel en Organisatie	U	6.230.070	Gemeenschappelijke sociale dienst	250	283	-33	113%				
GBB_P&OG	0112-00	Dienst Personeel en Organisatie	O	7.450.010	Werknemersbijdrage maaltijdcheques					1.005	741	264	74%
GBB_P&OG	0119-01	Dienst ICT-Archief	U	6.152.030	Administratiekosten	25	9	16	37%				
GBB_P&OG	0119-01	Dienst ICT-Archief	U	6.201.000	Bezoldigingen - vastbenoemd personeel	39.000	36.678	2.322	94%				
GBB_P&OG	0119-01	Dienst ICT-Archief	U	6.202.000	Bezoldigingen contractueel personeel	76.000	72.401	3.599	95%				
GBB_P&OG	0119-01	Dienst ICT-Archief	U	6.211.000	Werkgeversbijdragen vast benoemd personeel	17.000	16.198	802	95%				
GBB_P&OG	0119-01	Dienst ICT-Archief	U	6.212.000	Werkgeversbijdragen contractueel personeel	22.000	19.875	2.125	90%				
GBB_P&OG	0119-01	Dienst ICT-Archief	U	6.212.001	Tweede pensioenpijler contractuelen - werkgeversbijdrage	346	173	173	50%				
GBB_P&OG	0119-01	Dienst ICT-Archief	U	6.222.000	Tweede pensioenpijler contractuelen (premie)	4.221	1.917	2.304	45%				
GBB_P&OG	0119-01	Dienst ICT-Archief	U	6.230.020	Maaltijdcheques	4.550	2.874	1.676	63%				
GBB_P&OG	0119-01	Dienst ICT-Archief	U	6.230.070	Gemeenschappelijke sociale dienst	175	142	33	81%				
GBB_P&OG	0119-01	Dienst ICT-Archief	O	7.450.010	Werknemersbijdrage maaltijdcheques					630	477	153	76%
GBB_P&OG	0119-02	Dienst Communicatie, informatie en klachtenbehandeling	U	6.152.030	Administratiekosten		5	-5					
GBB_P&OG	0119-02	Dienst Communicatie, informatie en klachtenbehandeling	U	6.201.000	Bezoldigingen - vastbenoemd personeel	52.000	52.116	-116	100%				
GBB_P&OG	0119-02	Dienst Communicatie, informatie en klachtenbehandeling	U	6.202.000	Bezoldigingen contractueel personeel	39.000	36.637	2.363	94%				
GBB_P&OG	0119-02	Dienst Communicatie, informatie en klachtenbehandeling	U	6.211.000	Werkgeversbijdragen vast benoemd personeel	23.000	22.149	851	96%				
GBB_P&OG	0119-02	Dienst Communicatie, informatie en klachtenbehandeling	U	6.212.000	Werkgeversbijdragen contractueel personeel	11.500	10.844	656	94%				

Actie	Beleidsitem	Beleidsitem omschrijving	U/O	AR	Algemene rekening omschrijving	U-krediet	Aanrek	Saldo	% Aanrek	O-krediet	Vordering	Saldo	% Vord
GBB_P&OG	0119-02	Dienst Communicatie, informatie en klachtenbehandeling	U	6.212.001	Tweede pensioenpijler contractuelen - werkgeversbijdrage	50	95	-45	189%				
GBB_P&OG	0119-02	Dienst Communicatie, informatie en klachtenbehandeling	U	6.222.000	Tweede pensioenpijler contractuelen (premie)	224	1.046	-822	467%				
GBB_P&OG	0119-02	Dienst Communicatie, informatie en klachtenbehandeling	U	6.230.020	Maaltijdcheques	3.600	3.250	350	90%				
GBB_P&OG	0119-02	Dienst Communicatie, informatie en klachtenbehandeling	U	6.230.070	Gemeenschappelijke sociale dienst	80	123	-43	154%				
GBB_P&OG	0119-02	Dienst Communicatie, informatie en klachtenbehandeling	O	7.450.010	Werknemersbijdrage maaltijdcheques					250	484	-234	194%
GBB_P&OG	0119-10	Dienst van de Gebouwen	U	6.152.030	Administratiekosten	75	49	26	66%				
GBB_P&OG	0119-10	Dienst van de Gebouwen	U	6.202.000	Bezoldigingen contractueel personeel	374.000	367.026	6.974	98%				
GBB_P&OG	0119-10	Dienst van de Gebouwen	U	6.212.000	Werkgeversbijdragen contractueel personeel	108.500	105.895	2.605	98%				
GBB_P&OG	0119-10	Dienst van de Gebouwen	U	6.212.001	Tweede pensioenpijler contractuelen - werkgeversbijdrage	1.100	923	177	84%				
GBB_P&OG	0119-10	Dienst van de Gebouwen	U	6.222.000	Tweede pensioenpijler contractuelen (premie)	12.601	10.205	2.396	81%				
GBB_P&OG	0119-10	Dienst van de Gebouwen	U	6.230.020	Maaltijdcheques	17.700	14.688	3.012	83%				
GBB_P&OG	0119-10	Dienst van de Gebouwen	U	6.230.070	Gemeenschappelijke sociale dienst	495	515	-20	104%				
GBB_P&OG	0119-10	Dienst van de Gebouwen	O	7.450.010	Werknemersbijdrage maaltijdcheques					2.575	2.128	447	83%
GBB_P&OG	0119-80	Busvervoer	U	6.152.030	Administratiekosten	10	8	2	82%				
GBB_P&OG	0119-80	Busvervoer	U	6.202.000	Bezoldigingen contractueel personeel	61.000	61.245	-245	100%				
GBB_P&OG	0119-80	Busvervoer	U	6.212.000	Werkgeversbijdragen contractueel personeel	17.500	17.709	-209	101%				
GBB_P&OG	0119-80	Busvervoer	U	6.212.001	Tweede pensioenpijler contractuelen - werkgeversbijdrage	183	155	28	84%				
GBB_P&OG	0119-80	Busvervoer	U	6.222.000	Tweede pensioenpijler contractuelen (premie)	1.700	1.708	-8	100%				
GBB_P&OG	0119-80	Busvervoer	U	6.230.020	Maaltijdcheques	3.250	2.160	1.090	66%				
GBB_P&OG	0119-80	Busvervoer	U	6.230.070	Gemeenschappelijke sociale dienst	90	86	4	95%				
GBB_P&OG	0119-80	Busvervoer	O	7.450.010	Werknemersbijdrage maaltijdcheques					300	334	-34	111%
GBB_P&OG	0119-90	Overige algemene diensten - niet verdeelde ontvangsten en uitgaven	U	6.130.001	Jaarlijkse kostenpremie tweede pensioenpijler Prolocus		2.248	-2.248					
GBB_P&OG	0119-90	Overige algemene diensten - niet verdeelde ontvangsten en uitgaven	U	6.152.000	Diverse erelonen, vergoedingen en dienstverleningen	45.000	18.395	26.605	41%				
GBB_P&OG	0119-90	Overige algemene diensten - niet verdeelde ontvangsten en uitgaven	U	6.152.090	Vrijwilligerswerk	3.000	330	2.670	11%				
GBB_P&OG	0119-90	Overige algemene diensten - niet verdeelde ontvangsten en uitgaven	U	6.153.010	Dienstverplaatsingen	16.000	8.808	7.192	55%				
GBB_P&OG	0119-90	Overige algemene diensten - niet verdeelde ontvangsten en uitgaven	U	6.153.020	Vorming en opleiding	33.000	18.542	14.458	56%				
GBB_P&OG	0119-90	Overige algemene diensten - niet verdeelde ontvangsten en uitgaven	U	6.203.000	Bezoldigingen - studenten en monitoren	70.000	54.079	15.921	77%				
GBB_P&OG	0119-90	Overige algemene diensten - niet verdeelde ontvangsten en uitgaven	U	6.206.000	Bezoldigingen - Voorziening tijdelijke vervangingen (bruto + pat)	50.000		50.000	0%				
GBB_P&OG	0119-90	Overige algemene diensten - niet verdeelde ontvangsten en uitgaven	U	6.212.002	Bijzondere werkgeversbijdrage op jaarlijks forfait 2° pensioenpijler Prolocus		763	-763					
GBB_P&OG	0119-90	Overige algemene diensten - niet verdeelde ontvangsten en uitgaven	U	6.213.000	Werkgeversbijdragen studenten en monitoren	3.579	2.918	661	82%				
GBB_P&OG	0119-90	Overige algemene diensten - niet verdeelde ontvangsten en uitgaven	U	6.222.001	Jaarlijkse forfaitaire afrekening tweede pensioenpijler Prolocus		8.614	-8.614					
GBB_P&OG	0119-90	Overige algemene diensten - niet verdeelde ontvangsten en uitgaven	U	6.230.010	Verzekeringen personeel	79.000	80.382	-1.382	102%				
GBB_P&OG	0119-90	Overige algemene diensten - niet verdeelde ontvangsten en uitgaven	U	6.230.030	Vergoeding woon-werk verkeer	19.000	18.768	232	99%				
GBB_P&OG	0119-90	Overige algemene diensten - niet verdeelde ontvangsten en uitgaven	U	6.230.040	Arbeidsgeneeskundige dienst	25.000	25.100	-100	100%				
GBB_P&OG	0119-90	Overige algemene diensten - niet verdeelde ontvangsten en uitgaven	U	6.230.050	Vakbondspremie	6.500	5.958	542	92%				

Actie	Beleidsitem	Beleidsitem omschrijving	U/O	AR	Algemene rekening omschrijving	U-krediet	Aanrek	Saldo	% Aanrek	O-krediet	Vordering	Saldo	% Vord
GBB_P&OG	0119-90	Overige algemene diensten - niet verdeelde ontvangsten en uitgaven	U	6.230.090	Voordelen bovenop het loon	31.500	19.134	12.366	61%				
GBB_P&OG	0119-90	Overige algemene diensten - niet verdeelde ontvangsten en uitgaven	O	7.405.000	Specifieke werkingssubsidies - personeel - overige					20.000	122.248	-102.248	611%
GBB_P&OG	0119-90	Overige algemene diensten - niet verdeelde ontvangsten en uitgaven	O	7.405.050	Specifieke werkingssubsidies - VOP					3.000	35.781	-32.781	1193%
GBB_P&OG	0119-90	Overige algemene diensten - niet verdeelde ontvangsten en uitgaven	O	7.405.060	Werkgeversbijdragen wettelijke verzekeringen - Sociale Maribel					210.000	189.373	20.627	90%
GBB_P&OG	0119-90	Overige algemene diensten - niet verdeelde ontvangsten en uitgaven	O	7.450.020	Diverse operationele opbrengsten: gerecupereerde kosten						510	-510	
GBB_P&OG	0119-90	Overige algemene diensten - niet verdeelde ontvangsten en uitgaven	O	7.450.030	Gerecupereerde kosten - vergoeding arbeidsongevallen					10.000	10.253	-253	103%
GBB_P&OG	0130-00	Dienst Burgerzaken	U	6.152.030	Administratiekosten	20	10	10	51%				
GBB_P&OG	0130-00	Dienst Burgerzaken	U	6.201.000	Bezoldigingen - vastbenoemd personeel	194.500	193.308	1.192	99%				
GBB_P&OG	0130-00	Dienst Burgerzaken	U	6.202.000	Bezoldigingen contractueel personeel	69.000	78.487	-9.487	114%				
GBB_P&OG	0130-00	Dienst Burgerzaken	U	6.211.000	Werkgeversbijdragen vast benoemd personeel	84.500	83.089	1.411	98%				
GBB_P&OG	0130-00	Dienst Burgerzaken	U	6.212.000	Werkgeversbijdragen contractueel personeel	20.000	22.057	-2.057	110%				
GBB_P&OG	0130-00	Dienst Burgerzaken	U	6.212.001	Tweede pensioenpijler contractuelen - werkgeversbijdrage	200	192	8	96%				
GBB_P&OG	0130-00	Dienst Burgerzaken	U	6.222.000	Tweede pensioenpijler contractuelen (premie)	2.100	2.128	-28	101%				
GBB_P&OG	0130-00	Dienst Burgerzaken	U	6.230.020	Maaltijdcheques	9.118	8.094	1.024	89%				
GBB_P&OG	0130-00	Dienst Burgerzaken	U	6.230.070	Gemeenschappelijke sociale dienst	375	355	20	95%				
GBB_P&OG	0130-00	Dienst Burgerzaken	O	7.450.010	Werknemersbijdrage maaltijdcheques					1.330	1.125	205	85%
GBB_P&OG	0160-00	Internationale solidariteit	U	6.152.030	Administratiekosten	5	0	5	1%				
GBB_P&OG	0160-00	Internationale solidariteit	U	6.202.000	Bezoldigingen contractueel personeel	155	606	-451	391%				
GBB_P&OG	0160-00	Internationale solidariteit	U	6.212.000	Werkgeversbijdragen contractueel personeel	50	91	-41	183%				
GBB_P&OG	0160-00	Internationale solidariteit	U	6.212.001	Tweede pensioenpijler contractuelen - werkgeversbijdrage	40	1	39	2%				
GBB_P&OG	0160-00	Internationale solidariteit	U	6.222.000	Tweede pensioenpijler contractuelen (premie)		9	-9					
GBB_P&OG	0160-00	Internationale solidariteit	U	6.230.070	Gemeenschappelijke sociale dienst	20	0	20	2%				
GBB_P&OG	0160-00	Internationale solidariteit	O	7.450.010	Werknemersbijdrage maaltijdcheques					65		65	0%
GBB_P&OG	0200-00	Dienst Gemeentelijke Infrastructuur - niet-verdeelde ontvangsten en uitgaven	U	6.152.030	Administratiekosten	25	21	4	85%				
GBB_P&OG	0200-00	Dienst Gemeentelijke Infrastructuur - niet-verdeelde ontvangsten en uitgaven	U	6.201.000	Bezoldigingen - vastbenoemd personeel	82.000	81.513	487	99%				
GBB_P&OG	0200-00	Dienst Gemeentelijke Infrastructuur - niet-verdeelde ontvangsten en uitgaven	U	6.202.000	Bezoldigingen contractueel personeel	161.000	155.759	5.241	97%				
GBB_P&OG	0200-00	Dienst Gemeentelijke Infrastructuur - niet-verdeelde ontvangsten en uitgaven	U	6.211.000	Werkgeversbijdragen vast benoemd personeel	36.000	34.829	1.171	97%				
GBB_P&OG	0200-00	Dienst Gemeentelijke Infrastructuur - niet-verdeelde ontvangsten en uitgaven	U	6.212.000	Werkgeversbijdragen contractueel personeel	46.500	45.462	1.038	98%				
GBB_P&OG	0200-00	Dienst Gemeentelijke Infrastructuur - niet-verdeelde ontvangsten en uitgaven	U	6.212.001	Tweede pensioenpijler contractuelen - werkgeversbijdrage	384	399	-15	104%				
GBB_P&OG	0200-00	Dienst Gemeentelijke Infrastructuur - niet-verdeelde ontvangsten en uitgaven	U	6.222.000	Tweede pensioenpijler contractuelen (premie)	4.729	4.409	320	93%				
GBB_P&OG	0200-00	Dienst Gemeentelijke Infrastructuur - niet-verdeelde ontvangsten en uitgaven	U	6.230.020	Maaltijdcheques	7.250	6.610	640	91%				
GBB_P&OG	0200-00	Dienst Gemeentelijke Infrastructuur - niet-verdeelde ontvangsten en uitgaven	U	6.230.070	Gemeenschappelijke sociale dienst	340	330	10	97%				
GBB_P&OG	0200-00	Dienst Gemeentelijke Infrastructuur - niet-verdeelde ontvangsten en uitgaven	O	7.450.010	Werknemersbijdrage maaltijdcheques					1.005	969	36	96%
GBB_P&OG	0200-01	Wegen - technische dienst	U	6.152.030	Administratiekosten	45	47	-2	105%				
GBB_P&OG	0200-01	Wegen - technische dienst	U	6.201.000	Bezoldigingen - vastbenoemd personeel	316.500	318.907	-2.407	101%				

Actie	Beleidsitem	Beleidsitem omschrijving	U/O	AR	Algemene rekening omschrijving	U-krediet	Aanrek	Saldo	% Aanrek	O-krediet	Vordering	Saldo	% Vord
GBB_P&OG	0200-01	Wegen - technische dienst	U	6.202.000	Bezoldigingen contractueel personeel	354.000	358.648	-4.648	101%				
GBB_P&OG	0200-01	Wegen - technische dienst	U	6.211.000	Werkgeversbijdragen vast benoemd personeel	138.000	134.939	3.061	98%				
GBB_P&OG	0200-01	Wegen - technische dienst	U	6.212.000	Werkgeversbijdragen contractueel personeel	102.500	102.230	270	100%				
GBB_P&OG	0200-01	Wegen - technische dienst	U	6.212.001	Tweede pensioenpijler contractuelen - werkgeversbijdrage	783	892	-109	114%				
GBB_P&OG	0200-01	Wegen - technische dienst	U	6.222.000	Tweede pensioenpijler contractuelen (premie)	9.000	9.863	-863	110%				
GBB_P&OG	0200-01	Wegen - technische dienst	U	6.230.020	Maaltijdcheques	27.850	24.408	3.442	88%				
GBB_P&OG	0200-01	Wegen - technische dienst	U	6.230.070	Gemeenschappelijke sociale dienst	810	923	-113	114%				
GBB_P&OG	0200-01	Wegen - technische dienst	O	7.450.010	Werknemersbijdrage maaltijdcheques					3.585	3.473	112	97%
GBB_P&OG	0309-00	Overig afvalbeheer (o.m. containerpark)	U	6.152.030	Administratiekosten	25	20	5	79%				
GBB_P&OG	0309-00	Overig afvalbeheer (o.m. containerpark)	U	6.201.000	Bezoldigingen - vastbenoemd personeel	44.500	43.642	858	98%				
GBB_P&OG	0309-00	Overig afvalbeheer (o.m. containerpark)	U	6.202.000	Bezoldigingen contractueel personeel	148.000	149.863	-1.863	101%				
GBB_P&OG	0309-00	Overig afvalbeheer (o.m. containerpark)	U	6.211.000	Werkgeversbijdragen vast benoemd personeel	19.500	19.125	375	98%				
GBB_P&OG	0309-00	Overig afvalbeheer (o.m. containerpark)	U	6.212.000	Werkgeversbijdragen contractueel personeel	43.000	42.252	748	98%				
GBB_P&OG	0309-00	Overig afvalbeheer (o.m. containerpark)	U	6.212.001	Tweede pensioenpijler contractuelen - werkgeversbijdrage	374	369	5	99%				
GBB_P&OG	0309-00	Overig afvalbeheer (o.m. containerpark)	U	6.222.000	Tweede pensioenpijler contractuelen (premie)	4.221	4.076	145	97%				
GBB_P&OG	0309-00	Overig afvalbeheer (o.m. containerpark)	U	6.230.020	Maaltijdcheques	8.250	6.920	1.330	84%				
GBB_P&OG	0309-00	Overig afvalbeheer (o.m. containerpark)	U	6.230.070	Gemeenschappelijke sociale dienst	250	256	-6	102%				
GBB_P&OG	0309-00	Overig afvalbeheer (o.m. containerpark)	O	7.450.010	Werknemersbijdrage maaltijdcheques					1.130	1.032	98	91%
GBB_P&OG	0329-00	Overige vermindering van milieuverontreiniging - algemeen	U	6.152.030	Administratiekosten	10	10	0	97%				
GBB_P&OG	0329-00	Overige vermindering van milieuverontreiniging - algemeen	U	6.202.000	Bezoldigingen contractueel personeel	72.000	71.601	399	99%				
GBB_P&OG	0329-00	Overige vermindering van milieuverontreiniging - algemeen	U	6.212.000	Werkgeversbijdragen contractueel personeel	21.000	20.630	370	98%				
GBB_P&OG	0329-00	Overige vermindering van milieuverontreiniging - algemeen	U	6.212.001	Tweede pensioenpijler contractuelen - werkgeversbijdrage	145	180	-35	124%				
GBB_P&OG	0329-00	Overige vermindering van milieuverontreiniging - algemeen	U	6.222.000	Tweede pensioenpijler contractuelen (premie)	1.734	1.990	-256	115%				
GBB_P&OG	0329-00	Overige vermindering van milieuverontreiniging - algemeen	U	6.230.020	Maaltijdcheques	1.825	1.600	225	88%				
GBB_P&OG	0329-00	Overige vermindering van milieuverontreiniging - algemeen	U	6.230.070	Gemeenschappelijke sociale dienst	85	85	0	100%				
GBB_P&OG	0329-00	Overige vermindering van milieuverontreiniging - algemeen	O	7.450.010	Werknemersbijdrage maaltijdcheques					250	235	15	94%
GBB_P&OG	0480-00	Bestuurlijke preventie (incl. GAS)	U	6.152.000	Diverse erelonen, vergoedingen en dienstverleningen	5.000	3.835	1.165	77%				
GBB_P&OG	0480-00	Bestuurlijke preventie (incl. GAS)	O	7.390.000	Boetes					8.000	4.603	3.397	58%
GBB_P&OG	0490-00	Overige elementen van openbare orde en veiligheid	U	6.152.030	Administratiekosten	10	2	8	19%				
GBB_P&OG	0490-00	Overige elementen van openbare orde en veiligheid	U	6.202.000	Bezoldigingen contractueel personeel	14.900	15.813	-913	106%				
GBB_P&OG	0490-00	Overige elementen van openbare orde en veiligheid	U	6.212.000	Werkgeversbijdragen contractueel personeel	4.500	4.055	445	90%				
GBB_P&OG	0490-00	Overige elementen van openbare orde en veiligheid	U	6.212.001	Tweede pensioenpijler contractuelen - werkgeversbijdrage	70	35	35	51%				
GBB_P&OG	0490-00	Overige elementen van openbare orde en veiligheid	U	6.222.000	Tweede pensioenpijler contractuelen (premie)	732	391	341	53%				
GBB_P&OG	0490-00	Overige elementen van openbare orde en veiligheid	U	6.230.020	Maaltijdcheques		168	-168					
GBB_P&OG	0490-00	Overige elementen van openbare orde en veiligheid	U	6.230.070	Gemeenschappelijke sociale dienst	40	18	22	46%				
GBB_P&OG	0490-00	Overige elementen van openbare orde en veiligheid	O	7.450.010	Werknemersbijdrage maaltijdcheques					125	23	102	18%
GBB_P&OG	0521-00	Toerisme	U	6.152.030	Administratiekosten	10	0	10	0%				
GBB_P&OG	0521-00	Toerisme	U	6.202.000	Bezoldigingen contractueel personeel		606	-606					
GBB_P&OG	0521-00	Toerisme	U	6.212.000	Werkgeversbijdragen contractueel personeel		91	-91					
GBB_P&OG	0521-00	Toerisme	U	6.212.001	Tweede pensioenpijler contractuelen - werkgeversbijdrage		1	-1					
GBB_P&OG	0521-00	Toerisme	U	6.222.000	Tweede pensioenpijler contractuelen (premie)		9	-9					
GBB_P&OG	0521-00	Toerisme	U	6.230.070	Gemeenschappelijke sociale dienst	65	0	65	1%				
GBB_P&OG	0521-00	Toerisme	O	7.450.010	Werknemersbijdrage maaltijdcheques					190		190	0%

Actie	Beleidsitem	Beleidsitem omschrijving	U/O	AR	Algemene rekening omschrijving	U-krediet	Aanrek	Saldo	% Aanrek	O-krediet	Vordering	Saldo	% Vord
GBB_P&OG	0600-00	Ruimtelijke planning	U	6.152.030	Administratiekosten	35	20	15	56%				
GBB_P&OG	0600-00	Ruimtelijke planning	U	6.201.000	Bezoldigingen - vastbenoemd personeel	117.500	113.057	4.443	96%				
GBB_P&OG	0600-00	Ruimtelijke planning	U	6.202.000	Bezoldigingen contractueel personeel	146.500	149.454	-2.954	102%				
GBB_P&OG	0600-00	Ruimtelijke planning	U	6.211.000	Werkgeversbijdragen vast benoemd personeel	51.000	50.104	896	98%				
GBB_P&OG	0600-00	Ruimtelijke planning	U	6.212.000	Werkgeversbijdragen contractueel personeel	42.500	42.101	399	99%				
GBB_P&OG	0600-00	Ruimtelijke planning	U	6.212.001	Tweede pensioenpijler contractuelen - werkgeversbijdrage	500	367	133	73%				
GBB_P&OG	0600-00	Ruimtelijke planning	U	6.222.000	Tweede pensioenpijler contractuelen (premie)	5.500	4.062	1.438	74%				
GBB_P&OG	0600-00	Ruimtelijke planning	U	6.230.020	Maaltijdcheques	10.179	8.664	1.515	85%				
GBB_P&OG	0600-00	Ruimtelijke planning	U	6.230.070	Gemeenschappelijke sociale dienst	495	360	135	73%				
GBB_P&OG	0600-00	Ruimtelijke planning	O	7.450.010	Werknemersbijdrage maaltijdcheques					1.480	1.271	209	86%
GBB_P&OG	0680-00	Groene ruimte	U	6.152.030	Administratiekosten	35	34	1	96%				
GBB_P&OG	0680-00	Groene ruimte	U	6.201.000	Bezoldigingen - vastbenoemd personeel	51.000	50.867	133	100%				
GBB_P&OG	0680-00	Groene ruimte	U	6.202.000	Bezoldigingen contractueel personeel	267.000	255.930	11.070	96%				
GBB_P&OG	0680-00	Groene ruimte	U	6.211.000	Werkgeversbijdragen vast benoemd personeel	22.000	21.608	392	98%				
GBB_P&OG	0680-00	Groene ruimte	U	6.212.000	Werkgeversbijdragen contractueel personeel	77.500	69.597	7.903	90%				
GBB_P&OG	0680-00	Groene ruimte	U	6.212.001	Tweede pensioenpijler contractuelen - werkgeversbijdrage	725	634	91	87%				
GBB_P&OG	0680-00	Groene ruimte	U	6.222.000	Tweede pensioenpijler contractuelen (premie)	8.639	7.009	1.630	81%				
GBB_P&OG	0680-00	Groene ruimte	U	6.230.020	Maaltijdcheques	13.795	12.728	1.067	92%				
GBB_P&OG	0680-00	Groene ruimte	U	6.230.070	Gemeenschappelijke sociale dienst	445	425	20	96%				
GBB_P&OG	0680-00	Groene ruimte	O	7.450.010	Werknemersbijdrage maaltijdcheques					2.005	1.803	202	90%
GBB_P&OG	0703-00	Bibliotheken	U	6.152.030	Administratiekosten	25	15	10	61%				
GBB_P&OG	0703-00	Bibliotheken	U	6.201.000	Bezoldigingen - vastbenoemd personeel	58.500	58.150	350	99%				
GBB_P&OG	0703-00	Bibliotheken	U	6.202.000	Bezoldigingen contractueel personeel	114.000	110.305	3.695	97%				
GBB_P&OG	0703-00	Bibliotheken	U	6.211.000	Werkgeversbijdragen vast benoemd personeel	25.500	24.765	735	97%				
GBB_P&OG	0703-00	Bibliotheken	U	6.212.000	Werkgeversbijdragen contractueel personeel	33.000	32.588	412	99%				
GBB_P&OG	0703-00	Bibliotheken	U	6.212.001	Tweede pensioenpijler contractuelen - werkgeversbijdrage	304	284	20	94%				
GBB_P&OG	0703-00	Bibliotheken	U	6.222.000	Tweede pensioenpijler contractuelen (premie)	3.844	3.144	700	82%				
GBB_P&OG	0703-00	Bibliotheken	U	6.230.020	Maaltijdcheques	6.038	5.112	926	85%				
GBB_P&OG	0703-00	Bibliotheken	U	6.230.070	Gemeenschappelijke sociale dienst	250	237	13	95%				
GBB_P&OG	0703-00	Bibliotheken	O	7.450.010	Werknemersbijdrage maaltijdcheques					875	755	120	86%
GBB_P&OG	0705-00	Gemeenschapscentrum - algemeen	U	6.152.030	Administratiekosten	25	20	5	80%				
GBB_P&OG	0705-00	Gemeenschapscentrum - algemeen	U	6.201.000	Bezoldigingen - vastbenoemd personeel	82.000	81.513	487	99%				
GBB_P&OG	0705-00	Gemeenschapscentrum - algemeen	U	6.202.000	Bezoldigingen contractueel personeel	158.500	152.048	6.452	96%				
GBB_P&OG	0705-00	Gemeenschapscentrum - algemeen	U	6.211.000	Werkgeversbijdragen vast benoemd personeel	36.000	34.829	1.171	97%				
GBB_P&OG	0705-00	Gemeenschapscentrum - algemeen	U	6.212.000	Werkgeversbijdragen contractueel personeel	46.000	43.003	2.997	93%				
GBB_P&OG	0705-00	Gemeenschapscentrum - algemeen	U	6.212.001	Tweede pensioenpijler contractuelen - werkgeversbijdrage	650	375	275	58%				
GBB_P&OG	0705-00	Gemeenschapscentrum - algemeen	U	6.222.000	Tweede pensioenpijler contractuelen (premie)	8.645	4.149	4.496	48%				
GBB_P&OG	0705-00	Gemeenschapscentrum - algemeen	U	6.230.020	Maaltijdcheques	8.000	5.536	2.464	69%				
GBB_P&OG	0705-00	Gemeenschapscentrum - algemeen	U	6.230.070	Gemeenschappelijke sociale dienst	280	314	-34	112%				
GBB_P&OG	0705-00	Gemeenschapscentrum - algemeen	O	7.450.010	Werknemersbijdrage maaltijdcheques					825	818	8	99%
GBB_P&OG	0705-01	Uitleendienst	U	6.201.000	Bezoldigingen - vastbenoemd personeel	47.000	47.017	-17	100%				
GBB_P&OG	0705-01	Uitleendienst	U	6.211.000	Werkgeversbijdragen vast benoemd personeel	20.500	19.940	560	97%				
GBB_P&OG	0705-01	Uitleendienst	U	6.230.020	Maaltijdcheques	1.835	1.552	283	85%				

Actie	Beleidsitem	Beleidsitem omschrijving	U/O	AR	Algemene rekening omschrijving	U-krediet	Aanrek	Saldo	% Aanrek	O-krediet	Vordering	Saldo	% Vord
GBB_P&OG	0705-01	Uitleendienst	U	6.230.070	Gemeenschappelijke sociale dienst	65	64	1	98%				
GBB_P&OG	0705-01	Uitleendienst	O	7.450.010	Werknemersbijdrage maaltijdcheques					250	231	19	92%
GBB_P&OG	0741-00	Sportpromotie en -evenementen - werking dienst	U	6.152.030	Administratiekosten	10	9	1	89%				
GBB_P&OG	0741-00	Sportpromotie en -evenementen - werking dienst	U	6.201.000	Bezoldigingen - vastbenoemd personeel	60.500	60.055	445	99%				
GBB_P&OG	0741-00	Sportpromotie en -evenementen - werking dienst	U	6.202.000	Bezoldigingen contractueel personeel	72.000	67.623	4.377	94%				
GBB_P&OG	0741-00	Sportpromotie en -evenementen - werking dienst	U	6.211.000	Werkgeversbijdragen vast benoemd personeel	26.500	25.660	840	97%				
GBB_P&OG	0741-00	Sportpromotie en -evenementen - werking dienst	U	6.212.000	Werkgeversbijdragen contractueel personeel	21.000	19.221	1.779	92%				
GBB_P&OG	0741-00	Sportpromotie en -evenementen - werking dienst	U	6.212.001	Tweede pensioenpijl contractuelen - werkgeversbijdrage	135	168	-33	124%				
GBB_P&OG	0741-00	Sportpromotie en -evenementen - werking dienst	U	6.222.000	Tweede pensioenpijl contractuelen (premie)	3.051	1.854	1.197	61%				
GBB_P&OG	0741-00	Sportpromotie en -evenementen - werking dienst	U	6.230.020	Maaltijdcheques	4.700	3.968	732	84%				
GBB_P&OG	0741-00	Sportpromotie en -evenementen - werking dienst	U	6.230.070	Gemeenschappelijke sociale dienst	140	172	-32	123%				
GBB_P&OG	0741-00	Sportpromotie en -evenementen - werking dienst	O	7.450.010	Werknemersbijdrage maaltijdcheques					500	571	-71	114%
GBB_P&OG	0751-00	Jeugd - werking dienst	U	6.152.030	Administratiekosten	25	10	15	42%				
GBB_P&OG	0751-00	Jeugd - werking dienst	U	6.202.000	Bezoldigingen contractueel personeel	80.500	78.692	1.808	98%				
GBB_P&OG	0751-00	Jeugd - werking dienst	U	6.212.000	Werkgeversbijdragen contractueel personeel	23.500	22.345	1.155	95%				
GBB_P&OG	0751-00	Jeugd - werking dienst	U	6.212.001	Tweede pensioenpijl contractuelen - werkgeversbijdrage	188	195	-7	104%				
GBB_P&OG	0751-00	Jeugd - werking dienst	U	6.222.000	Tweede pensioenpijl contractuelen (premie)	2.136	2.158	-22	101%				
GBB_P&OG	0751-00	Jeugd - werking dienst	U	6.230.020	Maaltijdcheques	3.350	2.504	846	75%				
GBB_P&OG	0751-00	Jeugd - werking dienst	U	6.230.070	Gemeenschappelijke sociale dienst	165	105	60	63%				
GBB_P&OG	0751-00	Jeugd - werking dienst	O	7.450.010	Werknemersbijdrage maaltijdcheques					750	352	398	47%
GBB_P&OG	0800-00	Gewoon basisonderwijs	U	6.153.010	Dienstverplaatsingen	1.000	781	219	78%				
GBB_P&OG	0800-00	Gewoon basisonderwijs	U	6.207.000	Bezoldigingen - onderwijzend personeel tlv het bestuur	20.000	12.143	7.857	61%				
GBB_P&OG	0800-00	Gewoon basisonderwijs	U	6.230.030	Vergoeding woon-werk verkeer	2.000	1.422	578	71%				
GBB_P&OG	0800-00	Gewoon basisonderwijs	U	6.230.070	Gemeenschappelijke sociale dienst	1.255	654	601	52%				
GBB_P&OG	0945-00	Kinderopvang	U	6.152.030	Administratiekosten	110	86	24	78%				
GBB_P&OG	0945-00	Kinderopvang	U	6.201.000	Bezoldigingen - vastbenoemd personeel	105.000	99.606	5.394	95%				
GBB_P&OG	0945-00	Kinderopvang	U	6.202.000	Bezoldigingen contractueel personeel	664.000	660.184	3.816	99%				
GBB_P&OG	0945-00	Kinderopvang	U	6.211.000	Werkgeversbijdragen vast benoemd personeel	45.500	43.751	1.749	96%				
GBB_P&OG	0945-00	Kinderopvang	U	6.212.000	Werkgeversbijdragen contractueel personeel	193.000	188.055	4.945	97%				
GBB_P&OG	0945-00	Kinderopvang	U	6.212.001	Tweede pensioenpijl contractuelen - werkgeversbijdrage	1.919	1.614	305	84%				
GBB_P&OG	0945-00	Kinderopvang	U	6.222.000	Tweede pensioenpijl contractuelen (premie)	21.815	17.858	3.957	82%				
GBB_P&OG	0945-00	Kinderopvang	U	6.230.020	Maaltijdcheques	27.000	25.200	1.800	93%				
GBB_P&OG	0945-00	Kinderopvang	U	6.230.070	Gemeenschappelijke sociale dienst	950	992	-42	104%				
GBB_P&OG	0945-00	Kinderopvang	O	7.405.030	Specifieke werkingsubsidies - personeel - weerwerk-GESCO						33.176	-33.176	
GBB_P&OG	0945-00	Kinderopvang	O	7.450.010	Werknemersbijdrage maaltijdcheques					4.340	3.669	671	85%
GBB_P&OG	0959-00	Overige verrichtingen betreffende ouderen	U	6.152.030	Administratiekosten	10	6	4	55%				
GBB_P&OG	0959-00	Overige verrichtingen betreffende ouderen	U	6.201.000	Bezoldigingen - vastbenoemd personeel	193.500	193.032	468	100%				
GBB_P&OG	0959-00	Overige verrichtingen betreffende ouderen	U	6.202.000	Bezoldigingen contractueel personeel	43.500	43.825	-325	101%				
GBB_P&OG	0959-00	Overige verrichtingen betreffende ouderen	U	6.211.000	Werkgeversbijdragen vast benoemd personeel	84.000	82.330	1.670	98%				
GBB_P&OG	0959-00	Overige verrichtingen betreffende ouderen	U	6.212.000	Werkgeversbijdragen contractueel personeel	12.500	11.888	612	95%				
GBB_P&OG	0959-00	Overige verrichtingen betreffende ouderen	U	6.212.001	Tweede pensioenpijl contractuelen - werkgeversbijdrage	200	104	96	52%				
GBB_P&OG	0959-00	Overige verrichtingen betreffende ouderen	U	6.222.000	Tweede pensioenpijl contractuelen (premie)	2.415	1.147	1.268	47%				

Actie	Beleidsitem	Beleidsitem omschrijving	U/O	AR	Algemene rekening omschrijving	U-krediet	Aanrek	Saldo	% Aanrek	O-krediet	Vordering	Saldo	% Vord
GBB_P&OG	0959-00	Overige verrichtingen betreffende ouderen	U	6.230.020	Maaltijdcheques	9.000	6.400	2.600	71%				
GBB_P&OG	0959-00	Overige verrichtingen betreffende ouderen	U	6.230.070	Gemeenschappelijke sociale dienst	345	315	30	91%				
GBB_P&OG	0959-00	Overige verrichtingen betreffende ouderen	O	7.450.010	Werknemersbijdrage maaltijdcheques					1.100	973	127	88%
GBB_P&OG	0990-00	Begraafplaatsen	U	6.152.030	Administratiekosten	10	7	3	67%				
GBB_P&OG	0990-00	Begraafplaatsen	U	6.201.000	Bezoldigingen - vastbenoemd personeel	91.000	91.493	-493	101%				
GBB_P&OG	0990-00	Begraafplaatsen	U	6.202.000	Bezoldigingen contractueel personeel	46.000	48.809	-2.809	106%				
GBB_P&OG	0990-00	Begraafplaatsen	U	6.211.000	Werkgeversbijdragen vast benoemd personeel	39.500	38.762	738	98%				
GBB_P&OG	0990-00	Begraafplaatsen	U	6.212.000	Werkgeversbijdragen contractueel personeel	13.500	14.394	-894	107%				
GBB_P&OG	0990-00	Begraafplaatsen	U	6.212.001	Tweede pensioenpijler contractuelen - werkgeversbijdrage	86	126	-40	146%				
GBB_P&OG	0990-00	Begraafplaatsen	U	6.222.000	Tweede pensioenpijler contractuelen (premie)	839	1.389	-550	166%				
GBB_P&OG	0990-00	Begraafplaatsen	U	6.230.020	Maaltijdcheques	3.850	4.054	-204	105%				
GBB_P&OG	0990-00	Begraafplaatsen	U	6.230.070	Gemeenschappelijke sociale dienst	220	193	27	88%				
GBB_P&OG	0990-00	Begraafplaatsen	O	7.450.010	Werknemersbijdrage maaltijdcheques					700	572	128	82%
GBB_P&OO	0010-00	Algemene overdrachten tussen de verschillende bestuurlijke niveaus	O	7.402.001	Regularisatiepremie ex-contingentgesco's					126.445	126.445	0	100%
GBB_P&OO	0100-00	Politieke organen	U	6.153.010	Dienstverplaatsingen	100		100	0%				
GBB_P&OO	0100-00	Politieke organen	U	6.200.000	Bezoldigingen - uitvoerende mandatarissen	47.000	44.255	2.745	94%				
GBB_P&OO	0100-00	Politieke organen	U	6.200.100	Presentiegelden commissie- en raadsleden	22.000	16.127	5.873	73%				
GBB_P&OO	0100-00	Politieke organen	U	6.240.000	Pensioenen politiek personeel	19.500	19.112	388	98%				
GBB_P&OO	0100-00	Politieke organen	O	7.440.000	Andere operationele ontvangsten: Inhouding op pensioen					3.005	3.104	-99	103%
GBB_P&OO	0112-00	Dienst Personeel en Organisatie	U	6.152.020	Weddecentrale	13.500	8.492	5.008	63%				
GBB_P&OO	0119-10	Dienst van de Gebouwen	U	6.155.000	Andere diensten en diverse leveringen	10	7	3	73%				
GBB_P&OO	0119-10	Dienst van de Gebouwen	U	6.202.000	Bezoldigingen contractueel personeel	60.000	60.643	-643	101%				
GBB_P&OO	0119-10	Dienst van de Gebouwen	U	6.212.000	Werkgeversbijdragen contractueel personeel	17.500	17.515	-15	100%				
GBB_P&OO	0119-10	Dienst van de Gebouwen	U	6.212.001	Tweede pensioenpijler contractuelen - werkgeversbijdrage	100	137	-37	137%				
GBB_P&OO	0119-10	Dienst van de Gebouwen	U	6.222.000	Tweede pensioenpijler contractuelen (premie)	1.231	1.516	-285	123%				
GBB_P&OO	0119-10	Dienst van de Gebouwen	U	6.230.020	Maaltijdcheques	1.850	2.216	-366	120%				
GBB_P&OO	0119-10	Dienst van de Gebouwen	U	6.230.070	Gemeenschappelijke sociale dienst	60	76	-16	127%				
GBB_P&OO	0119-10	Dienst van de Gebouwen	O	7.450.010	Werknemersbijdrage maaltijdcheques					235	291	-56	124%
GBB_P&OO	0119-90	Overige algemene diensten - niet verdeelde ontvangsten en uitgaven	U	6.130.001	Jaarlijkse kostenpremie tweede pensioenpijler Prolocus		1.346	-1.346					
GBB_P&OO	0119-90	Overige algemene diensten - niet verdeelde ontvangsten en uitgaven	U	6.152.000	Diverse erelonen, vergoedingen en dienstverleningen	6.000	892	5.108	15%				
GBB_P&OO	0119-90	Overige algemene diensten - niet verdeelde ontvangsten en uitgaven	U	6.153.010	Dienstverplaatsingen	3.000	1.483	1.517	49%				
GBB_P&OO	0119-90	Overige algemene diensten - niet verdeelde ontvangsten en uitgaven	U	6.212.002	Bijzondere werkgeversbijdrage op jaarlijks forfait 2° pensioenpijler Prolocus		187	-187					
GBB_P&OO	0119-90	Overige algemene diensten - niet verdeelde ontvangsten en uitgaven	U	6.219.000	Responsabiliseringsbijdrage		2.814	-2.814					
GBB_P&OO	0119-90	Overige algemene diensten - niet verdeelde ontvangsten en uitgaven	U	6.222.001	Jaarlijkse forfaitaire afrekening tweede pensioenpijler Prolocus		2.112	-2.112					
GBB_P&OO	0119-90	Overige algemene diensten - niet verdeelde ontvangsten en uitgaven	U	6.230.010	Verzekeringen personeel	35.000	20.955	14.045	60%				
GBB_P&OO	0119-90	Overige algemene diensten - niet verdeelde ontvangsten en uitgaven	U	6.230.030	Vergoeding woon-werk verkeer	6.000	3.128	2.872	52%				

Actie	Beleidsitem	Beleidsitem omschrijving	U/O	AR	Algemene rekening omschrijving	U-krediet	Aanrek	Saldo	% Aanrek	O-krediet	Vordering	Saldo	% Vord
GBB_P&OO	0119-90	Overige algemene diensten - niet verdeelde ontvangsten en uitgaven	U	6.230.040	Arbeidsgeneeskundige dienst	8.950	8.922	28	100%				
GBB_P&OO	0119-90	Overige algemene diensten - niet verdeelde ontvangsten en uitgaven	U	6.230.050	Vakbondspremie	2.300	1.769	531	77%				
GBB_P&OO	0119-90	Overige algemene diensten - niet verdeelde ontvangsten en uitgaven	U	6.230.090	Voordelen bovenop het loon	7.500	4.436	3.064	59%				
GBB_P&OO	0119-90	Overige algemene diensten - niet verdeelde ontvangsten en uitgaven	O	7.405.050	Specifieke werkingssubsidies - VOP						3.622	-3.622	
GBB_P&OO	0119-90	Overige algemene diensten - niet verdeelde ontvangsten en uitgaven	O	7.405.060	Werkgeversbijdragen wettelijke verzekeringen - Sociale Maribel					230.665	208.781	21.884	91%
GBB_P&OO	0119-90	Overige algemene diensten - niet verdeelde ontvangsten en uitgaven	O	7.450.020	Diverse operationele opbrengsten: gerecupereerde kosten						60	-60	
GBB_P&OO	0900-00	Sociale Dienst	U	6.155.000	Andere diensten en diverse leveringen	15	12	3	78%				
GBB_P&OO	0900-00	Sociale Dienst	U	6.201.000	Bezoldigingen - vastbenoemd personeel	226.000	226.043	-43	100%				
GBB_P&OO	0900-00	Sociale Dienst	U	6.202.000	Bezoldigingen contractueel personeel	113.500	113.676	-176	100%				
GBB_P&OO	0900-00	Sociale Dienst	U	6.211.000	Werkgeversbijdragen vast benoemd personeel	98.000	97.066	934	99%				
GBB_P&OO	0900-00	Sociale Dienst	U	6.212.000	Werkgeversbijdragen contractueel personeel	33.000	32.375	625	98%				
GBB_P&OO	0900-00	Sociale Dienst	U	6.212.001	Tweede pensioenpijler contractuelen - werkgeversbijdrage	264	219	45	83%				
GBB_P&OO	0900-00	Sociale Dienst	U	6.222.000	Tweede pensioenpijler contractuelen (premie)	2.800	2.424	376	87%				
GBB_P&OO	0900-00	Sociale Dienst	U	6.230.020	Maaltijdcheques	12.500	11.704	796	94%				
GBB_P&OO	0900-00	Sociale Dienst	U	6.230.070	Gemeenschappelijke sociale dienst	415	460	-45	111%				
GBB_P&OO	0900-00	Sociale Dienst	O	7.450.010	Werknemersbijdrage maaltijdcheques					1.705	1.603	102	94%
GBB_P&OO	0904-00	Activering van tewerkstelling	U	6.205.000	Bezoldigingen art 60§7	48.000	54.044	-6.044	113%				
GBB_P&OO	0904-00	Activering van tewerkstelling	U	6.215.000	Werkgeversbijdragen art 60§7	14.000	15.907	-1.907	114%				
GBB_P&OO	0904-00	Activering van tewerkstelling	U	6.230.070	Gemeenschappelijke sociale dienst	145	78	67	53%				
GBB_P&OO	0904-00	Activering van tewerkstelling	O	7.405.006	Inspanningsvergoeding tijdelijke werkervaring (TWE)					12.000	10.250	1.750	85%
GBB_P&OO	0904-00	Activering van tewerkstelling	O	7.405.007	Compensatievergoeding tijdelijke werkervaring (TWE)					9.360	6.630	2.730	71%
GBB_P&OO	0904-00	Activering van tewerkstelling	O	7.408.043	Subsidie POD MI inzake sociale economie art 60§7						4.447	-4.447	
GBB_P&OO	0904-00	Activering van tewerkstelling	O	7.408.046	Subsidie POD MI art 60§7 > 25 jaar					19.000	27.473	-8.473	145%
GBB_P&OO	0904-00	Activering van tewerkstelling	O	7.450.010	Werknemersbijdrage maaltijdcheques					500		500	0%
GBB_P&OO	0909-00	Sociaal Huis - niet-verdeelde ontvangsten en uitgaven	U	6.152.030	Administratiekosten	10	2	8	20%				
GBB_P&OO	0909-00	Sociaal Huis - niet-verdeelde ontvangsten en uitgaven	U	6.155.000	Andere diensten en diverse leveringen	20	12	8	59%				
GBB_P&OO	0909-00	Sociaal Huis - niet-verdeelde ontvangsten en uitgaven	U	6.201.000	Bezoldigingen - vastbenoemd personeel	202.000	200.342	1.658	99%				
GBB_P&OO	0909-00	Sociaal Huis - niet-verdeelde ontvangsten en uitgaven	U	6.202.000	Bezoldigingen contractueel personeel	85.000	89.603	-4.603	105%				
GBB_P&OO	0909-00	Sociaal Huis - niet-verdeelde ontvangsten en uitgaven	U	6.211.000	Werkgeversbijdragen vast benoemd personeel	88.000	86.335	1.665	98%				
GBB_P&OO	0909-00	Sociaal Huis - niet-verdeelde ontvangsten en uitgaven	U	6.212.000	Werkgeversbijdragen contractueel personeel	25.000	24.027	973	96%				
GBB_P&OO	0909-00	Sociaal Huis - niet-verdeelde ontvangsten en uitgaven	U	6.212.001	Tweede pensioenpijler contractuelen - werkgeversbijdrage	275	222	53	81%				
GBB_P&OO	0909-00	Sociaal Huis - niet-verdeelde ontvangsten en uitgaven	U	6.222.000	Tweede pensioenpijler contractuelen (premie)	3.000	2.460	540	82%				
GBB_P&OO	0909-00	Sociaal Huis - niet-verdeelde ontvangsten en uitgaven	U	6.230.020	Maaltijdcheques	11.500	10.000	1.500	87%				
GBB_P&OO	0909-00	Sociaal Huis - niet-verdeelde ontvangsten en uitgaven	U	6.230.070	Gemeenschappelijke sociale dienst	420	396	24	94%				
GBB_P&OO	0909-00	Sociaal Huis - niet-verdeelde ontvangsten en uitgaven	O	7.450.010	Werknemersbijdrage maaltijdcheques					1.510	1.337	173	89%
GBB_P&OO	0946-00	Thuisbezorgde maaltijden	U	6.155.000	Andere diensten en diverse leveringen	10	2	8	18%				
GBB_P&OO	0946-00	Thuisbezorgde maaltijden	U	6.202.000	Bezoldigingen contractueel personeel	16.000	14.753	1.247	92%				
GBB_P&OO	0946-00	Thuisbezorgde maaltijden	U	6.212.000	Werkgeversbijdragen contractueel personeel	5.000	3.897	1.103	78%				
GBB_P&OO	0946-00	Thuisbezorgde maaltijden	U	6.212.001	Tweede pensioenpijler contractuelen - werkgeversbijdrage	40	34	6	85%				

Actie	Beleidsitem	Beleidsitem omschrijving	U/O	AR	Algemene rekening omschrijving	U-krediet	Aanrek	Saldo	% Aanrek	O-krediet	Vordering	Saldo	% Vord
GBB_P&OO	0946-00	Thuisbezorgde maaltijden	U	6.222.000	Tweede pensioenpijler contractuelen (premie)	483	376	107	78%				
GBB_P&OO	0946-00	Thuisbezorgde maaltijden	U	6.230.020	Maaltijdcheques	950	248	702	26%				
GBB_P&OO	0946-00	Thuisbezorgde maaltijden	U	6.230.070	Gemeenschappelijke sociale dienst	25	16	9	63%				
GBB_P&OO	0946-00	Thuisbezorgde maaltijden	O	7.450.010	Werknemersbijdrage maaltijdcheques					120	34	86	28%
GBB_P&OO	0948-01	Reguliere poetsdienst	U	6.155.000	Andere diensten en diverse leveringen	10	3	7	33%				
GBB_P&OO	0948-01	Reguliere poetsdienst	U	6.202.000	Bezoldigingen contractueel personeel	18.000	18.857	-857	105%				
GBB_P&OO	0948-01	Reguliere poetsdienst	U	6.212.000	Werkgeversbijdragen contractueel personeel	5.500	5.220	280	95%				
GBB_P&OO	0948-01	Reguliere poetsdienst	U	6.212.001	Tweede pensioenpijler contractuelen - werkgeversbijdrage	97	61	36	63%				
GBB_P&OO	0948-01	Reguliere poetsdienst	U	6.222.000	Tweede pensioenpijler contractuelen (premie)	1.652	677	975	41%				
GBB_P&OO	0948-01	Reguliere poetsdienst	U	6.230.020	Maaltijdcheques	2.000	1.160	840	58%				
GBB_P&OO	0948-01	Reguliere poetsdienst	U	6.230.070	Gemeenschappelijke sociale dienst	155	34	121	22%				
GBB_P&OO	0948-01	Reguliere poetsdienst	O	7.450.010	Werknemersbijdrage maaltijdcheques					275	172	103	63%
GBB_P&OO	0948-02	Poetsdienst via dienstencheques	U	6.152.030	Administratiekosten								
GBB_P&OO	0948-02	Poetsdienst via dienstencheques	U	6.155.000	Andere diensten en diverse leveringen	60	50	10	83%				
GBB_P&OO	0948-02	Poetsdienst via dienstencheques	U	6.202.000	Bezoldigingen contractueel personeel	365.500	375.678	-10.178	103%				
GBB_P&OO	0948-02	Poetsdienst via dienstencheques	U	6.212.000	Werkgeversbijdragen contractueel personeel	106.000	106.305	-305	100%				
GBB_P&OO	0948-02	Poetsdienst via dienstencheques	U	6.212.001	Tweede pensioenpijler contractuelen - werkgeversbijdrage	1.000	927	73	93%				
GBB_P&OO	0948-02	Poetsdienst via dienstencheques	U	6.222.000	Tweede pensioenpijler contractuelen (premie)	11.500	10.256	1.244	89%				
GBB_P&OO	0948-02	Poetsdienst via dienstencheques	U	6.230.020	Maaltijdcheques	22.000	17.568	4.432	80%				
GBB_P&OO	0948-02	Poetsdienst via dienstencheques	U	6.230.070	Gemeenschappelijke sociale dienst	725	512	213	71%				
GBB_P&OO	0948-02	Poetsdienst via dienstencheques	O	7.450.000	Diverse operationele opbrengsten - gerecupereerde kosten						987	-987	
GBB_P&OO	0948-02	Poetsdienst via dienstencheques	O	7.450.010	Werknemersbijdrage maaltijdcheques					2.850	2.397	453	84%
GBB_PATG	0050-00	Patrimonium zonder maatschappelijk doel	U	6.103.000	Onderhoud en herstel van onroerende goederen	2.000		2.000	0%				
GBB_PATG	0050-00	Patrimonium zonder maatschappelijk doel	U	6.110.000	Elektriciteit	18.500	27.718	-9.218	150%				
GBB_PATG	0050-00	Patrimonium zonder maatschappelijk doel	U	6.111.000	Gas	14.125	14.973	-848	106%				
GBB_PATG	0050-00	Patrimonium zonder maatschappelijk doel	U	6.113.000	Water	900	1.660	-760	184%				
GBB_PATG	0050-00	Patrimonium zonder maatschappelijk doel	O	7.001.000	Opbrengsten uit verhuring					14.200	14.254	-54	100%
GBB_PATG	0050-00	Patrimonium zonder maatschappelijk doel	O	7.450.020	Diverse operationele opbrengsten: gerecupereerde kosten						2.194	-2.194	
GBB_PATG	0119-10	Dienst van de Gebouwen	U	6.152.090	Vrijwilligerswerk	1.400		1.400	0%				
GBB_PATG	0119-90	Overige algemene diensten - niet verdeelde ontvangsten en uitgaven	U	6.100.000	Huur en huurlasten van onroerende goederen	6.000	5.808	192	97%				
GBB_PATG	0119-90	Overige algemene diensten - niet verdeelde ontvangsten en uitgaven	U	6.103.000	Onderhoud en herstel van onroerende goederen	47.500	22.061	25.439	46%				
GBB_PATG	0119-90	Overige algemene diensten - niet verdeelde ontvangsten en uitgaven	U	6.103.020	Huur installaties, inrichting en uitrusting	2.500		2.500	0%				
GBB_PATG	0119-90	Overige algemene diensten - niet verdeelde ontvangsten en uitgaven	U	6.110.000	Elektriciteit	108.000	78.447	29.553	73%				
GBB_PATG	0119-90	Overige algemene diensten - niet verdeelde ontvangsten en uitgaven	U	6.111.000	Gas	146.000	59.816	86.184	41%				
GBB_PATG	0119-90	Overige algemene diensten - niet verdeelde ontvangsten en uitgaven	U	6.112.000	Stookolie	16.000	13.739	2.261	86%				
GBB_PATG	0119-90	Overige algemene diensten - niet verdeelde ontvangsten en uitgaven	U	6.113.000	Water	3.800	4.094	-294	108%				
GBB_PATG	0119-90	Overige algemene diensten - niet verdeelde ontvangsten en uitgaven	U	6.152.000	Diverse erelonen, vergoedingen en dienstverleningen	15.000	8.103	6.897	54%				

Actie	Beleidsitem	Beleidsitem omschrijving	U/O	AR	Algemene rekening omschrijving	U-krediet	Aanrek	Saldo	% Aanrek	O-krediet	Vordering	Saldo	% Vord
GBB_PATG	0119-90	Overige algemene diensten - niet verdeelde ontvangsten en uitgaven	O	7.001.000	Opbrengsten uit verhuring						23	-23	
GBB_PATG	0200-00	Dienst Gemeentelijke Infrastructuur - niet-verdeelde ontvangsten en uitgaven	U	6.103.000	Onderhoud en herstel van onroerende goederen	3.000	1.412	1.588	47%				
GBB_PATG	0200-00	Dienst Gemeentelijke Infrastructuur - niet-verdeelde ontvangsten en uitgaven	U	6.110.000	Elektriciteit	5.005	5.000	5	100%				
GBB_PATG	0200-00	Dienst Gemeentelijke Infrastructuur - niet-verdeelde ontvangsten en uitgaven	U	6.113.000	Water	350	-126	476	-36%				
GBB_PATG	0200-01	Wegen - technische dienst	U	6.110.000	Elektriciteit	9.900	9.368	532	95%				
GBB_PATG	0200-01	Wegen - technische dienst	U	6.113.000	Water	300	206	94	69%				
GBB_PATG	0309-00	Overig afvalbeheer (o.m. containerpark)	U	6.103.000	Onderhoud en herstel van onroerende goederen	3.000	1.196	1.804	40%				
GBB_PATG	0309-00	Overig afvalbeheer (o.m. containerpark)	U	6.110.000	Elektriciteit	7.750	7.083	667	91%				
GBB_PATG	0309-00	Overig afvalbeheer (o.m. containerpark)	U	6.113.000	Water	500	542	-42	108%				
GBB_PATG	0309-00	Overig afvalbeheer (o.m. containerpark)	O	7.450.020	Diverse operationele opbrengsten: gerecupereerde kosten						1.115	-1.115	
GBB_PATG	0400-00	Politie	U	6.103.000	Onderhoud en herstel van onroerende goederen	3.500	1.503	1.997	43%				
GBB_PATG	0400-00	Politie	U	6.110.000	Elektriciteit	38.900	30.489	8.411	78%				
GBB_PATG	0400-00	Politie	U	6.111.000	Gas	5.150	22.263	-17.113	432%				
GBB_PATG	0400-00	Politie	U	6.113.000	Water	1.230	1.568	-338	127%				
GBB_PATG	0400-00	Politie	O	7.001.000	Opbrengsten uit verhuring					9.425	10.041	-616	107%
GBB_PATG	0521-00	Toerisme	U	6.100.000	Huur en huurlasten van onroerende goederen	135	129	6	96%				
GBB_PATG	0521-00	Toerisme	U	6.103.000	Onderhoud en herstel van onroerende goederen	10.000	5.357	4.643	54%				
GBB_PATG	0521-00	Toerisme	U	6.110.000	Elektriciteit	23.650	21.188	2.462	90%				
GBB_PATG	0521-00	Toerisme	U	6.111.000	Gas	25.000	19.359	5.641	77%				
GBB_PATG	0521-00	Toerisme	U	6.113.000	Water	3.600	6.428	-2.828	179%				
GBB_PATG	0521-00	Toerisme	O	7.001.000	Opbrengsten uit verhuring					4.025	9.894	-5.869	246%
GBB_PATG	0640-00	Elektriciteitsvoorziening	O	7.000.080	Opbrengst Groene Stroom Certificaten								
GBB_PATG	0703-00	Bibliotheken	U	6.103.000	Onderhoud en herstel van onroerende goederen	3.500	3.977	-477	114%				
GBB_PATG	0703-00	Bibliotheken	U	6.110.000	Elektriciteit	8.400	8.068	332	96%				
GBB_PATG	0703-00	Bibliotheken	U	6.111.000	Gas	16.000	14.094	1.906	88%				
GBB_PATG	0703-00	Bibliotheken	U	6.113.000	Water	1.100	1.459	-359	133%				
GBB_PATG	0705-00	Gemeenschapscentrum - algemeen	U	6.100.000	Huur en huurlasten van onroerende goederen	36.440	28.340	8.100	78%				
GBB_PATG	0705-00	Gemeenschapscentrum - algemeen	U	6.103.000	Onderhoud en herstel van onroerende goederen	35.000	25.171	9.829	72%				
GBB_PATG	0705-00	Gemeenschapscentrum - algemeen	U	6.110.000	Elektriciteit	36.500	28.847	7.653	79%				
GBB_PATG	0705-00	Gemeenschapscentrum - algemeen	U	6.111.000	Gas	154.000	123.402	30.598	80%				
GBB_PATG	0705-00	Gemeenschapscentrum - algemeen	U	6.112.000	Stookolie	4.000	2.949	1.051	74%				
GBB_PATG	0705-00	Gemeenschapscentrum - algemeen	U	6.113.000	Water	28.000	22.005	5.995	79%				
GBB_PATG	0705-00	Gemeenschapscentrum - algemeen	O	7.450.020	Diverse operationele opbrengsten: gerecupereerde kosten					7.680	1.702	5.978	22%
GBB_PATG	0705-01	Uitleendienst	U	6.103.000	Onderhoud en herstel van onroerende goederen	1.000	84	916	8%				
GBB_PATG	0710-00	Feesten en plechtigheden	U	6.110.000	Elektriciteit	14.650	11.088	3.562	76%				
GBB_PATG	0710-00	Feesten en plechtigheden	U	6.140.000	Overige diensten - prestaties van derden	1.250	218	1.032	17%				
GBB_PATG	0710-00	Feesten en plechtigheden	U	6.141.000	Overige leveringen, benodigdheden	1.000	1.299	-299	130%				
GBB_PATG	0742-01	Sporthallen	U	6.103.000	Onderhoud en herstel van onroerende goederen	12.000	11.653	347	97%				
GBB_PATG	0742-01	Sporthallen	U	6.110.000	Elektriciteit	24.650	23.669	981	96%				

Actie	Beleidsitem	Beleidsitem omschrijving	U/O	AR	Algemene rekening omschrijving	U-krediet	Aanrek	Saldo	% Aanrek	O-krediet	Vordering	Saldo	% Vord
GBB_PATG	0742-01	Sporthallen	U	6.111.000	Gas	55.500	43.856	11.644	79%				
GBB_PATG	0742-01	Sporthallen	U	6.112.000	Stookolie	16.000	10.274	5.726	64%				
GBB_PATG	0742-01	Sporthallen	U	6.113.000	Water	8.500	4.861	3.639	57%				
GBB_PATG	0742-02	Sportterreinen en hun accommodatie	U	6.100.000	Huur en huurlasten van onroerende goederen	490	465	26	95%				
GBB_PATG	0742-02	Sportterreinen en hun accommodatie	U	6.103.000	Onderhoud en herstel van onroerende goederen	12.000	9.653	2.347	80%				
GBB_PATG	0742-02	Sportterreinen en hun accommodatie	U	6.110.000	Elektriciteit	6.900	14.643	-7.743	212%				
GBB_PATG	0742-02	Sportterreinen en hun accommodatie	U	6.111.000	Gas	2.050	13.281	-11.231	648%				
GBB_PATG	0742-02	Sportterreinen en hun accommodatie	U	6.113.000	Water	1.000	5.247	-4.247	525%				
GBB_PATG	0752-00	Jeugd - Infrastructuur en faciliteiten t.b.v. kinderen en jongeren	U	6.100.000	Huur en huurlasten van onroerende goederen	1.500	1.522	-22	101%				
GBB_PATG	0752-00	Jeugd - Infrastructuur en faciliteiten t.b.v. kinderen en jongeren	U	6.103.000	Onderhoud en herstel van onroerende goederen	25.000	22.964	2.036	92%				
GBB_PATG	0752-00	Jeugd - Infrastructuur en faciliteiten t.b.v. kinderen en jongeren	U	6.110.000	Elektriciteit	4.900	5.933	-1.033	121%				
GBB_PATG	0752-00	Jeugd - Infrastructuur en faciliteiten t.b.v. kinderen en jongeren	U	6.111.000	Gas	85	82	3	96%				
GBB_PATG	0752-00	Jeugd - Infrastructuur en faciliteiten t.b.v. kinderen en jongeren	U	6.113.000	Water	3.000	2.472	528	82%				
GBB_PATG	0752-00	Jeugd - Infrastructuur en faciliteiten t.b.v. kinderen en jongeren	O	7.450.020	Diverse operationele opbrengsten: gerecupereerde kosten						10.312	-10.312	
GBB_PATG	0790-00	Erediensten	U	6.103.000	Onderhoud en herstel van onroerende goederen	3.000	1.556	1.444	52%				
GBB_PATG	0790-00	Erediensten	U	6.110.000	Elektriciteit	17.700	19.653	-1.953	111%				
GBB_PATG	0790-00	Erediensten	U	6.111.000	Gas	60.800	27.778	33.022	46%				
GBB_PATG	0790-00	Erediensten	U	6.113.000	Water	300		300	0%				
GBB_PATG	0800-00	Gewoon basisonderwijs	U	6.100.000	Huur en huurlasten van onroerende goederen	37.500	37.380	120	100%				
GBB_PATG	0800-00	Gewoon basisonderwijs	U	6.103.000	Onderhoud en herstel van onroerende goederen	20.000	18.202	1.798	91%				
GBB_PATG	0800-00	Gewoon basisonderwijs	U	6.110.000	Elektriciteit	51.500	39.786	11.714	77%				
GBB_PATG	0800-00	Gewoon basisonderwijs	U	6.111.000	Gas	11.300	12.009	-709	106%				
GBB_PATG	0800-00	Gewoon basisonderwijs	U	6.112.000	Stookolie	20.000	11.514	8.486	58%				
GBB_PATG	0800-00	Gewoon basisonderwijs	U	6.113.000	Water	4.700	4.769	-69	101%				
GBB_PATG	0800-00	Gewoon basisonderwijs	O	7.001.000	Opbrengsten uit verhuur					64.250	64.216	34	100%
GBB_PATG	0800-00	Gewoon basisonderwijs	O	7.406.000	Specifieke werkingssubsidies - werking						10.386	-10.386	
GBB_PATG	0820-00	Deeltijds kunstonderwijs	U	6.103.000	Onderhoud en herstel van onroerende goederen	6.000	3.054	2.946	51%				
GBB_PATG	0820-00	Deeltijds kunstonderwijs	U	6.110.000	Elektriciteit	8.250	8.295	-45	101%				
GBB_PATG	0820-00	Deeltijds kunstonderwijs	U	6.111.000	Gas	43.750	41.314	2.436	94%				
GBB_PATG	0820-00	Deeltijds kunstonderwijs	U	6.113.000	Water	275	1.772	-1.497	644%				
GBB_PATG	0945-00	Kinderopvang	U	6.103.000	Onderhoud en herstel van onroerende goederen	6.000	5.390	610	90%				
GBB_PATG	0945-00	Kinderopvang	U	6.110.000	Elektriciteit	3.160	2.848	312	90%				
GBB_PATG	0945-00	Kinderopvang	U	6.111.000	Gas	7.000	18.237	-11.237	261%				
GBB_PATG	0945-00	Kinderopvang	U	6.113.000	Water	350	376	-26	108%				
GBB_PATG	0945-00	Kinderopvang	O	7.406.000	Specifieke werkingssubsidies - werking						12.740	-12.740	
GBB_PATG	0950-00	Ouderenwoningen	U	6.103.000	Onderhoud en herstel van onroerende goederen	5.000	3.889	1.111	78%				
GBB_PATG	0950-00	Ouderenwoningen	O	7.001.000	Opbrengsten uit verhuur					44.500	43.545	955	98%
GBB_PATG	0990-00	Begraafplaatsen	U	6.103.000	Onderhoud en herstel van onroerende goederen	1.500	657	843	44%				
GBB_PATG	0990-00	Begraafplaatsen	U	6.110.000	Elektriciteit	1.065	883	182	83%				

Actie	Beleidsitem	Beleidsitem omschrijving	U/O	AR	Algemene rekening omschrijving	U-krediet	Aanrek	Saldo	% Aanrek	O-krediet	Vordering	Saldo	% Vord
GBB_PATG	0990-00	Begraafplaatsen	U	6.113.000	Water	800	962	-162	120%				
GBB_PATO	0050-00	Patrimonium zonder maatschappelijk doel	U	6.400.010	Onroerende voorheffing	750	522	228	70%				
GBB_PATO	0050-00	Patrimonium zonder maatschappelijk doel	O	7.001.000	Opbrengsten uit verhuring					20.000	1.118	18.882	6%
GBB_PATO	0119-10	Dienst van de Gebouwen	U	6.112.001	Brandstof voertuigen	400	380	20	95%				
GBB_PATO	0119-10	Dienst van de Gebouwen	U	6.141.000	Overige leveringen, benodigdheden	500		500	0%				
GBB_PATO	0903-01	LOI Complex Lieven Bauwensstraat	U	6.103.000	Onderhoud en herstel van onroerende goederen	8.000	6.056	1.944	76%				
GBB_PATO	0903-01	LOI Complex Lieven Bauwensstraat	U	6.110.000	Elektriciteit	40.000	29.659	10.341	74%				
GBB_PATO	0903-01	LOI Complex Lieven Bauwensstraat	U	6.111.000	Gas	6.850	6.687	163	98%				
GBB_PATO	0903-01	LOI Complex Lieven Bauwensstraat	U	6.113.000	Water	4.500	3.334	1.166	74%				
GBB_PATO	0903-01	LOI Complex Lieven Bauwensstraat	U	6.120.001	Brandverzekering	285	279	6	98%				
GBB_PATO	0903-01	LOI Complex Lieven Bauwensstraat	U	6.140.200	Aankoop, onderhoud en herstel gereedschappen, materieel, machines, installaties	1.000	842	158	84%				
GBB_PATO	0903-01	LOI Complex Lieven Bauwensstraat	O	7.450.000	Diverse operationele opbrengsten - gerecupereerde kosten						148	-148	
GBB_PATO	0903-02	LOI Klijtberg	U	6.103.000	Onderhoud en herstel van onroerende goederen	1.000	292	708	29%				
GBB_PATO	0903-02	LOI Klijtberg	U	6.110.000	Elektriciteit	3.200	3.148	53	98%				
GBB_PATO	0903-02	LOI Klijtberg	U	6.111.000	Gas	4.130	4.628	-498	112%				
GBB_PATO	0903-02	LOI Klijtberg	U	6.113.000	Water	750	288	462	38%				
GBB_PATO	0903-02	LOI Klijtberg	U	6.120.001	Brandverzekering	75	68	8	90%				
GBB_PATO	0903-02	LOI Klijtberg	U	6.140.200	Aankoop, onderhoud en herstel gereedschappen, materieel, machines, installaties	1.000	1.124	-124	112%				
GBB_PATO	0909-00	Sociaal Huis - niet-verdeelde ontvangsten en uitgaven	U	6.103.000	Onderhoud en herstel van onroerende goederen	5.000	4.272	728	85%				
GBB_PATO	0909-00	Sociaal Huis - niet-verdeelde ontvangsten en uitgaven	U	6.110.000	Elektriciteit	14.000	13.896	104	99%				
GBB_PATO	0909-00	Sociaal Huis - niet-verdeelde ontvangsten en uitgaven	U	6.111.000	Gas	31.750	31.000	750	98%				
GBB_PATO	0909-00	Sociaal Huis - niet-verdeelde ontvangsten en uitgaven	U	6.113.000	Water	600	546	54	91%				
GBB_PATO	0909-00	Sociaal Huis - niet-verdeelde ontvangsten en uitgaven	U	6.120.001	Brandverzekering	450	432	18	96%				
GBB_PATO	0909-00	Sociaal Huis - niet-verdeelde ontvangsten en uitgaven	U	6.140.200	Aankoop, onderhoud en herstel gereedschappen, materieel, machines, installaties	1.000	653	347	65%				
GBB_PATO	0909-00	Sociaal Huis - niet-verdeelde ontvangsten en uitgaven	O	7.450.000	Diverse operationele opbrengsten - gerecupereerde kosten						254	-254	
GBB_PATO	0930-00	Sociale huisvesting	U	6.100.000	Huur en huurlasten van onroerende goederen	6.850	6.838	12	100%				
GBB_PATO	0930-00	Sociale huisvesting	U	6.103.000	Onderhoud en herstel van onroerende goederen	1.000	563	437	56%				
GBB_PATO	0930-00	Sociale huisvesting	U	6.110.000	Elektriciteit	29.500	17.550	11.950	59%				
GBB_PATO	0930-00	Sociale huisvesting	U	6.113.000	Water	2.750	2.234	516	81%				
GBB_PATO	0930-00	Sociale huisvesting	U	6.120.001	Brandverzekering	175	171	4	98%				
GBB_PATO	0930-00	Sociale huisvesting	U	6.140.200	Aankoop, onderhoud en herstel gereedschappen, materieel, machines, installaties	250	76	174	31%				
GBB_PATO	0930-00	Sociale huisvesting	U	6.400.010	Onroerende voorheffing		350	-350					
GBB_PATO	0930-00	Sociale huisvesting	O	7.001.000	Opbrengsten uit verhuring					36.000	46.963	-10.963	130%
GBB_PATO	0930-00	Sociale huisvesting	O	7.450.000	Diverse operationele opbrengsten - gerecupereerde kosten						367	-367	
GBB_PATO	0950-00	Ouderenwoningen	U	6.103.000	Onderhoud en herstel van onroerende goederen	3.500		3.500	0%				
GBB_PATO	0950-00	Ouderenwoningen	U	6.120.001	Brandverzekering	425	322	103	76%				
GBB_PATO	0950-00	Ouderenwoningen	U	6.140.200	Aankoop, onderhoud en herstel gereedschappen, materieel, machines, installaties	1.000		1.000	0%				
GBB_PATO	0950-00	Ouderenwoningen	U	6.400.010	Onroerende voorheffing	2.550	2.428	122	95%				

Actie	Beleidsitem	Beleidsitem omschrijving	U/O	AR	Algemene rekening omschrijving	U-krediet	Aanrek	Saldo	% Aanrek	O-krediet	Vordering	Saldo	% Vord
GBB_PATO	0950-00	Ouderenwoningen	O	7.001.000	Opbrengsten uit verhuuring					3.100	3.096	4	100%
GBB_PATO	0952-00	Assistentiewoningen	U	6.103.000	Onderhoud en herstel van onroerende goederen	12.000	11.679	321	97%				
GBB_PATO	0952-00	Assistentiewoningen	U	6.110.000	Elektriciteit	7.300	8.115	-815	111%				
GBB_PATO	0952-00	Assistentiewoningen	U	6.112.000	Stookolie	23.000	22.184	816	96%				
GBB_PATO	0952-00	Assistentiewoningen	U	6.113.000	Water	8.500	6.306	2.194	74%				
GBB_PATO	0952-00	Assistentiewoningen	U	6.120.001	Brandverzekering	555	548	7	99%				
GBB_PATO	0952-00	Assistentiewoningen	U	6.140.200	Aankoop, onderhoud en herstel gereedschappen, materieel, machines, installaties	3.000	2.959	41	99%				
GBB_PATO	0952-00	Assistentiewoningen	O	7.001.000	Opbrengsten uit verhuuring					95.000	96.100	-1.100	101%
GBB_PATO	0952-00	Assistentiewoningen	O	7.030.000	Opbrengst forfait, water, mazout en wasgeld					18.700	17.405	1.295	93%
GBB_PATO	0952-00	Assistentiewoningen	O	7.450.000	Diverse operationele opbrengsten - gerecupereerde kosten						210	-210	
GBB_RP	0600-00	Ruimtelijke planning	U	6.150.010	Drukwerk	1.100	1.522	-422	138%				
GBB_RP	0600-00	Ruimtelijke planning	U	6.152.090	Vrijwilligerswerk	2.000	1.156	844	58%				
GBB_RP	0600-00	Ruimtelijke planning	U	6.490.050	Werkingsubsidies - andere overheden	68.000	67.730	270	100%				
GBB_RP	0600-00	Ruimtelijke planning	O	7.000.070	Opbrengsten ruimtelijke planning					70.000	61.690	8.310	88%
GBB_RP	0600-00	Ruimtelijke planning	O	7.450.000	Diverse operationele opbrengsten - gerecupereerde kosten						400	-400	
GBB_SCHLDG	0040-00	Transacties ivm de openbare schuld	U	6.500.010	Rente, commissies en kosten verbonden aan leningschulden	227.315	217.422	9.893	96%				
GBB_SCHLDG	0040-00	Transacties ivm de openbare schuld	U	6.500.020	Intrest leasing overdracht openbare verlichting aan Fluvius	3.317	4.623	-1.306	139%				
GBB_SCHLDO	0040-00	Transacties ivm de openbare schuld	U	6.500.010	Rente, commissies en kosten verbonden aan leningschulden	8.395	8.387	8	100%				
GBB_SH	0010-00	Algemene overdrachten tussen de verschillende bestuurlijke niveaus	O	7.400.000	Gemeentefonds - basisdotatie					276.302	277.438	-1.136	100%
GBB_SH	0020-00	Fiscale aangelegenheden	U	6.400.020	Roerende voorheffing		9	-9					
GBB_SH	0030-00	Financiële aangelegenheden	U	6.420.000	Minderwaarde op realisatie van operationele vorderingen	15.000	3.150	11.850	21%				
GBB_SH	0030-00	Financiële aangelegenheden	U	6.590.000	Diverse financiële kosten	750	178	572	24%				
GBB_SH	0030-00	Financiële aangelegenheden	O	7.510.000	Opbrengsten uit vlottende activa						30	-30	
GBB_SH	0119-90	Overige algemene diensten - niet verdeelde ontvangsten en uitgaven	U	6.120.000	Overige verzekeringen	5.250	5.088	163	97%				
GBB_SH	0119-90	Overige algemene diensten - niet verdeelde ontvangsten en uitgaven	U	6.150.030	Documentatie en abonnementen	1.250	1.158	92	93%				
GBB_SH	0119-90	Overige algemene diensten - niet verdeelde ontvangsten en uitgaven	U	6.150.050	Communicatiekosten - telefoon, internet, kabeltelevisie...	12.000	11.326	674	94%				
GBB_SH	0119-90	Overige algemene diensten - niet verdeelde ontvangsten en uitgaven	U	6.152.000	Diverse erelonen, vergoedingen en dienstverleningen	750	732	18	98%				
GBB_SH	0119-90	Overige algemene diensten - niet verdeelde ontvangsten en uitgaven	U	6.152.080	Auteursrechten	750		750	0%				
GBB_SH	0119-90	Overige algemene diensten - niet verdeelde ontvangsten en uitgaven	U	6.159.001	Kosten interne vergaderingen	3.500	3.148	352	90%				
GBB_SH	0710-00	Feesten en plechtigheden	U	6.159.000	Receptie- en representatiekost	1.500	959	541	64%				
GBB_SH	0900-00	Sociale Dienst	U	6.141.000	Overige leveringen, benodigdheden	2.500	1.586	914	63%				
GBB_SH	0900-00	Sociale Dienst	U	6.152.000	Diverse erelonen, vergoedingen en dienstverleningen	3.000	2.811	189	94%				
GBB_SH	0900-00	Sociale Dienst	U	6.430.000	Betaling van werkingskosten ingevolge een conventie	32.500	31.847	653	98%				
GBB_SH	0900-00	Sociale Dienst	U	6.480.011	Leefloon basisregeling 55%	250.000	232.735	17.265	93%				

Actie	Beleidsitem	Beleidsitem omschrijving	U/O	AR	Algemene rekening omschrijving	U-krediet	Aanrek	Saldo	% Aanrek	O-krediet	Vordering	Saldo	% Vord
GBB_SH	0900-00	Sociale Dienst	U	6.480.022	Leefloon begunstigten ingeschreven in het vreemdelingenregister	140.000	128.672	11.328	92%				
GBB_SH	0900-00	Sociale Dienst	U	6.480.023	Leefloon dakloze 100%	30.000	24.420	5.580	81%				
GBB_SH	0900-00	Sociale Dienst	U	6.480.024	Toekenning installatiepremies (100 %)	8.000	12.095	-4.095	151%				
GBB_SH	0900-00	Sociale Dienst	U	6.481.000	Steun in speciën	10.000	13.395	-3.395	134%				
GBB_SH	0900-00	Sociale Dienst	U	6.481.001	Energietoelage	6.000	2.100	3.900	35%				
GBB_SH	0900-00	Sociale Dienst	U	6.481.002	Verwarmingstoelage	7.750	3.030	4.720	39%				
GBB_SH	0900-00	Sociale Dienst	U	6.481.003	Huurtoelage	7.000	4.350	2.650	62%				
GBB_SH	0900-00	Sociale Dienst	U	6.481.004	Kindertoelage	9.000	7.913	1.088	88%				
GBB_SH	0900-00	Sociale Dienst	U	6.481.006	Stookoliepremie hoger overheid	60.000	54.241	5.759	90%				
GBB_SH	0900-00	Sociale Dienst	U	6.482.001	Steun in natura	20.000	20.107	-107	101%				
GBB_SH	0900-00	Sociale Dienst	U	6.482.002	Betaling bijdragen ziekte en invaliditeit	1.750	1.885	-135	108%				
GBB_SH	0900-00	Sociale Dienst	U	6.482.011	Tussenkomst in de verblijfskosten van bejaardentehuizen	5.000	3.149	1.851	63%				
GBB_SH	0900-00	Sociale Dienst	U	6.482.022	Bijdrage in de huurlasten	30.000	32.721	-2.721	109%				
GBB_SH	0900-00	Sociale Dienst	U	6.482.023	Bijdrage voor kosten van medische verzorging	7.000	4.932	2.069	70%				
GBB_SH	0900-00	Sociale Dienst	U	6.482.024	Bijdrage voor kosten van paramedische verzorging	200	200	0	0%				
GBB_SH	0900-00	Sociale Dienst	U	6.482.025	Bijdrage voor farmaceutische kosten	2.250	2.078	172	92%				
GBB_SH	0900-00	Sociale Dienst	U	6.482.026	Bijdrage voor begrafeniskosten	2.250	2.250	0	0%				
GBB_SH	0900-00	Sociale Dienst	U	6.482.028	Kosten socio-culturele integratie	12.500	9.611	2.889	77%				
GBB_SH	0900-00	Sociale Dienst	O	7.000.008	Opbrengst prestaties sociale dienst (CSR)					22.500	19.352	3.148	86%
GBB_SH	0900-00	Sociale Dienst	O	7.000.009	Opbrengsten pamperbank						151	-151	
GBB_SH	0900-00	Sociale Dienst	O	7.406.002	Sociaal energiefonds gas en elektriciteit					58.000	57.841	159	100%
GBB_SH	0900-00	Sociale Dienst	O	7.406.003	Vergoeding oplaadterminals					2.000	3.643	-1.643	182%
GBB_SH	0900-00	Sociale Dienst	O	7.406.004	Vergoeding beheerskosten toegekende stookoliepremies					2.750	2.040	710	74%
GBB_SH	0900-00	Sociale Dienst	O	7.406.006	Terugbetaling staat stookoliepremies					60.000	54.341	5.659	91%
GBB_SH	0900-00	Sociale Dienst	O	7.406.028	Toelage staat kost socio-culturele participatiepremie					5.500	5.552	-52	101%
GBB_SH	0900-00	Sociale Dienst	O	7.408.011	Subsidie leefloon basisregeling 55%					132.000	114.633	17.367	87%
GBB_SH	0900-00	Sociale Dienst	O	7.408.012	Subsidie begeleiding - kosten en activering GPMI - 10%					10.000	5.559	4.441	56%
GBB_SH	0900-00	Sociale Dienst	O	7.408.014	Tussenkomst personeelskost leefloondossiers					17.500	16.028	1.472	92%
GBB_SH	0900-00	Sociale Dienst	O	7.408.022	Subsidie leefloon begunstigten ingeschreven in het vreemdelingenregister					135.000	115.068	19.932	85%
GBB_SH	0900-00	Sociale Dienst	O	7.408.023	Specifieke leefloon dakloze 100%					30.000	27.466	2.534	92%
GBB_SH	0900-00	Sociale Dienst	O	7.408.024	Subsidie staat toekenning installatiepremie					8.000	5.790	2.210	72%
GBB_SH	0900-00	Sociale Dienst	O	7.408.028	Subsidie begeleiding en activering GPMI student - 10%					1.125	1.668	-543	148%
GBB_SH	0900-00	Sociale Dienst	O	7.409.000	Specifieke werkingsubsidies - overige						792	-792	
GBB_SH	0900-00	Sociale Dienst	O	7.480.011	Recuperatie van leefloon					10.000	14.552	-4.552	146%
GBB_SH	0900-00	Sociale Dienst	O	7.480.022	Recuperatie van leefloon begunstigten ingeschreven in het vreemdelingenregister					5.000	16.442	-11.442	329%
GBB_SH	0900-00	Sociale Dienst	O	7.480.024	Recuperatie toegekende installatiepremie						1.538	-1.538	
GBB_SH	0900-00	Sociale Dienst	O	7.481.000	Recuperatie steun in speciën					8.000	12.159	-4.159	152%
GBB_SH	0900-00	Sociale Dienst	O	7.482.001	Recuperatie steun in natura					7.500	7.109	391	95%
GBB_SH	0900-00	Sociale Dienst	O	7.482.011	recuperatie tussenkomst rusthuiskosten					5.000	8.793	-3.793	176%
GBB_SH	0900-00	Sociale Dienst	O	7.482.022	Recuperatie van bijdrage in de huurlasten					30.000	32.721	-2.721	109%
GBB_SH	0900-00	Sociale Dienst	O	7.482.023	Recuperatie tussenkomst in de medische kosten					4.000	4.479	-479	112%

Actie	Beleidsitem	Beleidsitem omschrijving	U/O	AR	Algemene rekening omschrijving	U-krediet	Aanrek	Saldo	% Aanrek	O-krediet	Vordering	Saldo	% Vord
GBB_SH	0900-00	Sociale Dienst	O	7.482.025	Recuperatie tussenkomst farmaceutische kosten						697	-697	
GBB_SH	0902-00	Integratie van personen met een vreemde herkomst	U	6.482.044	Steun buitenlandse behoeftigen, geen recht op leefloon	37.500	34.278	3.222	91%				
GBB_SH	0902-00	Integratie van personen met een vreemde herkomst	O	7.409.044	Subsidie POD MI steun buitenlandse behoeftigen, geen recht op leefloon					35.000	38.131	-3.131	109%
GBB_SH	0903-01	LOI Complex Lieven Bauwensstraat	U	6.140.000	Overige diensten - prestaties van derden	500		500	0%				
GBB_SH	0903-01	LOI Complex Lieven Bauwensstraat	U	6.141.000	Overige leveringen, benodigdheden	10.000	8.096	1.904	81%				
GBB_SH	0903-01	LOI Complex Lieven Bauwensstraat	U	6.150.050	Communicatiekosten - telefoon, internet, kabeltelevisie...	2.150	2.029	121	94%				
GBB_SH	0903-01	LOI Complex Lieven Bauwensstraat	U	6.152.000	Diverse erelonen, vergoedingen en dienstverleningen	2.250		2.250	0%				
GBB_SH	0903-01	LOI Complex Lieven Bauwensstraat	U	6.152.090	Vrijwilligerswerk	2.250	1.483	767	66%				
GBB_SH	0903-01	LOI Complex Lieven Bauwensstraat	U	6.482.046	Steun medische kosten politieke vluchtelingen	12.000	7.600	4.400	63%				
GBB_SH	0903-01	LOI Complex Lieven Bauwensstraat	U	6.482.048	Leefgeld materiële opvang politieke vluchtelingen	27.000	17.583	9.417	65%				
GBB_SH	0903-01	LOI Complex Lieven Bauwensstraat	O	7.409.046	Subsidie POD MI steun medische kosten politieke vluchtelingen					12.000	2.048	9.952	17%
GBB_SH	0903-01	LOI Complex Lieven Bauwensstraat	O	7.409.048	Subsidie Fedasil materiële opvang politieke vluchtelingen					108.000	98.423	9.578	91%
GBB_SH	0903-01	LOI Complex Lieven Bauwensstraat	O	7.482.046	Recuperatie steun medische kosten politieke vluchtelingen						390	-390	
GBB_SH	0903-02	LOI Kljijtberg	U	6.140.000	Overige diensten - prestaties van derden	300		300	0%				
GBB_SH	0903-02	LOI Kljijtberg	U	6.141.000	Overige leveringen, benodigdheden	4.000	1.652	2.348	41%				
GBB_SH	0903-02	LOI Kljijtberg	U	6.150.050	Communicatiekosten - telefoon, internet, kabeltelevisie...	1.000	1.025	-25	103%				
GBB_SH	0903-02	LOI Kljijtberg	U	6.152.000	Diverse erelonen, vergoedingen en dienstverleningen	1.250		1.250	0%				
GBB_SH	0903-02	LOI Kljijtberg	U	6.482.046	Steun medische kosten politieke vluchtelingen	1.000	934	66	93%				
GBB_SH	0903-02	LOI Kljijtberg	U	6.482.048	Leefgeld materiële opvang politieke vluchtelingen	10.000	4.253	5.747	43%				
GBB_SH	0903-02	LOI Kljijtberg	O	7.409.046	Subsidie POD MI steun medische kosten politieke vluchtelingen					1.000	484	516	48%
GBB_SH	0903-02	LOI Kljijtberg	O	7.409.048	Subsidie Fedasil materiële opvang politieke vluchtelingen					25.000	19.358	5.642	77%
GBB_SH	0903-02	LOI Kljijtberg	O	7.482.046	Recuperatie steun medische kosten politieke vluchtelingen						588	-588	
GBB_SH	0904-00	Activering van tewerkstelling	U	6.141.000	Overige leveringen, benodigdheden	3.000	1.498	1.503	50%				
GBB_SH	0904-00	Activering van tewerkstelling	U	6.481.009	Vergoeding voortraject tewerkstelling	750	364	386	49%				
GBB_SH	0904-00	Activering van tewerkstelling	O	7.000.010	Opbrengsten wijkwerkcheques								
GBB_SH	0904-00	Activering van tewerkstelling	O	7.450.000	Diverse operationele opbrengsten - gerecupereerde kosten					2.840	2.839	1	100%
GBB_SH	0905-00	Dienst voor juridische informatie en advies	U	6.430.000	Betaling van werkingskosten ingevolge een conventie	34.000	32.094	1.906	94%				
GBB_SH	0909-00	Sociaal Huis - niet-verdeelde ontvangsten en uitgaven	U	6.112.001	Brandstof voertuigen	600	660	-60	110%				
GBB_SH	0909-00	Sociaal Huis - niet-verdeelde ontvangsten en uitgaven	U	6.140.400	Nazicht, onderhoud en controle rollend materieel	250	583	-333	233%				
GBB_SH	0909-00	Sociaal Huis - niet-verdeelde ontvangsten en uitgaven	U	6.141.000	Overige leveringen, benodigdheden	1.000	581	419	58%				
GBB_SH	0909-00	Sociaal Huis - niet-verdeelde ontvangsten en uitgaven	U	6.150.010	Drukwerk	750		750	0%				
GBB_SH	0909-00	Sociaal Huis - niet-verdeelde ontvangsten en uitgaven	U	6.152.000	Diverse erelonen, vergoedingen en dienstverleningen		791	-791					
GBB_SH	0909-00	Sociaal Huis - niet-verdeelde ontvangsten en uitgaven	U	6.400.000	Diverse belastingen	155		155	0%				
GBB_SH	0909-00	Sociaal Huis - niet-verdeelde ontvangsten en uitgaven	U	6.490.010	Werkingsubsidies - huishoudens	22.500	16.739	5.761	74%				
GBB_SH	0909-00	Sociaal Huis - niet-verdeelde ontvangsten en uitgaven	U	6.490.020	Werkingsubsidies - verenigingen	2.500		2.500	0%				
GBB_SH	0909-00	Sociaal Huis - niet-verdeelde ontvangsten en uitgaven	O	7.450.000	Diverse operationele opbrengsten - gerecupereerde kosten					2.500	3.786	-1.286	151%
GBB_SH	0909-00	Sociaal Huis - niet-verdeelde ontvangsten en uitgaven	O	7.450.050	Giften, schenkingen vlottende activa met last					325	311	14	96%
GBB_SH	0930-00	Sociale huisvesting	U	6.141.000	Overige leveringen, benodigdheden	2.500	408	2.092	16%				
GBB_SH	0930-00	Sociale huisvesting	U	6.150.050	Communicatiekosten - telefoon, internet, kabeltelevisie...	2.000	960	1.040	48%				

Actie	Beleidsitem	Beleidsitem omschrijving	U/O	AR	Algemene rekening omschrijving	U-krediet	Aanrek	Saldo	% Aanrek	O-krediet	Vordering	Saldo	% Vord
GBB_SH	0943-00	Gezins hulp	U	6.140.000	Overige diensten - prestaties van derden	1.750	1.631	119	93%				
GBB_SH	0943-00	Gezins hulp	U	6.141.000	Overige leveringen, benodigdheden	3.500	3.527	-27	101%				
GBB_SH	0943-00	Gezins hulp	U	6.482.001	Steun in natura		5.873	-5.873					
GBB_SH	0943-00	Gezins hulp	U	6.490.010	Werkingsubsidies - huishoudens	15.000	25.930	-10.930	173%				
GBB_SH	0943-00	Gezins hulp	U	6.490.040	Werkingsubsidies - adviesorganen	10.000	10.000	0	100%				
GBB_SH	0943-01	't Winkelke - kledijwinkel, pamperbank, voedselbedeling	U	6.141.000	Overige leveringen, benodigdheden	100	42	58	42%				
GBB_SH	0943-01	't Winkelke - kledijwinkel, pamperbank, voedselbedeling	U	6.152.090	Vrijwilligerswerk	6.000	5.559	441	93%				
GBB_SH	0943-01	't Winkelke - kledijwinkel, pamperbank, voedselbedeling	O	7.000.006	Opbrengsten 't Winkelke (kledij, pampers, huisvuilzak per stuk,...)					1.750	1.929	-179	110%
GBB_SH	0943-01	't Winkelke - kledijwinkel, pamperbank, voedselbedeling	O	7.000.009	Opbrengsten pamperbank					100		100	0%
GBB_SH	0946-00	Thuisbezorgde maaltijden	U	6.000.000	Aankoop van thuisbezorgde maaltijden	75.000	75.953	-953	101%				
GBB_SH	0946-00	Thuisbezorgde maaltijden	U	6.112.001	Brandstof voertuigen	3.500	3.031	469	87%				
GBB_SH	0946-00	Thuisbezorgde maaltijden	U	6.140.400	Nazicht, onderhoud en controle rollend materieel	1.750	1.582	168	90%				
GBB_SH	0946-00	Thuisbezorgde maaltijden	U	6.141.000	Overige leveringen, benodigdheden	2.600	2.537	63	98%				
GBB_SH	0946-00	Thuisbezorgde maaltijden	U	6.400.000	Diverse belastingen	155		155	0%				
GBB_SH	0946-00	Thuisbezorgde maaltijden	O	7.000.001	Opbrengsten thuisbezorgde maaltijden					82.000	82.993	-993	101%
GBB_SH	0947-00	Klusjesdienst	U	6.430.000	Betaling van werkingkosten ingevolge een conventie	10.000	3.146	6.854	31%				
GBB_SH	0948-01	Reguliere poetsdienst	O	7.000.002	Opbrengsten reguliere poetsdienst					4.000	5.370	-1.370	134%
GBB_SH	0948-02	Poetsdienst via dienstencheques	O	7.000.004	Opbrengsten poetshulp via dienstencheques - aandeel cliënt					157.000	140.319	16.681	89%
GBB_SH	0948-02	Poetsdienst via dienstencheques	O	7.000.005	Opbrengsten poetshulp via dienstencheques - aandeel federale overheid					245.000	243.213	1.787	99%
GBB_SH	0952-00	Assistentiewoningen	U	6.141.000	Overige leveringen, benodigdheden								
GBB_SH	0952-00	Assistentiewoningen	U	6.150.050	Communicatiekosten - telefoon, internet, kabeltelevisie...	1.500	1.597	-97	106%				
GBB_SH	0952-00	Assistentiewoningen	U	6.152.000	Diverse erelonen, vergoedingen en dienstverleningen	8.000	9.022	-1.022	113%				
GBB_SH	0959-00	Overige verrichtingen betreffende ouderen	U	6.490.040	Werkingsubsidies - adviesorganen	31.500	31.500	0	100%				
GBB_SH	0959-00	Overige verrichtingen betreffende ouderen	O	7.000.011	Verkopen UIT-Pas					50	27	23	54%
GBB_SH	0959-00	Overige verrichtingen betreffende ouderen	O	7.406.009	Overige specifieke werkingsubsidies					5.480	5.480	0	100%
GBB_SH	0959-01	ANNAH	U	6.140.000	Overige diensten - prestaties van derden		50	-50					
GBB_SH	0959-01	ANNAH	U	6.141.000	Overige leveringen, benodigdheden	750	562	188	75%				
GBB_SH	0959-01	ANNAH	U	6.150.010	Drukwerk	500	436	64	87%				
GBB_SH	0959-01	ANNAH	U	6.152.090	Vrijwilligerswerk	32.000	28.892	3.108	90%				
GBB_SH	0959-01	ANNAH	O	7.000.007	Opbrengsten Annah-werking					32.000	28.610	3.390	89%
GBB_SPORT	0740-00	Sportsector en-verenigingsondersteuning	U	6.450.000	Diverse operationele kosten								
GBB_SPORT	0740-00	Sportsector en-verenigingsondersteuning	U	6.490.020	Werkingsubsidies - verenigingen	57.150	36.400	20.750	64%				
GBB_SPORT	0740-00	Sportsector en-verenigingsondersteuning	U	6.490.040	Werkingsubsidies - adviesorganen	7.000	7.000	0	100%			0	
GBB_SPORT	0740-00	Sportsector en-verenigingsondersteuning	O	7.450.000	Diverse operationele opbrengsten - gerecupereerde kosten						210	-210	
GBB_SPORT	0741-00	Sportpromotie en -evenementen - werking dienst	U	6.140.000	Overige diensten - prestaties van derden	48.500	36.449	12.051	75%				
GBB_SPORT	0741-00	Sportpromotie en -evenementen - werking dienst	U	6.140.600	Busvervoer	6.000	1.146	4.854	19%				
GBB_SPORT	0741-00	Sportpromotie en -evenementen - werking dienst	U	6.141.000	Overige leveringen, benodigdheden	15.000	9.282	5.718	62%				
GBB_SPORT	0741-00	Sportpromotie en -evenementen - werking dienst	U	6.150.010	Drukwerk	820		820	0%				
GBB_SPORT	0741-00	Sportpromotie en -evenementen - werking dienst	U	6.152.090	Vrijwilligerswerk	1.500	1.920	-420	128%				
GBB_SPORT	0741-00	Sportpromotie en -evenementen - werking dienst	U	6.152.100	Verenigingswerk	1.000		1.000	0%				
GBB_SPORT	0741-00	Sportpromotie en -evenementen - werking dienst	O	7.000.140	Opbrengsten Sportaanbod					61.000	75.977	-14.977	125%

Actie	Beleidsitem	Beleidsitem omschrijving	U/O	AR	Algemene rekening omschrijving	U-krediet	Aanrek	Saldo	% Aanrek	O-krediet	Vordering	Saldo	% Vord
GBB_SPORT	0742-01	Sporthallen	U	6.152.080	Auteursrechten	1.900	1.850	50	97%			0	
GBB_SPORT	0742-01	Sporthallen	U	6.152.090	Vrijwilligerswerk	3.500	4.120	-620	118%				
GBB_SPORT	0742-01	Sporthallen	U	6.152.100	Verenigingswerk	1.000	502	498	50%				
GBB_SPORT	0742-01	Sporthallen	O	7.001.000	Opbrengsten uit verhuur					36.000	18.613	17.387	52%
GBB_SPORT	0742-02	Sportterreinen en hun accommodatie	U	6.141.000	Overige leveringen, benodigdheden	6.000	6.853	-853	114%				
GBB_SPORT	0742-02	Sportterreinen en hun accommodatie	U	6.152.080	Auteursrechten	860	597	263	69%				
GBB_SPORT	0742-02	Sportterreinen en hun accommodatie	O	7.001.000	Opbrengsten uit verhuur					6.000	18.307	-12.307	305%
GBB_TOELAE	0400-00	Politie	U	6.490.050	Werkingsubsidies - andere overheden	1.299.050	1.299.050	0	100%				
GBB_TOELAE	0410-00	Brandweer	U	6.490.050	Werkingsubsidies - andere overheden	335.445	335.445	0	100%				
GBB_TOELAE	0790-00	Erediensten	U	6.490.050	Werkingsubsidies - andere overheden	63.680	63.676	4	100%				
GBB_TOER	0521-00	Toerisme	U	6.140.000	Overige diensten - prestaties van derden	2.000	380	1.620	19%				
GBB_TOER	0521-00	Toerisme	U	6.152.090	Vrijwilligerswerk	4.000	2.013	1.988	50%				
GBB_TOER	0521-00	Toerisme	U	6.490.050	Werkingsubsidies - andere overheden	5.445	5.238	207	96%				
GBB_TOER	0521-00	Toerisme	O	7.000.060	Opbrengsten Toerisme					2.300	3.304	-1.004	144%
GBB_VERZEK	0050-00	Patrimonium zonder maatschappelijk doel	U	6.120.001	Brandverzekering	640	636	4	99%				
GBB_VERZEK	0119-90	Overige algemene diensten - niet verdeelde ontvangsten en uitgaven	U	6.120.000	Overige verzekeringen	37.100	35.810	1.290	97%				
GBB_VERZEK	0119-90	Overige algemene diensten - niet verdeelde ontvangsten en uitgaven	U	6.120.001	Brandverzekering	5.550	5.542	8	100%				
GBB_VERZEK	0200-00	Dienst Gemeentelijke Infrastructuur - niet-verdeelde ontvangsten en uitgaven	U	6.120.001	Brandverzekering	340	336	4	99%				
GBB_VERZEK	0309-00	Overig afvalbeheer (o.m. containerpark)	U	6.120.001	Brandverzekering	75	74	1	99%				
GBB_VERZEK	0410-00	Brandweer	U	6.120.001	Brandverzekering	215	212	3	99%				
GBB_VERZEK	0521-00	Toerisme	U	6.120.001	Brandverzekering	630	627	3	100%				
GBB_VERZEK	0703-00	Bibliotheken	U	6.120.001	Brandverzekering	425	422	3	99%				
GBB_VERZEK	0705-00	Gemeenschapscentrum - algemeen	U	6.120.001	Brandverzekering	3.060	3.058	2	100%				
GBB_VERZEK	0742-01	Sporthallen	U	6.120.001	Brandverzekering	800	798	2	100%				
GBB_VERZEK	0742-02	Sportterreinen en hun accommodatie	U	6.120.001	Brandverzekering	630	625	5	99%				
GBB_VERZEK	0752-00	Jeugd - Infrastructuur en faciliteiten t.b.v. kinderen en jongeren	U	6.120.001	Brandverzekering	790	784	6	99%				
GBB_VERZEK	0800-00	Gewoon basisonderwijs	U	6.120.000	Overige verzekeringen	900	824	76	92%				
GBB_VERZEK	0800-00	Gewoon basisonderwijs	U	6.120.001	Brandverzekering	1.950	1.950	0	100%				
GBB_VERZEK	0945-00	Kinderopvang	U	6.120.001	Brandverzekering	210	204	6	97%				
GBB_VERZEK	0950-00	Ouderenwoningen	U	6.120.001	Brandverzekering	350	349	1	100%				
					Totale exploitatieuitgaven	21.037.573	19.710.793	1.326.780	94%				
					Totale exploitatieontvangsten					22.901.892	23.686.320	-784.428	103%
					Totaal exploitatiesaldo					1.864.319	3.975.527	-2.111.207	