

Anzegem morgen

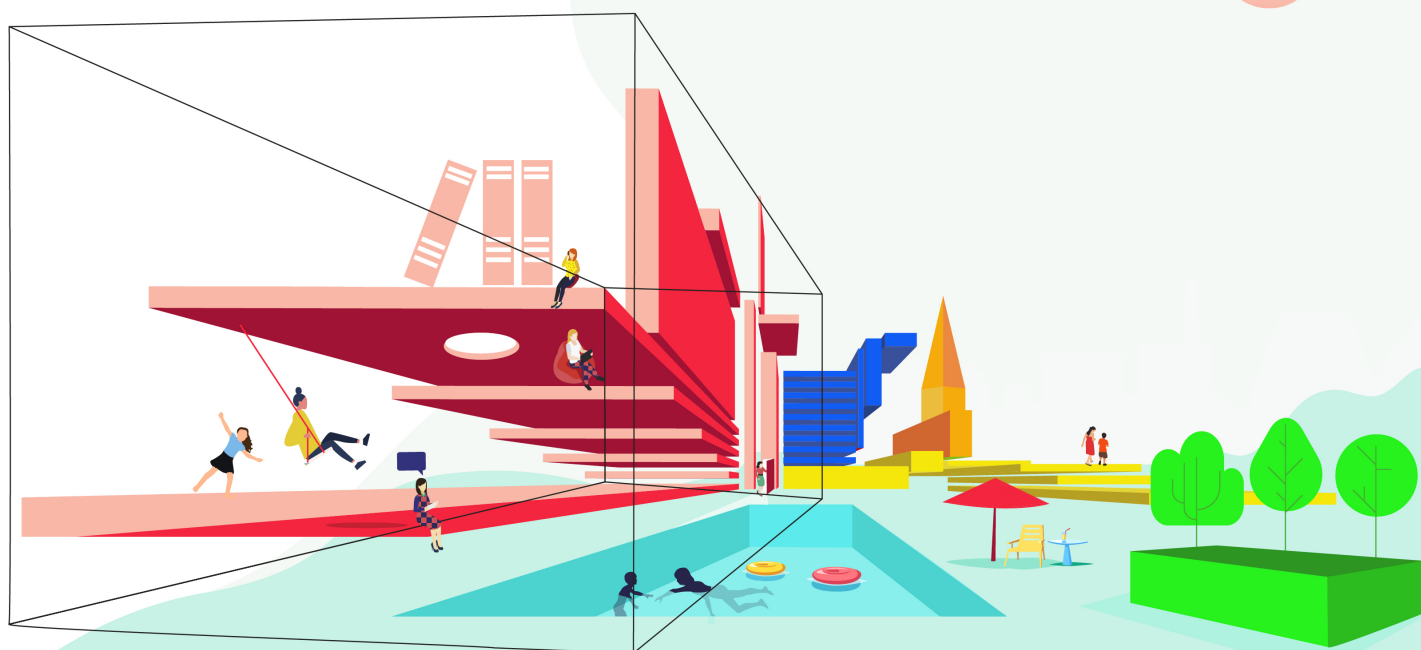

DOCUMENTATIE
JAARREKENING
2021



“Anzegem morgen”

Documentatie

Jaarrekening 2021

Inhoudstafel

Overzicht beleidsdoelstellingen, actieplannen en acties met ontvangsten en uitgaven	1
Overzicht van de doelstellingen, actieplannen en acties met volledige omschrijving	34
Overzicht van de toegestane werkings- en investeringsubsidies	37
Overzicht van de beleidsdomeinen, beleidsvelden en beleidsitems	40
Overzicht van de verbonden entiteiten	43
Overzicht van de personeelsinzet	45
Overzicht van de opbrengst per belastingsoort	48
Overzicht van de door de financieel directeur verleende visums	50
Overzicht van de investeringsuitgaven, gerangschikt per actie, beleidsitem en algemene rekening	54
Overzicht van de investeringsontvangsten, gerangschikt per actie, beleidsitem en algemene rekening	61
Overzicht exploitatiebewegingen, gerangschikt per actie, beleidsitem en algemene rekening	63

De documentatie bij jaarrekening 2021 is ook terug te vinden op
<https://www.anzegem.be/meerjarenplan2025>



ODAA: Overzicht doelstellingen, actieplannen en acties met ontvangsten en uitgaven

Periode: 2021

Gemeente en OCMW Anzegem

Algemeen directeur: Sonja Nuyttens

De Vierschaar 1, 8570 Anzegem

Financieel directeur: Steven Cuvelier

ODAA: Overzicht doelstellingen, actieplannen en acties



2021

Journalvolnummers: JR Budg. 819098 Alg. 50816 / IK Budg. 59790 EK Budg. 59790

Gemeente Anzegem (0207.484.780)
De Vierschaar 1, 8570 Anzegem
Algemeen directeur: Sonja Nuyttens

OCMW Anzegem (0212.235.703)
De Vierschaar 1, 8570 Anzegem
Financieel directeur: Steven Cuvelier

Beleidsdoelstelling: **BD_1: Anzegem zorgt voor zijn mensen met het oog op een gelukkige en solidaire samenleving**

Kwalitatieve omschrijving: Anzegem wenst, en zal hiertoe de nodige stappen ondernemen, een gemeente te zijn waar iedereen kansen en aandacht krijgt. Het moet voor de burgers goed leven zijn in Anzegem. Deze burgers, die het maatschappelijk kapitaal vormen, staan centraal in het gemeentelijk beleid en kunnen mee inhoud geven aan deze doelstelling. Via deze werkwijze moeten we komen tot de gemeente van morgen. Iedereen telt mee in Anzegem. Daarom wordt aandacht geschonken aan die mensen die het moeilijker hebben. Deze aandacht strekt zich ook uit buiten de gemeentegrenzen.

Van 01/01/2020 tot 31/12/2025

	2021		
	Jaarrekening	Eindkredieten	Initiële kredieten
Exploitatie			
Uitgaven	606.515	734.293	734.293
Ontvangsten	119.938	51.000	51.000
Saldo	-486.577	-683.293	-683.293
Investerings			
Uitgaven	196.729	1.232.105	1.232.105
Ontvangsten	93.365	93.304	93.304
Saldo	-103.364	-1.138.801	-1.138.801
Financiering			
Uitgaven	4.574	15.000	15.000
Ontvangsten	0	0	0
Saldo	-4.574	-15.000	-15.000

Actieplan: **AP_1.1: Anzegem maken we samen via inspraak en participatie**

Dit actieplan beoogt het verhogen van de betrokkenheid van de burger bij het beleid en de besluitvorming. Een gemeente wordt immers ook van onderuit vormgegeven. Enerzijds worden initiatieven ondernomen om de gemeente- en OCMW-raad toegankelijker te maken, anderzijds worden (bestaande) dorpsraden alle kansen geschonken zichzelf te ontwikkelen en bij te dragen tot een gemeente waar het goed leven is.

Van 01/01/2020 tot 31/12/2025

	2021		
	Jaarrekening	Eindkredieten	Initiële kredieten
Exploitatie			
Uitgaven	0	4.500	4.500
Ontvangsten	0	0	0
Saldo	0	-4.500	-4.500
Investerings			
Financiering			

Actie: ACT_1.1.1: Vergroten toegankelijkheid gemeente- en OCMW-raad

Om de kloof tussen de politiek en de burger te overbruggen is het van belang deze burger zo nauw mogelijk te betrekken bij de werking van de gemeente- en OCMW-raad. De raden zijn immers het kloppend hart van de gemeente en de organen waar de belangrijkste beslissingen genomen worden. Burgers kunnen niet enkel aanwezig zijn tijdens de openbare gedeelten van de zittingen maar kunnen van thuis uit op de webpagina van de gemeente de audio-opnames van de zittingen raadplegen. Om dit democratisch traject nog toegankelijker te krijgen en burgers te betrekken kunnen diverse acties ondernomen worden. Momenteel zijn onderstaande voorstellen opgenomen:

- Voorzien van een vragenmoment voor burgers tijdens de zitting van de raad (meer informatie in het HHR GR/OR)
- Onderzoeken van de mogelijkheden tot video-opnames van de raadszittingen, al dan niet met live-streaming bij de ontwikkeling van het toekomstige gemeentepunt.

Van 01/01/2020 tot 31/12/2025

Actie: ACT_1.1.2: Kansen geven aan dorps- en buurtinspraak

Er zijn in Anzegem 7 sterke dorpsgemeenschappen met elk hun lokale verenigingen en organisaties. Er vinden in iedere dorpskern heel wat activiteiten plaats. Naar analogie met de dorpsraad te Vichte zal worden onderzocht of er in iedere kern een dorpsraad kan opgestart worden om de lokale werkingen verder te stroomlijnen of nieuwe initiatieven te ontwikkelen. Initiatiefnemers hiertoe zullen de nodige ondersteuning krijgen. Eens de dorpsraden zijn opgericht is het belang deze verder de ondersteunen bv. op vlak van communicatie of het aanbieden van infrastructuur.

Tevens worden de mogelijkheden in functie van een burgerbegroting onderzocht waarbij buurten een budget kunnen krijgen om bepaalde zaken te verwezenlijken die men nodig acht.

Van 01/01/2020 tot 31/12/2025

	2021		
	Jaarrekening	Eindkredieten	Initiële kredieten
Exploitatie			
Uitgaven	0	4.500	4.500
Ontvangsten	0	0	0
Saldo	0	-4.500	-4.500
Investerings			
Financiering			

Actieplan: AP_1.2: Anzegem werkt samen buiten de gemeentegrenzen én respecteert ieders eigenheid

Met dit actieplan wordt beoogd niet enkel een blik te werpen op onze eigen gemeente maar ook met de wereld rondom. Er zal verder gewerkt worden, door middel van concrete projecten en initiatieven aan de stedenband met Pèrèrè. Er wordt echter ook aandacht geschonken aan de wereld die in de gemeente verblijft. Om deze reden worden genderongelijkheid, racisme en discriminatie bestreden en wordt ingezet op integratie en inburgering van inwoners van vreemde herkomst.

Van 01/01/2020 tot 31/12/2025

	2021		
	Jaarrekening	Eindkredieten	Initiële kredieten
Exploitatie			
Uitgaven	13.274	20.250	20.250
Ontvangsten	1.263	0	0
Saldo	-12.011	-20.250	-20.250
Investerings			
Financiering			

Actie: ACT_1.2.1: Uitbouwen en ondersteunen stedenband Pèrèrè

In 2017 werd de beslissing genomen om met Pèrèrè (Benin) een stedenband aan te gaan. Intussen bezochten delegaties uit beide gemeenten elkaar en werd in mei 2018 een samenwerkingsovereenkomst getekend. Er moet hieraan de komende jaren verder gewerkt worden op verschillende gebieden om tot volwaardige partners uit te groeien. Zo zal onder meer ingezet worden op de communicatie tussen beide gemeenten en zal een project rond afvalverwerking in Pèrèrè geïnitieerd worden. De stedenbandwerkgroep zal bij de uitwerking van deze en nog te bepalen acties een sleutelrol spelen. Om deze stedenband in Anzegem nog bekender te maken zullen allerhande initiatieven georganiseerd worden alsook een reizende tentoonstelling.

Van 01/01/2020 tot 31/12/2025

	2021		
	Jaarrekening	Eindkredieten	Initiële kredieten
Exploitatie			
Uitgaven	12.554	18.250	18.250
Ontvangsten	0	0	0
Saldo	-12.554	-18.250	-18.250
Investerings			
Financiering			

Actie: ACT_1.2.2: Actief beleid rond gendergelijkheid, racisme en discriminatie

Samen met de wereldraad wordt er een erezaak van gemaakt om tot een gemeente te komen waar racisme, discriminatie en genderongelijkheid zoveel als mogelijk tot een minimum herleid worden. Hiertoe zullen voordrachten georganiseerd worden en mondiale cafés ingericht maar zal ook aandacht geschonken worden aan deze thematieken in de dagdagelijkse werking.

Van 01/01/2020 tot 31/12/2025

	2021		
	Jaarrekening	Eindkredieten	Initiële kredieten
Exploitatie			
Uitgaven	0	1.000	1.000
Ontvangsten	0	0	0
Saldo	0	-1.000	-1.000
Investerings			
Financiering			

Actie: ACT_1.2.3: Initiatieven rond integratie en inburgering

Er zal onderzocht worden welke initiatieven nodig en haalbaar zijn om in Anzegem op diverse vlakken verder werk te maken van integratie en inburgering van inwoners van vreemde herkomst waarbij verder wordt gegaan dan enkel vluchtelingen en asielzoekers. Alle betrokken actoren en initiatieven zullen in kaart gebracht en betrokken worden. De praatgroep en huiswerkklas voor anderstalige nieuwkomers zullen alvast verdergezet worden.

Van 01/01/2020 tot 31/12/2025

	2021		
	Jaarrekening	Eindkredieten	Initiële kredieten
Exploitatie			
Uitgaven	720	1.000	1.000
Ontvangsten	1.263	0	0
Saldo	543	-1.000	-1.000
Investerings			
Financiering			

Actieplan: AP_1.3: Anzegem is een plaats waar mensen gelukkig en gezond kunnen wonen, leven, leren, spelen en werken

Dit actieplan beoogt een gemeente waar iedereen graag (een deel of facet van) zijn/haar leven leeft. Het moet aangenaam toeven zijn in de diverse dorpskernen. Vergroening, sfeerelementen of sfeer bevorderende initiatieven kunnen hiertoe bijdragen. Tevens zal een plan uitgewerkt worden rond gezondheid(sbevordering). Hierbij aansluitend is het belangrijk dat Anzegemnaren de mogelijkheid hebben om hun sport te kunnen beoefenen. Het is het belang dat voldoende aandacht geschonken wordt aan het behouden en daar waar nodig verbeteren van de bestaande sportinfrastructuur of het voorzien

van extra faciliteiten. Er zal echter niet louter aan sportinfrastructuur gedacht worden, maar ook aan het onderhouden en aanbieden van een veilige jeugd- en culturele infrastructuur. Het zwembadaanbod zal aangepast worden aan noden die er zijn. Vanuit de Vrijetijdsdiensten zal, bovenop het bestaande en in overleg met de jeugd, een extra jeugd aanbod uitgewerkt worden. Deze Vrijetijdsdiensten zetten hiernaast volop in op toegankelijkheid voor de klanten. Door het optimaliseren van het personeelsbeleid en de werking wordt een beheersbare en kwaliteitsvolle buitenschoolse kinderopvang uitgebouwd. Vanuit huis van het kind worden gezinnen verder ondersteunt. Het gemeentelijk onderwijs zal hervormd worden met als centraal vertrekpunt netoverschrijdende samenwerking. Anzegem moet ook aantrekkelijk zijn om te komen bezoeken. Vertrekkend vanuit de recreatieve zacht ring worden de toeristische troeven uitgespeeld.

Van 01/01/2020 tot 31/12/2025

	2021		
	Jaarrekening	Eindkredieten	Initiële kredieten
Exploitatie			
Uitgaven	373.591	473.293	473.293
Ontvangsten	118.675	51.000	51.000
Saldo	-254.916	-422.293	-422.293
Investerings			
Uitgaven	196.729	1.232.105	1.232.105
Ontvangsten	93.365	93.304	93.304
Saldo	-103.364	-1.138.801	-1.138.801
Financiering			
Uitgaven	4.574	15.000	15.000
Ontvangsten	0	0	0
Saldo	-4.574	-15.000	-15.000

Actie: ACT_1.3.1: Groene, aangename dorpskernen

Bij de (her)aanleg van de dorpskernen zal bewust aandacht worden besteed aan het 'vergroenen' door de uitbreiding van bestaande of het voorzien van nieuwe groenvoorzieningen en het verrijken van de kernen met (al dan niet tijdelijke) sfeerelementen. Dit kan bijvoorbeeld door het opleggen van ontharding of het voorzien van groene (speel)zones bij nieuwe projecten, het voorzien van loopomlopen op diverse locaties of het openstellen van groene en zachte verbindingen tussen de dorpskernen... Tevens kunnen bij speciale gelegenheden initiatieven ontwikkeld worden die sfeerbevoorgerend werken (bv kerstverlichting).

Van 01/01/2020 tot 31/12/2025

	2021		
	Jaarrekening	Eindkredieten	Initiële kredieten
Exploitatie			
Uitgaven	34.030	40.000	40.000
Ontvangsten	0	0	0
Saldo	-34.030	-40.000	-40.000
Investerings			
Uitgaven	13.777	50.011	50.011
Ontvangsten	0	0	0
Saldo	-13.777	-50.011	-50.011
Financiering			

Actie: ACT_1.3.2: Uitbreiden en verbeteren gemeentelijk aanbod van sportinfrastructuur

Er wordt vastgesteld dat de gemeentelijke sportinfrastructuur, zowel indoor als outdoor, moet verbeterd en/of uitgebreid worden. Enerzijds moet de bestaande sportinfrastructuur onderhouden blijven (bv. Relighting sporthal Anzegem) en aangepast aan de noden maar anderzijds moet naar een lange termijn oplossing gezocht worden voor bijkomende sportaccommodaties (voetbal-rugby-korfbal-turnen-paardensport-hondensport (zie ook ACT_2.6.2)-diverse lessenreeksen - ...). Verschillende denkpistes en mogelijkheden moeten onderzocht worden om de sportaccommodatie uit te breiden (RUP 3 Kaven) of te voorzien (toekomstige gemeentepunt of te verlaten sites). De nodige financiële middelen kunnen ter beschikking worden gesteld aan sportverenigingen opdat zij hun activiteiten in hun eigen infrastructuur in optimale en veilige omstandigheden zouden kunnen organiseren.

Van 01/01/2020 tot 31/12/2025

	2021		
	Jaarrekening	Eindkredieten	Initiële kredieten
Exploitatie			
Investerings			
Uitgaven	85.475	154.556	154.556
Ontvangsten	36.363	34.430	34.430
Saldo	-49.112	-120.126	-120.126
Financiering			

Actie: ACT_1.3.3: Zwembad uitbouwen op maat van Anzegem

Momenteel wordt volop gewerkt aan de bouw van het gezamenlijk, duurzaam en ecologisch zwembad van Anzegem en Deerlijk. Het zwembad zal geopend worden in het voorjaar van 2020. Vanaf dan zal een aangepast zwemaanbod moeten voorzien worden voor de diverse doelgroepen (scholen-sportclubs-...)

Van 01/01/2020 tot 31/12/2025

	2021		
	Jaarrekening	Eindkredieten	Initiële kredieten
Exploitatie			
Uitgaven	251.126	252.133	252.133
Ontvangsten	0	0	0
Saldo	-251.126	-252.133	-252.133
Investerings			
Uitgaven	5.055	70.580	70.580
Ontvangsten	0	0	0
Saldo	-5.055	-70.580	-70.580
Financiering			
Uitgaven	4.574	15.000	15.000
Ontvangsten	0	0	0
Saldo	-4.574	-15.000	-15.000

Actie: ACT_1.3.4: Aanvullend aanbod voor de jeugd

Boven op het bestaande aanbod voor de Anzegemse jeugd zal ingezet worden op de noden van de doelgroep om op een veilige en uitdagende manier te kunnen spelen/rondhangen/deelnemen aan vrijetijdsinitiatieven van diverse aard. Hierbij wordt rekening gehouden met de uitgestrektheid van de gemeente en de bereikbaarheid en toegankelijkheid van het aanbod. Omdat ervan uit gegaan kan worden dat de doelgroep niet telkens naar één centrale plaats kan komen, moet er ook letterlijk naar hen gegaan worden. Aansluitend zal er sterk ingezet worden op participatie. Er wordt naar gestreefd om enerzijds het bestaande aanbod op een jeugdige manier aantrekkelijk te houden en anderzijds een aanvullend aanbod te ontwikkelen dat tegemoetkomt aan de noden van de jeugd.

Momenteel zijn volgende voorstellen opgenomen:

- Nieuwe speelruimte aan of in de omgeving van het zwembad
- Aanleg skatepark
- Behoeften en noden leren kennen door middel van participatie en bevraging
- Continuëren van een tienerwerking met minstens 5 activiteiten per jaar
- Minimaal 1 jongerenvoorstelling per jaar
- Niet-georganiseerde jongeren hun stem laten horen via participatie in jeugdraad
- Operationeel maken en uitrusten van de caravan om wijken te bezoeken
- Organisatie Kinderkunstendag
- Organisatie van 1 evenement per jaar voor alle jeugd (nieuwjaarsreceptie)
- Organisatie van 1 jongerenkunstenproject per legislatuur
- Speelkaart ontwikkelen

Van 01/01/2020 tot 31/12/2025

	2021		
	Jaarrekening	Eindkredieten	Initiële kredieten
Exploitatie			
Uitgaven	7.808	12.000	12.000
Ontvangsten	0	0	0
Saldo	-7.808	-12.000	-12.000
Investerings			
Uitgaven	9.861	10.000	10.000
Ontvangsten	0	0	0
Saldo	-9.861	-10.000	-10.000
Financiering			

Actie: ACT_1.3.5: Verenigingen beschikken over aangepaste veilige infrastructuur

De jeugd-, sport- en culturele infrastructuur biedt een goed onderhouden indruk. Daartoe worden de nodige aanpassings- en herstelwerken uitgevoerd of wordt in nieuwe locaties geïnvesteerd. De opvolging van de brandveiligheid in de diverse gebouwen staat hierin centraal. Prioritair wordt onderzocht hoe tegemoet kan gekomen worden aan de noden van de Chiromeisjes Ingooigem en de Scouts van Tiegem.

Van 01/01/2020 tot 31/12/2025

	2021		
	Jaarrekening	Eindkredieten	Initiële kredieten
Exploitatie			
Investerings			
Uitgaven	0	537.000	537.000
Ontvangsten	0	0	0
Saldo	0	-537.000	-537.000
Financiering			

Actie: ACT_1.3.6: Vrijtijdsdiensten zijn modern en voor iedereen toegankelijk

De Vrijtijdsdiensten vinden zowel voor de administratieve als voor de creatieve invulling van hun werking een onderkomen in het toekomstige gemeentepunt. Doorgedreven digitalisering en een aanbod en openingsuren op maat van de klant verhogen de toegankelijkheid ervan. Volgende concrete initiatieven zijn opgenomen:

- Platform voor online ticketverkoop voor alle Vrijtijdsdiensten
- Jaarlijkse aanvulling materiaal Uitleendienst op advies jeugd-, sport- en cultuurraad
- Ontwerp verhuurreglement opbergruimte voor verenigingen in het toekomstige gemeentepunt
- Plaats voor multifunctionele evenementenruimte in het toekomstige gemeentepunt
- Een intelligente inleverbus voor bibmaterialen buiten de openingsuren
- Onderzoek van mogelijkheden centralisatie versus decentralisatie Bibliotheek
- Organisatie van minimum twee (kleinschalige) dienstoverschrijdende initiatieven
- Vernieuwing zelfuitleentoepassingen naar noden publiek (EBS 2020)

Van 01/01/2020 tot 31/12/2025

	2021		
	Jaarrekening	Eindkredieten	Initiële kredieten
Exploitatie			
Uitgaven	3.256	4.200	4.200
Ontvangsten	0	0	0
Saldo	-3.256	-4.200	-4.200
Investerings			
Uitgaven	15.600	19.500	19.500
Ontvangsten	0	0	0
Saldo	-15.600	-19.500	-19.500
Financiering			

Actie: ACT_1.3.7: Uitbouw van een beheersbare en kwalitatieve buitenschoolse kinderopvang

De efficiëntie wordt verhoogd door het optimaliseren van het personeelsbeleid en de werking van de kinderopvanglocaties. De werking wordt aangepast door o.a. het integreren van de Nels en erkende werkingen op wandelafstand tot 1 werking. Concreet kunnen Nel Anzegem en De Schildpad gecentraliseerd worden en in Vichte kunnen Nel Vichte en de Jojo samengaan. Er wordt gestreefd naar het behoud van opvang in de nabijheid van en in samenwerking met scholen door het uitbouwen van een nog nader te bepalen solidariteitsprincipe, steeds met het oog op een beheersbare, veilige en kwaliteitsvolle opvang. Het aanbieden van een kwaliteitsvolle werking wordt beoogd met aandacht voor zorg voor de gezinnen en medewerkers rekening houdend met het nieuwe decreet Kinderopvang. Ook wordt er gericht samengewerkt via een lokaal Anzegems samenwerkingsverband met diensten en verenigingen die betrokken zijn bij buitenschoolse opvang op basis van een visietekst en vanuit de omgevingsanalyse aansluitend op het nieuwe decreet Kinderopvang. De lokale adviesraad kinderopvang ondersteunt jonge ouders en het aanbod van voorschoolse opvang (0-3 jaar). Hiervoor wordt geluisterd naar de noden van de doelgroep en wordt getracht hier zoveel mogelijk op in te spelen. In samenwerking met Waregem wordt ervoor gezorgd dat het huis van het kind een bekende naam in Waregem-Anzegem wordt en in samenwerking met alle partners worden de noden en behoeften van ouders en kinderen gedetecteerd. Op die manier wordt hoofdzakelijk gewerkt aan de vooropgestelde aanbodvormen zoals opvoedingsondersteuning, preventieve gezinsondersteuning, spel en ontmoeting.

Van 01/01/2020 tot 31/12/2025

	2021		
	Jaarrekening	Eindkredieten	Initiële kredieten
Exploitatie			
Investerings			
Uitgaven	2.318	53.995	53.995
Ontvangsten	0	0	0
Saldo	-2.318	-53.995	-53.995
Financiering			

Actie: ACT_1.3.8: Onderzoek herorganiseren en/of uitbreiden van het onderwijs met max. netoverschrijdende samenwerking

Het gemeentelijk onderwijs was gevestigd in de deelgemeente Vichte en Ingooigem. Er was toen een sterke samenwerking met het vrij onderwijs gezien leerlingen tijdens hun kleuter- en lagere schoolloopbaan soms meerdere malen moeten wisselen van net. Deze onpraktische constructie werd echter herbekeken in het voordeel van de kinderen en een herstructurering werd doorgevoerd. De verdere optimalisering van de herstructurering kan verdergezet worden. Daarnaast kunnen alle basisscholen van de verschillende netten samenwerken zodat er voordelen ontwikkeld worden.

Van 01/01/2020 tot 31/12/2025

Actie: ACT_1.3.9: Uitbouw van lokale toeristische troeven

Anzegem wil, samen met haar ondernemers, de gemeente op een belevingsvolle manier op de toeristische kaart zetten door haar toeristisch-recreatieve troeven optimaal uit te spelen. De basis voor dit toeristisch ontwikkelingsplan is dan ook de verdere uitbouw van de recreatieve, zachte ring waarbij de landschappelijke hoogtepunten van de gemeente met elkaar worden verbonden en waaraan basisinfrastructuur en verrijkingen worden toegevoegd.

Volgende concrete plannen zijn hierbij opgenomen:

- Bouwen van een uitkijkplatform Gijzelbrechtegem
- Opening van de Zachte Ring
- Opmaak en uitrol visie beheer en uitbating Sint-Arnolduspark
- Organisatie van culturele initiatieven ter promotie van de toeristische initiatieven
- Organiseren van een jaarlijks toeristisch programma-aanbod
- Organiseren van een jaarlijkse openluchtfilm
- Realisatie van een goed uitgeruste camperzone
- Vernieuwen van toeristische duidingsborden
- Verrijking herdenkingsheuvel (met eventueel een nieuw kunstwerk)

Van 01/01/2020 tot 31/12/2025

	2021		
	Jaarrekening	Eindkredieten	Initiële kredieten
Exploitatie			
Uitgaven	4.439	9.500	9.500
Ontvangsten	0	0	0
Saldo	-4.439	-9.500	-9.500
Investerings			
Uitgaven	64.643	335.402	335.402
Ontvangsten	57.002	58.874	58.874
Saldo	-7.641	-276.528	-276.528
Financiering			

Actie: ACT_1.3.10: Inzet op gezondheid (opmaak en uitrollen van actieplan)

Met de ondersteuning van LOGO Leieland en in een cofinanciering met de Vlaamse overheid werkt Anzegem een actieplan uit met initiatieven rond gezondheid(sbevordering) voor de inwoners van Anzegem. Er zal hiertoe een grote gezondheidsenquête afgenomen worden. Bedoeling is om de focus voornamelijk op preventie te leggen en jaarlijks minstens 1 specifiek thema in de kijker te zetten (bijv. preventie van darmkanker, suïcidepreventie...) en hieromtrent initiatieven en projecten te ontwikkelen.

Van 01/01/2020 tot 31/12/2025

	2021		
	Jaarrekening	Eindkredieten	Initiële kredieten
Exploitatie			
Uitgaven	4.978	10.000	10.000
Ontvangsten	0	0	0
Saldo	-4.978	-10.000	-10.000
Investerings			
Financiering			

Actie: ACT_1.3.11: Aanpak van de coronacrisis

Eind 2019 bereikten ons de eerste berichten omtrent een nieuw virus in China. Wat enige weken lang ver weg van onze gemeente was, bleek het coronavirus COVID-19 te zijn dat zich wereldwijd razend snel verspreidde met enorme repercussies aan alle kanten. Iedereen diende ingrijpende veranderingen door te voeren om zich steeds opnieuw aan de gewijzigde situatie aan te passen. Zowel de Anzegemse burger als de gemeentelijke organisatie en zijn medewerkers kregen deze veranderingen te verwerken; werken op afspraak, gewijzigde of tijdelijk stopgezette dienstverlening, aangepaste werkprocessen, thuiswerk, extra ondersteuning voor al wie het moeilijk had, nieuwe projecten... hadden alle een impact op de werking, de dienstverlening en de financiën.

Van 01/07/2020 tot 31/12/2025

	2021		
	Jaarrekening	Eindkredieten	Initiële kredieten
Exploitatie			
Uitgaven	67.954	145.460	145.460
Ontvangsten	118.675	51.000	51.000
Saldo	50.721	-94.460	-94.460
Investerings			
Uitgaven	0	1.061	1.061
Ontvangsten	0	0	0
Saldo	0	-1.061	-1.061
Financiering			

Actieplan: AP_1.4: Anzegemners worden goed opgevangen en begeleid in moeilijke situaties

Dit actieplan beoogt aandacht en ondersteuning aan diegenen in Anzegem die het wat moeilijker hebben. Er zal een actieplan rond armoedebestrijding uitgewerkt en uitgerold worden. Door middel van het realiseren van een lokaal dienstencentrum wordt aandacht geschonken aan zorg voor o.a. kwetsbare groepen en senioren. Het dienstencentrum dient als draaischijf voor de thuiszorg. De bestrijding van dakloosheid wordt vormgegeven door het uitbreiden van crisishuisvesting. Het Geïntegreerd Breed onthaal wordt, in samenwerking met W13, opgebouwd.

Van 01/01/2020 tot 31/12/2025

	2021		
	Jaarrekening	Eindkredieten	Initiële kredieten
Exploitatie			
Uitgaven	219.650	236.250	236.250
Ontvangsten	0	0	0
Saldo	-219.650	-236.250	-236.250
Investerings			
Financiering			

Actie: ACT_1.4.1: Halt aan armoede (opmaak en uitrollen van actieplan)

Er zal een actieplan worden uitgewerkt met concrete initiatieven op de diverse levensdomeinen waar armoede zich manifesteert én waar het lokaal bestuur vanuit een lokale werking mee het verschil kan maken. Anzegem kent reeds een lange traditie van diverse sociale toelagen die mikken op een brede doelgroep. Deze worden hervormd met het oog op een grotere focus op financieel kwetsbaren (meer doen voor minder mensen zodat meer aandacht kan geschonken worden aan diegene die het echt nodig hebben).

Van 01/01/2020 tot 31/12/2025

	2021		
	Jaarrekening	Eindkredieten	Initiële kredieten
Exploitatie			
Uitgaven	51.466	51.250	51.250
Ontvangsten	0	0	0
Saldo	-51.466	-51.250	-51.250
Investerings			
Financiering			

Actie: ACT_1.4.2: Inzet op zorg

Door het realiseren van een lokaal dienstencentrum en het ontplooiën van een werking wordt in het bijzonder gezorgd voor kwetsbare groepen en senioren in Anzegem, al dan niet met een beginnende zorgvraag. Via het lokaal dienstencentrum proberen we de levenskwaliteit van elke gebruiker te ondersteunen, bevorderen en verbeteren. Zo wordt gemikt o.a. op het creëren en in stand houden van een sociaal netwerk via allerhande informatieve, vormende en recreatieve activiteiten. Het lokaal dienstencentrum moet een draaischijf zijn binnen de thuiszorg en draagt er op die manier mee zorg voor dat mensen zo lang en zo aangenaam mogelijk thuis in hun vertrouwde omgeving kunnen blijven wonen.

Anzegem kent reeds een lange traditie van diverse sociale toelagen die mikken op een brede doelgroep. Deze worden hervormd met het oog op een grotere focus op financieel kwetsbaren (meer doen voor minder mensen zodat meer aandacht kan geschonken worden aan diegene die het echt nodig hebben).

Van 01/01/2020 tot 31/12/2025

	2021		
	Jaarrekening	Eindkredieten	Initiële kredieten
Exploitatie			
Uitgaven	168.184	185.000	185.000
Ontvangsten	0	0	0
Saldo	-168.184	-185.000	-185.000
Investerings			
Financiering			

Actie: ACT_1.4.3: Aanbod van crisishuisvesting voor Anzegemners in nood

In het kader van lokale noden én met het oog op regionale samenwerking rond het tegengaan van dakloosheid, breidt Anzegem het aanbod aan doorgangswoningen uit met een woning die specifiek geschikt is voor een gezin met kinderen (min. 3 slaapkamers). Er is krediet voorzien voor de aankoop van zo'n woning in de budgetten voorzien onder ACT_2.4.2: Uitrol patrimoniumplan.

Van 01/01/2020 tot 31/12/2025

Actie: ACT_1.4.4: Er wordt samengewerkt met W13 voor het realiseren van de functies van het Geïntegreerd Breed Onthaal

Via de meerjarenplanning kunnen lokale besturen intekenen op de 'Vlaamse beleidsprioriteit inzake het realiseren van de functie van het Geïntegreerd Breed Onthaal'. Hiermee wil de Vlaamse overheid inzetten op 2 doelstellingen: het realiseren van toegankelijke sociale hulp- en dienstverlening en het tegengaan van onderbescherming. In onze regio fungeert W13 als trekker voor de ontwikkeling van het GBO. Dit gebeurt samen met andere kernpartners (CAW, mutualiteiten en lokale besturen) en in overleg met een ruimer partnerschap. Jongvolwassenen in een kwetsbare situatie worden hierbij naar voor geschoven als prioritaire doelgroep. W13 dient namens de lokale besturen een aanvraagdossier in en vraagt de subsidie op. De deelnemende lokale besturen nemen dit in hun eigen meerjarenplan en BBC op.

Van 01/01/2020 tot 31/12/2025

Beleidsdoelstelling: BD_2: Anzegem zorgt voor zijn ruimte en zet in op leefbare, veilige en nette dorpen

Kwalitatieve omschrijving: Anzegem wenst in te zetten op het behoud van zijn ruimte en zijn karakteristieke uitzichten vertrekkend vanuit de 7 dorpskernen die er zijn. De verschillende ruimtelijke facetten zoals natuur, landbouw, ondernemen, wonen en mobiliteit hebben hierin elk hun plaats, versterken elkaar en worden duurzaam vormgegeven. Samen met aandacht voor het klimaat, niet in het minst geënt op de eigen werking, wordt de gemeente Anzegem van morgen vormgegeven.

Van 01/01/2020 tot 31/12/2025

	2021		
	Jaarrekening	Eindkredieten	Initiële kredieten
Exploitatie			
Uitgaven	249.551	214.250	214.250
Ontvangsten	78.556	97.500	97.500
Saldo	-170.995	-116.750	-116.750
Investerings			
Uitgaven	1.095.836	7.197.841	7.197.841
Ontvangsten	4.309.798	3.130.598	3.130.598
Saldo	3.213.962	-4.067.243	-4.067.243
Financiering			

Actieplan: AP_2.1: De Anzegemnaar is veilig onderweg en kan kiezen voor duurzame alternatieven

Dit actieplan heeft tot doel ervoor te zorgen dat burgers zich veilig kunnen verplaatsen en dit op een zo duurzaam mogelijke wijze. Vanuit de opmaak van het vervoerregioplan wordt het lokaal mobiliteitsplan herzien. Een goede verkeersinfrastructuur en de daaruit vloeiende verbetering van de verkeersveiligheid vergt de nodige investeringen. Met investeringen, en vanuit diverse invalshoeken is het de bedoeling van Anzegem een fietsgemeente te maken, niet in het minst voor de schoolgaande jeugd. Veilige schoolroutes zijn hierbij cruciaal. Dit heeft niet enkel ecologische voordelen, de verkeersvaardigheden van leerlingen kunnen er enkel maar door verbeteren. Bijzondere aandacht is er ook voor de afstemming van het aanbod van openbaar vervoer en de bereikbaarheid van het toekomstige gemeentepunt.

Van 01/01/2020 tot 31/12/2025

	2021		
	Jaarrekening	Eindkredieten	Initiële kredieten
Exploitatie			
Investerings			
Uitgaven	256.760	2.059.300	2.059.300
Ontvangsten	0	45.000	45.000
Saldo	-256.760	-2.014.300	-2.014.300
Financiering			

Actie: ACT_2.1.1: Herziening van het mobiliteitsplan

Met de opmaak van de vervoerregioplannen (op regionaal niveau) is een herziening van het (lokaal) mobiliteitsplan aangewezen, zodat lokaal en regionaal niveau op elkaar afgestemd worden. Ook is het zo dat in het kader van het bekomen van subsidies voor bv. fietspadprojecten het herzien van dit plan noodzakelijk is.

Van 01/01/2020 tot 31/12/2025

	2021		
	Jaarrekening	Eindkredieten	Initiële kredieten
Exploitatie			
Investerings			
Uitgaven	4.769	40.000	40.000
Ontvangsten	0	0	0
Saldo	-4.769	-40.000	-40.000
Financiering			

Actie: ACT_2.1.2: Investeren in degelijke gemeentelijke verkeersinfrastructuur

Een goede verkeersinfrastructuur vereist investeringen in onderhoud/heraanleg/aanleg van gemeentewegen, fietspaden, voetpaden en -wegen. Op deze manier kan ook bijgedragen worden aan de algemene verkeersveiligheid. De dorpskernen kunnen op een zachte en voor de zwakke weggebruiker comfortabele manier verbonden worden met het toekomstige gemeentepunt en ook onderling met elkaar.

Van 01/01/2020 tot 31/12/2025

	2021		
	Jaarrekening	Eindkredieten	Initiële kredieten
Exploitatie			
Investerings			
Uitgaven	215.933	1.809.300	1.809.300
Ontvangsten	0	0	0
Saldo	-215.933	-1.809.300	-1.809.300
Financiering			

Actie: ACT_2.1.3: Anzegem : fietsparadijs

Anzegem wil zich profileren als fietsgemeente en dit vanuit diverse invalshoeken: toeristisch, ecologisch, gezondheidsmatig, functioneel... Om van Anzegem een fietsparadijs te maken zal ingezet worden op diverse maatregelen. Daar waar in de vorige actie ingezet wordt op het investeren in fiets- en voetpaden worden in deze actie flankerende maatregelen voorzien:

- Voorzien fietsstraten en wegen enkel voor zacht gebruik
- Voorzien van nieuwe fietsenstallingen
- Voorzien oplaadpunten voor elektrische fietsen

Van 01/01/2020 tot 31/12/2025

	2021		
	Jaarrekening	Eindkredieten	Initiële kredieten
Exploitatie			
Investerings			
Uitgaven	13.107	150.000	150.000
Ontvangsten	0	45.000	45.000
Saldo	-13.107	-105.000	-105.000
Financiering			

Actie: ACT_2.1.4: Leerlingen worden gestimuleerd zich op een zachte manier veilig naar school te begeven

Om leerlingen te stimuleren zich op een zachte manier naar school te begeven, is het belangrijk de leerlingen goed te informeren van de veiligste schoolroutes. Daarnaast kan het zinvol zijn om acties uit te werken waarbij leerlingen aangezet worden om deze schoolroutes te volgen. Er wordt onderzocht welke beloningssystemen er op de markt te krijgen zijn om eventueel aan te kopen en hoe deze kan geïmplementeerd worden in Anzegem. Kinderen zijn kwetsbaar in het verkeer. Toch willen we dat ze hun vaardigheden versterken door zich in het verkeer te begeven. Dit dient uiteraard in alle veiligheid te gebeuren. Veel kinderen worden nog door de ouders met de auto gevoerd. Echter, als kinderen en hun ouders kunnen gestimuleerd worden om zich via duurzame zachte alternatieven te verplaatsen van en naar de school, versterken hun vaardigheden en verkleint de ecologische voetafdruk.

Van 01/01/2020 tot 31/12/2025

Actie: ACT_2.1.5: Anzegems openbaar vervoer

Bij de opmaak van het openbaar vervoersplan vervoerregio Kortrijk zullen De Lijn en NMBS wijzigingen voorstellen aan hun aanbod. Anzegem zal inzetten op een sterker en op elkaar afgestemd aanbod, met aandacht voor de bereikbaarheid van het toekomstige gemeentepunt. Lokaal kan onderzocht worden of gemeentelijk busvervoer kan ingezet worden om een verbinding te vormen tussen de dorpskernen en deze site en opdat ook de minder mobiele inwoner zich naar het toekomstige gemeentepunt kan begeven. Het huidige busvervoer dat aangeboden wordt vanuit de gemeente (BONANZA) voor de scholen en de interne diensten wordt verder versterkt.

Van 01/01/2020 tot 31/12/2025

	2021		
	Jaarrekening	Eindkredieten	Initiële kredieten
Exploitatie			
Investeringen			
Uitgaven	22.950	60.000	60.000
Ontvangsten	0	0	0
Saldo	-22.950	-60.000	-60.000
Financiering			

Actieplan: AP_2.2: Ondernemend Anzegem - Ondernemen in Anzegem krijgt kansen en ruimte

Met die actieplan is het de bedoeling lokaal ondernemerschap te ondersteunen ter bevordering van het economisch en sociaal weefsel. Ook wordt de lokale landbouw niet vergeten waartoe engagementen zullen aangegaan worden.

Van 01/01/2020 tot 31/12/2025

	2021		
	Jaarrekening	Eindkredieten	Initiële kredieten
Exploitatie			
Uitgaven	11.096	16.750	16.750
Ontvangsten	1.552	5.500	5.500
Saldo	-9.545	-11.250	-11.250
Investeringen			
Uitgaven	0	42.113	42.113
Ontvangsten	0	43.300	43.300
Saldo	0	1.187	1.187
Financiering			

Actie: ACT_2.2.1: Uitbouw van de lokale economie

Anzegem wenst in te zetten op ondernemerschap en detailhandel ter bevordering van het economisch en sociaal weefsel van de (deel)gemeente. Hiertoe zullen kernversterkende en middenstandsgerichte acties opgezet worden in samenwerking met de raad voor economische dynamiek. Daarnaast zal de gemeente zich ook engageren in projecten van Leiedal, Unizo, provincie... Er zal een premie voorzien worden voor startende ondernemers wanneer zij een leegstaand pand betrekken. Er zal ingezet worden op reconversie van leegstaande bedrijfsruimten vooraleer nieuwe open ruimte wordt aangesneden.

Van 01/01/2020 tot 31/12/2025

	2021		
	Jaarrekening	Eindkredieten	Initiële kredieten
Exploitatie			
Uitgaven	10.108	11.250	11.250
Ontvangsten	0	0	0
Saldo	-10.108	-11.250	-11.250
Investeringen			
Financiering			

Actie: ACT_2.2.2: Inzetten op lokale landbouw

In Anzegem heeft de landbouw een belangrijke rol in de voedselproductie, de lokale economie en het behoud van open ruimte en de landschapsopbouw. Echter wordt opgemerkt dat de lokale landbouw het door diverse factoren niet eenvoudig heeft. De gemeente zal de lokale landbouw ondersteuning bieden door zich mee te engageren in acties en projecten van de raad voor economische dynamiek, overheden en actoren zoals de inzet van de erosiecoördinator, flankerende maatregelen om erosie te bestrijden, promotie korte keten, water+land+schap...

Van 01/01/2020 tot 31/12/2025

	2021		
	Jaarrekening	Eindkredieten	Initiële kredieten
Exploitatie			
Uitgaven	989	5.500	5.500
Ontvangsten	1.552	5.500	5.500
Saldo	563	0	0
Investerings			
Uitgaven	0	42.113	42.113
Ontvangsten	0	43.300	43.300
Saldo	0	1.187	1.187
Financiering			

Actieplan: AP_2.3: Ruimtelijke plannen voor de toekomst

Het actieplan omvat een ruimtelijke planning met oog op de toekomst. Het gemeentelijk ruimtelijk structuurplan (GRS) zal dan ook herzien worden met aandacht voor leefbaarheid van de dorpen, dit samen met de hierin kaderende (opmaak van) ruimtelijke structuurplannen. Een visie zal opgesteld worden hoe omgegaan kan worden met de vraag tot het aansnijden van woonuitbreidingsgebieden. Leegstand wordt, om diverse problemen aan te pakken of te vermijden, in samenwerking met IGS 'Beter Wonen' actief aangepakt.

Van 01/01/2020 tot 31/12/2025

	2021		
	Jaarrekening	Eindkredieten	Initiële kredieten
Exploitatie			
Uitgaven	0	0	0
Ontvangsten	26.250	50.000	50.000
Saldo	26.250	50.000	50.000
Investerings			
Uitgaven	11.839	120.000	120.000
Ontvangsten	0	0	0
Saldo	-11.839	-120.000	-120.000
Financiering			

Actie: ACT_2.3.1: Opmaak van een Ruimtelijk Structuurplan Anzegem met aandacht voor leefbaarheid in de dorpen

De gemeente wenst de officiële procedure op te starten voor de herziening van het gemeentelijk ruimtelijk structuurplan (GRS). In de vorige legislatuur werden verschillende studies en een synthesenota met de deelstructuren en deelgebieden opgemaakt. Omwille van nieuwe ruimtelijke uitdagingen wenst Vlaanderen de structuurplanning te vervangen door beleidsplanning. De gemeente engageerde zich alvast om samen met Leiedal het onderzoek te voeren hoe de herziening van het GRS zich verhoudt tot de nieuwe beleidsplanning. Parallel hiermee worden ruimtelijke uitvoeringsplannen (RUP) verder afgewerkt en opgestart.

Van 01/01/2020 tot 31/12/2025

	2021		
	Jaarrekening	Eindkredieten	Initiële kredieten
Exploitatie			
Investerings			
Uitgaven	11.839	120.000	120.000
Ontvangsten	0	0	0
Saldo	-11.839	-120.000	-120.000
Financiering			

Actie: ACT_2.3.2: Aanpak leegstand en stimuleren renovatie van panden

Er werd opnieuw een subsidieaanvraag tot intergemeentelijke samenwerking (IGS) 'Beter Wonen' ingediend bij Vlaanderen. Dit betreft een samenwerking tussen de gemeenten Anzegem, Avelgem, Spiere-Helkijn en stad Waregem en beoogt:

- De gemeente zorgt voor een divers en betaalbaar woonaanbod in functie van de woonnoden
- De gemeente werkt aan de kwaliteit van het woningpatrimonium en de woonomgeving
- De gemeente informeert, adviseert en begeleidt inwoners met vragen over wonen

Voor de gemeente Anzegem wordt een coördinator (0,22 VTE) en een nieuwe technisch medewerker (0,7 VTE) ingezet. Er wordt een actief beleid gevoerd om leegstand aan te pakken en de renovatie van verouderde panden te stimuleren. Hiermee kunnen heel wat problemen (leegstand, verloedering, vervuiling...) aangepakt worden.

Van 01/01/2020 tot 31/12/2025

	2021		
	Jaarrekening	Eindkredieten	Initiële kredieten
Exploitatie			
Uitgaven	0	0	0
Ontvangsten	26.250	50.000	50.000
Saldo	26.250	50.000	50.000
Investerings			
Financiering			

Actie: ACT_2.3.3: Vastleggen woonuitbreidingsgebieden

Om verdere ruimte-inname te beperken dient een onderzoek gevoerd te worden hoe in de toekomst wordt omgegaan met de vele omgevingsaanvragen om woonuitbreidingsgebieden aan te snijden voor woonprojecten, dit met het oog op het formuleren van een visie.

Van 01/01/2020 tot 31/12/2025

Actieplan: AP_2.4: Opmaak van een patrimoniumplan

Dit actieplan beoogt de bepaling van visie omtrent het eigen patrimonium (zowel het bestaande, al dan niet te behouden patrimonium, als het toekomstige gemeentepunt) vertrekkend vanuit duurzaamheid, zuinigheid, toegankelijkheid en ecologisch verantwoord om tot herstel-, renovatie- en beheersmaatregelen te komen.

Van 01/01/2020 tot 31/12/2025

	2021		
	Jaarrekening	Eindkredieten	Initiële kredieten
Exploitatie			
Uitgaven	817	0	0
Ontvangsten	0	0	0
Saldo	-817	0	0
Investerings			
Uitgaven	205.323	4.117.979	4.117.979
Ontvangsten	4.309.798	2.949.813	2.949.813
Saldo	4.104.475	-1.168.166	-1.168.166
Financiering			

Actie: ACT_2.4.1: Opmaak visienota voor alle patrimonium incl. toekomstige gemeentepunt met oog op duurzaam-,zuinig-en

De aankoop van Escolys geeft aanleiding tot het opmaken van een visie rond het in het toekomstige gemeentepunt te huisvesten programma en het te behouden en te verkopen patrimonium. Een aantal sites zullen immers kunnen verlaten worden om gehuisvest te worden in het toekomstige gemeentepunt. Eens bepaald is wat behouden zal blijven, zal voor dit patrimonium een actieplan opgemaakt worden met herstel- en renovatiemaatregelen. Er zal ook een visie ontwikkeld worden op het patrimonium bejaardenwoningen/assistentiewoningen. Deze visie zal afgetoetst worden aan volgende kenmerken: duurzaamheid, zuinigheid, toegankelijkheid en ecologisch verantwoord. Deze criteria staan ook centraal bij de plannen voor de ontwikkeling van het toekomstige gemeentepunt.

Van 01/01/2020 tot 31/12/2025

Actie: ACT_2.4.2: Uitrol patrimoniumplan

Opmaken van een actieplan met herstel-, renovatie-, en beheersmaatregelen voor het patrimonium dat behouden blijft, vertrekkend vanuit de basisprincipes duurzaamheid, zuinigheid, ecologisch verantwoord en toegankelijkheid. Het patrimonium dat verlaten zal worden kan op de markt geplaatst en verkocht worden. Er wordt ook aandacht geschonken aan het renoveren van kapellen.

Van 01/01/2020 tot 31/12/2025

	2021		
	Jaarrekening	Eindkredieten	Initiële kredieten
Exploitatie			
Uitgaven	817	0	0
Ontvangsten	0	0	0
Saldo	-817	0	0
Investerings			
Uitgaven	205.323	4.117.979	4.117.979
Ontvangsten	4.309.798	2.949.813	2.949.813
Saldo	4.104.475	-1.168.166	-1.168.166
Financiering			

Actieplan: AP_2.5: Anzegem zet in op klimaat

Met dit actieplan wil Anzegem inzetten op klimaat. Hiertoe werd de Burgemeestersconvenant ondertekend wat inhoudt dat de uitstoot wordt beperkt alsook het ondernemen van acties rond klimaatmitigatie en -adaptatie. Het krachtigste antwoord op klimaatverandering is echter natuur- en bosontwikkeling, vanuit het vermogen om CO2 uit de lucht te nemen, naast vele andere voordelen. Diverse initiatieven zullen geïnitieerd worden. Om de openbare verlichting zuiniger en kwaliteitsvoller te maken wordt volop ingezet op ledverlichting. Energiebesparing wordt nagestreefd bij de burgers als in de eigen werking. De mogelijkheden van lokale duurzame energieproductie worden onderzocht. Tevens zullen initiatieven ondernomen worden om de Anzegemse afvalberg te verminderen.

Van 01/01/2020 tot 31/12/2025

	2021		
	Jaarrekening	Eindkredieten	Initiële kredieten
Exploitatie			
Uitgaven	236.340	194.000	194.000
Ontvangsten	50.754	42.000	42.000
Saldo	-185.586	-152.000	-152.000
Investerings			
Uitgaven	621.914	858.449	858.449
Ontvangsten	0	92.485	92.485
Saldo	-621.914	-765.964	-765.964
Financiering			

Actie: ACT_2.5.1: Uitrol Burgemeestersconvenant en bijhorende acties

Het vernieuwde Burgemeestersconvenant omvat de ambitie om tegen 2030 40% CO2-uitstoot te verminderen t.o.v. 2005 én om acties rond klimaatmitigatie en klimaatadaptatie op te pakken. Leiedal tekende een intensief traject uit voor een regionale aanpak van het klimaatthema. De gemeente ondertekende dit nieuwe burgemeestersconvenant binnen een regionale samenwerking en ging akkoord om:

- Het Burgemeestersconvenant opnieuw als regio, met de 13 steden en gemeenten, samen te ondertekenen en het traject ernaartoe samen te voeren met Leiedal als trekker.
- Een engagement aan te gaan en deel te nemen aan de verschillende momenten die rond klimaat georganiseerd worden.
- Specifieke vragen, accenten, ambities, acties, sites rond het klimaatthema binnen het gemeentebestuur te communiceren aan Leiedal in functie van een mogelijke ondersteuning en samenwerking.

Van 01/01/2020 tot 31/12/2025

	2021		
	Jaarrekening	Eindkredieten	Initiële kredieten
Exploitatie			
Investerings			
Uitgaven	0	24.000	24.000
Ontvangsten	0	0	0
Saldo	0	-24.000	-24.000
Financiering			

Actie: ACT_2.5.2: Openbare verlichting op led

De openbare verlichting maakt een aanzienlijk deel van de globale energieverbruiksfactuur van de gemeente uit. Met ledverlichting wordt de verlichting niet alleen zuiniger, kwaliteitsvoller (met betere kleurweergave en minder lichtvervuiling), maar ook dynamischer: het wordt eenvoudiger plaatselijk te dimmen, aan te schakelen of te doven. De levensduur van ledlichten is veel langer. De komende jaren zal de klassieke verlichtingstechnologie plaats maken voor een digitaal geïntegreerd 'intelligent' verlichtingsnet met op afstand bedienbare slimme besturingssystemen. Met behulp van plaatselijke detectie via sensoren wordt het mogelijk om in te spelen op de wisselende lichtbehoeften van de weggebruiker, waarbij rekening gehouden wordt met de evolutie van de weersomstandigheden en het verkeer. Bovendien wordt het ook mogelijk om niet OV-gerelateerde informatie (luchtvervuiling, geluid, verkeer, ...) te verzamelen en door te sturen waardoor nieuwe diensten en bijkomende inkomsten kunnen ontstaan.

Van 01/01/2020 tot 31/12/2025

	2021		
	Jaarrekening	Eindkredieten	Initiële kredieten
Exploitatie			
Uitgaven	235.571	193.000	193.000
Ontvangsten	0	0	0
Saldo	-235.571	-193.000	-193.000
Investerings			
Uitgaven	611.914	601.299	601.299
Ontvangsten	0	0	0
Saldo	-611.914	-601.299	-601.299
Financiering			

Actie: ACT_2.5.3: Inzet op een afvalarme gemeente

Op diverse wijzen en door verschillende soorten initiatieven wordt gepoogd de afvalberg in Anzegem te verminderen. Dit kan door:

- Afval voorkomen (hergebruik, herbruikbare bekertjes, herbruikbare luiers, thuiscompostering, voorkomen drukwerk, voedselverspilling tegengaan, verpakkingen voorkomen, ...).
- Efficiënte afvalinzameling: betere recyclage en betere toepassing principe 'de vervuiler betaalt' en het uniformiseren van de tarieven binnen de afvalintercommunale IMOG.
- Aanpak zwerfvuilproblematiek en ander ontwijkgedrag rond afval (sluikstorten en sluisstoken).

Van 01/01/2020 tot 31/12/2025

	2021		
	Jaarrekening	Eindkredieten	Initiële kredieten
Exploitatie			
Uitgaven	770	1.000	1.000
Ontvangsten	0	0	0
Saldo	-770	-1.000	-1.000
Investerings			
Financiering			

Actie: ACT_2.5.4: Natuur- en bosontwikkeling

Het klimaatdebat spitst zich vaak toe op technologie, maar het krachtigste antwoord ligt gewoon onder onze neus: in de natuur! Bossen, natuurlijke graslanden, ruigtes, moerassen en waterrijke gebieden: ze hebben allemaal het bijzondere vermogen om letterlijk CO2 uit de atmosfeer te trekken. Naast het vermogen om broeikasgassen uit de lucht te halen, heeft de natuur nog een ander belangrijk voordeel. Ze kan onze maatschappij beter beschermen tegen de negatieve effecten van klimaatverandering. Gebieden waar natuurlijke processen de ruimte krijgen, fungeren als klimaatbuffer. Ze kunnen veel water opvangen in tijden van extreme neerslag en weer afstaan in periodes van grote droogte, ze gaan erosie tegen en zorgen voor verkoeling. Meer robuuste natuur is dus een belangrijke doelstelling in het klimaatbeleid.

De gemeente wil inzetten op:

- Kleine landschapselementen: hagen, houtkanten, knotbomen, bomenrijen, houtwallen, poelen, ... Dit zijn waardevolle ecologische elementen in ons landschap, de gemeente wil de aanleg en hun beheer verder stimuleren. De gemeente kan hierbij ook samenwerken met diverse partners zoals het Stadslandschap Leie en Schelde of de VLM (beheerovereenkomsten landbouwers)
- Bebossing: De gemeente wil bebossingsprojecten mee ondersteunen en stimuleren, en waar mogelijk zelf realiseren. De Bosgroep IJzer en Leie is hierbij een belangrijke partner.
- 1 boom per inwoner: De gemeente heeft de doelstelling om deze legislatuur 1 boom per inwoner te verwezenlijken (zowel op openbaar als particulier terrein). Indien op openbaar domein bomen dienen gerooid te worden, dan verplicht de gemeente zichzelf om per gerooide boom minstens 2 nieuwe bomen te voorzien.
- Meer robuuste natuur in tuinen of andere private terreinen: De gemeente wenst tolerant te staan tegenover "natuurlijk verwilderde" hoekjes en terreinen, gezien hun belang als klimaatbuffer en voor bijen, vlinders en andere fauna. De gemeente zal ook het ecologisch tuinieren verder stimuleren.
- Ecologisch park Vichte: De gemeente wenst de zone "ecologisch park Vichte" zoals opgenomen in het RUP "parken Vichte" te realiseren, minstens door de aankoop en inrichting van de westelijke zone (kant station).

Van 01/01/2020 tot 31/12/2025

	2021		
	Jaarrekening	Eindkredieten	Initiële kredieten
Exploitatie			
Investerings			
Uitgaven	10.000	233.150	233.150
Ontvangsten	0	92.485	92.485
Saldo	-10.000	-140.665	-140.665
Financiering			

Actie: ACT_2.5.5: Lokale energieproductie en -besparing

Mogelijkheden van lokale duurzame energieproductie onderzoeken, ook bij de plannen met betrekking tot de uitbouw van het toekomstige gemeentepunt, of verder promoten (wind-zon-warmtekoppeling-waterstof, waar mogelijk gekaderd binnen een regionale context). Er wordt aan energiebesparing gewerkt in samenwerking met de Renovatiecoach, energiesnoeiers of door middel van andere acties rond rationeel energiegebruik, al dan niet voor specifieke doelgroepen. Energiebesparing is ook een aandachtspunt voor de interne werking: (zie acties rond patrimonium).

Van 01/01/2020 tot 31/12/2025

	2021		
	Jaarrekening	Eindkredieten	Initiële kredieten
Exploitatie			
Uitgaven	0	0	0
Ontvangsten	50.754	42.000	42.000
Saldo	50.754	42.000	42.000
Investerings			
Financiering			

Actieplan: AP_2.6: Anzegem zet in op dierenwelzijn

Met dit actieplan wordt ook aandacht geschonken aan de fauna van de gemeente. Ter ondersteuning van de biodiversiteit worden specifieke ondersteuningsmaatregelen genomen, een dierenwelzijnscommissie wordt in het leven geroepen en voor de honden zal voorzien worden in een weide.

Van 01/01/2020 tot 31/12/2025

	2021		
	Jaarrekening	Eindkredieten	Initiële kredieten
Exploitatie			
Uitgaven	1.297	3.500	3.500
Ontvangsten	0	0	0
Saldo	-1.297	-3.500	-3.500
Investerings			
Financiering			

Actie: ACT_2.6.1: Oprichten van een dierenwelzijnscommissie

Hoewel de wetgeving en bevoegdheid rond dierenwelzijn zich situeert op Vlaams niveau kunnen ook op lokaal niveau acties uitgewerkt worden. Een nieuw op te richten dierenwelzijnscommissie kan deze acties sturen en mee uitvoeren. Daarbij gaat het om acties rond huisdieren (bv. zwerfkatten, hondenweide), landbouwdieren, maar zeker ook "wilde dieren" die in de vrije natuur leven. Onder ACT_2.6.3 is budget voorzien voor het ondersteunen van de inheemse fauna. Voor de uitvoering van acties rond dierenwelzijn zal de medewerking van vrijwilligers noodzakelijk zijn. Het is zeker niet de bedoeling dat de dierenwelzijnscommissie zal fungeren als een dierenpolitie voor individuele gevallen. Daarvoor dient te worden doorverwezen naar de politiediensten of de inspecteurs en controleurs van de dienst dierenwelzijn van de Vlaamse overheid.

Van 01/01/2020 tot 31/12/2025

Actie: ACT_2.6.2: Inrichten van een hondenweide

De gemeente Anzegem wil een afgesloten hondenweide voorzien, waar honden vrij kunnen stoeien. Het ongecontroleerd laten loslopen van honden zorgt nu vaak voor overlast zoals hondenpoep, onverwachte reacties of agressie tegenover wandelaars, fietsers of kinderen. Het voorzien van een hondenweide kan de honden de nodige vrije bewegingsruimte geven.

Van 01/01/2020 tot 31/12/2025

Actie: ACT_2.6.3: Biodiversiteit: het welzijn van onze inheemse fauna

Onze inheemse fauna heeft het soms zwaar te verduren. Het verdwijnen of de teloorgang van hun biotopen, vernieling en verstoring van nest- en schuilplaatsen, veranderende klimatologische omstandigheden, gebruik van pesticiden, ... zijn enkele van de oorzaken. In tegenstelling tot huisdieren en landbouwdieren zijn zij niet zozeer afhankelijk van de zorg van de mens, maar hun welzijn is minstens even belangrijk en de invloed van de mens is meestal de hoofdoorzaak van hun achteruitgang. Anzegem wil deze 'wilde' dieren beschermen (binnen de bestaande bovenlokale wetgeving) en voorzien van bijkomende nest- en schuilmogelijkheden en waar mogelijk hun biotopen verder ontwikkelen en beschermen. We denken hierbij aan soorten zoals zwaluwen, vleermuizen, uilen, egel, eikelmuis, amfibieën, akkervogels, bijen, vlinders, ... Deze actie draagt tevens bij tot een hogere lokale biodiversiteit.

Van 01/01/2020 tot 31/12/2025

	2021		
	Jaarrekening	Eindkredieten	Initiële kredieten
Exploitatie			
Uitgaven	1.297	3.500	3.500
Ontvangsten	0	0	0
Saldo	-1.297	-3.500	-3.500
Investerings			
Financiering			

Beleidsdoelstelling: BD_3: Anzegem zet in op een gecentraliseerde dienstverlening met aandacht voor nabijheid in de dorpskernen

Kwalitatieve omschrijving: Anzegem wenst in te zetten op dienstverlening naar zijn vele gebruikers. Door de aankoop van de voormalige textiel fabriek 'Escolys' kan er een volledig toekomstige gemeentepunt uitgewerkt worden. Deze ontwikkeling laat toe de werking mee te laten evolueren. Door middel van digitalisering en verdere uitbouw van de interne organisatie wordt een persoonlijk dienstverleningsconcept uitgewerkt zonder de aanwezigheid in de verschillende dorpskernen uit het oog te verliezen.

Van 01/01/2020 tot 31/12/2025

	2021		
	Jaarrekening	Eindkredieten	Initiële kredieten
Exploitatie			
Investerings			
Uitgaven	18.805	69.731	69.731
Ontvangsten	0	0	0
Saldo	-18.805	-69.731	-69.731
Financiering			

Actieplan: AP_3.1: Opmaak en uitrol van een ICT-masterplan

Met dit actieplan is het de bedoeling de werking verder te gaan digitaliseren door middel van gebruik van aangepaste en geïntegreerde software. Hierdoor kunnen efficiëntiewinsten geboekt worden en de werking van de organisatie verbeterd. Digitale dienstverlening en processen, houdt echter ook digitale archivering in, naast het papieren archief. De centrale vraag hierbij is hoe we onze informatie willen beheren. Digitalisering is een zaak voor en van de gehele werking, zowel ambtenaren als mandatarissen.

Van 01/01/2020 tot 31/12/2025

	2021		
	Jaarrekening	Eindkredieten	Initiële kredieten
Exploitatie			
Investerings			
Uitgaven	10.947	61.831	61.831
Ontvangsten	0	0	0
Saldo	-10.947	-61.831	-61.831
Financiering			

Actie: ACT_3.1.1: Investeren in IT:aankoop aangepaste en compatibele software om de administratieve last te verlichten

Het bestuur wenst in te zetten op het digitaliseren van de werking waar mogelijk. Hiervoor dient gepaste software gebruikt te worden. Door de geschikte software in te zetten, kan tevens gezocht worden naar mogelijkheden om administratieve lasten te beperken/verminderen of de dienstverlening te verbeteren. IT wordt ingezet als instrument ter verbetering van de ganse organisatie en is dan ook verweven doorheen meerdere specifieke acties in deze doelstellingenboom. Specifiek voor deze actie zijn volgende voorstellen opgenomen:

- Kassamodule voor de diensten die goederen verkopen aan de burger met eraan gelinkte boekhoudkundige verwerking
- Verbeterde cliëntenbeheer- en cliëntenopvolgsysteem waardoor gedigitaliseerde dossiers aangelegd kunnen worden.

Van 01/01/2020 tot 31/12/2025

	2021		
	Jaarrekening	Eindkredieten	Initiële kredieten
Exploitatie			
Investerings			
Uitgaven	10.947	61.831	61.831
Ontvangsten	0	0	0
Saldo	-10.947	-61.831	-61.831
Financiering			

Actie: ACT_3.1.2: De mandatarissen mee in het digitaal verhaal

Naar de burger toe en binnen de administratie zetten we verder in op digitalisering. Echter, ook de mandatarissen dienen zich verder digitaal te scholen om mee te gaan in dit verhaal. Hierdoor kunnen verschillende efficiëntiewinsten geboekt worden o.a. het beperken van de papierberg. Tevens zullen op de webpagina heel wat documenten kunnen geraadpleegd worden alsook raadszittingen beluisterd.

Van 01/01/2020 tot 31/12/2025

Actie: ACT_3.1.3: Informatiebeheer: digitale en papieren archivering

Er wordt verder ingezet op het digitaliseren van de werking en de dienstverlening (ACT_3.1.1). Hierbij aansluitend dient het digitaal archief uitgebreid te worden en moet op een goede manier gearchiveerd worden. De nodige afspraken hierover zijn noodzakelijk om op uniforme wijze te kunnen werken. Daarnaast is er nog de papieren archivering die verder moet verwerkt worden volgens de regels van de kunst. Momenteel zijn volgende voorstellen opgenomen:

- Opmaak van een ICT-masterplan
- Opmaak van een informatiebeheersplan en beschrijven processen
- Aansluiten bij Digitaal Archief Vlaanderen en implementeren van hun e-depot
- Inhoudelijk voeden van de regionale beeldbank
- Inhoudelijk voeden van Probat (provinciale software voor archivering)
- Realiseren van een archiefdepot voor de bewaring van papieren archiefbestanden volgens de geldende richtlijnen i.v.m. archiefbewaarplaatsen

Van 01/01/2020 tot 31/12/2025

Actieplan: AP_3.2: Uitwerken van een digitaal en persoonlijk dienstverleningsconcept

Dit actieplan schenkt aandacht aan hoe het lokaal bestuur zich presenteert naar de burger en hoe deze burger het lokaal bestuur kan bereiken. Een multi-kanaalstrategie en een vriendelijk onthaal staan hierbij centraal.

Van 01/01/2020 tot 31/12/2025

Actie: ACT_3.2.1: Uitbouwen klantvriendelijk, performant onthaal via verschillende kanalen in het dienstencentrum

De burger moet de mogelijkheid hebben om via diverse kanalen het lokaal bestuur te bereiken. Een burger die langskomt bij de diensten, dient via computers, infoschermen maar ook via persoonlijk contact op een vriendelijke manier onthaald te kunnen worden. Bij het uitwerken van de plannen in het toekomstige gemeentepunt zal hieraan de nodige aandacht geschonken worden. Momenteel zijn volgende voorstellen opgenomen:

- Aankoop infoschermen
- Vervangen publiekcomputers Bibliotheek
- Vernieuwen zelfuitleenbalie Bibliotheek
- Aankoop intelligente inleverbus Bibliotheek

Van 01/01/2020 tot 31/12/2025

Actie: ACT_3.2.2: Creëren mogelijkheden om de dienstverlening dichtbij de minder mobiele burger te brengen

Naar aanleiding van de verregaande centralisatie en de uitwerking van het toekomstige gemeentepunt wordt gewerkt aan een nieuw dienstverleningsconcept. Hierbij wordt niet alleen aandacht geschonken voor communicatiekanalen zoals fysiek onthaal, telefonie of online dienstverlening maar wordt ook nagedacht hoe de minder mobiele burgers kunnen bereikt worden. Mobiele zitdagen in de dorpskernen en huisbezoeken kunnen hiervoor ingezet worden. Deze actie gaat ook samen met ACT_2.1.5 'Anzegems openbaar vervoer' waarbij wordt nagedacht over de bereikbaarheid en toegankelijkheid van het toekomstige gemeentepunt.

Van 01/01/2020 tot 31/12/2025

Actie: ACT_3.2.3: Klusjesdienst : rap en rein (mobiele ploeg om kleine herstellingen uit te voeren)

De gemeente wil de courante meldingen die te maken hebben met mankementen aan gemeentelijke infrastructuur sneller aanpakken. Deze zijn o.a. correct plaatsen verkeersbord, opvullen put in de weg, snoeien hinderlijke struik, kapotte tegel in trottoir, rattenplaag, edm... Daarom zullen deze meldingen onmiddellijk op de werkdag genoteerd worden via het webformulier waardoor ze snel aangepakt kunnen worden door de uitvoerende Technische Diensten. Hiervoor dienen geen specifieke budgetten voorzien te worden. Zulks zal opgevangen worden door het in dienst zijnde personeel.

Van 01/01/2020 tot 31/12/2025

Actieplan: AP_3.3: Personeelsbeheer (Interne Organisatie)

Via dit actieplan wordt het belang van sterke diensten aangetoond om uitdagingen het hoofd te kunnen bieden. Om burgers goed te kunnen ondersteunen zijn diensten nodig met medewerkers met de juiste capaciteiten en nodige competenties. Een performant organogram zorgt ervoor dat iedere medewerker op de juiste plaats werkt en faciliteert dienstoverstijgende samenwerkingen.

Van 01/01/2020 tot 31/12/2025

	2021		
	Jaarrekening	Eindkredieten	Initiële kredieten
Exploitatie			
Investeringen			
Uitgaven	7.858	7.900	7.900
Ontvangsten	0	0	0
Saldo	-7.858	-7.900	-7.900
Financiering			

Actie: ACT_3.3.1: Uitbouw draagkrachtige diensten om uitdagingen het hoofd te bieden, op vlak capaciteit & competenties

Om de burger zo optimaal mogelijk te kunnen helpen, dienen er sterke diensten aanwezig te zijn. Het personeel dient te beschikken over de nodige capaciteiten en competenties om de burger optimaal te kunnen helpen. Het vormingsbeleid zal hiertoe bijdragen. De diensten moeten veerkrachtig zijn gezien de organisatie continue in verandering is. Diensten dienen zich hierop te organiseren en steeds weer trachten een betere dienstverlening aan te bieden. Gezien de diensten zich zo goed mogelijk moeten gaan organiseren, moet ook de Personeelsdienst zich verder ontwikkelen om optimaal te kunnen gaan ondersteunen. Digitalisering zal hierbij het mantra zijn. Momenteel zijn volgende voorstellen opgenomen:

- Aankoop en in gebruik nemen van terminals voor tijdsregistratie
- Aankoop en uitrol van extra modules binnen het HR-pakket, met een koppeling met de huidige programma's

Van 01/01/2020 tot 31/12/2025

	2021		
	Jaarrekening	Eindkredieten	Initiële kredieten
Exploitatie			
Investerings			
Uitgaven	7.858	7.900	7.900
Ontvangsten	0	0	0
Saldo	-7.858	-7.900	-7.900
Financiering			

Actie: ACT_3.3.2: Uitbouw van performant organogram met aandacht capaciteiten en met oog op transversaal werken

De organisatie dient zich voortdurend aan te passen om het hoofd te kunnen bieden aan de op ons afkomende veranderingen. Het is daarbij de bedoeling om deskundig personeel in te zetten, zowel op vlak van leidinggeven als op vlak van expertise. De juiste medewerker op de juiste plaats is hierbij het credo. Er wordt getracht synergieën te ontwikkelen door diensten en clusters te laten samenwerken om zo tot een beter resultaat te komen. Verschillende invalshoeken of zienswijzen kunnen enkel maar bijdragen tot een goede oplossing.

Van 01/01/2020 tot 31/12/2025

Actie: ACT_3.3.3: Opmaak personeelsformatie in functie van vergevorderde centralisatie

Door het personeel te gaan centraliseren op één locatie, kunnen nieuwe synergieën ontstaan. Personeel kan flexibel ingezet worden, dienstoverstijgende taken kunnen opgenomen worden.

Van 01/01/2020 tot 31/12/2025

Actieplan: AP_3.4: Onderzoek op vlak van financiële opportuniteiten door oprichting Autonoom Gemeentebedrijf (AGB)

Dit actieplan heeft als doel te onderzoeken of de oprichting van een AGB een meerwaarde kan betekenen in functie van de aankoop van Escolys, de bijhorende aanpassingswerken en de door de gemeente aangeboden diensten. Indien er voordelen zijn te boeken, zal een AGB worden opgericht.

Van 01/01/2020 tot 31/12/2025

Actie: ACT_3.4.1: Onderzoek mogelijkheden en aanstellen externe consultancy in het kader van de oprichting van een AGB

Naar aanleiding van de aankoop van de voormalige textielfabriek 'Escolys' en de bijhorende aanpassingswerken maar ook rekening houdend met de verschillende diensten die de gemeente aanbiedt, wordt nagedacht om een Autonoom Gemeentebedrijf op te richten. Deze keuze, die verregaande financiële, fiscale, bestuurskrachtige en organisatorische gevolgen heeft, dient weloverwogen gemaakt te worden. Gezien de complexiteit en uitdaging van dit dossier is het van belang hierin bijgestaan te worden door externe consultancy die een volledig zicht heeft op de mogelijke voor- en nadelen die er zijn en hoe deze praktisch op maat van Anzegem kunnen uitgewerkt worden.

Van 01/01/2020 tot 31/12/2021

Actie: ACT_3.4.2: Indien onderzoek positief: Uitrol en oprichting AGB

Indien uit het voorafgaandelijk onderzoek in samenwerking met externe consultancy (ACT_3.4.1) blijkt dat er voordelen kunnen gerealiseerd worden zal een Autonoom Gemeentebedrijf opgericht worden. De nodige stappen ter voorbereiding zullen hierbij moeten gezet worden. Er zal moeten nagedacht worden over de mogelijke taken, invulling Raad van bestuur en directiecomité (of gedelegeerd bestuurder) er moet een verslag opgemaakt worden over de voor- en nadelen van externe verzelfstandiging zodanig dat de gemeenteraad een goed onderbouwde beslissing kan nemen.

Van 01/01/2021 tot 31/12/2021

Actieplan: AP_3.5: Anzegem zet zich op vlak van communicatie herkenbaar en vernieuwend op de kaart

Dit actieplan omschrijft dat de verhuis naar het toekomstige gemeentepunt kan gepaard gaan met een nieuwe huisstijl die de dynamiek van het lokaal bestuur meegeeft.

Van 01/01/2020 tot 31/12/2025

Actie: ACT_3.5.1: Onderzoek vernieuwen huisstijl ifv centralisatie

De verhuis naar het toekomstige gemeentepunt zou een goede aanleiding kunnen zijn om de huisstijl, die alweer dateert van 2008, te vernieuwen. Een huisstijl zorgt voor eenheid en herkenbaarheid en is de locomotief voor de dynamiek van het lokaal bestuur. Een eigentijdse huisstijl is het middel om de identiteit te omvatten en uit te dragen naar de buitenwereld zeker in combinatie met de uitwerking van het toekomstige gemeentepunt en alles wat erbij zal ontwikkeld worden.

Van 01/01/2021 tot 31/12/2022

Actieplannen zonder beleidsdoelstelling:

Actieplan: GBB: Gelijkblijvend beleid - verrichtingen zonder beleidsdoelstelling

Van 01/01/2019 tot 31/12/2025

	2021		
	Jaarrekening	Eindkredieten	Initiële kredieten
Exploitatie			
Uitgaven	16.706.397	17.660.217	17.660.217
Ontvangsten	21.740.298	21.263.554	21.263.554
Saldo	5.033.901	3.603.337	3.603.337
Investerings			
Uitgaven	2.060.150	5.101.514	5.101.514
Ontvangsten	97.810	149.499	149.499
Saldo	-1.962.340	-4.952.015	-4.952.015
Financiering			
Uitgaven	3.841.478	3.845.715	3.845.715
Ontvangsten	1.297.443	1.352.334	1.352.334
Saldo	-2.544.035	-2.493.381	-2.493.381

Actie: GBB: Verrichtingen zonder beleidsdoelstelling

Van 01/01/2019 tot 31/12/2025

Actie: GBB_AANK: Gelijkblijvend beleid - Aankopen

Van 01/01/2020 tot 31/12/2025

	2021		
	Jaarrekening	Eindkredieten	Initiële kredieten
Exploitatie			
Uitgaven	210.694	211.550	211.550
Ontvangsten	1.160	0	0
Saldo	-209.534	-211.550	-211.550
Investerings			
Uitgaven	43.274	268.708	268.708
Ontvangsten	1.403	1.500	1.500
Saldo	-41.871	-267.208	-267.208
Financiering			

Actie: GBB_AFVAL: Gelijkblijvend beleid - Afvalbeheer

Van 01/01/2020 tot 31/12/2025

	2021		
	Jaarrekening	Eindkredieten	Initiële kredieten
Exploitatie			
Uitgaven	1.199.161	1.327.522	1.327.522
Ontvangsten	549.099	409.022	409.022
Saldo	-650.062	-918.500	-918.500
Investerings			
Financiering			

Actie: GBB_ALGFIN: Gelijkblijvend beleid - Algemene Financiering

Van 01/01/2020 tot 31/12/2025

	2021		
	Jaarrekening	Eindkredieten	Initiële kredieten
Exploitatie			
Uitgaven	82.658	105.930	105.930
Ontvangsten	15.732.573	15.665.886	15.665.886
Saldo	15.649.915	15.559.956	15.559.956
Investerings			
Uitgaven	119.331	219.714	219.714
Ontvangsten	39.056	39.056	39.056
Saldo	-80.275	-180.658	-180.658
Financiering			

Actie: GBB_BIB: Gelijkblijvend beleid - Bibliotheek

Van 01/01/2020 tot 31/12/2025

	2021		
	Jaarrekening	Eindkredieten	Initiële kredieten
Exploitatie			
Uitgaven	48.398	50.910	50.910
Ontvangsten	9.282	9.500	9.500
Saldo	-39.116	-41.410	-41.410
Investerings			
Financiering			

Actie: GBB_BKO: Gelijkblijvend beleid - Buitenschoolse kinderopvang

Van 01/01/2020 tot 31/12/2025

	2021		
	Jaarrekening	Eindkredieten	Initiële kredieten
Exploitatie			
Uitgaven	72.751	99.900	99.900
Ontvangsten	365.219	343.400	343.400
Saldo	292.468	243.500	243.500
Investerings			
Financiering			

Actie: GBB_BUS: Gelijkblijvend beleid - Busvervoer

Van 01/01/2020 tot 31/12/2025

	2021		
	Jaarrekening	Eindkredieten	Initiële kredieten
Exploitatie			
Uitgaven	70.262	121.600	121.600
Ontvangsten	40.595	60.000	60.000
Saldo	-29.667	-61.600	-61.600
Investerings			
Financiering			

Actie: GBB_BZ: Gelijkblijvend beleid - Burgerzaken

Van 01/01/2020 tot 31/12/2025

	2021		
	Jaarrekening	Eindkredieten	Initiële kredieten
Exploitatie			
Uitgaven	12.984	17.100	17.100
Ontvangsten	86.354	62.375	62.375
Saldo	73.369	45.275	45.275
Investerings			
Uitgaven	8.576	35.000	35.000
Ontvangsten	0	0	0
Saldo	-8.576	-35.000	-35.000
Financiering			

Actie: GBB_COM: Gelijkblijvend beleid - Communicatie

Van 01/01/2020 tot 31/12/2025

	2021		
	Jaarrekening	Eindkredieten	Initiële kredieten
Exploitatie			
Uitgaven	19.307	22.700	22.700
Ontvangsten	0	0	0
Saldo	-19.307	-22.700	-22.700
Investerings			
Financiering			

Actie: GBB_CULT: Gelijkblijvend beleid - Cultuur

Van 01/01/2020 tot 31/12/2025

	2021		
	Jaarrekening	Eindkredieten	Initiële kredieten
Exploitatie			
Uitgaven	98.079	133.400	133.400
Ontvangsten	31.685	50.850	50.850
Saldo	-66.395	-82.550	-82.550
Investerings			
Financiering			

Actie: GBB_FEEST: Gelijkblijvend beleid - Feestelijkheden

Van 01/01/2020 tot 31/12/2025

	2021		
	Jaarrekening	Eindkredieten	Initiële kredieten
Exploitatie			
Uitgaven	57.209	88.500	88.500
Ontvangsten	2.882	750	750
Saldo	-54.326	-87.750	-87.750
Investerings			
Financiering			

Actie: GBB_GI: Gelijkblijvend beleid - Gemeentelijke infrastructuur

Van 01/01/2020 tot 31/12/2025

	2021		
	Jaarrekening	Eindkredieten	Initiële kredieten
Exploitatie			
Uitgaven	529.256	650.900	650.900
Ontvangsten	46.032	54.244	54.244
Saldo	-483.225	-596.656	-596.656
Investerings			
Uitgaven	76.569	714.035	714.035
Ontvangsten	8.314	3.000	3.000
Saldo	-68.255	-711.035	-711.035
Financiering			

Actie: GBB_ICT: Gelijkblijvend beleid - ICT en Archief

Van 01/01/2020 tot 31/12/2025

	2021		
	Jaarrekening	Eindkredieten	Initiële kredieten
Exploitatie			
Uitgaven	425.695	521.000	521.000
Ontvangsten	0	0	0
Saldo	-425.695	-521.000	-521.000
Investerings			
Uitgaven	62.922	94.470	94.470
Ontvangsten	47.040	35.800	35.800
Saldo	-15.881	-58.670	-58.670
Financiering			

Actie: GBB_INTSOL: Gelijkblijvend beleid - internationale solidariteit

Van 01/01/2020 tot 31/12/2025

	2021		
	Jaarrekening	Eindkredieten	Initiële kredieten
Exploitatie			
Uitgaven	13.450	13.500	13.500
Ontvangsten	12.000	15.000	15.000
Saldo	-1.450	1.500	1.500
Investerings			
Financiering			

Actie: GBB_JEUGD: Gelijkblijvend beleid - Jeugd

Van 01/01/2020 tot 31/12/2025

	2021		
	Jaarrekening	Eindkredieten	Initiële kredieten
Exploitatie			
Uitgaven	93.197	106.350	106.350
Ontvangsten	33.576	30.000	30.000
Saldo	-59.621	-76.350	-76.350
Investerings			
Financiering			

Actie: GBB_KUNSTO: Gelijkblijvend beleid - Kunstonderwijs

Van 01/01/2020 tot 31/12/2025

	2021		
	Jaarrekening	Eindkredieten	Initiële kredieten
Exploitatie			
Uitgaven	60.669	76.050	76.050
Ontvangsten	0	0	0
Saldo	-60.669	-76.050	-76.050
Investerings			
Uitgaven	12.822	19.844	19.844
Ontvangsten	0	0	0
Saldo	-12.822	-19.844	-19.844
Financiering			

Actie: GBB_LOKECO: Gelijkblijvend beleid - Lokale Economie

Van 01/01/2020 tot 31/12/2025

	2021		
	Jaarrekening	Eindkredieten	Initiële kredieten
Exploitatie			
Uitgaven	46.883	39.250	39.250
Ontvangsten	45.421	35.850	35.850
Saldo	-1.462	-3.400	-3.400
Investerings			
Financiering			

Actie: GBB_MILIEU: Gelijkblijvend beleid - Milieu

Van 01/01/2020 tot 31/12/2025

	2021		
	Jaarrekening	Eindkredieten	Initiële kredieten
Exploitatie			
Uitgaven	31.700	33.000	33.000
Ontvangsten	12.401	12.000	12.000
Saldo	-19.299	-21.000	-21.000
Investerings			
Financiering			

Actie: GBB_NOODPL: Gelijkblijvend beleid - Noodplanning

Van 01/01/2020 tot 31/12/2025

	2021		
	Jaarrekening	Eindkredieten	Initiële kredieten
Exploitatie			
Uitgaven	0	2.000	2.000
Ontvangsten	0	0	0
Saldo	0	-2.000	-2.000
Investerings			
Financiering			

Actie: GBB_OND: Gelijkblijvend beleid - Basisonderwijs

Van 01/01/2020 tot 31/12/2025

	2021		
	Jaarrekening	Eindkredieten	Initiële kredieten
Exploitatie			
Uitgaven	1.020.139	970.850	970.850
Ontvangsten	1.005.712	962.000	962.000
Saldo	-14.427	-8.850	-8.850
Investerings			
Financiering			

Actie: GBB_P&OG: Gelijkblijvend beleid - Personeel en Organisatie Gemeente

Van 01/01/2020 tot 31/12/2025

	2021		
	Jaarrekening	Eindkredieten	Initiële kredieten
Exploitatie			
Uitgaven	7.107.884	7.303.186	7.303.186
Ontvangsten	1.213.212	971.335	971.335
Saldo	-5.894.673	-6.331.851	-6.331.851
Investerings			
Financiering			

Actie: GBB_P&OO: Gelijkblijvend beleid - Personeel en Organisatie OCMW

Van 01/01/2020 tot 31/12/2025

	2021		
	Jaarrekening	Eindkredieten	Initiële kredieten
Exploitatie			
Uitgaven	1.690.031	1.750.811	1.750.811
Ontvangsten	438.494	448.525	448.525
Saldo	-1.251.537	-1.302.286	-1.302.286
Investerings			
Financiering			

Actie: GBB_PATG: Gelijkblijvend beleid - Patrimonium Gemeente

Van 01/01/2020 tot 31/12/2025

	2021		
	Jaarrekening	Eindkredieten	Initiële kredieten
Exploitatie			
Uitgaven	661.342	733.765	733.765
Ontvangsten	145.487	142.750	142.750
Saldo	-515.856	-591.015	-591.015
Investerings			
Uitgaven	1.451.770	3.412.369	3.412.369
Ontvangsten	3.000	56.143	56.143
Saldo	-1.448.770	-3.356.226	-3.356.226
Financiering			

Actie: GBB_PATO: Gelijkblijvend beleid - Patrimonium OCMW

Van 01/01/2020 tot 31/12/2025

	2021		
	Jaarrekening	Eindkredieten	Initiële kredieten
Exploitatie			
Uitgaven	130.609	135.475	135.475
Ontvangsten	151.331	148.300	148.300
Saldo	20.723	12.825	12.825
Investerings			
Uitgaven	0	20.000	20.000
Ontvangsten	0	0	0
Saldo	0	-20.000	-20.000
Financiering			

Actie: GBB_RP: Gelijkblijvend beleid - Ruimtelijke Planning

Van 01/01/2020 tot 31/12/2025

	2021		
	Jaarrekening	Eindkredieten	Initiële kredieten
Exploitatie			
Uitgaven	42.304	60.150	60.150
Ontvangsten	76.364	60.000	60.000
Saldo	34.060	-150	-150
Investerings			
Financiering			

Actie: GBB_SCHLDG: Gelijkblijvend beleid - Schuld Gemeente

Van 01/01/2020 tot 31/12/2025

	2021		
	Jaarrekening	Eindkredieten	Initiële kredieten
Exploitatie			
Uitgaven	250.817	269.252	269.252
Ontvangsten	0	0	0
Saldo	-250.817	-269.252	-269.252
Investerings			
Financiering			
Uitgaven	3.810.603	3.814.838	3.814.838
Ontvangsten	1.297.443	1.352.334	1.352.334
Saldo	-2.513.161	-2.462.504	-2.462.504

Actie: GBB_SCHLDO: Gelijkblijvend beleid - Schuld OCMW

Van 01/01/2020 tot 31/12/2025

	2021		
	Jaarrekening	Eindkredieten	Initiële kredieten
Exploitatie			
Uitgaven	9.641	9.645	9.645
Ontvangsten	0	0	0
Saldo	-9.641	-9.645	-9.645
Investerings			
Financiering			
Uitgaven	30.875	30.877	30.877
Ontvangsten	0	0	0
Saldo	-30.875	-30.877	-30.877

Actie: GBB_SH: Gelijkblijvend beleid - Sociaal Huis

Van 01/01/2020 tot 31/12/2025

	2021		
	Jaarrekening	Eindkredieten	Initiële kredieten
Exploitatie			
Uitgaven	937.266	993.760	993.760
Ontvangsten	1.664.012	1.676.967	1.676.967
Saldo	726.746	683.207	683.207
Investerings			
Uitgaven	0	0	0
Ontvangsten	-1.003	0	0
Saldo	-1.003	0	0
Financiering			

Actie: GBB_SPORT: Gelijkblijvend beleid - Sport

Van 01/01/2020 tot 31/12/2025

	2021		
	Jaarrekening	Eindkredieten	Initiële kredieten
Exploitatie			
Uitgaven	85.574	110.330	110.330
Ontvangsten	75.593	103.000	103.000
Saldo	-9.981	-7.330	-7.330
Investerings			
Uitgaven	1.513	24.000	24.000
Ontvangsten	0	0	0
Saldo	-1.513	-24.000	-24.000
Financiering			

Actie: GBB_TOELAE: Gelijkblijvend beleid - Toelagen andere entiteiten

Van 01/01/2020 tot 31/12/2025

	2021		
	Jaarrekening	Eindkredieten	Initiële kredieten
Exploitatie			
Uitgaven	1.636.735	1.636.736	1.636.736
Ontvangsten	0	0	0
Saldo	-1.636.735	-1.636.736	-1.636.736
Investerings			
Uitgaven	283.374	283.374	283.374
Ontvangsten	0	0	0
Saldo	-283.374	-283.374	-283.374
Financiering			

Actie: GBB_TOER: Gelijkblijvend beleid - Toerisme

Van 01/01/2020 tot 31/12/2025

	2021		
	Jaarrekening	Eindkredieten	Initiële kredieten
Exploitatie			
Uitgaven	6.681	11.445	11.445
Ontvangsten	1.817	1.800	1.800
Saldo	-4.864	-9.645	-9.645
Investerings			
Uitgaven	0	10.000	10.000
Ontvangsten	0	14.000	14.000
Saldo	0	4.000	4.000
Financiering			

Actie: GBB_VERZEK: Gelijkblijvend beleid - Verzekeringen

Van 01/01/2020 tot 31/12/2025

	2021		
	Jaarrekening	Eindkredieten	Initiële kredieten
Exploitatie			
Uitgaven	55.022	53.650	53.650
Ontvangsten	0	0	0
Saldo	-55.022	-53.650	-53.650
Investerings			
Financiering			

Actie: GBB_WONEN: Gelijkblijvend beleid - Wonen

Van 01/01/2020 tot 31/12/2025

Actieplan: GBR-VBJ: Gecumuleerde budgettaire resultaat vorig boekjaar

Van 01/01/2019 tot 31/12/2025

Actie: GBR-VBJ: Gecumuleerde budgettaire resultaat vorig boekjaar

Van 01/01/2019 tot 31/12/2025



Overzicht van de beleidsdoelstellingen, actieplannen en acties – volledige omschrijving

Periode: 2021

Gemeente en OCMW Anzegem

Algemeen directeur: Sonja Nuyttens

De Vierschaar 1, 8570 Anzegem

Financieel directeur: Steven Cuvelier

Jaarrekening 2021 - 'Anzegem morgen' : Overzicht Beleidsdoelstellingen-Actieplannen-Acties

Hieronder worden de vooropgestelde beleidsdoelstellingen-actieplannen-acties weergegeven met hun volledige omschrijving. In de strategische nota is het aantal tekens dat voorzien is om een beleidsdoelstelling-actieplan-actie uit te schrijven beperkt. Hierdoor werden er een aantal noodgedwongen verkort om ze te kunnen opnemen.

Doelstellingenstructuur

Beleidsdoelstelling	Actieplan	Acties
1.	Anzegem zorgt voor zijn mensen en maakt via participatie en samenwerking werk van een gelukkige, solidaire, inclusieve samenleving waar iedereen een plaats, een rol en een verantwoordelijkheid heeft	<ul style="list-style-type: none"> 1.1. Anzegem maken we samen via inspraak en participatie <ul style="list-style-type: none"> 1.1.1 Vergroten toegankelijkheid gemeente- en OCMW-raad 1.1.2 Kansen geven aan dorps- en buurtinspraak 1.2. Anzegem werkt samen buiten de gemeentegrenzen én respecteert ieders eigenheid <ul style="list-style-type: none"> 1.2.1 Uitbouwen en ondersteunen stedenband Pèrèrè 1.2.2 Actief beleid rond gendergelijkheid, racisme en discriminatie 1.2.3 Initiatieven rond integratie en inburgering 1.3. Anzegem is een plaats waar mensen gelukkig en gezond kunnen wonen, leven, leren, spelen en werken <ul style="list-style-type: none"> 1.3.1 Groen, aangename dorpskernen 1.3.2 Uitbreiden en verbeteren gemeentelijk aanbod van sportinfrastructuur 1.3.3 Zwembad uitbouwen op maat van Anzegem 1.3.4 Aanvullend aanbod voor de jeugd 1.3.5 Verenigingen beschikken over aangepaste veilige infrastructuur 1.3.6 Vrijetijdsdiensten zijn modern en voor iedereen toegankelijk 1.3.7 Uitbouw van een beheersbare en kwalitatieve buitenschoolse kinderopvang 1.3.8 Onderzoeken herorganiseren en optimaliseren gemeentelijk onderwijslandschap in het belang van het schoolgaande kind waarbij voor wat de scholengemeenschap betreft maximale netoverschrijdende samenwerkingen wordt nagestreeft 1.3.9 Uitbouw van lokale toeristische troeven 1.3.10 Inzet op gezondheid (opmaak en uitrollen van een actieplan) 1.3.11 Aanpak van de coronacrisis 1.4. Anzegemnaren worden goed opgevangen en begeleid in moeilijke situaties <ul style="list-style-type: none"> 1.4.1 Halt aan armoede (opmaak en uitrollen van een actieplan) 1.4.2 Inzet op zorg 1.4.3 Aanbod van crisishuisvesting voor Anzegemnaren in nood 1.4.4 Er wordt samengewerkt met W13 voor het realiseren van de functies van het Geïntegreerd Breed Onthaal
2.	Anzegem gaat zorgzaam en duurzaam om met zijn ruimte en zet volop in op leefbare, veilige en nette dorpen waar het goed is om te wonen en te werken	<ul style="list-style-type: none"> 2.1 De Anzegemnaar is veilig onderweg en kan kiezen voor duurzame alternatieven <ul style="list-style-type: none"> 2.1.1 Herziening mobiliteitsplan 2.1.2 Investeren in degelijke gemeentelijke verkeersinfrastructuur 2.1.3 Anzegem: fietsparadijs 2.1.4 Leerlingen worden gestimuleerd zich op een zachte manier veilig naar school te begeven 2.1.5 Anzegems openbaar vervoer 2.2. Ondernemend Anzegem - Ondernemen in Anzegem krijgt kansen en ruimte <ul style="list-style-type: none"> 2.2.1 Uitbouw van de lokale economie 2.2.2 Inzetten op lokale landbouw 2.3. Ruimtelijk plannen voor de toekomst <ul style="list-style-type: none"> 2.3.1 Opmaak van een Ruimtelijk Structuurplan Anzegem met aandacht voor leefbaarheid in de dorpen 2.3.2 Aanpak leegstand en stimuleren renovatie panden 2.3.3 Vastleggen woonuitbreidingsgebieden 2.4. Opmaak van een patrimoniumplan <ul style="list-style-type: none"> 2.4.1 Opmaak visienota voor alle patrimonium incl. nieuw dienstencentrum met aandacht voor duurzaamheid, zuinigheid en toegankelijkheid 2.4.2 Uitrol patrimoniumplan 2.5. Anzegem zet in op klimaat <ul style="list-style-type: none"> 2.5.1 Uitrol Burgemeestersconvenant en bijhorende acties 2.5.2 Openbare verlichting op led 2.5.3 Inzet op een afvalarme gemeente 2.5.4 Natuur- en bosontwikkeling 2.5.5 Lokale energieproductie en -besparing 2.6. Anzegem zet in op dierenwelzijn <ul style="list-style-type: none"> 2.6.1 Oprichten van een dierenwelzijnscommissie 2.6.2 Inrichten van een hondenweide 2.6.3 Biodiversiteit: het welzijn van onze inheemse fauna

Beleidsdoelstelling	Actieplan	Acties
3. Anzegem zet in op een herkenbare, performante, moderne, centrale en klantvriendelijke dienstverlening met aandacht voor nabijheid in de dorpskernen en voert een gezond financieel beleid	<ul style="list-style-type: none"> 3.1. Opmaak en uitrol van een ICT-masterplan 3.2. Uitwerken van een digitaal en persoonlijk dienstverleningsconcept 3.3. Personeelsbeheer (Interne Organisatie) 3.4. Onderzoek op vlak van financiële opportuniteiten door oprichting Autonoom Gemeentebedrijf (AGB) 3.5. Anzegem zet zich op vlak van communicatie herkenbaar en vernieuwend op de kaart 	<ul style="list-style-type: none"> 3.1.1 Investeren in IT: aankoop aangepaste en compatibele software om de administratieve last te verlichten 3.1.2 De mandatarissen mee in het digitaal verhaal 3.1.3 Informatiebeheer : digitale en papieren archivering 3.2.1 Uitbouw van een klantvriendelijk, performant onthaal zowel digitaal als persoonlijk in het nieuw dienstencentrum 3.2.2 Creëren mogelijkheden om de dienstverlening dichtbij de minder mobiele burger te brengen 3.2.3 Klusjesdienst: rap en rein (mobiele ploeg om kleine herstellingen uit te voeren) 3.3.1 Uitbouw van draagkrachtige diensten om uitdagingen het hoofd te bieden, op vlak van capaciteit en competenties 3.3.2 Uitbouw van een performant organogram met aandacht voor deskundigheid, leidinggevende en organisatorische capaciteiten en ook met oog op duurzaamheid en samenwerking over de clusters en cellen heen 3.3.3 Opmaak personeelsformatie in functie van vergevorderde centralisatie 3.4.1 Onderzoek mogelijkheden en aanstellen van een externe consultancy in het kader van de oprichting van een AGB 3.4.2 Indien onderzoek positief: Uitrol en oprichting AGB 3.5.1 Onderzoek vernieuwen huisstijl ifv centralisatie 3.5.2 Uitrol nieuwe huisstijl en communicatiemiddelen



Overzicht van de toegestane werkings- en investeringssubsidies

Periode: 2021

Gemeente en OCMW Anzegem

Algemeen directeur: Sonja Nuyttens

De Vierschaar 1, 8570 Anzegem

Financieel directeur: Steven Cuvelier

LIJST TOEGESTANE WERKINGS- EN INVESTERINGSSUBSIDIES

Beleids- item	Beleidsitem omschrijving	Algemene rekening	Algemene rekening omschrijving	Begunstigde/soort toelage	2021
0160-00	Internationale solidariteit	6490020	Werkingsubsidies - verenigingen	Noodhulp, financiering duurzame band	7.450
0160-00	Internationale solidariteit	6490040	Werkingsubsidies - adviesorganen	Wereldraad	6.000
0300-00	Ophalen/verwerken van huishoudelijk afval	6490050	Werkingsubsidies - andere overheden	IMOG	650.367
0329-00	Overige vermindering van milieuverontreiniging - algemeen	6490010	Werkingsubsidies - huishoudens	Milieugerelateerde subsidies	770
0380-00	Participatie en sensibilisatie natuur- en milieubeheer	6490040	Werkingsubsidies - adviesorganen	Toelage Mina-raad	1.000
0390-00	Overige milieubescherming	6490010	Werkingsubsidies - huishoudens	Subsidies zwaluwnesten, knotwilgen, groendaken, landschaps-bedrijfsplan, poelen, biodiversiteitsacties, toelagen groenbemesters landbouwers, buiten gebruik stellen stookolietank	10.088
0400-00	Politie	6490050	Werkingsubsidies - andere overheden	Politiezone MIRA	1.261.214
0410-00	Brandweer	6490050	Werkingsubsidies - andere overheden	Hulpverleningszone Fluvia	267.673
0521-00	Toerisme	6490050	Werkingsubsidies - andere overheden	Westtoer - basisbijdrage en promotiepool Leiestreek	5.186
0600-00	Ruimtelijke planning	6490050	Werkingsubsidies - andere overheden	Leiedal	40.260
0705-30	Cultuuraanbod	6490040	Werkingsubsidies - adviesorganen	Cultuurraad	22.450
0705-30	Cultuuraanbod	6490050	Werkingsubsidies - andere overheden	Overleg Cultuur Kortrijk - Zuidwest vzw	9.644
0710-00	Feesten en plechtigheden	6490020	Werkingsubsidies - verenigingen	Toelagen diverse initiatieven	5.673
0740-00	Sportsector en-verenigingsondersteuning	6490020	Werkingsubsidies - verenigingen	Toelage sportverenigingen (met eigen infrastructuur), impulssubsidie, structurele bijdrage wiel- en voetbalclubs, ...	30.800
0740-00	Sportsector en-verenigingsondersteuning	6490040	Werkingsubsidies - adviesorganen	Sportraad	7.000
0741-00	Sportpromotie en -evenementen	6495000	Prijssubsidies	Te betalen prijssubsidies exploitatie zwembad Aquandé	626
0742-00	Zwembad	6496000	Werkingsubsidies - andere overheden	Deelname in het exploitatietekort zwembad Aquandé	250.500
0750-00	Jeugdsector en -verenigingsondersteuning	6490040	Werkingsubsidies - adviesorganen	Jeugdraad	39.100
0790-00	Erediensten	6490050	Werkingsubsidies - andere overheden	Toelage kerkfabrieken	107.847
0800-00	Gewoon basisonderwijs	6490020	Werkingsubsidies - verenigingen	Scholen - sociale voordelen en toelagen ouderraden	53.200
0820-00	Deeltijds kunstonderwijs	6490050	Werkingsubsidies - andere overheden	Kunstonderwijs	60.612
0909-00	Sociaal Huis - niet-verdeelde ontvangsten en uitgaven	6490010	Werkingsubsidies - huishoudens	Korting op gemeentelijke activiteiten door gebruik 'vrijtijdspas'	1.856

Beleids- item	Beleidsitem omschrijving	Algemene rekening	Algemene rekening omschrijving	Begunstigde/soort toelage	2021
0943-00	Gezinshulp	6490011	Gezinstoelage	Gezinstoelage	49.536
0943-00	Gezinshulp	6490012	Palliatieve toelage	Palliatieve toelage	2.250
0943-00	Gezinshulp	6490013	Zorgtoelage - basis	Zorgtoelage - basis	95.934
0943-00	Gezinshulp	6490014	Zorgtoelage+	Zorgtoelage+	70.000
0943-00	Gezinshulp	6490040	Werkingsubsidies - adviesorganen	Gezins- en Welzijnsraad	10.000
0945-00	Kinderopvang	6490030	Werkingsubsidies - bedrijven en instellingen	Tussenkost scholen BKO	22.258
0945-00	Kinderopvang	6490040	Werkingsubsidies - adviesorganen	LOKA	2.500
0959-00	Overige verrichtingen betreffende ouderen	6490040	Werkingsubsidies - adviesorganen	Seniorenraad	31.500
Werkingsubsidies					3.123.295
0400-00	Politie	6640000	Toegestane investeringssubsidies	Investeringsstoelage MIRA	42.439
0410-00	Brandweer	6640000	Toegestane investeringssubsidies	Investeringsstoelage en herkazernerings-toelage Fluvia	235.935
0420-00	Dienst 100	6640000	Toegestane investeringssubsidies	Investeringsstoelage aankoop ziekenwagen Rode Kruis	5.000
0742-02	Sportterreinen en hun accommodaties	6640000	Toegestane investeringssubsidies	Investeringsstoelage kunstgras SV Anzegem	12.500
0742-02	Sportterreinen en hun accommodaties	6640000	Toegestane investeringssubsidies	Investeringsstoelage verlichting veld 2 SV Anzegem	23.000
0742-02	Sportterreinen en hun accommodaties	6640000	Toegestane investeringssubsidies	Investeringsstoelage padelsterreinen met verlichting tennisclub Vichte	38.000
0752-00	Jeugdinfrastructuur en -faciliteiten	6640000	Toegestane investeringssubsidies	Investeringsstoelage ouderraad de Verrekijkers speelruimte	1.500
Investeringsubsidies					358.374



Overzicht van de beleidsdomeinen, beleidsvelden en beleidsitems

Periode: 2021

Gemeente en OCMW Anzegem

Algemeen directeur: Sonja Nuyttens

De Vierschaar 1, 8570 Anzegem

Financieel directeur: Steven Cuvelier

OVERZICHT BELEIDSDOMEINEN, BELEIDSVELDEN EN BELEIDSITEMS - Jaarrekening 2021

Beleidsdomein	Beleidsdomein -omschrijving	Beleidsveld	Beleidsveld - omschrijving	Beleidsitem	Beleidsitem - omschrijving
00	Algemene financiering	0010	Algemene overdrachten tussen verschillende bestuurlijke niveaus	0010-00	Algemene overdrachten tussen verschillende bestuurlijke niveaus
		0020	Fiscale aangelegenheden	0020-00	Fiscale aangelegenheden
		0030	Financiële aangelegenheden	0030-00	Financiële aangelegenheden
		0040	Transacties in verband met de openbare schuld	0040-00	Transacties ivm de openbare schuld
		0050	Patrimonium zonder maatschappelijk doel	0050-00	Patrimonium zonder maatschappelijk doel
01	Mens	0130	Administratieve dienstverlening	0130-00	Dienst Burgerzaken
		0160	Hulp aan het buitenland	0160-00	Internationale solidariteit
		0480	Bestuurlijke preventie (incl. GAS)	0480-00	Bestuurlijke preventie (incl. GAS)
		0490	Overige elementen van openbare orde en veiligheid	0490-00	Overige elementen van openbare orde en veiligheid
		0703	Openbare bibliotheken	0703-00	Bibliotheken
		0705	Gemeenschapscentrum	0705-00	Gemeenschapscentrum - algemeen
		0705	Gemeenschapscentrum	0705-01	Uitleendienst
		0705	Gemeenschapscentrum	0705-30	Culturaanbod
		0710	Feesten en plechtigheden	0710-00	Feesten en plechtigheden
		0720	Monumentenzorg	0720-00	Monumentenzorg
		0740	Sportsector- en verenigingsondersteuning	0740-00	Sportsector en-verenigingsondersteuning
		0741	Sportpromotie en -evenementen	0741-00	Sportpromotie en -evenementen - werking dienst
		0742	Sportinfrastructuur	0742-00	Zwembad
		0742	Sportinfrastructuur	0742-01	Sporthallen
		0742	Sportinfrastructuur	0742-02	Sportterreinen en hun accommodatie
		0750	Jeugdsector- en verenigingsondersteuning	0750-00	Jeugdsector en -verenigingsondersteuning
		0751	Gemeentelijke dienstverlening gericht op kinderen & jongeren	0751-00	Jeugd - werking dienst
		0752	Infrastructuur en faciliteiten ten behoeve van kinderen en jongeren	0752-00	Jeugd - Infrastructuur en faciliteiten t.b.v. kinderen en jongeren
		0800	Gewoon basisonderwijs	0800-00	Gewoon basisonderwijs
		0820	Deeltijds kunstonderwijs	0820-00	Deeltijds kunstonderwijs
		0900	Sociale bijstand	0900-00	Sociale Dienst
		0902	Integratie van personen met vreemde herkomst	0902-00	Integratie van personen met een vreemde herkomst
		0903	Lokale opvanginitiatieven voor asielzoekers	0903-01	LOI Complex Lieven Bauwensstraat
		0903	Lokale opvanginitiatieven voor asielzoekers	0903-02	LOI Klijtberg
		0904	Activering van tewerkstelling	0904-00	Activering van tewerkstelling
		0905	Dienst voor juridische informatie en advies	0905-00	Dienst voor juridische informatie en advies
		0909	Overige verrichtingen inzake sociaal beleid	0909-00	Sociaal Huis - niet-verdeelde ontvangsten en uitgaven
		0930	Sociale huisvesting	0930-00	Sociale huisvesting
		0943	Gezinshulp	0943-00	Gezinshulp
		0943	Gezinshulp	0943-01	Kledijwinkel
		0945	Kinderopvang	0945-00	Kinderopvang
		0946	Thuisbezorgde maaltijden	0946-00	Thuisbezorgde maaltijden
		0947	Klusjesdienst	0947-00	Klusjesdienst
0948	Poetsdienst	0948-01	Reguliere poetsdienst		
0948	Poetsdienst	0948-02	Poetsdienst via dienstencheques		
0950	Ouderenwoningen	0950-00	Ouderenwoningen		
0951	Dienstencentra	0951-00	Lokaal Dienstencentrum		

Beleidsdomein	Beleidsdomein -omschrijving	Beleidsveld	Beleidsveld - omschrijving	Beleidsitem	Beleidsitem - omschrijving
01	Mens	0952	Assistentiewoningen	0952-00	Assistentiewoningen
		0959	Overige verrichtingen betreffende ouderen	0959-00	Overige verrichtingen betreffende ouderen
		0959	Overige verrichtingen betreffende ouderen	0959-01	ANNAH
		0983	Andere verpleeg- en verzorgingsinrichtingen (triagecentrum)	0983-00	Andere verpleeg- en verzorgingsinrichtingen (triagecentrum)
		0990	Begraafplaatsen	0990-00	Begraafplaatsen
02	Ruimte	0200	Wegen	0200-00	Dienst Gemeent. Infrastructuur-niet-verdeelde ontvangsten/uitgaven
		0200	Wegen	0200-01	Wegen - technische dienst
		0300	Ophalen en verwerken van huishoudelijk afval	0300-00	Ophalen en verwerken van huishoudelijk afval
		0309	Overig afval- en materialenbeheer	0309-00	Overig afvalbeheer (o.m. containerpark)
		0319	Overig waterbeheer	0319-00	Overig waterbeheer - onbevaarbare waterlopen
		0329	Overige vermindering van milieuverontreiniging	0329-00	Overige vermindering van milieuverontreiniging - algemeen
		0340	Aankoop, inrichting en beheer van natuur, groen en bos	0340-00	Aankoop, inrichting en beheer natuur, groen en bos
		0341	Erosiebestrijding	0341-00	Erosiebestrijding
		0349	Overige bescherming van biodiversiteit, landschappen en bodem	0349-00	Overige bescherming van biodiversiteit, landschappen en bodem
		0350	Klimaat en energie	0350-00	Klimaat en energie
		0380	Participatie en sensibilisatie	0380-00	Participatie en sensibilisatie natuur- en milieubeheer
		0390	Overige milieubescherming	0390-00	Overige milieubescherming
		0470	Dierenbescherming	0470-00	Dierenwelzijn
		0500	Handel en middenstand	0500-00	Handel en middenstand
		0521	Toerisme - Sectorondersteuning	0521-00	Toerisme
		0600	Ruimtelijke planning	0600-00	Ruimtelijke planning
		0640	Elektriciteitsvoorziening	0640-00	Elektriciteitsvoorziening
		0650	Gasvoorziening	0650-00	Gasvoorziening
0670	Straatverlichting	0670-00	Straatverlichting		
0680	Groene ruimte	0680-00	Groene ruimte		
0984	Ontsmetting en openbare reiniging	0984-00	Ontsmetting en openbare reiniging-algemeen		
03	Algemene ondersteuning	0100	Politieke organen	0100-00	Politieke organen
		0110	Secretariaat	0110-00	Secretariaat
		0111	Fiscale en financiële diensten	0111-00	Dienst Financiën
		0112	Personeelsdienst en vorming	0112-00	Dienst Personeel en Organisatie
		0119	Overige algemene diensten	0119-01	Dienst ICT-Archief
		0119	Overige algemene diensten	0119-02	Dienst Communicatie, informatie en klachtenbehandeling
		0119	Overige algemene diensten	0119-10	Dienst van de Gebouwen
		0119	Overige algemene diensten	0119-80	Busvervoer
0119	Overige algemene diensten	0119-90	Overige algemene diensten - niet verdeelde ontvangsten en uitgaven		
04	Andere besturen	0400	Politiediensten	0400-00	Politie
		0410	Brandweer	0410-00	Brandweer
		0420	Dienst 100	0420-00	Dienst 100
		0790	Erediensten	0790-00	Erediensten



Overzicht van de verbonden entiteiten

Periode: 2021

Gemeente en OCMW Anzegem

Algemeen directeur: Sonja Nuyttens

De Vierschaar 1, 8570 Anzegem

Financieel directeur: Steven Cuvelier

OVERZICHT VAN DE VERBONDEN ENTITEITEN

Gemeente Anzegem

Financiële Vaste Activa

Naam	Boekwaarde
Belangen in IMOG	605.198,27
Belangen in Elk Zijn Huis (nv)	161,13
Belangen in Wonen Regio Kortrijk (Sociale huisvestingsmaatschappij)	992,00
Belangen in Mijn Huis (Sociale huisvestingsmaatschappij)	500,00
Belangen in Eigen Haard (Sociale huisvestingsmaatschappij)	31,00
Belangen in Leiedal	125.872,18
Belangen in de Watergroep-drinkwateractiviteit	2.536.995,34
Belangen in De Watergroep - RioP - preferente aandelen	3.302.418,48
Belangen in De Watergroep - RioP - gewone aandelen	25,00
Belangen in Gaselwest - Electriciteit - aandelen Ae	7.006.427,67
Belangen in Gaselwest - Gas - aandelen Ag	840.502,03
Belangen in Gaselwest - Openbare verlichting - Aandelen Aov	390.562,82
Belangen in Ppsilon (intergemeentelijke vereniging voor crematoriumbeheer)	69.400,00
Belangen in Farys - Divisie Secundaire diensten - Sk-aandelen	1.675,00
Belangen in Gaselwest - Warmte - aandelen Aw	-13.716,04
Belangen in Farys TMVS dienstverlenende vereniging - A-aandelen	500,00
Belangen in Farys - Divisie Secundaire diensten - S-aandelen	180.000,00
Belangen in Gaselwest - Publigas - Aandelen Apg (ex-FIGGA)	64.257,47
Belangen in Gaselwest - Publi-T - Aandelen Apt (ex-FIGGA)	871.014,33
Belangen in Gaselwest - Telenet - Aandelen Ate (ex-FIGGA)	25,00
Belangen in Zefier - Aandelen A' (ex-FIGGA)	10.225,00
Belangen in Zefier - Aandelen H' (ex-FIGGA)	44.900,00
Belangen in EthiasCo	34.411,60
Belangen in Gaselwest - Niet gereguleerd - Andere activiteiten zonder kap.	176.397,24
Belangen in De Lijn	7.937,51
Totaal netto-boekwaarde	16.256.713,03

Overige verbonden entiteiten

Kerkfabriek Sint-Jan Baptist en Eligius
Kerkfabriek Sint-Petrus
Kerkfabriek Sint-Stefanus en Theodoricus
Kerkfabriek Sint-Antonius Abt
Kerkfabriek Sint-Arnoldus
Kerkfabriek Sint-Mattheus
Kerkfabriek Sint-Theresia van het Kind Jezus
Politiezone Mira
Hulpverleningszone Fluvia
Cultuur Zuidwest

OCMW Anzegem

Financiële Vaste Activa

Naam	Boekwaarde
Belangen in EthiasCo	17.205,80
Totaal netto-boekwaarde	17.205,80

Overige verbonden entiteiten

W13
Regionaal Sociaal Verhuurkantoor Waregem
Schuldbemiddeling Zuid-West-Vlaanderen
Logo Leieland
DYZO



Overzicht van de personeelsinzet

Periode: 2021

Gemeente en OCMW Anzegem

Algemeen directeur: Sonja Nuyttens

De Vierschaar 1, 8570 Anzegem

Financieel directeur: Steven Cuvelier

Detail ABB PERSONEELSDATABANK 2021

AANTAL VTE'S (Voltijdse Equivalenten)

Schaalniveau	VOLTIJDS						DEELTIJDS						Totaal vte's
	VASTBENOEMD man vrouw		CONTRACTUEEL man vrouw		GESCO'S man vrouw		VASTBENOEMD man vrouw		CONTRACTUEEL man vrouw		GESCO'S man vrouw		
Niveau A	2	3	0	0	0	0	0.00	1.00	0.00	0.00	0.00	0.00	6.00
Niveau B	0	8	5	10	0	0	0.00	1.50	2.80	4.50	0.00	0.00	31.80
Niveau C	3	2	2	6	0	0	0.00	0.50	0.00	6.58	0.00	0.00	20.08
Niveau D	9	0	17	0	0	0	0.80	0.00	5.12	14.07	0.00	0.00	45.99
Niveau E	0	0	0	2	0	0	0.00	0.00	0.00	8.55	0.00	0.00	10.55
Totalen	14	13	24	18	0	0	0.80	3.00	7.92	33.70	0.00	0.00	114.42
Totaal per categorie	27		42		0		3.80		41.62		0.00		114.42
Totaal VTE'S			69						45.42				114.42

AANTAL KOPPEN (werknemers)

Schaalniveau	VOLTIJDS						DEELTIJDS						Totaal koppen
	VASTBENOEMD man vrouw		CONTRACTUEEL man vrouw		GESCO'S man vrouw		VASTBENOEMD man vrouw		CONTRACTUEEL man vrouw		GESCO'S man vrouw		
Niveau A	2	3	0	0	0	0	0	2	0	0	0	0	7
Niveau B	0	8	5	10	0	0	0	3	6	9	0	0	41
Niveau C	3	2	2	6	0	0	0	1	0	12	0	0	26
Niveau D	9	0	17	0	0	0	1	0	9	24	0	0	60
Niveau E	0	0	0	2	0	0	0	0	0	15	0	0	17
Totalen	14	13	24	18	0	0	1	6	15	60	0	0	151
Totaal per categorie	27		42		0		7		75		0		151
Totaal koppen			69						82				151

Detail ABB PERSONEELSDATABANK 2021

AANTAL VTE'S (Voltijdse Equivalenten)

Schaalniveau	VOLTIJDS						DEELTIJDS						Totaal vte's
	VASTBENOEMD man vrouw		CONTRACTUEEL man vrouw		GESCO'S man vrouw		VASTBENOEMD man vrouw		CONTRACTUEEL man vrouw		GESCO'S man vrouw		
Niveau A	2	0	0	0	0	0	0.00	0.00	0.00	0.00	0.00	0.00	2.00
Niveau B	1	2	0	2	0	0	0.00	1.60	0.00	0.90	0.00	0.00	7.50
Niveau C	0	0	0	0	0	0	0.00	0.80	0.00	2.00	0.00	0.00	2.80
Niveau D	0	0	1	0	0	0	0.00	0.00	0.50	0.00	0.00	0.00	1.50
Niveau E	0	0	0	0	0	0	0.00	0.00	0.00	13.22	0.00	0.00	13.22
Totalen	3	2	1	2	0	0	0.00	2.40	0.50	16.12	0.00	0.00	27.02
Totaal per categorie	5		3		0		2.40		16.62		0.00		27.02
Totaal VTE'S			8						19.02				27.02

AANTAL KOPPEN (werknemers)

Schaalniveau	VOLTIJDS						DEELTIJDS						Totaal koppen
	VASTBENOEMD man vrouw		CONTRACTUEEL man vrouw		GESCO'S man vrouw		VASTBENOEMD man vrouw		CONTRACTUEEL man vrouw		GESCO'S man vrouw		
Niveau A	2	0	0	0	0	0	0	0	0	0	0	0	2
Niveau B	1	2	0	2	0	0	0	2	0	3	0	0	10
Niveau C	0	0	0	0	0	0	0	1	0	4	0	0	5
Niveau D	0	0	1	0	0	0	0	0	1	0	0	0	2
Niveau E	0	0	0	0	0	0	0	0	0	23	0	0	23
Totalen	3	2	1	2	0	0	0	3	1	30	0	0	42
Totaal per categorie	5		3		0		3		31		0		42
Totaal koppen			8						34				42



Overzicht van de opbrengst per belastingsoort

Periode: 2021

Gemeente en OCMW Anzegem

Algemeen directeur: Sonja Nuyttens

De Vierschaar 1, 8570 Anzegem

Financieel directeur: Steven Cuvelier

OVERZICHT OPBRENGST PER BELASTINGSOORT - Jaarrekening 2021

AR	Omschrijving budgetboekjaar	2021
7300000	Aanvullende belastingen: opcentiemen op onroerende voorheffing	5.067.072
7301000	Aanvullende belasting op de personenbelasting	5.138.981
7302000	Aanvullende belasting op de motorrijtuigen	275.626
7315000	Andere belastingen: afgifte identiteitsbewijzen, paspoorten, trouwboekjes/uittreksels	11.615
7331100	Andere belastingen: begraving, bijzetting, verstrooiing	72.993
7331400	Andere belastingen: ontgraving	900
7332200	Andere belastingen: Diftar, ophaalronde	78.343
7332300	Andere belastingen: afgifte zakken, klevers, recipiënten	436.949
7341500	Diensten verhuur voertuigen met bestuurder	1.082
7342400	Verspreiding ongeadresseerd reclamedrukwerk	339.624
7360000	Andere belastingen - plaatsrecht markten	846
7360900	Belasting op gebruik openbaar domein: masten en pylonen	157.500
7374000	Andere belastingen - leegstaande woningen en gebouwen	26.250
7376000	Leegstand / verkrotting bedrijfsruimten	16.534
7377000	Andere belasting - tweede verblijven	82.000
7380000	Algemene gemeentebelasting - huishoudens	16.625
7380001	Algemene gemeentebelasting - bedrijven	-3.600
7389000	Overige andere belastingen	647
Totalen		11.719.988



Overzicht van de door de financieel directeur verleende visums

Periode: 2021

Gemeente en OCMW Anzegem

Algemeen directeur: Sonja Nuyttens

De Vierschaar 1, 8570 Anzegem

Financieel directeur: Steven Cuvelier

VOORAFGAANDELIJKE KREDIET- EN WETMATIGHEIDSCONTROLE

In hun beslissing van 31 januari 2019 hebben de OCMW- en gemeenteraad gesteld dat verrichtingen waarvan het bedrag niet hoger is dan 7.500 euro (ex. BTW) uitgesloten worden van de voorafgaande visumverplichting.

A. In 2021 werden volgende visums zonder voorbehoud toegekend :

GEMEENTE

- Aankoop 12 laptops met toebehoren
- Groenonderhoudswerken 2021 (sociale tewerkstelling) – verlenging basisopdracht
- Aanbrengen wegmarkeringen 2021 – tweede verlenging basisopdracht
- Dienst Financiën – administratief medewerker – omzetten contract bepaalde naar onbepaalde duur
- Leveren kantoorbenodigdheden en papierwaren via deelopdracht raamovereenkomst Farys (Creat)
- Verlenging opdracht 'Vernieuwen licenties van 155 MS Office 365 van 01/02/2021 tot 31/01/2022'
- Studieopdracht – uitbreiden gemeenteschool Ingooigem
- Maaien grote grasoppervlaktes 2021
- Uitbreiden pakket Sierra met optie 'Digitaal Sociaal Dossier'
- Begeleiding project 'Tijdelijke invulling Escolys'
- Kwalitatief maaien gemeentelijke wegbermen
- Cluster Infrastructuur - technisch assistent - omzetting contract naar onbepaalde duur
- Leveren van brandstof voor verwarming gemeente- en OCMW-gebouwen op afroep 2021-2022
- Studieopdracht - Uitbreiden gemeenteschool Pastoor Verrieststraat Ingooigem
- Ontwikkelen van maatwerk voor de postregistratie en inzagerecht via SharePoint
- Leveren van brandstoffen voor gemeentevoertuigen op afroep 2021-2022
- Cluster Infrastructuur - technisch assistent - omzetting contract naar onbepaalde duur
- Raamovereenkomst : uitvoeren op afroep van elektriciteitswerken in regie -verlenging 1 periode 1 juni 2021 t.e.m. 31 mei 2022
- Cluster Infrastructuur - technisch assistent - omzetting contract naar onbepaalde duur
- Aankoop van een minibus (8x1) - dienst Vrije Tijd
- Aankoop tweedehands kleine bestelwagen - dienst GI
- Aanstellen advocaat tot begeleiding opstarten voorbereidend traject om de eerste bouwfase van de site Escolys te gunnen middels een design and build-opdracht
- Uitbreiding software Tijdsregistratie met 'Behandelen van dienstreizen'
- Operationele leasing bussen voor bijzonder geregeld leerlingenvervoer 1 september 2021 - 31 augustus 2022
- Vernieuwen branddeuren jeugdheim de Wortel
- Cluster Omgeving – administratief medewerkster - omzetting contract naar onbepaalde duur
- Cluster Infrastructuur - schoonmaakster – verlenging contract bepaalde duur
- Asfalteringswerken diverse locaties 2021
- Leveren schoolmaaltijden gemeentescholen schooljaar 2021 – 2022
- Cluster Infrastructuur - schoonmaakster – omzetting contract bepaalde duur naar onbepaalde duur
- Studieopdracht – 'Tijdelijke invulling site Escolys' – technieken algemeen
- Bibliotheek - boekverzorgster – omzetting contract van 1 jaar naar onbepaalde duur
- Leveren van een bestelwagen met open laadbak voor de voor de groendienst
- Gemeentelijke Infrastructuur - schoonmaakster - omzetting contractuele aanstelling naar onbepaalde duur
- Cluster Omgeving - Administratief medewerker - omzetting contract bepaalde naar onbepaalde duur

- Tijdsregistratie - migratie servers naar servers DileoZ (cloud)
- Installatie nieuwe SQL-server en migreren databases Burgerzaken en omgeving + 2 nieuwe licenties Microsoft SQL
- Studieopdracht - 'Tijdelijke invulling site Escolys' – Sleutelplan
- Dienst Gebouwen - Schoonmaakster - contractuele aanstelling voor onbepaalde duur
- Ondersteuning Design and Build-opdracht eerste bouwfase site Escolys
- Dienst Gebouwen - Schoonmaakster - contractuele aanstelling voor onbepaalde duur
- Dienst Vrije Tijd - Stafmedewerker - Omzetting contract van bepaalde naar onbepaalde duur
- Dienst Burgerzaken - Administratief medewerkster - omzetting contract van bepaalde naar onbepaalde duur
- Escolys - Herstellen koelgroep Escomeet en grote koelgroep boven
- Studieopdracht - 'Tijdelijke invulling site Escolys' – Akoestiek
- Dienst ICT-Archief - ICT-deskundige - statutaire aanstelling
- Gemeentelijke Infrastructuur - Technisch Assistent - contractuele aanstelling voor onbepaalde duur
- Gemeentelijke Infrastructuur (Groen) - Technisch Assistent - contractuele aanstelling voor onbepaalde duur
- Vervangen ketel centrale verwarming voetbalaccommodatie de Drie Kaven
- Tijdelijke invulling site Escolys - plaatsen vinyl-vloerbekleding administratief gedeelte
- Gemeentelijke Infrastructuur (Groen) - Technisch Assistent - contractuele aanstelling voor onbepaalde duur
- Aanleveren van drukwerk 'Aktiv infomagazine' in 2022
- Studieopdracht - Restauratiewerken aan de Sint-Petruskerk Kaster - aanstellen ontwerper
- Studieopdracht - 'Tijdelijke invulling site nieuw Gemeentepunt' – Sleutelplan
- Studieopdracht - 'Tijdelijke invulling site nieuw Gemeentepunt' - Brandbeveiliging en camerabewaking
- Gemeentelijke Infrastructuur - Deskundige - preventieadviseur - verlenging contractuele aanstelling voor 1 jaar
- Studieopdracht - 'Tijdelijke invulling site nieuw Gemeentepunt' - Vervanging buitenschrijnwerk deel administratie en polyvalente ruimte
- Aankoop geluidsmateriaal voor eigen voorstellingen Ansold
- 'Tijdelijke invulling site nieuw Gemeentepunt' - Metselwerken ateliers technische dienst en fietsenberging
- Dienst Burgerzaken - administratieve medewerkster - statutaire aanstelling
- Dienst Burgerzaken - administratieve medewerkster - aanstelling contract onbepaalde duur

OCMW

2021

- Sociaal Huis – administratief medewerker – omzetting contract naar onbepaalde duur
- Sociaal Huis - schoonmaakster dienstencheques – contract van onbepaalde duur
- Sociaal Huis - schoonmaakster dienstencheques – contract van onbepaalde duur
- Leveren van maaltijden ikv huis-aan-huisbedeling Sociaal Huis van 1 sept 2021 tem 31 augustus 2023
- Kleine klussen en opfrissingswerken doorgangswoning Otegemstraat 67
- Sociaal Huis - Beleidsmedewerker - Statutaire bevordering

B. In 2021 werden volgende visums onder voorbehoud van aanpassing meerjarenplan 2020-2025 toegekend :

GEMEENTE

- High-Five project duurzame verplaatsing van leerlingen gemeenteschool
- Aankoop Chromebooks en licentie - gemeenteschool Ingooigem - via extra ICT-middelen Digisprong
- Kerstverlichting winter 2021-2022
- Leveren gekorrelde strooizout winter 2021-2022
- Verlenging 2 sneeuw- en ijsbestrijding gemeentewegen 2021-2022

OCMW

- Nihil

C. In 2021 werden er geen visumaanvragen geweigerd.



Overzicht van de investeringsuitgaven, gerangschikt per actie, beleidsitem en algemene rekening

Periode: 2021

Gemeente en OCMW Anzegem

Algemeen directeur: Sonja Nuyttens

De Vierschaar 1, 8570 Anzegem

Financieel directeur: Steven Cuvelier

Overzicht investeringsuitgaven jaarrekening 2021 gesorteerd per actie, per beleidsitem en per algemene rekening

Actie 2020-2025/GBB	Omschrijving investering	Beleidsitem	Omschrijving beleidsitem	AR	MJP(2) 2021	Rek 2021	Overgedragen krediet van 2021 naar 2022	MJP(2) 2022	MJP2 2022 na overdracht investeringskredieten Rek 2021
				Totaal jaarlijks transactiekrediet - uitgaven	13.601.196	3.371.521	9.815.243	5.629.872	15.445.115
ACT_1.3.1	Realisatie groenzone/ verbinding Klokketuin met Vichtsesteenweg	0680-00	Groene ruimte	2.200.000	20.000	0	20.000		20.000
ACT_1.3.1	Kerstverlichting in dorpskernen	0710-00	Feestelijkheden	2.300.000	25.000	8.767	16.233		16.233
ACT_1.3.1	Uitwerken speelruimteplan	0752-00	Jeugd-Infrastructuur	2.220.000	3.511	3.510	0	40.189	40.189
ACT_1.3.1	Uitwerken speelruimteplan	0752-00	Jeugd-Infrastructuur	6.640.000	1.500	1.500	0		
ACT_1.3.2	Onroerende werken aan sporthallen - nog te definiëren	0742-01	Sporthallen	2.210.000	15.000	0	15.000	10.000	25.000
ACT_1.3.2	Sporthal Torrebos - berging	0742-01	Sporthallen	2.210.000	12.552	0	0		0
ACT_1.3.2	Relighting sporthal Torrebos	0742-01	Sporthallen	2.210.000	3.504	3.176	0		0
ACT_1.3.2	Uitbreiden en verbeteren gemeentelijk aanbod sportinfrastructuur - buffer	0742-02	Sportterreinen en hun accommodatie	2.210.000	200	0	200	12.000	12.200
ACT_1.3.2	Vervangen leidingen en thermostaat douches kleedkamers Groene Duivels	0742-02	Sportterreinen en hun accommodatie	2.210.000	12.000	8.799	0		0
ACT_1.3.2	Bouwen sportaccommodatiekantine/kleedkamers Lendedreef	0742-02	Sportterreinen en hun accommodatie	2.210.000	2.000	0	0		0
ACT_1.3.2	Voetbalkantine De Bosuil - aansluiting aardgas + plaatsen meterkast	0742-02	Sportterreinen en hun accommodatie	2.210.000	800	0	800		800
ACT_1.3.2	Onroerende werken aan sportterreinen en accommodatie - nog te definiëren (toelagen aan verenigingen inclusief)	0742-02	Sportterreinen/accommodatie	2.210.000	21.000	0	21.000	20.500	41.500
ACT_1.3.2	Investeringsstoelage kunstgras SV Anzegem	0742-02	Sportterreinen/accommodatie	6.640.000	14.500	12.500	2.000	14.500	16.500
ACT_1.3.2	Investeringsstoelage relighting veld 2 SV Anzegem	0742-02	Sportterreinen/accommodatie	6.640.000	23.000	23.000	0		
ACT_1.3.2	Investeringsstoelage SV Anzegem	0742-02	Sportterreinen/accommodatie	6.640.000	16.000	0	8.000		8.000
ACT_1.3.2	Investeringsstoelage padelterreinen met verlichting/terras tennisclub Vichte	0742-02	Sportterreinen/accommodatie	6.640.000	30.000	38.000	0	17.000	17.000
ACT_1.3.2	Investeringsstoelage bouw kleedkamers en kantine voetbalclub Blauwe Haring	0742-02	Sportterreinen/accommodatie	6.640.000	4.000	0	4.000		4.000
ACT_1.3.3	Aankoop zwembadmateriaal/-uitrusting	0742-00	Zwembad	2.300.000	10.000	481	9.519		9.519
ACT_1.3.3	Financiële leasing zwembad Aquandé	0742-00	Zwembad	2.501.000	60.581	4.574	0		
ACT_1.3.4	Speelkaart	0752-00	Jeugd-Infrastructuur	2.300.000	10.000	9.861	0		0
ACT_1.3.5	Aanpassingswerken Gemeenschapscentra	0705-00	Gemeenschapscentrum	2.210.000	10.000	0	10.000	10.000	20.000
ACT_1.3.5	Nieuw lokalen scouts Tiegem en chiromeisjes Ingoogem	0752-00	Jeugd-Infrastructuur	2.210.000	500.000	0	500.000		500.000
ACT_1.3.5	Aanpassingswerken aan jeugdlokalen	0752-00	Jeugd-Infrastructuur	2.210.000	27.000	0	27.000	10.000	37.000
ACT_1.3.6	Aankoop on-line ticketverkoop	0119-01	ICT	2.110.100	19.500	15.600	3.900		3.900
ACT_1.3.7	Aankoop oplossing voor scanregistratie door ouders	0119-01	ICT	2.410.000	0	0	0	5.000	5.000
ACT_1.3.7	Aankoop tablets voor BKO's en NEL's	0119-01	ICT	2.410.000	8.995	2.318	6.677		6.677
ACT_1.3.7	Aanpassingswerken bib Anzegem i.f.v. onderbrengen BKO	0945-00	BKO	2.210.000	35.000	0	35.000		35.000
ACT_1.3.7	Aanpassingswerken gebouwen BKO	0945-00	BKO	2.210.000	10.000	0	10.000	5.000	15.000
ACT_1.3.7	BKO-meubilair nieuwe locaties	0945-00	BKO	2.400.000			0	35.000	35.000
ACT_1.3.9	Opmaak projectdefinitie Sint-Arnolduspark	0521-00	Toerisme	2.140.000	40.000	0	40.000		40.000
ACT_1.3.9	Opmaak beheerplan domein Sint-Arnoldus	0521-00	Toerisme	2.140.000	22.206	5.529	16.676		16.676
ACT_1.3.9	Aanleg kampeerautoterrein Vital Moreelsplein	0521-00	Toerisme	2.200.000	26.126	10.402	15.724		15.724

Actie 2020-2025/GBB	Omschrijving investering	Beleidsitem	Omschrijving beleidsitem	AR	MJP(2) 2021	Rek 2021	Overgedragen krediet van 2021 naar 2022	MJP(2) 2022	MJP2 2022 na overdracht investeringskredieten Rek 2021
			Totaal jaarlijks transactiekrediet - uitgaven		13.601.196	3.371.521	9.815.243	5.629.872	15.445.115
ACT_1.3.9	Herstel en onderhoud gebouwen domein Sint-Arnoldus	0521-00	Toerisme	2.210.000	30.000	0	30.000	5.000	35.000
ACT_1.3.9	Een zacht wegennet uitbouwen	0521-00	Toerisme	2.250.000	70.000	0	70.000	35.000	105.000
ACT_1.3.9	Uitkijktoren Meuleberg Tiegem	0521-00	Toerisme	2.250.000	7.865	3.630	0		0
ACT_1.3.9	Branding/marketing dienst Toerisme en bijhorende projecten	0521-00	Toerisme	2.250.000	10.000	4.128	5.872		5.872
ACT_1.3.9	Realisatie diverse projecten voor recreatieve hotspots	0521-00	Toerisme	2.250.000	40.000	0	40.000		40.000
ACT_1.3.9	Vervangen/uitbreiden verwijs- en/of toegangsborden toeristische trekpleisters.	0521-00	Toerisme	2.250.000	4.206	1.093	3.113		3.113
ACT_1.3.9	Uitkijkplatform Kleine Kluis Grijsloke	0521-00	Toerisme	2.250.000	45.000	39.861	0		0
ACT_1.3.9	Aanpassingen Sint-Arnolduspark (i.k.v. beheersplan)	0680-00	Groene ruimte	2.200.000	40.000	0	40.000		40.000
ACT_1.3.11	Onderwijs - Aankoop chromebooks met Vlaamse coronasubsidie 3 in 1	0800-00	Gewoon basisonderwijs	2.410.000	1.061	0	0		0
ACT_2.1.1	Mobiliteitsplan	0200-00	Gem. Infrastructuur-onverdeeld	2.140.000	40.000	4.769	35.231	0	35.231
ACT_2.1.2	Studiewerk riolering collector Aquafin Beukenhofstraat - aandeel gemeente	0200-00	Gem. Infrastructuur-onverdeeld	2.140.000	1.294	0	1.294		1.294
ACT_2.1.2	Studieopdracht aanleg fietspaden tussen Anzegem en Kaster langs N382	0200-00	Gem. Infrastructuur-onverdeeld	2.140.000	135.466	0	135.466		135.466
ACT_2.1.2	Studiewerk riolering collector Aquafin Huttegem en Vichtsesteenweg - aandeel gemeente	0200-00	Gem. Infrastructuur-onverdeeld	2.140.000	24.304	5.257	19.047		19.047
ACT_2.1.2	Studiewerk heraanleg Waregemstraat - aandeel gemeente	0200-00	Gem. Infrastructuur-onverdeeld	2.140.000	37.505	23.140	14.365		14.365
ACT_2.1.2	Voetpaden/voetwegen aanleggen of vernieuwen	0200-00	Gem. Infrastructuur-onverdeeld	2.240.000	182.500	0	182.500	30.000	212.500
ACT_2.1.2	Fietspaden tussen Anzegem en kaster - onteigeningen	0200-00	Gem. Infrastructuur-onverdeeld	2.240.000			0		
ACT_2.1.2	Fietspad Beukenhofstraat - gemeentelijk aandeel (oa aanleg voetpad aan één zijde)	0200-00	Gem. Infrastructuur-onverdeeld	2.240.000	17.000	9.232	7.768		7.768
ACT_2.1.2	Heraanleg Waregemstraat- gemeentelijk aandeel (oa aanleg (onverharde) voetpaden en opritten + voetpad)	0200-00	Gem. Infrastructuur-onverdeeld	2.240.000	191.808	0	191.808		191.808
ACT_2.1.2	Fietsverbinding met Waregem langs Walskerke - onteigening, kabelwerken openbare verlichting en studiekosten	0200-00	Gem. Infrastructuur-onverdeeld	2.240.000	117.850	2.000	115.850		115.850
ACT_2.1.2	Aanleg fietspaden en voetpaden Schaagstraat, inclusief onteigeningen en studiekosten	0200-00	Gem. Infrastructuur-onverdeeld	2.240.000	466.573	0	466.573	0	466.573
ACT_2.1.2	Fietspaden - aanleg + herstellen/ verbeteren	0200-00	Gem. Infrastructuur-onverdeeld	2.240.000	135.000	0	135.000	50.000	185.000
ACT_2.1.2	Vernieuwen en onderhouden beton- en asfaltwegen: diverse + nog te definiëren	0200-00	Gem. Infrastructuur-onverdeeld	2.240.000	197.700	174.095	23.605	100.000	123.605
ACT_2.1.2	Ereloon - rioleringswerken project Ter Schabbe	0200-00	Gem. Infrastructuur-onverdeeld	2.240.000	2.300	2.208	0		0
ACT_2.1.2	Asfalteringswerken Steenbruggestraat, Hoogstraat en Schermaai	0200-00	Gem. Infrastructuur-onverdeeld	2.240.000			0		
ACT_2.1.2	Weg- en rioleringswerken in de Kerkdreef	0200-00	Gem. Infrastructuur-onverdeeld	2.240.000	285.000	0	285.000	0	285.000
ACT_2.1.2	Riolering Vichtsesteenweg - gemeentelijk aandeel in herinrichten doortocht Heirweg	0200-00	Gem. Infrastructuur-onverdeeld	2.240.000			0	0	0
ACT_2.1.2	High Five- project	0200-00	Gem. Infrastructuur-onverdeeld	2.250.000	15.000	0	15.000	15.000	30.000
ACT_2.1.3	Fietsinfrastructuur ondersteunend: Fietsenstallingen aan publieke gebouwen, fietsoplaadpunten,...	0200-00	Gem. Infrastructuur-onverdeeld	2.250.000	25.000	4.297	20.703		20.703

Actie 2020-2025/GBB	Omschrijving investering	Beleidsitem	Omschrijving beleidsitem	AR	MJP(2) 2021	Rek 2021	Overgedragen krediet van 2021 naar 2022	MJP(2) 2022	MJP2 2022 na overdracht investeringskredieten Rek 2021
			Totaal jaarlijks transactiekrediet - uitgaven		13.601.196	3.371.521	9.815.243	5.629.872	15.445.115
ACT_2.1.3	Aanleg fietsnetwerk naar het nieuw Gemeentepunt - pasmunt	0200-00	Gem. Infrastructuur-onverdeeld	2.240.000	125.000	8.810	117.316	185.000	302.316
ACT_2.1.5	Aankoop wagens, mini-bussen,....	0119-90	Overige algemene diensten	2.430.000	60.000	22.950	37.050		37.050
ACT_2.2.2	Erosiebestrijding (Borrestraat)	0341-00	Erosiebestrijding	2.200.000	42.113	0	42.113		42.113
ACT_2.3.1	RUP's en GRS	0600-00	Ruimtelijke planning	2.140.000	120.000	11.839	50.000	50.000	100.000
ACT_2.4.2	Aktekosten verkoop Biehotex	0119-10	Dienst van de gebouwen	2.210.000		590	0		0
ACT_2.4.2	Herstel en onderhoud gebouwen/installaties gebouwenrest - nog te definiëren	0119-90	Overige alg diensten-onverdeeld	2.210.000	66.000	0	66.000		66.000
ACT_2.4.2	Aankoop veiligheidsverlichting voor diverse gebouwen	0119-90	Overige alg diensten-onverdeeld	2.210.000	6.000	5.745	0		0
ACT_2.4.2	Appartement met assistentiewoningen/bejaardenwoningen en doorgangswoning op site Heirweg	0119-90	Overige algemene diensten	2.210.000	280.000	0	280.000	1.000.000	1.280.000
ACT_2.4.2	Studies, erelonen, verbouwingswerken Nieuw Gemeentepunt	0119-90	Overige alg diensten-onverdeeld	2.210.000	1.834.583	156.230	1.678.354	1.000.000	2.678.354
ACT_2.4.2	Renoveren kapellen	0200-00	Gemeentelijke infr.	2.210.000	10.000	0	10.000		10.000
ACT_2.4.2	Oude Kerk: beheerplan, studie restauratie & stabiliteitswerken	0705-00	Gemeenschapscentrum	2.140.000	37.048	18.203	18.845		18.845
ACT_2.4.2	Oude Kerk: restauratie & stabiliteitswerken	0705-00	Gemeenschapscentrum	2.210.000	354.580	0	354.580		354.580
ACT_2.4.2	De Stringe: vervanging verwarmings-ketel en verkalkte leidingen douches	0705-00	Gemeenschapscentrum	2.210.000	75.000	0	75.000		75.000
ACT_2.4.2	GC Groeninge : aanpassingen nodig na verkoop deelgemeentehuis	0705-00	Gemeenschapscentrum	2.210.000	15.000	0	15.000		15.000
ACT_2.4.2	Vochtinsijpeling lokaal BKO in de Stringe aanpakken	0705-00	Gemeenschapscentrum	2.210.000	25.000	373	24.627		24.627
ACT_2.4.2	Verbouwen BKO Vichte (lokaal in de Stringe)	0705-00	Gemeenschapscentrum	2.210.000	35.000	0	35.000		35.000
ACT_2.4.2	Noodtrap Ansold	0705-00	Gemeenschapscentrum	2.210.000			0	30.000	30.000
ACT_2.4.2	Gemeenschapscentra: onderhoud en herstellingen - diverse	0705-00	Gemeenschapscentrum	2.210.000	52.542	0	52.542		52.542
ACT_2.4.2	Vernieuwen CV-installatie de 3 Kaven	0742-02	Sportterreinen en hun accommodatie	2.300.000	20.000	14.218	0		0
ACT_2.4.2	Verbouwen gemeenteschool Ingoogem	0800-00	Basisonderwijs	2.210.000	1.150.000	0	1.150.000	515.000	1.665.000
ACT_2.4.2	Vervangen verwarmingsinstallatie kunstacademie+vervangen verwarmingsinstallatie muzieklokaal Vichte	0820-00	Kunstonderwijs	2.300.000	25.000	0	25.000		25.000
ACT_2.4.2	Aankoop doorgangswoning OCMW - gebouw	0930-00	Sociale huisvesting	2.210.000	32.226	2.770	29.456		29.456
ACT_2.4.2	Vervangen verwarmingsinstallaties bejaardenwoningen Ter Schabbe en Kortestraat	0950-00	Ouderenwoningen	2.300.000	0	0	0	75.000	75.000
ACT_2.4.2	Aanpassingswerken aan assistentiewoningen	0952-00	Assistentiewoningen	2.210.000	100.000	7.195	92.805		92.805
ACT_2.5.1	Uitrol burgemeestersconvenant en klimaatacties	0350-00	Klimaat en energie	2.200.000	24.000	0	24.000	12.000	36.000
ACT_2.5.2	Leasing - overname en nieuwe investeringen openbare verlichting - uitgevoerd door Fluvius	0670-00	Straatverlichting	2.502.000	601.299	611.914	0	601.299	601.299
ACT_2.5.4	Bomenplan	0340-00	Bomenplan	2.200.000	10.000	10.000	0	5.000	5.000
ACT_2.5.4	Bosuitbreiding	0340-00	Aankoop en beheer groen, natuur,bos	2.200.000	0	0	0	60.000	60.000
ACT_2.5.4	Studie, aankoop en inrichting ecologisch park Vichte	0340-00	Aankoop en beheer groen, natuur,bos	2.200.000	223.150	0	223.150		223.150
ACT_3.1.1	Aankoop software OCMW clientdossiers (o.m. Sierra 2.0)	0119-01	ICT	2.110.100	12.303	7.479	4.824		4.824
ACT_3.1.1	Kassamodule	0119-01	ICT	2.110.100	0	0	0	9.000	9.000

Actie 2020-2025/GBB	Omschrijving investering	Beleidsitem	Omschrijving beleidsitem	AR	MJP(2) 2021	Rek 2021	Overgedragen krediet van 2021 naar 2022	MJP(2) 2022	MJP2 2022 na overdracht investeringskredieten Rek 2021
			Totaal jaarlijks transactiekrediet - uitgaven		13.601.196	3.371.521	9.815.243	5.629.872	15.445.115
ACT_3.1.1	E-facturatie	0119-01	ICT	2.110.100	9.000	0	9.000		9.000
ACT_3.1.1	Software gelinkt aan Ruimtelijke Planning	0119-01	ICT	2.110.100	0	0	0	9.000	9.000
ACT_3.1.1	Postregistratiesysteem (E-post)	0119-01	ICT	2.110.100	3.000	487	0		0
ACT_3.1.1	BBC 2020	0119-01	ICT	2.110.100	6.000	0	0		0
ACT_3.1.1	E-notulen	0119-01	ICT	2.110.100	1.061	1.061	0		
ACT_3.1.1	Egovflow Eagle	0119-01	ICT	2.110.100	2.011	0	0		0
ACT_3.1.1	Begraafplaatsenbeheer	0119-01	ICT	2.110.100	1.376	1.376	0		
ACT_3.1.1	Subsidiemanager	0119-01	ICT	2.110.100	545	545	0		
ACT_3.1.1	Nog te definiëren - software	0119-01	ICT	2.110.100	23.436	0	23.436	30.000	53.436
ACT_3.1.1	Omgevingsloket en digitale bouwvraag-digitaliseren archief	0119-01	ICT	2.110.100	3.100	0	3.100		3.100
ACT_3.2.1	Vervangen publiekscomputers in de bibliotheken, 5 in totaal	0119-01	ICT	2.410.000	0	0	0		
ACT_3.2.1	Vernieuwen zelfuitleenbalie bibliotheek	0119-01	ICT	2.410.000	0	0	0		
ACT_3.2.1	Aankoop intelligente inleverbox voor boeken en andere materialen	0119-01	ICT	2.410.000			0		
ACT_3.2.1	Aankoop infoschermen	0119-01	ICT	2.410.000	0	0	0	30.000	30.000
ACT_3.3.1	HR-pakket aankoop, installatie en migratie	0119-01	ICT	2.110.100	7.900	7.858	0	136.100	136.100
ACT_3.3.1	Terminals tijdsregistratie en badges.	0119-01	ICT	2.410.000	0	0	0	13.000	13.000
ACT_3.4.1	Onderzoek naar haalbaarheid + eventuele oprichting AGB	0119-90	Overige algemene diensten	2.140.000	0	0	0		
GBB_AANK	Trajecten dienstverlening en ruimtelijke invulling	0119-90	Overige algemene diensten	2.140.000	99.341	24.638	74.704		74.704
GBB_AANK	Aankoopdienst - nog te definiëren	0119-90	Overige algemene diensten	2.300.000	0	0	0	12.000	12.000
GBB_AANK	Divers meubilair - nog te definiëren	0119-90	Overige algemene diensten	2.400.000	17.600	0	17.600		17.600
GBB_AANK	Diverse materialen (kantoomaterialen) - nog te definiëren	0119-90	Overige algemene diensten	2.420.000	13.650	0	13.650		13.650
GBB_AANK	Aankoop diverse materialen Bib	0703-00	Bib	2.400.000	14.000	0	14.000		14.000
GBB_AANK	Vervanging poetsmachines De Stringe en De Linde	0705-00	Gemeenschapscentrum	2.300.000	4.000	0	4.000		4.000
GBB_AANK	Aanvulling belichtings-en geluidsmateriaal podiumproducties	0705-00	Gemeenschapscentrum	2.300.000	10.000	9.985	0	5.000	5.000
GBB_AANK	Aankoop zitbankjes tbv schoolvoorstellingen op scène/locatie	0705-00	Gemeenschapscentrum	2.400.000	4.000	0	4.000		4.000
GBB_AANK	Vervanging stoelen en stapelkarren OC Mensinde en OC Groeninge	0705-00	Gemeenschapscentrum	2.400.000	55.000	0	55.000		55.000
GBB_AANK	Vervanging meubilair nieuw lokaal kerk Heirweg	0705-00	Gemeenschapscentrum	2.400.000	10.000	0	10.000		10.000
GBB_AANK	Permanente beamers en schermen in ontmoetingscentra: cfr Ansold	0705-00	Gemeenschapscentrum	2.410.000	10.000	0	10.000	10.000	20.000
GBB_AANK	Aankoop herbruikbare bakers	0705-01	Uitleendienst	2.300.000	7.500	3.056	4.444		4.444
GBB_AANK	ULD-leveren statieven, micro's...	0705-01	Uitleendienst	2.300.000	850	0	850		850
GBB_AANK	Aankoop schoolmeubilair, -uitrusting	0800-00	Gewoon basisonderwijs	2.300.000	8.000	0	8.000		8.000
GBB_AANK	Aankoop diverse materialen SH	0903-01/03	LOI LB en Klijtberg	2.400.000	5.000	0	5.000		5.000
GBB_AANK	BKO-meubilair, uitrusting...	0945-00	Kinderopvang	2.400.000	9.767	5.595	4.172	5.000	9.172
GBB_ALGFIN	Aanschaf Gaselwest-aandelen Apt	0640-00	Elektriciteitsvoorziening	2.811.000	219.714	119.331	0		0

Actie 2020-2025/GBB	Omschrijving investering	Beleidsitem	Omschrijving beleidsitem	AR	MJP(2) 2021	Rek 2021	Overgedragen krediet van 2021 naar 2022	MJP(2) 2022	MJP2 2022 na overdracht investeringskredieten Rek 2021
			Totaal jaarlijks transactiekrediet - uitgaven		13.601.196	3.371.521	9.815.243	5.629.872	15.445.115
GBB_ALGFIN	Volstorting kapitaal distributienetbeheerder Fluvius n.a.v. overdracht openbare verlichting	0670-00	Straatverlichting	2.811.000			0		
GBB_BZ	Aankoop grafkelders, urnenkelders...	0990-00	Begraafplaatsen	2.300.000	35.000	8.576	20.000	20.000	40.000
GBB_GI	Aanpak diverse dorpspunten (dj 2021-2022 = bijdrage aan Leiedal voor site de Voerman)	0200-00	Gem. Infrastructuur-onverdeeld	2.200.000	103.000	0	103.000	26.000	129.000
GBB_GI	Verkeerstechnische maatregelen om de veiligheid te verhogen	0200-00	Gem. Infrastructuur-onverdeeld	2.250.000	31.870	0	31.870	25.000	56.870
GBB_GI	Schuilhuisjes - herstel en vervanging	0200-00	Gem. Infrastructuur-onverdeeld	2.250.000	15.000	0	15.000		15.000
GBB_GI	Aankoop klein materieel (gereedschap, machines...)	0200-00	Gem. Infrastructuur-onverdeeld	2.300.000	58.431	8.109	50.312		50.312
GBB_GI	Aankoop 2 zoutsilo's	0200-00	Gem. Infrastructuur-onverdeeld	2.300.000	30.000	0	30.000		30.000
GBB_GI	Leveren en plaatsen afsluiting aan zwembad + bewerken afsluiting terras tennisclub Vichte	0200-00	Gem. Infrastructuur-onverdeeld	2.300.000	10.746	3.554	0		0
GBB_GI	Aankoop groot materieel (vnl. rollend materieel)	0200-00	Gem. Infrastructuur-onverdeeld	2.430.000	400.000	46.288	353.712		353.712
GBB_GI	Vernieuwen en omvormen kerkhoven beheersbaarheid onkruidbestrijding.	0990-00	Begraafplaatsen	2.200.000	50.000	3.630	46.370		46.370
GBB_GI	Leveren en plaatsen afsluiting begraafplaats Vichte	0990-00	Begraafplaatsen	2.300.000	14.988	14.987	0		0
GBB_ICT	Nog te definiëren - hardware	0119-01	ICT	2.410.000	3.817	0	3.817		3.817
GBB_ICT	Biokits voor burgerzaken	0119-01	ICT	2.410.000	6.898	6.898	0		
GBB_ICT	Extra laptops n.a.v. thuiswerk wegens corona	0119-01	ICT	2.410.000	13.496	13.496	0		
GBB_ICT	Installatie Wifi4EU-netwerk	0119-01	ICT	2.410.000	3.086	3.086	0		
GBB_ICT	Straalverbinding sporthal Torrebos - site Gemeentepunt	0119-01	ICT	2.410.000	8.707	8.707	0		
GBB_ICT	Aankoop telefooncentrale	0119-01	ICT	2.410.000	7.031	486	6.544		6.544
GBB_ICT	Aankoop netwerkinfrastructuur	0119-01	ICT	2.410.000	2.513	0	2.513	10.000	12.513
GBB_ICT	Extra geheugen server	0119-01	ICT	2.410.000	5.500	0	5.500		5.500
GBB_ICT	Aankoop en plaatsen van een groot formaatscanner	0119-01	ICT	2.410.000	7.253	7.253	0		0
GBB_ICT	Jaarlijks vervangen van 1/5 van het PC-park	0119-01	ICT	2.410.000	0	0	0	20.000	20.000
GBB_ICT	Onderwijs - nog te definiëren hardware	0800-00	Gewoon basisonderwijs	2.410.000	6.370	0	6.370		6.370
GBB_ICT	Aankoop router	0800-00	Gewoon basisonderwijs	2.410.000	4.000	0	4.000		4.000
GBB_ICT	Aankoop tablets voor Ingooigem - Digisprong	0800-00	Gewoon basisonderwijs	2.410.000	5.720	5.720	0		
GBB_ICT	Aanwending subsidie Digisprong - aankoop Chromebooks	0800-00	Gewoon basisonderwijs	2.410.000	20.080	17.276	2.804		2.804
GBB_ICT	Nieuwe server in Ingooigem	0800-00	Gewoon basisonderwijs	2.410.000	0	0	0	7.500	7.500
GBB_Kunstond	Aankoop uitrusting : o.a. muziekinstrumenten	0820-00	Deeltijds kunstonderwijs	2300000	19.844	12.823	7.022	7.500	14.522
GBB_PatG	Studie herbestedingstraject profaan gedeelte Sint-Janskerk	0119-90	Overige algemene diensten	2.140.000	30.000	28.435	1.565		1.565
GBB_PatG	Herstel en onderhoud gebouwen/installaties gebouwenrest - nog te definiëren	0119-90	Overige alg diensten-onverdeeld	2.210.000	5.850	0	5.850		5.850
GBB_PatG	Herstel en onderhoud gebouwen/installaties gebouwenrest site Vierschaar	0119-90	Overige alg diensten-onverdeeld	2.210.000	10.000	0	10.000		10.000
GBB_PatG	Herbestemmen diverse gebouwen: kerken Ingooigem, Gijzelbrechtegem en Kaster	0119-90	Overige algemene diensten	2.210.000	40.000	0	40.000	20.000	60.000

Actie 2020-2025/GBB	Omschrijving investering	Beleidsitem	Omschrijving beleidsitem	AR	MJP(2) 2021	Rek 2021	Overgedragen krediet van 2021 naar 2022	MJP(2) 2022	MJP2 2022 na overdracht investeringskredieten Rek 2021
			Totaal jaarlijks transactiekrediet - uitgaven		13.601.196	3.371.521	9.815.243	5.629.872	15.445.115
GBB_PatG	Sint-Janskerk : invulling profaan gedeelte	0119-90	Overige algemene diensten	2.210.000	201.058	11.128	189.930	1.022.000	1.211.930
GBB_PatG	Saldo studiekosten loods Klijtberg	0200-00	Dienst Gemeentelijke Infrastructuur	2.140.000	15.500	15.382	0		0
GBB_PatG	Nieuwe brandweerkazerne	0410-00	Brandweer	2.210.000	150.689	0	0		0
GBB_PatG	Aanpassingswerken aan de bibliotheek	0703-00	Bib	2.210.000	15.000	0	15.000	5.000	20.000
GBB_PatG	Aanpassingswerken grid De Stringe	0705-00	Gemeenschapscentrum	2.210.000	37.500	0	37.500		37.500
GBB_PatG	Vervangen banners diverse ontmoetingscentra	0705-00	Gemeenschapscentrum	2.300.000	10.000	0	10.000		10.000
GBB_PatG	Restauratiesubsidie Landergemolen (aandeel gemeente = 15%)	0720-00	Monumentenzorg	6.640.000	35.000	0	35.000		35.000
GBB_PatG	Vervangen warme luchtblazer sporthal Beekdale	0742-01	Sporthallen	2.210.000	7.500	0	7.500		7.500
GBB_PatG	Herbestemming Sint-Theresiakerk, afbraak Klokske en aanleg parking	0790-00	Erediensten	2.210.000	36.861	2.060	34.801		34.801
GBB_PatG	Sint-Janskerk : invulling liturgisch gedeelte	0790-00	Erediensten	2.210.000	2.597.000	1.385.953	1.211.047		1.211.047
GBB_PatG	Aanpassingswerken kerken - excl Sint-Janskerk	0790-00	Erediensten	2.210.000	16.000	0	16.000	50.000	66.000
GBB_PatG	Buitenschrijnwerk, nooduitgang en asbestverwijdering Sint-Stefanuskerk	0790-00	Erediensten	2.210.000	7.000	6.997	0		0
GBB_PatG	Voegwerken aan toren Sint-Petruskerk	0790-00	Erediensten	2.210.000	190.000	1.815	188.185		188.185
GBB_PatG	Sint-Arnolduskerk - herbestemming	0790-00	Erediensten	2.210.000	5.000	0	5.000		5.000
GBB_PatG	GLS De Beukennot Vichte - inrichten beweegvriendelijke speelplaats	0800-00	Basisonderwijs	2.220.000	2.411	0	0		0
GBB_PatO	Aanpassingswerken aan LOI Lieven Bauwensstraat	0903-01	LOI Lieven Bauwensstraat	2.210.000	10.000	0	10.000	10.000	20.000
GBB_PatO	Aanpassingswerken aan LOI Klijtberg	0903-02	LOI Klijtberg	2.210.000	10.000	0	10.000	5.000	15.000
GBB_SH	Aankoop herbruikbaar eetgerief en vervanging koelboxen maaltijddienst	0946-00	Maaltijden	2.300.000	0	0	0	3.000	3.000
GBB_Sport	Aankoop sportmateriaal/-uitrusting	0741-00	Sportpromotie	2.300.000	14.000	1.513	12.488	7.000	19.488
GBB_Sport	Outdoor fitness toestellen	0741-00	Sportpromotie	2.300.000	10.000	0	10.000		10.000
GBB_TOELAE	Investeringsstoelage MIRA	0400-00	Politie	6.640.000	42.439	42.439	0	42.439	42.439
GBB_TOELAE	Investeringsstoelage Fluvia	0410-00	Brandweer	6.640.000	43.335	43.335	0	46.545	46.545
GBB_TOELAE	Investeringsstoelage herkazernering Fluvia	0410-00	Brandweer	6.640.000	192.600	192.600	0	96.300	96.300
GBB_TOELAE	Investeringsstoelage ziekenwagen Rode Kruis Waregem-Anzegem	0420-00	Dienst 100	6.640.000	5.000	5.000	0		
GBB_TOER	Dienst Toerisme - nog te definiëren	0521-00	Toerisme	2.250.000	10.000	0	10.000		10.000



Overzicht van de investeringsontvangsten, gerangschikt per actie, beleidsitem en algemene rekening

Periode: 2021

Gemeente en OCMW Anzegem

Algemeen directeur: Sonja Nuyttens

De Vierschaar 1, 8570 Anzegem

Financieel directeur: Steven Cuvelier

Overzicht investeringsontvangsten jaarrekening 2021 gesorteerd per actie, per beleidsitem en per algemene rekening

Actie 2020-2025/GBB	Omschrijving investering	Beleidsitem	Omschrijving beleidsitem	AR	MJP(2) 2021	Rek 2021	Overgedragen krediet van 2021 naar 2022	MJP(2) 2022	MJP2 2022 na overdracht investeringskredieten Rek 2021
			Totaal jaarlijks transactiekrediet - ontvangsten		3.373.401	4.500.973	1.057.491	1.750.056	2.807.547
ACT_1.3.2	subsidie relighting sporthal	0742-01	Sporthallen	1.500.000	34.430	36.363	0		
ACT_1.3.9	Autocamperplaats - subsidie	0521-00	Toerisme	1.500.000	28.899	28.899	0		
ACT_1.3.9	Subsidie Uitkijkplatform Kleine Kluis Grijsloke	0521-00	Toerisme	1.500.000	29.975	28.103	0		0
ACT_2.1.3	Vlaamse subsidie 'Aanleg fietsnetwerk naar het nieuw Gemeentepunt'	0200-00	Gem. Infrastructuur-onverdeeld	1.500.000	45.000	0	45.000	0	45.000
ACT_2.2.2	Erosiebestrijding (Borrestraat)-subsidie	0341-00	Erosiebestrijding	1.500.000	43.300	0	43.300		43.300
ACT_2.4.2	Verkoop landbouwgronden OCMW	0050-00	Privaat patrimonium	2.200.000	403.500	0	403.500		403.500
ACT_2.4.2	Verkoop (landbouw)gronden Gemeente	0050-00	Privaat patrimonium	2.200.000			0	45.000	45.000
ACT_2.4.2	Verkoop gebouwen - Filiaal hoofdgemeentehuis - Oudstrijdersstraat	0119-10	Dienst van de gebouwen	2.210.000			0	205.000	205.000
ACT_2.4.2	Verkoop gebouwen - Biehotex	0119-10	Dienst van de gebouwen	2.210.000		2.170.500	0	1.020.000	1.020.000
ACT_2.4.2	Verkoop gebouwen - BKO De Kapoen	0119-10	Dienst van de gebouwen	2.210.000			0	350.000	350.000
ACT_2.4.2	Verkoop gebouwen - Woning Beukenhofstraat 41	0119-10	Dienst van de gebouwen	2.210.000	200.000	200.000	0		
ACT_2.4.2	Verkoop gebouwen - Woning Beukenhofstraat 45	0119-10	Dienst van de gebouwen	2.210.000	267.000	267.000	0		
ACT_2.4.2	Verkoop gebouwen - De Speldoorn	0119-10	Dienst van de gebouwen	2.210.000	176.000	0	176.000		176.000
ACT_2.4.2	Verkoop gebouwen - deelgemeentehuis Kaster	0119-10	Dienst van de gebouwen	2.210.000	112.500	112.500	0		
ACT_2.4.2	Verkoop brandweerkazerne	0410-00	Brandweer	2.210.000	1.560.750	1.559.798	0	0	0
ACT_2.4.2	Oude Kerk - Erfgoedpremie - standaardprocedure	0705-00	Gemeenschapscentrum	1.500.000	175.000	0	175.000		175.000
ACT_2.4.2	Vlaamse subsidie aankoop doorgangswoning OCMW -Otegemstraat	0930-00	Sociale huisvesting	1.500.000	55.063	0	55.063		55.063
ACT_2.5.4	Bosuitbreiding - subsidie	0340-00	Aankoop en beheer groen, natuur,bos	1.500.000	0	0	0	48.000	48.000
ACT_2.5.4	Studie, aankoop en inrichting ecologisch park Vichte - subsidies	0340-00	Aankoop en beheer groen, natuur,bos	1.500.000	92.485	0	92.485		92.485
GBB_AANK	Subsidie herbruikbare bekens - IMOG	0705-01	Uitleendienst	1.500.000	1.500	1.403	0		0
GBB_ALGFIN	Kapitaalvermindering distributienetbeheerder Fluvius n.a.v. overdracht openbare verlichting	0670-00	Straatverlichting	2.810.000	39.056	39.056	0	39.056	39.056
GBB_GI	Vlaamse subsidie 'Veilige schoolomgeving'	0200-00	Gem. Infrastructuur-onverdeeld	1.500.000	3.000	8.314	0	0	0
GBB_ICT	Subsidie (voucher) Installatie Wifi4EU-netwerk	0119-01	ICT	1.500.000	15.000	15.000	0		
GBB_ICT	Subsidie AGODI - Digisprong (voor VBS Ingoogem)	0800-00	ICT	1.500.000	20.800	32.040	0		
GBB_PatG	Subsidie Vlaamse Bouwmeester herbestemmingstraject profaan gedeelte Sint-Janskerk	0119-90	Overige algemene diensten	1.500.000	21.000	0	21.000		21.000
GBB_PatG	Subsidie voegwerken aan toren Sint-Petruskerk	0790-00	Erediensten	1.500.000	0	0	0	43.000	43.000
GBB_PatG	Subsidie vernieuwen schrijnwerk Sint-Stefanuskerk	0790-00	Erediensten	1.500.000	32.143	0	32.143		32.143
GBB_PatG	Vlaamse subsidie KIOSK-project - beweegvriendelijke speelplaats GLS De Beukenoot	0800-00	Basisonderwijs	1.500.000	3.000	3.000	0		
GBB_SH	Overboeken overschot LOI-werkingstoelage Fedasil	0903-01	LOI Lieveu Bauwensstraat	1.500.000		-1.003	0		
GBB_TOER	Subsidie opmaak beheerplan domein Sint-Arnoldus - onderzoekspremie	0521-00	Toerisme	1.500.000	14.000	0	14.000		14.000



Overzicht exploitatiebewegingen per actie, per beleidsitem en algemene rekeningen

Periode: 2021

Gemeente en OCMW Anzegem

Algemeen directeur: Sonja Nuyttens

De Vierschaar 1, 8570 Anzegem

Financieel directeur: Steven Cuvelier

Overzicht exploitatiebewegingen jaarrekening 2021 gesorteerd per actie, per beleidsitem en per algemene rekening

Actie	Beleidsitem	Beleidsitem omschrijving	U/O	AR	Algemene rekening omschrijving	U-krediet	Aanrek	Saldo	% Aanrek	O-krediet	Vordering	Saldo	% Vord
ACT_1.1.2	0119-02	Dienst Communicatie, informatie en klachtenbehandeling	U	6.140.000	Overige diensten - prestaties van derden	2.000		2.000	0%				
ACT_1.1.2	0909-00	Sociaal Huis - niet-verdeelde ontvangsten en uitgaven	U	6.140.000	Overige diensten - prestaties van derden	2.500		2.500	0%				
ACT_1.2.1	0160-00	Internationale solidariteit	U	6.140.000	Overige diensten - prestaties van derden	5.500	1.920	3.580	35%				
ACT_1.2.1	0160-00	Internationale solidariteit	U	6.141.000	Overige leveringen, benodigdheden	12.000	10.634	1.366	89%				
ACT_1.2.1	0705-30	Cultuuraanbod	U	6.140.000	Overige diensten - prestaties van derden	750		750	0%				
ACT_1.2.2	0160-00	Internationale solidariteit	U	6.140.000	Overige diensten - prestaties van derden	500		500	0%				
ACT_1.2.2	0160-00	Internationale solidariteit	U	6.141.000	Overige leveringen, benodigdheden	500		500	0%				
ACT_1.2.3	0902-00	Integratie van personen met een vreemde herkomst	U	6.152.090	Vrijwilligerswerk	1.000	720	280	72%				
ACT_1.2.3	0902-00	Integratie van personen met een vreemde herkomst	O	7.406.009	Overige specifieke werkingssubsidies						1.263	-1.263	
ACT_1.3.1	0710-00	Feesten en plechtigheden	U	6.103.020	Huur installaties, inrichting en uitrusting	40.000	34.030	5.970	85%				
ACT_1.3.3	0741-00	Sportpromotie en -evenementen - werking dienst	U	6.495.000	Prijssubsidies	1.400	626	774	45%				
ACT_1.3.3	0742-00	Zwembad	U	6.496.000	Specifieke werkingssubsidies-Bijdrage in tekort exploitatie zwembad	250.733	250.500	233	100%				
ACT_1.3.4	0705-30	Cultuuraanbod	U	6.140.000	Overige diensten - prestaties van derden	6.000	3.310	2.690	55%				
ACT_1.3.4	0705-30	Cultuuraanbod	U	6.141.000	Overige leveringen, benodigdheden	1.000	768	232	77%				
ACT_1.3.4	0751-00	Jeugd - werking dienst	U	6.140.000	Overige diensten - prestaties van derden	3.000	2.277	723	76%				
ACT_1.3.4	0751-00	Jeugd - werking dienst	U	6.141.000	Overige leveringen, benodigdheden	2.000	1.453	547	73%				
ACT_1.3.6	0705-01	Uitleendienst	U	6.141.000	Overige leveringen, benodigdheden	2.000	1.528	472	76%				
ACT_1.3.6	0705-30	Cultuuraanbod	U	6.140.000	Overige diensten - prestaties van derden	1.700	1.728	-28	102%				
ACT_1.3.6	0705-30	Cultuuraanbod	U	6.141.000	Overige leveringen, benodigdheden	500		500	0%				
ACT_1.3.9	0521-00	Toerisme	U	6.140.000	Overige diensten - prestaties van derden	3.500	1.295	2.205	37%				
ACT_1.3.9	0521-00	Toerisme	U	6.141.000	Overige leveringen, benodigdheden	2.000	375	1.625	19%				
ACT_1.3.9	0705-30	Cultuuraanbod	U	6.140.000	Overige diensten - prestaties van derden	3.500	2.661	839	76%				
ACT_1.3.9	0705-30	Cultuuraanbod	U	6.141.000	Overige leveringen, benodigdheden	500	108	392	22%				
ACT_1.3.10	0705-30	Cultuuraanbod	U	6.140.000	Overige diensten - prestaties van derden	4.500	3.797	703	84%				
ACT_1.3.10	0705-30	Cultuuraanbod	U	6.141.000	Overige leveringen, benodigdheden	500		500	0%				
ACT_1.3.10	0909-00	Sociaal Huis - niet-verdeelde ontvangsten en uitgaven	U	6.140.000	Overige diensten - prestaties van derden	5.000	1.181	3.819	24%				
ACT_1.3.11	0119-02	Dienst Communicatie, informatie en klachtenbehandeling	U	6.150.010	Drukkerij		922	-922					
ACT_1.3.11	0119-90	Overige algemene diensten - niet verdeeld	U	6.103.000	Onderhoud en herstel van onroerende goederen	7.500	5.500	2.000	73%				
ACT_1.3.11	0119-90	Overige algemene diensten - niet verdeeld	U	6.152.090	Vrijwilligerswerk	2.000	870	1.130	44%				
ACT_1.3.11	0119-90	Overige algemene diensten - niet verdeeld	O	7.001.000	Opbrengsten uit verhuring						1.416	-1.416	
ACT_1.3.11	0200-00	Dienst Gemeentelijke Infrastructuur - niet-verdeeld	U	6.140.300	Arbeids- en veiligheidskledij		2.590	-2.590					
ACT_1.3.11	0410-00	Brandweer	U	6.490.050	Werkingssubsidies - andere overheden	15.000		15.000	0%				
ACT_1.3.11	0500-00	Handel en middenstand	U	6.141.100	Anzegembon - afrekening met de handelaars	14.600	18.275	-3.675	125%				
ACT_1.3.11	0500-00	Handel en middenstand	U	6.150.000	Overige kantoorbenodigdheden		278	-278					
ACT_1.3.11	0500-00	Handel en middenstand	U	6.152.000	Diverse erelonen, vergoedingen en dienstverleningen	700	877	-177	125%				
ACT_1.3.11	0500-00	Handel en middenstand	U	6.152.090	Vrijwilligerswerk		20	-20					
ACT_1.3.11	0800-00	Gewoon basisonderwijs	U	6.103.000	Onderhoud en herstel van onroerende goederen		2.798	-2.798					
ACT_1.3.11	0800-00	Gewoon basisonderwijs	U	6.141.000	Overige leveringen, benodigdheden		295	-295					
ACT_1.3.11	0800-00	Gewoon basisonderwijs	O	7.406.000	Specifieke werkingssubsidies - werking						5.195	-5.195	
ACT_1.3.11	0820-00	Deeltijds kunstonderwijs	U	6.103.000	Onderhoud en herstel van onroerende goederen		1.539	-1.539					
ACT_1.3.11	0900-00	Sociale Dienst	U	6.141.000	Overige leveringen, benodigdheden		1.161	-1.161					
ACT_1.3.11	0900-00	Sociale Dienst	U	6.481.000	Steun in speciën	42.500	24.372	18.128	57%				
ACT_1.3.11	0900-00	Sociale Dienst	U	6.490.010	Werkingssubsidies - huishoudens	18.560		18.560	0%				
ACT_1.3.11	0900-00	Sociale Dienst	U	6.490.010	Werkingssubsidies - huishoudens								
ACT_1.3.11	0900-00	Sociale Dienst	O	7.408.011	Subsidie leefloon basisregeling 55%						25.795	-25.795	
ACT_1.3.11	0900-00	Sociale Dienst	O	7.409.000	Specifieke werkingssubsidies - overige								
ACT_1.3.11	0900-00	Sociale Dienst	O	7.409.000	Specifieke werkingssubsidies - overige					9.500	10.217	-717	108%
ACT_1.3.11	0909-00	Sociaal Huis - niet-verdeelde ontvangsten en uitgaven	U	6.103.000	Onderhoud en herstel van onroerende goederen		816	-816					

Actie	Beleidsitem	Beleidsitem omschrijving	U/O	AR	Algemene rekening omschrijving	U-krediet	Aanrek	Saldo	% Aanrek	O-krediet	Vordering	Saldo	% Vord
ACT_1.3.11	0909-00	Sociaal Huis - niet-verdeelde ontvangsten en uitgaven	U	6.430.000	Betaling van werkingskosten ingevolge een conventie	15.000	1.054	13.946	7%				
ACT_1.3.11	0943-00	Gezins hulp	U	6.141.000	Overige leveringen, benodigdheden	10.000	6.420	3.580	64%				
ACT_1.3.11	0943-00	Gezins hulp	U	6.152.000	Diverse erelonen, vergoedingen en dienstverleningen		165	-165					
ACT_1.3.11	0943-00	Gezins hulp	U	6.490.010	Werkingsubsidies - huishoudens	19.600		19.600	0%				
ACT_1.3.11	0943-00	Gezins hulp	O	7.409.000	Specifieke werkingssubsidies - overige						2.568	-2.568	
ACT_1.3.11	0945-00	Kinderopvang	U	6.140.000	Overige diensten - prestaties van derden								
ACT_1.3.11	0945-00	Kinderopvang	U	6.141.000	Overige leveringen, benodigdheden								
ACT_1.3.11	0945-00	Kinderopvang	O	7.406.000	Specifieke werkingssubsidies - werking					41.500	67.411	-25.911	162%
ACT_1.3.11	0948-02	Poetsdienst via dienstencheques	O	7.000.005	Opbrengsten poets hulp via dienstencheques - aandeel federale overheid						6.075	-6.075	
ACT_1.3.11	0983-00	Andere verpleeg- en verzorgingsinrichtingen (triagecentrum)	O	7.409.000	Specifieke werkingssubsidies - overige								
ACT_1.4.1	0900-00	Sociale Dienst	U	6.140.000	Overige diensten - prestaties van derden	1.500	125	1.375	8%				
ACT_1.4.1	0900-00	Sociale Dienst	U	6.152.090	Vrijwilligerswerk	1.000	200	800	20%				
ACT_1.4.1	0900-00	Sociale Dienst	U	6.481.005	Kindtoelage/onderwijscheque	750		750	0%				
ACT_1.4.1	0900-00	Sociale Dienst	U	6.482.001	Steun in natura		975	-975					
ACT_1.4.1	0904-00	Activering van tewerkstelling	U	6.140.000	Overige diensten - prestaties van derden	1.500		1.500	0%				
ACT_1.4.1	0904-00	Activering van tewerkstelling	U	6.152.000	Diverse erelonen, vergoedingen en dienstverleningen	1.250		1.250	0%				
ACT_1.4.1	0904-00	Activering van tewerkstelling	U	6.482.001	Steun in natura		630	-630					
ACT_1.4.1	0943-00	Gezins hulp	U	6.490.011	Gezinstoelage	45.000	49.536	-4.536	110%				
ACT_1.4.1	0943-01	Kledijwinkel, pampersbank, voedselbedeling	U	6.152.090	Vrijwilligerswerk	250		250	0%				
ACT_1.4.2	0943-00	Gezins hulp	U	6.490.012	Palliatieve toelage	5.000	2.250	2.750	45%				
ACT_1.4.2	0943-00	Gezins hulp	U	6.490.013	Zorgtoelage - basis	150.000	95.934	54.066	64%				
ACT_1.4.2	0943-00	Gezins hulp	U	6.490.014	Zorgtoelage+	30.000	70.000	-40.000	233%				
ACT_2.2.1	0500-00	Handel en middenstand	U	6.140.000	Overige diensten - prestaties van derden	250	10	240	4%				
ACT_2.2.1	0500-00	Handel en middenstand	U	6.141.000	Overige leveringen, benodigdheden	8.000	10.098	-2.098	126%				
ACT_2.2.1	0500-00	Handel en middenstand	U	6.490.060	Werkingsubsidies - zelfstandigen	3.000		3.000	0%				
ACT_2.2.2	0341-00	Erosiebestrijding	U	6.152.000	Diverse erelonen, vergoedingen en dienstverleningen		989	-989					
ACT_2.2.2	0341-00	Erosiebestrijding	U	6.152.000	Diverse erelonen, vergoedingen en dienstverleningen	5.500		5.500	0%				
ACT_2.2.2	0341-00	Erosiebestrijding	O	7.407.000	Specifieke werkingssubsidies - beleidsplannen						1.552	-1.552	
ACT_2.2.2	0341-00	Erosiebestrijding	O	7.407.000	Specifieke werkingssubsidies - beleidsplannen					5.500		5.500	0%
ACT_2.3.2	0020-00	Fiscale aangelegenheden	O	7.374.000	Andere belastingen - leegstaande woningen en gebouwen					50.000	26.250	23.750	53%
ACT_2.4.2	0050-00	Patrimonium zonder maatschappelijk doel	U	6.152.000	Diverse erelonen, vergoedingen en dienstverleningen		817	-817					
ACT_2.5.2	0670-00	Straatverlichting	U	6.110.010	Elektriciteit - openbare verlichting	190.000	235.429	-45.429	124%				
ACT_2.5.2	0670-00	Straatverlichting	U	6.140.005	Onderhoud openbare verlichting	3.000	142	2.858	5%				
ACT_2.5.3	0329-00	Overige vermindering van milieuverontreiniging - algemeen	U	6.490.010	Werkingsubsidies - huishoudens	1.000	770	230	77%				
ACT_2.5.5	0640-00	Elektriciteitsvoorziening	O	7.000.080	Opbrengst Groene Stroom Certificaten					42.000	50.754	-8.754	121%
ACT_2.6.3	0470-00	Dierenwelzijn	U	6.140.000	Overige diensten - prestaties van derden	3.500	1.297	2.203	37%				
GBB_AANK	0119-10	Dienst van de Gebouwen	U	6.152.110	Consultancy		8.086	-8.086					
GBB_AANK	0119-90	Overige algemene diensten - niet verdeeld	U	6.141.000	Overige leveringen, benodigdheden	2.000	1.493	507	75%				
GBB_AANK	0119-90	Overige algemene diensten - niet verdeeld	U	6.150.000	Overige kantoorbenodigdheden	15.000	8.767	6.233	58%				
GBB_AANK	0119-90	Overige algemene diensten - niet verdeeld	U	6.150.010	Drukkerij	8.500	6.246	2.254	73%				
GBB_AANK	0119-90	Overige algemene diensten - niet verdeeld	U	6.150.030	Documentatie en abonnementen	17.000	17.205	-205	101%				
GBB_AANK	0119-90	Overige algemene diensten - niet verdeeld	U	6.150.040	Lidmaatschapsbijdragen	25.550	28.286	-2.736	111%				
GBB_AANK	0119-90	Overige algemene diensten - niet verdeeld	U	6.150.060	Verzendingskosten	80.000	85.693	-5.693	107%				
GBB_AANK	0119-90	Overige algemene diensten - niet verdeeld	U	6.152.030	Administratiekosten	1.500	3	1.497	0%				
GBB_AANK	0119-90	Overige algemene diensten - niet verdeeld	U	6.152.060	Erelonen advocaat	25.000	21.880	3.120	88%				
GBB_AANK	0119-90	Overige algemene diensten - niet verdeeld	U	6.152.080	Auteursrechten	1.000	3.205	-2.205	321%				
GBB_AANK	0119-90	Overige algemene diensten - niet verdeeld	U	6.152.110	Consultancy	25.000	19.997	5.003	80%				
GBB_AANK	0119-90	Overige algemene diensten - niet verdeeld	U	6.159.000	Receptie- en representatiekosten	11.000	9.833	1.167	89%				
GBB_AANK	0119-90	Overige algemene diensten - niet verdeeld	O	7.000.030	Opbrengsten overige algemene diensten - niet-verdeelde ontvangsten						1.160	-1.160	
GBB_AFVAL	0020-00	Fiscale aangelegenheden	O	7.332.200	Andere belastingen: Diftar, ophaalronde					65.000	78.343	-13.343	121%
GBB_AFVAL	0020-00	Fiscale aangelegenheden	O	7.332.300	Andere belastingen: afgifte zakken, klevers, recipiënten					320.000	436.949	-116.949	137%

Actie	Beleidsitem	Beleidsitem omschrijving	U/O	AR	Algemene rekening omschrijving	U-krediet	Aanrek	Saldo	% Aanrek	O-krediet	Vordering	Saldo	% Vord
GBB_AFVAL	0300-00	Ophalen en verwerken van huishoudelijk afval	U	6.140.021	Ophalen huisvuil	155.000	160.269	-5.269	103%				
GBB_AFVAL	0300-00	Ophalen en verwerken van huishoudelijk afval	U	6.140.023	Aankoop huisvuilzakken, compostvaten,...	110.000	76.327	33.673	69%				
GBB_AFVAL	0300-00	Ophalen en verwerken van huishoudelijk afval	U	6.490.050	Werkingsubsidies - andere overheden	648.272	650.367	-2.095	100%				
GBB_AFVAL	0300-00	Ophalen en verwerken van huishoudelijk afval	O	7.020.000	Commissie restafvalzakken					1.022	274	748	27%
GBB_AFVAL	0309-00	Overig afvalbeheer (o.m. containerpark)	U	6.140.000	Overige diensten - prestaties van derden	4.000	11.751	-7.751	294%				
GBB_AFVAL	0309-00	Overig afvalbeheer (o.m. containerpark)	U	6.140.022	Aanvoer huisvuil	385.000	282.028	102.972	73%				
GBB_AFVAL	0309-00	Overig afvalbeheer (o.m. containerpark)	U	6.141.000	Overige leveringen, benodigdheden	250	179	71	72%				
GBB_AFVAL	0309-00	Overig afvalbeheer (o.m. containerpark)	U	6.152.000	Diverse erelonen, vergoedingen en dienstverleningen	25.000	18.240	6.760	73%				
GBB_AFVAL	0309-00	Overig afvalbeheer (o.m. containerpark)	O	7.000.050	Opbrengsten Afvalbeheer - overige					3.000	8.452	-5.452	282%
GBB_AFVAL	0309-00	Overig afvalbeheer (o.m. containerpark)	O	7.000.051	Opbrengsten Afvalbeheer - commercialisering schroot (IMOG)					20.000	25.081	-5.081	125%
GBB_ALGFIN	0010-00	Algemene overdrachten tussen de diverse bestuurlijke niveaus	O	7.400.000	Gemeentefonds - basisdotatie					3.084.204	3.069.766	14.438	100%
GBB_ALGFIN	0010-00	Algemene overdrachten tussen de diverse bestuurlijke niveaus	O	7.400.100	Gemeentefonds - aanvullende dotaties					468.886	468.886		100%
GBB_ALGFIN	0010-00	Algemene overdrachten tussen de diverse bestuurlijke niveaus	O	7.402.000	Vlaamse subsidie Open Ruimte					224.989	224.989		100%
GBB_ALGFIN	0010-00	Algemene overdrachten tussen de diverse bestuurlijke niveaus	O	7.402.004	Vlaamse compensatie energiezuinige woningen						34.771	-34.771	
GBB_ALGFIN	0010-00	Algemene overdrachten tussen de diverse bestuurlijke niveaus	O	7.402.005	Vlaamse compensatie verlaagd tarief onroerende voorheffing						980	-980	
GBB_ALGFIN	0020-00	Fiscale aangelegenheden	U	6.130.000	Vergoedingen prestaties andere overheden	51.080	51.079	1	100%				
GBB_ALGFIN	0020-00	Fiscale aangelegenheden	U	6.400.000	Diverse belastingen		1.820	-1.820					
GBB_ALGFIN	0020-00	Fiscale aangelegenheden	U	6.400.010	Onroerende voorheffing	15.000	14.614	386	97%				
GBB_ALGFIN	0020-00	Fiscale aangelegenheden	U	6.400.020	Roerende voorheffing	14.000	215	13.785	2%				
GBB_ALGFIN	0020-00	Fiscale aangelegenheden	O	7.300.000	Aanvullende belastingen: opcentiemen op de onroerende voorheffing					4.681.000	5.067.072	-386.072	108%
GBB_ALGFIN	0020-00	Fiscale aangelegenheden	O	7.301.000	Aanvullende belasting op de personenbelasting					5.164.175	5.138.981	25.194	100%
GBB_ALGFIN	0020-00	Fiscale aangelegenheden	O	7.302.000	Aanvullende belasting op de motorrijtuigen					269.000	275.626	-6.626	102%
GBB_ALGFIN	0020-00	Fiscale aangelegenheden	O	7.341.500	Diensten verhuur voertuigen met bestuurder						1.082	-1.082	
GBB_ALGFIN	0020-00	Fiscale aangelegenheden	O	7.342.400	Verspreiding ongeadresseerd reclamedrukwerk					275.000	339.624	-64.624	123%
GBB_ALGFIN	0020-00	Fiscale aangelegenheden	O	7.360.900	Belasting op gebruik openbaar domein: masten en pylonen					160.000	157.500	2.500	98%
GBB_ALGFIN	0020-00	Fiscale aangelegenheden	O	7.376.000	Leegstand / verkrotting bedrijfsruimten						16.534	-16.534	
GBB_ALGFIN	0020-00	Fiscale aangelegenheden	O	7.377.000	Andere belasting - tweede verblijven					78.750	82.000	-3.250	104%
GBB_ALGFIN	0020-00	Fiscale aangelegenheden	O	7.380.000	Algemene gemeentebelasting - huishoudens						16.625	-16.625	
GBB_ALGFIN	0020-00	Fiscale aangelegenheden	O	7.380.001	Algemene gemeentebelasting - bedrijven						-3.600	3.600	
GBB_ALGFIN	0020-00	Fiscale aangelegenheden	O	7.389.000	Overige andere belastingen					1.000	647	353	65%
GBB_ALGFIN	0030-00	Financiële aangelegenheden	U	6.420.000	Minderwaarde op realisatie van operationele vorderingen	10.000	4.038	5.962	40%				
GBB_ALGFIN	0030-00	Financiële aangelegenheden	U	6.590.000	Diverse financiële kosten	1.000	770	230	77%				
GBB_ALGFIN	0030-00	Financiële aangelegenheden	O	7.510.000	Opbrengsten uit vlottende activa					45.000	45.039	-39	100%
GBB_ALGFIN	0111-00	Dienst Financiën	U	6.152.000	Diverse erelonen, vergoedingen en dienstverleningen	13.000	10.000	3.000	77%				
GBB_ALGFIN	0119-90	Overige algemene diensten - niet verdeeld	U	6.400.000	Diverse belastingen	1.850	121	1.729	7%				
GBB_ALGFIN	0119-90	Overige algemene diensten - niet verdeeld	O	7.450.020	Diverse operationele opbrengsten: gerecupereerde kosten					300.000		300.000	0%
GBB_ALGFIN	0640-00	Elektriciteitsvoorziening	O	7.500.000	Opbrengsten uit financiële vaste activa					473.134	474.834	-1.700	100%
GBB_ALGFIN	0650-00	Gasvoorziening	O	7.500.000	Opbrengsten uit financiële vaste activa					78.739	78.738	1	100%
GBB_ALGFIN	0790-00	Erediensten	O	7.450.020	Diverse operationele opbrengsten: gerecupereerde kosten					362.000	242.469	119.531	67%
GBB_ALGFIN	0930-00	Sociale huisvesting	O	7.500.000	Opbrengsten uit financiële vaste activa					9	9	0	100%
GBB_BIB	0703-00	Bibliotheken	U	6.140.000	Overige diensten - prestaties van derden	3.500	1.801	1.699	51%				
GBB_BIB	0703-00	Bibliotheken	U	6.140.051	Bibliotheek - aankoop collecties	36.750	35.153	1.598	96%				
GBB_BIB	0703-00	Bibliotheken	U	6.140.600	Busvervoer	100		100	0%				
GBB_BIB	0703-00	Bibliotheken	U	6.141.000	Overige leveringen, benodigdheden	6.000	7.079	-1.079	118%				
GBB_BIB	0703-00	Bibliotheken	U	6.152.080	Auteursrechten	1.310	856	454	65%				
GBB_BIB	0703-00	Bibliotheken	U	6.152.090	Vrijwilligerswerk	3.250	3.509	-259	108%				
GBB_BIB	0703-00	Bibliotheken	O	7.000.090	Opbrengsten Bibliotheek					8.000	8.317	-317	104%
GBB_BIB	0703-00	Bibliotheken	O	7.407.000	Specifieke werkingssubsidies - beleidsplannen					1.500	965	535	64%
GBB_BKO	0945-00	Kinderopvang	U	6.112.001	Brandstof voertuigen	400	228	172	57%				
GBB_BKO	0945-00	Kinderopvang	U	6.140.600	Busvervoer	11.000	7.550	3.450	69%				
GBB_BKO	0945-00	Kinderopvang	U	6.141.000	Overige leveringen, benodigdheden	33.500	30.171	3.329	90%				

Actie	Beleidsitem	Beleidsitem omschrijving	U/O	AR	Algemene rekening omschrijving	U-krediet	Aanrek	Saldo	% Aanrek	O-krediet	Vordering	Saldo	% Vord
GBB_BKO	0945-00	Kinderopvang	U	6.152.000	Diverse erelonen, vergoedingen en dienstverleningen	6.000	5.588	413	93%				
GBB_BKO	0945-00	Kinderopvang	U	6.152.090	Vrijwilligerswerk	4.500	4.457	44	99%				
GBB_BKO	0945-00	Kinderopvang	U	6.490.030	Werkingsubsidies - bedrijven en instellingen	42.000	22.258	19.742	53%				
GBB_BKO	0945-00	Kinderopvang	U	6.490.040	Werkingsubsidies - adviesorganen	2.500	2.500	0	100%				
GBB_BKO	0945-00	Kinderopvang	O	7.000.180	Opbrengsten Buitenschoolse Kinderopvang					190.000	208.480	-18.480	110%
GBB_BKO	0945-00	Kinderopvang	O	7.406.000	Specifieke werkingsubsidies - werking					123.000	138.294	-15.294	112%
GBB_BKO	0945-00	Kinderopvang	O	7.407.000	Specifieke werkingsubsidies - beleidsplannen					30.400	18.445	11.955	61%
GBB_BUS	0119-80	Busvervoer	U	6.112.001	Brandstof voertuigen	12.000	7.251	4.749	60%				
GBB_BUS	0119-80	Busvervoer	U	6.140.000	Overige diensten - prestaties van derden	100	25	75	25%				
GBB_BUS	0119-80	Busvervoer	U	6.140.600	Busvervoer	105.000	61.887	43.113	59%				
GBB_BUS	0119-80	Busvervoer	U	6.152.090	Vrijwilligerswerk	4.500	1.100	3.400	24%				
GBB_BUS	0119-80	Busvervoer	O	7.000.170	Opbrengsten busvervoer					60.000	40.595	19.405	68%
GBB_BZ	0020-00	Fiscale aangelegenheden	O	7.315.000	Andere belastingen: afgifte ident.bewijzen, paspoorten, trouwboekjes,...					13.000	11.615	1.385	89%
GBB_BZ	0020-00	Fiscale aangelegenheden	O	7.331.100	Andere belastingen: begraving, bijzetting, verstrooing					47.000	72.993	-25.993	155%
GBB_BZ	0020-00	Fiscale aangelegenheden	O	7.331.400	Andere belastingen: ontgraving					1.500	900	600	60%
GBB_BZ	0130-00	Dienst Burgerzaken	U	6.141.000	Overige leveringen, benodigdheden	100	267	-167	267%				
GBB_BZ	0130-00	Dienst Burgerzaken	U	6.150.010	Drukkerwerk	4.000	841	3.159	21%				
GBB_BZ	0130-00	Dienst Burgerzaken	U	6.152.000	Diverse erelonen, vergoedingen en dienstverleningen	5.000	1.732	3.268	35%				
GBB_BZ	0130-00	Dienst Burgerzaken	O	7.409.000	Specifieke werkingsubsidies - overige			0		300		300	0%
GBB_BZ	0990-00	Begraafplaatsen	U	6.140.000	Overige diensten - prestaties van derden	3.000	6.147	-3.147	205%				
GBB_BZ	0990-00	Begraafplaatsen	U	6.141.000	Overige leveringen, benodigdheden	5.000	3.997	1.003	80%				
GBB_BZ	0990-00	Begraafplaatsen	O	7.409.000	Specifieke werkingsubsidies - overige					575	610	-35	106%
GBB_BZ	0990-00	Begraafplaatsen	O	7.450.020	Diverse operationele opbrengsten: gerecupereerde kosten						236	-236	
GBB_COM	0119-02	Dienst Communicatie, informatie en klachtenbehandeling	U	6.141.000	Overige leveringen, benodigdheden	1.120		1.120	0%				
GBB_COM	0119-02	Dienst Communicatie, informatie en klachtenbehandeling	U	6.150.010	Drukkerwerk	580	377	203	65%				
GBB_COM	0119-02	Dienst Communicatie, informatie en klachtenbehandeling	U	6.150.030	Documentatie en abonnementen	1.000		1.000	0%				
GBB_COM	0119-02	Dienst Communicatie, informatie en klachtenbehandeling	U	6.152.040	Advertentie, publiciteit, propaganda	20.000	18.929	1.071	95%				
GBB_CULT	0705-00	Gemeenschapscentrum - algemeen	U	6.000.001	Aankoop dranken en aanverwanten	20.000	7.023	12.977	35%				
GBB_CULT	0705-00	Gemeenschapscentrum - algemeen	U	6.152.000	Diverse erelonen, vergoedingen en dienstverleningen	500		500	0%				
GBB_CULT	0705-00	Gemeenschapscentrum - algemeen	U	6.152.080	Auteursrechten	9.500	14.835	-5.335	156%				
GBB_CULT	0705-00	Gemeenschapscentrum - algemeen	U	6.152.090	Vrijwilligerswerk	10.000	9.218	783	92%				
GBB_CULT	0705-00	Gemeenschapscentrum - algemeen	U	6.152.100	Verenigingswerk	2.000	285	1.715	14%				
GBB_CULT	0705-01	Uitleendienst	U	6.141.000	Overige leveringen, benodigdheden	4.000	1.868	2.132	47%				
GBB_CULT	0705-01	Uitleendienst	O	7.000.110	Opbrengsten Uitleendienst					3.000	2.181	819	73%
GBB_CULT	0705-01	Uitleendienst	O	7.450.020	Diverse operationele opbrengsten: gerecupereerde kosten					350	12	338	3%
GBB_CULT	0705-30	Cultuuraanbod	U	6.140.000	Overige diensten - prestaties van derden	37.000	21.281	15.720	58%				
GBB_CULT	0705-30	Cultuuraanbod	U	6.140.600	Busvervoer	3.000	1.600	1.400	53%				
GBB_CULT	0705-30	Cultuuraanbod	U	6.141.000	Overige leveringen, benodigdheden	5.000	5.149	-149	103%				
GBB_CULT	0705-30	Cultuuraanbod	U	6.150.010	Drukkerwerk	4.900	4.728	172	96%				
GBB_CULT	0705-30	Cultuuraanbod	U	6.490.040	Werkingsubsidies - adviesorganen	22.500	22.450	50	100%				
GBB_CULT	0705-30	Cultuuraanbod	U	6.490.050	Werkingsubsidies - andere overheden	15.000	9.644	5.356	64%				
GBB_CULT	0705-30	Cultuuraanbod	O	7.000.120	Opbrengsten Cultuuraanbod					20.000	21.143	-1.143	106%
GBB_CULT	0705-30	Cultuuraanbod	O	7.000.121	Opbrengsten Cultuur - verkoop drank en aanverwanten					20.000	2.887	17.113	14%
GBB_CULT	0705-30	Cultuuraanbod	O	7.001.000	Opbrengsten uit verhuring					7.500	5.462	2.038	73%
GBB_FEEST	0710-00	Feesten en plechtigheden	U	6.141.000	Overige leveringen, benodigdheden								
GBB_FEEST	0710-00	Feesten en plechtigheden	U	6.152.090	Vrijwilligerswerk	1.500	1.086	414	72%				
GBB_FEEST	0710-00	Feesten en plechtigheden	U	6.159.000	Receptie- en representatiekosten	75.000	50.450	24.550	67%				
GBB_FEEST	0710-00	Feesten en plechtigheden	U	6.490.020	Werkingsubsidies - verenigingen	12.000	5.673	6.327	47%				
GBB_FEEST	0710-00	Feesten en plechtigheden	O	7.000.130	Opbrengsten gebruik gemeentelijke elektriciteitskasten					250	2.811	-2.561	1125%
GBB_FEEST	0710-00	Feesten en plechtigheden	O	7.000.131	Opbrengsten feestelijkheden - Overige					500	71	429	14%
GBB_GI	0119-90	Overige algemene diensten - niet verdeeld	U	6.152.070	Preventie-adviseur	19.650	15.522	4.128	79%				

Actie	Beleidsitem	Beleidsitem omschrijving	U/O	AR	Algemene rekening omschrijving	U-krediet	Aanrek	Saldo	% Aanrek	O-krediet	Vordering	Saldo	% Vord
GBB_GI	0200-00	Dienst Gemeentelijke Infrastructuur - niet-verdeeld	U	6.112.001	Brandstof voertuigen	43.000	42.456	544	99%				
GBB_GI	0200-00	Dienst Gemeentelijke Infrastructuur - niet-verdeeld	U	6.140.300	Arbeids- en veiligheidskledij	22.000	16.078	5.922	73%				
GBB_GI	0200-00	Dienst Gemeentelijke Infrastructuur - niet-verdeeld	U	6.140.400	Nazicht, onderhoud en controle rollend materieel	45.000	38.201	6.799	85%				
GBB_GI	0200-00	Dienst Gemeentelijke Infrastructuur - niet-verdeeld	U	6.152.000	Diverse erelonen, vergoedingen en dienstverleningen	2.000	2.433	-433	122%				
GBB_GI	0200-00	Dienst Gemeentelijke Infrastructuur - niet-verdeeld	U	6.152.110	Consultancy	3.000	2.327	673	78%				
GBB_GI	0200-00	Dienst Gemeentelijke Infrastructuur - niet-verdeeld	O	7.000.040	Opbrengsten dienst Gemeentelijke Infrastructuur - overige					500	1.200	-700	240%
GBB_GI	0200-00	Dienst Gemeentelijke Infrastructuur - niet-verdeeld	O	7.000.041	Opbrengst hinder veroorzaakt door werken aan nutsvoorzieningen					32.000	31.638	362	99%
GBB_GI	0200-00	Dienst Gemeentelijke Infrastructuur - niet-verdeeld	O	7.450.020	Diverse operationele opbrengsten: gerecupereerde kosten						320	-320	
GBB_GI	0200-01	Wegen - technische dienst	U	6.140.001	Wegen - Overige diverse leveringen	82.000	66.405	15.595	81%				
GBB_GI	0200-01	Wegen - technische dienst	U	6.140.002	Wegen - Overige diensten - prestaties door derden	112.000	105.760	6.240	94%				
GBB_GI	0200-01	Wegen - technische dienst	U	6.140.003	Sneeuw- en ijzelbestrijding	40.000	33.709	6.291	84%				
GBB_GI	0200-01	Wegen - technische dienst	U	6.140.004	Verkeerssignalisatie	65.000	36.496	28.504	56%				
GBB_GI	0200-01	Wegen - technische dienst	U	6.140.200	Aankoop, onderhoud en herstel materieel, machines, installaties	15.000	10.073	4.927	67%				
GBB_GI	0200-01	Wegen - technische dienst	O	7.450.020	Diverse operationele opbrengsten: gerecupereerde kosten					2.000	903	1.097	45%
GBB_GI	0319-00	Overig waterbeheer - onbevaarbare waterlopen	U	6.140.000	Overige diensten - prestaties van derden	2.500		2.500	0%				
GBB_GI	0670-00	Straatverlichting	U	7.450.200	Recup. kosten exploitatie openbare verlichting na overdracht naar Fluvius					16.744	11.385	5.360	68%
GBB_GI	0680-00	Groene ruimte	U	6.112.002	Brandstof machines	10.000	8.307	1.693	83%				
GBB_GI	0680-00	Groene ruimte	U	6.140.011	Parken en plantsoenen - prestaties van derden	142.500	114.452	28.048	80%				
GBB_GI	0680-00	Groene ruimte	U	6.140.200	Aankoop, onderhoud en herstel materieel, machines, installaties	7.000	6.082	918	87%				
GBB_GI	0680-00	Groene ruimte	U	6.141.011	Parken en plantsoenen - leveringen, benodigdheden	30.500	27.187	3.313	89%				
GBB_GI	0680-00	Groene ruimte	U	6.152.090	Vrijwilligerswerk	1.750	510	1.240	29%				
GBB_GI	0680-00	Groene ruimte	O	7.000.042	Opbrengst onderhoud omgeving zwembad					3.000		3.000	0%
GBB_GI	0680-00	Groene ruimte	O	7.450.020	Diverse operationele opbrengsten: gerecupereerde kosten						587	-587	
GBB_GI	0800-00	Gewoon basisonderwijs	U	6.152.070	Preventie-adviseur	3.000	1.743	1.257	58%				
GBB_GI	0984-00	Ontsmetting en openbare reiniging-algemeen	U	6.140.000	Overige diensten - prestaties van derden	2.500		2.500	0%				
GBB_GI	0984-00	Ontsmetting en openbare reiniging-algemeen	U	6.141.000	Overige leveringen, benodigdheden	2.500	1.517	983	61%				
GBB_ICT	0119-01	Dienst ICT-Archief	U	6.150.050	Communicatiekosten - telefoon, internet, kabeltelevisie...	65.000	58.212	6.788	90%				
GBB_ICT	0119-01	Dienst ICT-Archief	U	6.150.070	Kantoor machines	37.000	40.755	-3.755	110%				
GBB_ICT	0119-01	Dienst ICT-Archief	U	6.151.010	ICT - onderhoudscontracten	340.000	264.839	75.161	78%				
GBB_ICT	0119-01	Dienst ICT-Archief	U	6.151.020	ICT - kleine aankopen	20.500	15.894	4.606	78%				
GBB_ICT	0119-01	Dienst ICT-Archief	U	6.151.030	ICT - digitale regio Kortrijk	15.500	15.464	36	100%				
GBB_ICT	0119-01	Dienst ICT-Archief	U	6.152.000	Diverse erelonen, vergoedingen en dienstverleningen	42.500	30.131	12.369	71%				
GBB_ICT	0119-01	Dienst ICT-Archief	U	6.152.090	Vrijwilligerswerk	500	400	100	80%				
GBB_INTSOL	0160-00	Internationale solidariteit	U	6.490.020	Werkingsubsidies - verenigingen	7.500	7.450	50	99%				
GBB_INTSOL	0160-00	Internationale solidariteit	U	6.490.040	Werkingsubsidies - adviesorganen	6.000	6.000	0	100%				
GBB_INTSOL	0160-00	Internationale solidariteit	O	7.406.000	Specifieke werkingsubsidies - werking					15.000	12.000	3.000	80%
GBB_JEUGD	0750-00	Jeugdsector en -verenigingsondersteuning	U	6.490.020	Werkingsubsidies - verenigingen	750		750	0%				
GBB_JEUGD	0750-00	Jeugdsector en -verenigingsondersteuning	U	6.490.040	Werkingsubsidies - adviesorganen	39.100	39.100	0	100%				
GBB_JEUGD	0751-00	Jeugd - werking dienst	U	6.140.000	Overige diensten - prestaties van derden	8.000	7.654	346	96%				
GBB_JEUGD	0751-00	Jeugd - werking dienst	U	6.140.500	Keuring speelpleintjes	8.350	3.912	4.438	47%				
GBB_JEUGD	0751-00	Jeugd - werking dienst	U	6.140.600	Busvervoer	7.500	2.815	4.685	38%				
GBB_JEUGD	0751-00	Jeugd - werking dienst	U	6.141.000	Overige leveringen, benodigdheden	15.150	12.969	2.181	86%				
GBB_JEUGD	0751-00	Jeugd - werking dienst	U	6.150.010	Drukwerk	500	187	313	37%				
GBB_JEUGD	0751-00	Jeugd - werking dienst	U	6.152.090	Vrijwilligerswerk	22.000	21.708	292	99%				
GBB_JEUGD	0751-00	Jeugd - werking dienst	O	7.000.150	Opbrengsten Jeugd aanbod					30.000	33.576	-3.576	112%
GBB_JEUGD	0752-00	Jeugd - Infrastructuur en faciliteiten t.b.v. kinderen en jongeren	U	6.152.080	Auteursrechten	5.000	4.852	148	97%				
GBB_KUNSTO	0820-00	Deeltijds kunstonderwijs	U	6.140.000	Overige diensten - prestaties van derden	350		350	0%				
GBB_KUNSTO	0820-00	Deeltijds kunstonderwijs	U	6.141.000	Overige leveringen, benodigdheden		57	-57					
GBB_KUNSTO	0820-00	Deeltijds kunstonderwijs	U	6.159.000	Receptie- en representatiekosten	700		700	0%				
GBB_KUNSTO	0820-00	Deeltijds kunstonderwijs	U	6.490.050	Werkingsubsidies - andere overheden	75.000	60.612	14.388	81%				
GBB_LOKECO	0020-00	Fiscale aangelegenheden	O	7.360.000	Andere belastingen - plaatsrecht markten					850	846	5	99%

Actie	Beleidsitem	Beleidsitem omschrijving	U/O	AR	Algemene rekening omschrijving	U-krediet	Aanrek	Saldo	% Aanrek	O-krediet	Vordering	Saldo	% Vord
GBB_LOKECO	0500-00	Handel en middenstand	U	6.140.000	Overige diensten - prestaties van derden	250	182	68	73%				
GBB_LOKECO	0500-00	Handel en middenstand	U	6.141.000	Overige leveringen, benodigdheden								
GBB_LOKECO	0500-00	Handel en middenstand	U	6.141.100	Anzegembon - afrekening met de handelaars	37.000	44.937	-7.937	121%				
GBB_LOKECO	0500-00	Handel en middenstand	U	6.150.000	Overige kantoorbenodigdheden	2.000	1.764	236	88%				
GBB_LOKECO	0500-00	Handel en middenstand	O	7.000.101	Verkoop "Anzegembon"					35.000	44.575	-9.575	127%
GBB_LOKECO	0500-00	Handel en middenstand	O	7.000.102	Opbrengsten openbedrijvendag 'Te gast bij onze ondernemers'								
GBB_MILIEU	0340-00	Aankoop, inrichting en beheer natuur, groen en bos	U	6.140.000	Overige diensten - prestaties van derden	13.500	14.927	-1.427	111%				
GBB_MILIEU	0349-00	Overige bescherming van biodiversiteit, landschappen en bodem	U	6.430.000	Betaling van werkingskosten ingevolge een conventie	3.000	2.955	45	98%				
GBB_MILIEU	0380-00	Participatie en sensibilisatie natuur- en milieubeheer	U	6.152.090	Vrijwilligerswerk	2.000	1.625	375	81%				
GBB_MILIEU	0380-00	Participatie en sensibilisatie natuur- en milieubeheer	U	6.490.040	Werkingsubsidies - adviesorganen	1.000	1.000	0	100%				
GBB_MILIEU	0390-00	Overige milieubescherming	U	6.141.000	Overige leveringen, benodigdheden	1.500	1.105	395	74%				
GBB_MILIEU	0390-00	Overige milieubescherming	U	6.490.010	Werkingsubsidies - huishoudens	12.000	10.088	1.912	84%				
GBB_MILIEU	0390-00	Overige milieubescherming	O	7.407.000	Specifieke werkingsubsidies - beleidsplannen					12.000	12.401	-401	103%
GBB_NOODPL	0490-00	Overige elementen van openbare orde en veiligheid	U	6.140.000	Overige diensten - prestaties van derden	2.000		2.000	0%				
GBB_OND	0800-00	Gewoon basisonderwijs	U	6.000.002	Aankoop schoolmaaltijden	46.000	40.824	5.176	89%				
GBB_OND	0800-00	Gewoon basisonderwijs	U	6.140.000	Overige diensten - prestaties van derden	6.500	6.629	-129	102%				
GBB_OND	0800-00	Gewoon basisonderwijs	U	6.141.000	Overige leveringen, benodigdheden	44.000	42.526	1.474	97%				
GBB_OND	0800-00	Gewoon basisonderwijs	U	6.150.040	Lidmaatschapsbijdragen	2.200	1.806	394	82%				
GBB_OND	0800-00	Gewoon basisonderwijs	U	6.150.060	Verzendingskosten	150	150	0	100%				
GBB_OND	0800-00	Gewoon basisonderwijs	U	6.150.070	Kantoor machines	7.000	7.514	-514	107%				
GBB_OND	0800-00	Gewoon basisonderwijs	U	6.151.010	ICT - onderhoudscontracten	6.500	1.388	5.112	21%				
GBB_OND	0800-00	Gewoon basisonderwijs	U	6.151.020	ICT - kleine aankopen	2.000	2.029	-29	101%				
GBB_OND	0800-00	Gewoon basisonderwijs	U	6.152.000	Diverse erelonen, vergoedingen en dienstverleningen	21.000	26.385	-5.385	126%				
GBB_OND	0800-00	Gewoon basisonderwijs	U	6.152.080	Auteursrechten	1.000	243	757	24%				
GBB_OND	0800-00	Gewoon basisonderwijs	U	6.152.090	Vrijwilligerswerk	12.000	16.082	-4.082	134%				
GBB_OND	0800-00	Gewoon basisonderwijs	U	6.152.100	Verenigingswerk	3.000	320	2.680	11%				
GBB_OND	0800-00	Gewoon basisonderwijs	U	6.153.020	Vorming en opleiding	5.500	3.384	2.116	62%				
GBB_OND	0800-00	Gewoon basisonderwijs	U	6.159.000	Receptie- en representatiekosten	2.000	825	1.175	41%				
GBB_OND	0800-00	Gewoon basisonderwijs	U	6.208.000	Bezoldigingen - onderwyzend personeel tlv andere overheden	750.000	813.233	-63.233	108%				
GBB_OND	0800-00	Gewoon basisonderwijs	U	6.430.000	Betaling van werkingskosten ingevolge een conventie	6.000	3.600	2.400	60%				
GBB_OND	0800-00	Gewoon basisonderwijs	U	6.490.020	Werkingsubsidies - verenigingen	56.000	53.200	2.800	95%				
GBB_OND	0800-00	Gewoon basisonderwijs	O	7.000.160	Opbrengsten schoolmaaltijden					59.000	55.095	3.905	93%
GBB_OND	0800-00	Gewoon basisonderwijs	O	7.000.161	Opbrengst Basisonderwijs: toezicht (refter, studie, speelplaats,...)					10.000	10.951	-951	110%
GBB_OND	0800-00	Gewoon basisonderwijs	O	7.405.020	Werkingsubsidies - personeel - wedde onderwyzend personeel					750.000	813.233	-63.233	108%
GBB_OND	0800-00	Gewoon basisonderwijs	O	7.406.000	Specifieke werkingsubsidies - werking					143.000	126.433	16.567	88%
GBB_P&OG	0010-00	Algemene overdrachten tussen de diverse bestuurlijke niveaus	O	7.402.001	Regularisatiepremie ex-contingentgesco's					545.400	545.397	3	100%
GBB_P&OG	0100-00	Politieke organen	U	6.153.010	Dienstverplaatsingen	1.000		1.000	0%				
GBB_P&OG	0100-00	Politieke organen	U	6.153.020	Vorming en opleiding	750	33	717	4%				
GBB_P&OG	0100-00	Politieke organen	U	6.200.000	Bezoldigingen - uitvoerende mandatarissen	253.000	251.526	1.474	99%				
GBB_P&OG	0100-00	Politieke organen	U	6.200.100	Presentiegelden commissie- en raadsleden	42.000	41.892	108	100%				
GBB_P&OG	0100-00	Politieke organen	U	6.210.000	Werkgeversbijdragen uitvoerende mandatarissen	8.284	8.322	-38	100%				
GBB_P&OG	0100-00	Politieke organen	U	6.230.080	Politiek verlof	3.000		3.000	0%				
GBB_P&OG	0100-00	Politieke organen	U	6.240.000	Pensioenen politiek personeel	128.300	114.813	13.487	89%				
GBB_P&OG	0100-00	Politieke organen	O	7.440.000	Andere operationele ontvangsten: Inhouding op pensioen					16.705	16.432	273	98%
GBB_P&OG	0110-00	Secretariaat	U	6.150.010	Drukkerij	1.000	927	73	93%				
GBB_P&OG	0110-00	Secretariaat	U	6.201.000	Bezoldigingen - vastbenoemd personeel	168.500	170.550	-2.050	101%				
GBB_P&OG	0110-00	Secretariaat	U	6.211.000	Werkgeversbijdragen vast benoemd personeel	70.250	70.671	-421	101%				
GBB_P&OG	0110-00	Secretariaat	U	6.230.020	Maaltijdcheques	4.000	3.808	192	95%				
GBB_P&OG	0110-00	Secretariaat	U	6.230.070	Gemeenschappelijke sociale dienst	235	232	3	99%				
GBB_P&OG	0110-00	Secretariaat	O	7.450.010	Werknemersbijdrage maaltijdcheques					505	518	-13	103%
GBB_P&OG	0111-00	Dienst Financiën	U	6.152.030	Administratiekosten	15	12	3	82%				

Actie	Beleidsitem	Beleidsitem omschrijving	U/O	AR	Algemene rekening omschrijving	U-krediet	Aanrek	Saldo	% Aanrek	O-krediet	Vordering	Saldo	% Vord
GBB_P&OG	0111-00	Dienst Financiën	U	6.201.000	Bezoldigingen - vastbenoemd personeel	164.600	166.098	-1.498	101%				
GBB_P&OG	0111-00	Dienst Financiën	U	6.202.000	Bezoldigingen contractueel personeel	94.000	92.071	1.929	98%				
GBB_P&OG	0111-00	Dienst Financiën	U	6.211.000	Werkgeversbijdragen vast benoemd personeel	68.450	68.826	-376	101%				
GBB_P&OG	0111-00	Dienst Financiën	U	6.212.000	Werkgeversbijdragen contractueel personeel	26.700	26.628	72	100%				
GBB_P&OG	0111-00	Dienst Financiën	U	6.212.001	Tweede pensioenpijler contractuelen - werkgeversbijdrage	225	229	-4	102%				
GBB_P&OG	0111-00	Dienst Financiën	U	6.222.000	Tweede pensioenpijler contractuelen (premie)	2.715	2.569	146	95%				
GBB_P&OG	0111-00	Dienst Financiën	U	6.230.011	Tweede pensioenpijler contractuelen (premie)			0					
GBB_P&OG	0111-00	Dienst Financiën	U	6.230.020	Maaltijdcheques	6.900	6.944	-44	101%				
GBB_P&OG	0111-00	Dienst Financiën	U	6.230.070	Gemeenschappelijke sociale dienst	365	355	10	97%				
GBB_P&OG	0111-00	Dienst Financiën	O	7.450.010	Werknemersbijdrage maaltijdcheques			0		1.005	947	58	94%
GBB_P&OG	0112-00	Dienst Personeel en Organisatie	U	6.152.020	Weddecentrale	48.000	46.810	1.190	98%				
GBB_P&OG	0112-00	Dienst Personeel en Organisatie	U	6.152.030	Administratiekosten	15	9	6	59%				
GBB_P&OG	0112-00	Dienst Personeel en Organisatie	U	6.152.040	Advertentie, publiciteit, propaganda	5.000	1.378	3.622	28%				
GBB_P&OG	0112-00	Dienst Personeel en Organisatie	U	6.201.000	Bezoldigingen - vastbenoemd personeel	85.200	86.179	-979	101%				
GBB_P&OG	0112-00	Dienst Personeel en Organisatie	U	6.202.000	Bezoldigingen contractueel personeel	75.000	72.189	2.811	96%				
GBB_P&OG	0112-00	Dienst Personeel en Organisatie	U	6.211.000	Werkgeversbijdragen vast benoemd personeel	35.150	35.354	-204	101%				
GBB_P&OG	0112-00	Dienst Personeel en Organisatie	U	6.212.000	Werkgeversbijdragen contractueel personeel	24.500	19.113	5.387	78%				
GBB_P&OG	0112-00	Dienst Personeel en Organisatie	U	6.212.001	Tweede pensioenpijler contractuelen - werkgeversbijdrage	160	164	-4	103%				
GBB_P&OG	0112-00	Dienst Personeel en Organisatie	U	6.222.000	Tweede pensioenpijler contractuelen (premie)	1.750	1.844	-94	105%				
GBB_P&OG	0112-00	Dienst Personeel en Organisatie	U	6.230.020	Maaltijdcheques	5.750	5.544	206	96%				
GBB_P&OG	0112-00	Dienst Personeel en Organisatie	U	6.230.070	Gemeenschappelijke sociale dienst	235	207	28	88%				
GBB_P&OG	0112-00	Dienst Personeel en Organisatie	O	7.450.010	Werknemersbijdrage maaltijdcheques					1.005	738	267	73%
GBB_P&OG	0119-01	Dienst ICT-Archief	U	6.152.030	Administratiekosten	20	17	3	87%				
GBB_P&OG	0119-01	Dienst ICT-Archief	U	6.201.000	Bezoldigingen - vastbenoemd personeel		871	-871					
GBB_P&OG	0119-01	Dienst ICT-Archief	U	6.202.000	Bezoldigingen contractueel personeel	115.500	116.292	-792	101%				
GBB_P&OG	0119-01	Dienst ICT-Archief	U	6.211.000	Werkgeversbijdragen vast benoemd personeel		397	-397					
GBB_P&OG	0119-01	Dienst ICT-Archief	U	6.212.000	Werkgeversbijdragen contractueel personeel	37.700	32.725	4.975	87%				
GBB_P&OG	0119-01	Dienst ICT-Archief	U	6.212.001	Tweede pensioenpijler contractuelen - werkgeversbijdrage	335	319	16	95%				
GBB_P&OG	0119-01	Dienst ICT-Archief	U	6.222.000	Tweede pensioenpijler contractuelen (premie)	4.000	3.582	418	90%				
GBB_P&OG	0119-01	Dienst ICT-Archief	U	6.230.020	Maaltijdcheques	5.000	4.512	488	90%				
GBB_P&OG	0119-01	Dienst ICT-Archief	U	6.230.070	Gemeenschappelijke sociale dienst	170	161	9	95%				
GBB_P&OG	0119-01	Dienst ICT-Archief	O	7.450.010	Werknemersbijdrage maaltijdcheques					630	626	4	99%
GBB_P&OG	0119-02	Dienst Communicatie, informatie en klachtenbehandeling	U	6.152.030	Administratiekosten		2	-2					
GBB_P&OG	0119-02	Dienst Communicatie, informatie en klachtenbehandeling	U	6.201.000	Bezoldigingen - vastbenoemd personeel	47.650	47.728	-78	100%				
GBB_P&OG	0119-02	Dienst Communicatie, informatie en klachtenbehandeling	U	6.202.000	Bezoldigingen contractueel personeel	18.200	16.998	1.202	93%				
GBB_P&OG	0119-02	Dienst Communicatie, informatie en klachtenbehandeling	U	6.211.000	Werkgeversbijdragen vast benoemd personeel	19.900	19.611	289	99%				
GBB_P&OG	0119-02	Dienst Communicatie, informatie en klachtenbehandeling	U	6.212.000	Werkgeversbijdragen contractueel personeel	4.650	5.259	-609	113%				
GBB_P&OG	0119-02	Dienst Communicatie, informatie en klachtenbehandeling	U	6.212.001	Tweede pensioenpijler contractuelen - werkgeversbijdrage	20	45	-25	226%				
GBB_P&OG	0119-02	Dienst Communicatie, informatie en klachtenbehandeling	U	6.222.000	Tweede pensioenpijler contractuelen (premie)	200	508	-308	254%				
GBB_P&OG	0119-02	Dienst Communicatie, informatie en klachtenbehandeling	U	6.230.020	Maaltijdcheques	2.000	2.392	-392	120%				
GBB_P&OG	0119-02	Dienst Communicatie, informatie en klachtenbehandeling	U	6.230.070	Gemeenschappelijke sociale dienst	75	90	-15	120%				
GBB_P&OG	0119-02	Dienst Communicatie, informatie en klachtenbehandeling	O	7.450.010	Werknemersbijdrage maaltijdcheques					250	303	-53	121%
GBB_P&OG	0119-10	Dienst van de Gebouwen	U	6.152.030	Administratiekosten	70	58	12	83%				
GBB_P&OG	0119-10	Dienst van de Gebouwen	U	6.202.000	Bezoldigingen contractueel personeel	339.000	332.820	6.180	98%				
GBB_P&OG	0119-10	Dienst van de Gebouwen	U	6.212.000	Werkgeversbijdragen contractueel personeel	97.300	94.124	3.176	97%				
GBB_P&OG	0119-10	Dienst van de Gebouwen	U	6.212.001	Tweede pensioenpijler contractuelen - werkgeversbijdrage	1.029	1.069	-40	104%				
GBB_P&OG	0119-10	Dienst van de Gebouwen	U	6.222.000	Tweede pensioenpijler contractuelen (premie)	12.270	12.005	265	98%				
GBB_P&OG	0119-10	Dienst van de Gebouwen	U	6.230.020	Maaltijdcheques	16.000	14.704	1.296	92%				
GBB_P&OG	0119-10	Dienst van de Gebouwen	U	6.230.070	Gemeenschappelijke sociale dienst	490	450	40	92%				
GBB_P&OG	0119-10	Dienst van de Gebouwen	O	7.450.010	Werknemersbijdrage maaltijdcheques					2.575	2.000	575	78%
GBB_P&OG	0119-80	Busvervoer	U	6.152.030	Administratiekosten	10	8	2	77%				

Actie	Beleidsitem	Beleidsitem omschrijving	U/O	AR	Algemene rekening omschrijving	U-krediet	Aanrek	Saldo	% Aanrek	O-krediet	Vordering	Saldo	% Vord
GBB_P&OG	0119-80	Busvervoer	U	6.202.000	Bezoldigingen contractueel personeel	57.200	56.728	472	99%				
GBB_P&OG	0119-80	Busvervoer	U	6.212.000	Werkgeversbijdragen contractueel personeel	16.500	16.392	108	99%				
GBB_P&OG	0119-80	Busvervoer	U	6.212.001	Tweede pensioenpijler contractuelen - werkgeversbijdrage	140	141	-1	101%				
GBB_P&OG	0119-80	Busvervoer	U	6.222.000	Tweede pensioenpijler contractuelen (premie)	1.700	1.581	119	93%				
GBB_P&OG	0119-80	Busvervoer	U	6.230.020	Maaltijdcheques	2.500	2.872	-372	115%				
GBB_P&OG	0119-80	Busvervoer	U	6.230.070	Gemeenschappelijke sociale dienst	65	79	-14	122%				
GBB_P&OG	0119-80	Busvervoer	O	7.450.010	Werknemersbijdrage maaltijdcheques					300	375	-75	125%
GBB_P&OG	0119-90	Overige algemene diensten - niet verdeeld	U	6.152.000	Diverse erelonen, vergoedingen en dienstverleningen	5.000	10.628	-5.628	213%				
GBB_P&OG	0119-90	Overige algemene diensten - niet verdeeld	U	6.152.090	Vrijwilligerswerk	11.600	635	10.965	5%				
GBB_P&OG	0119-90	Overige algemene diensten - niet verdeeld	U	6.153.010	Dienstverplaatsingen	16.000	7.787	8.213	49%				
GBB_P&OG	0119-90	Overige algemene diensten - niet verdeeld	U	6.153.020	Forming en opleiding	30.000	18.322	11.678	61%				
GBB_P&OG	0119-90	Overige algemene diensten - niet verdeeld	U	6.203.000	Bezoldigingen - studenten en monitoren	63.000	63.538	-538	101%				
GBB_P&OG	0119-90	Overige algemene diensten - niet verdeeld	U	6.206.000	Bezoldigingen - Voorziening tijdelijke vervangingen (bruto + pat)	20.000		20.000	0%				
GBB_P&OG	0119-90	Overige algemene diensten - niet verdeeld	U	6.213.000	Werkgeversbijdragen studenten en monitoren	3.446	3.445	1	100%				
GBB_P&OG	0119-90	Overige algemene diensten - niet verdeeld	U	6.230.010	Verzekeringen personeel	103.030	95.602	7.428	93%				
GBB_P&OG	0119-90	Overige algemene diensten - niet verdeeld	U	6.230.030	Vergoeding woon-werk verkeer	16.000	13.183	2.817	82%				
GBB_P&OG	0119-90	Overige algemene diensten - niet verdeeld	U	6.230.040	Arbeidsgeneeskundige dienst	22.000	24.408	-2.408	111%				
GBB_P&OG	0119-90	Overige algemene diensten - niet verdeeld	U	6.230.050	Vakbondspremie	6.500	6.470	30	100%				
GBB_P&OG	0119-90	Overige algemene diensten - niet verdeeld	U	6.230.090	Voordelen bovenop het loon	31.500	12.374	19.126	39%				
GBB_P&OG	0119-90	Overige algemene diensten - niet verdeeld	O	7.405.000	Specifieke werkingssubsidies - personeel - overige					20.000	185.862	-165.862	929%
GBB_P&OG	0119-90	Overige algemene diensten - niet verdeeld	O	7.405.050	Specifieke werkingssubsidies - VOP						1.095	-1.095	
GBB_P&OG	0119-90	Overige algemene diensten - niet verdeeld	O	7.405.060	Werkgeversbijdragen wettelijke verzekeringen - Sociale Maribel					197.500	209.753	-12.253	106%
GBB_P&OG	0119-90	Overige algemene diensten - niet verdeeld	O	7.450.020	Diverse operationele opbrengsten: gerecupereerde kosten						6.219	-6.219	
GBB_P&OG	0119-90	Overige algemene diensten - niet verdeeld	O	7.450.030	Gerecupereerde kosten - vergoeding arbeidsongevallen					14.000	41.704	-27.704	298%
GBB_P&OG	0130-00	Dienst Burgerzaken	U	6.152.030	Administratiekosten	15	9	6	60%				
GBB_P&OG	0130-00	Dienst Burgerzaken	U	6.201.000	Bezoldigingen - vastbenoemd personeel	116.300	116.370	-70	100%				
GBB_P&OG	0130-00	Dienst Burgerzaken	U	6.202.000	Bezoldigingen contractueel personeel	76.250	70.551	5.699	93%				
GBB_P&OG	0130-00	Dienst Burgerzaken	U	6.211.000	Werkgeversbijdragen vast benoemd personeel	47.150	47.704	-554	101%				
GBB_P&OG	0130-00	Dienst Burgerzaken	U	6.212.000	Werkgeversbijdragen contractueel personeel	23.100	19.465	3.635	84%				
GBB_P&OG	0130-00	Dienst Burgerzaken	U	6.212.001	Tweede pensioenpijler contractuelen - werkgeversbijdrage	180	167	13	93%				
GBB_P&OG	0130-00	Dienst Burgerzaken	U	6.222.000	Tweede pensioenpijler contractuelen (premie)	2.400	1.878	522	78%				
GBB_P&OG	0130-00	Dienst Burgerzaken	U	6.230.020	Maaltijdcheques	8.100	7.328	772	90%				
GBB_P&OG	0130-00	Dienst Burgerzaken	U	6.230.070	Gemeenschappelijke sociale dienst	340	250	90	73%				
GBB_P&OG	0130-00	Dienst Burgerzaken	O	7.450.010	Werknemersbijdrage maaltijdcheques					1.330	1.014	316	76%
GBB_P&OG	0160-00	Internationale solidariteit	U	6.152.030	Administratiekosten	5	0	5	3%				
GBB_P&OG	0160-00	Internationale solidariteit	U	6.202.000	Bezoldigingen contractueel personeel	1.800	3.074	-1.274	171%				
GBB_P&OG	0160-00	Internationale solidariteit	U	6.212.000	Werkgeversbijdragen contractueel personeel	20	186	-166	928%				
GBB_P&OG	0160-00	Internationale solidariteit	U	6.212.001	Tweede pensioenpijler contractuelen - werkgeversbijdrage		3	-3					
GBB_P&OG	0160-00	Internationale solidariteit	U	6.222.000	Tweede pensioenpijler contractuelen (premie)	5	30	-25	597%				
GBB_P&OG	0160-00	Internationale solidariteit	U	6.230.070	Gemeenschappelijke sociale dienst	20	1	19	4%				
GBB_P&OG	0160-00	Internationale solidariteit	O	7.450.010	Werknemersbijdrage maaltijdcheques					65		65	0%
GBB_P&OG	0200-00	Dienst Gemeentelijke Infrastructuur - niet-verdeeld	U	6.152.030	Administratiekosten	20	19	1	95%				
GBB_P&OG	0200-00	Dienst Gemeentelijke Infrastructuur - niet-verdeeld	U	6.201.000	Bezoldigingen - vastbenoemd personeel	75.200	76.224	-1.024	101%				
GBB_P&OG	0200-00	Dienst Gemeentelijke Infrastructuur - niet-verdeeld	U	6.202.000	Bezoldigingen contractueel personeel	160.000	142.290	17.710	89%				
GBB_P&OG	0200-00	Dienst Gemeentelijke Infrastructuur - niet-verdeeld	U	6.211.000	Werkgeversbijdragen vast benoemd personeel	31.400	31.536	-136	100%				
GBB_P&OG	0200-00	Dienst Gemeentelijke Infrastructuur - niet-verdeeld	U	6.212.000	Werkgeversbijdragen contractueel personeel	54.000	41.026	12.974	76%				
GBB_P&OG	0200-00	Dienst Gemeentelijke Infrastructuur - niet-verdeeld	U	6.212.001	Tweede pensioenpijler contractuelen - werkgeversbijdrage	368	352	16	96%				
GBB_P&OG	0200-00	Dienst Gemeentelijke Infrastructuur - niet-verdeeld	U	6.222.000	Tweede pensioenpijler contractuelen (premie)	4.500	3.958	542	88%				
GBB_P&OG	0200-00	Dienst Gemeentelijke Infrastructuur - niet-verdeeld	U	6.230.020	Maaltijdcheques	6.900	6.864	36	99%				
GBB_P&OG	0200-00	Dienst Gemeentelijke Infrastructuur - niet-verdeeld	U	6.230.070	Gemeenschappelijke sociale dienst	335	300	35	90%				
GBB_P&OG	0200-00	Dienst Gemeentelijke Infrastructuur - niet-verdeeld	O	7.450.010	Werknemersbijdrage maaltijdcheques					1.005	941	64	94%

Actie	Beleidsitem	Beleidsitem omschrijving	U/O	AR	Algemene rekening omschrijving	U-krediet	Aanrek	Saldo	% Aanrek	O-krediet	Vordering	Saldo	% Vord
GBB_P&OG	0200-01	Wegen - technische dienst	U	6.152.030	Administratiekosten	40	41	-1	103%				
GBB_P&OG	0200-01	Wegen - technische dienst	U	6.201.000	Bezoldigingen - vastbenoemd personeel	298.000	298.119	-119	100%				
GBB_P&OG	0200-01	Wegen - technische dienst	U	6.202.000	Bezoldigingen contractueel personeel	299.000	309.516	-10.516	104%				
GBB_P&OG	0200-01	Wegen - technische dienst	U	6.211.000	Werkgeversbijdragen vast benoemd personeel	124.250	122.069	2.181	98%				
GBB_P&OG	0200-01	Wegen - technische dienst	U	6.212.000	Werkgeversbijdragen contractueel personeel	85.250	88.803	-3.553	104%				
GBB_P&OG	0200-01	Wegen - technische dienst	U	6.212.001	Tweede pensioenpijler contractuelen - werkgeversbijdrage	745	763	-18	102%				
GBB_P&OG	0200-01	Wegen - technische dienst	U	6.222.000	Tweede pensioenpijler contractuelen (premie)	8.175	8.568	-393	105%				
GBB_P&OG	0200-01	Wegen - technische dienst	U	6.230.020	Maaltijdcheques	24.637	23.784	853	97%				
GBB_P&OG	0200-01	Wegen - technische dienst	U	6.230.070	Gemeenschappelijke sociale dienst	795	831	-36	105%				
GBB_P&OG	0200-01	Wegen - technische dienst	O	7.450.010	Werknemersbijdrage maaltijdcheques					3.585	3.280	305	91%
GBB_P&OG	0200-01	Wegen - technische dienst	O	7.450.020	Diverse operationele opbrengsten: gerecupereerde kosten								
GBB_P&OG	0309-00	Overig afvalbeheer (o.m. containerpark)	U	6.152.030	Administratiekosten	20	17	3	86%				
GBB_P&OG	0309-00	Overig afvalbeheer (o.m. containerpark)	U	6.201.000	Bezoldigingen - vastbenoemd personeel	26.100	26.400	-300	101%				
GBB_P&OG	0309-00	Overig afvalbeheer (o.m. containerpark)	U	6.202.000	Bezoldigingen contractueel personeel	143.500	132.828	10.672	93%				
GBB_P&OG	0309-00	Overig afvalbeheer (o.m. containerpark)	U	6.211.000	Werkgeversbijdragen vast benoemd personeel	10.850	10.866	-16	100%				
GBB_P&OG	0309-00	Overig afvalbeheer (o.m. containerpark)	U	6.212.000	Werkgeversbijdragen contractueel personeel	42.000	37.257	4.743	89%				
GBB_P&OG	0309-00	Overig afvalbeheer (o.m. containerpark)	U	6.212.001	Tweede pensioenpijler contractuelen - werkgeversbijdrage	358	320	38	89%				
GBB_P&OG	0309-00	Overig afvalbeheer (o.m. containerpark)	U	6.222.000	Tweede pensioenpijler contractuelen (premie)	4.000	3.595	405	90%				
GBB_P&OG	0309-00	Overig afvalbeheer (o.m. containerpark)	U	6.230.020	Maaltijdcheques	7.763	7.328	435	94%				
GBB_P&OG	0309-00	Overig afvalbeheer (o.m. containerpark)	U	6.230.070	Gemeenschappelijke sociale dienst	245	219	26	89%				
GBB_P&OG	0309-00	Overig afvalbeheer (o.m. containerpark)	O	7.450.010	Werknemersbijdrage maaltijdcheques					1.130	985	145	87%
GBB_P&OG	0329-00	Overige vermindering van milieuverontreiniging - algemeen	U	6.152.030	Administratiekosten	8	7	1	93%				
GBB_P&OG	0329-00	Overige vermindering van milieuverontreiniging - algemeen	U	6.202.000	Bezoldigingen contractueel personeel	54.600	54.890	-290	101%				
GBB_P&OG	0329-00	Overige vermindering van milieuverontreiniging - algemeen	U	6.212.000	Werkgeversbijdragen contractueel personeel	16.300	15.871	429	97%				
GBB_P&OG	0329-00	Overige vermindering van milieuverontreiniging - algemeen	U	6.212.001	Tweede pensioenpijler contractuelen - werkgeversbijdrage	137	136	1	99%				
GBB_P&OG	0329-00	Overige vermindering van milieuverontreiniging - algemeen	U	6.222.000	Tweede pensioenpijler contractuelen (premie)	1.655	1.531	124	93%				
GBB_P&OG	0329-00	Overige vermindering van milieuverontreiniging - algemeen	U	6.230.011	Tweede pensioenpijler contractuelen (premie)			0					
GBB_P&OG	0329-00	Overige vermindering van milieuverontreiniging - algemeen	U	6.230.020	Maaltijdcheques	1.725	1.816	-91	105%				
GBB_P&OG	0329-00	Overige vermindering van milieuverontreiniging - algemeen	U	6.230.070	Gemeenschappelijke sociale dienst	85	77	8	91%				
GBB_P&OG	0329-00	Overige vermindering van milieuverontreiniging - algemeen	O	7.450.010	Werknemersbijdrage maaltijdcheques					250	243	7	97%
GBB_P&OG	0480-00	Bestuurlijke preventie (incl. GAS)	U	6.152.000	Diverse erelonen, vergoedingen en dienstverleningen	8.000	7.111	889	89%				
GBB_P&OG	0480-00	Bestuurlijke preventie (incl. GAS)	O	7.390.000	Boetes					6.000	7.621	-1.621	127%
GBB_P&OG	0490-00	Overige elementen van openbare orde en veiligheid	U	6.152.030	Administratiekosten	5	3	2	66%				
GBB_P&OG	0490-00	Overige elementen van openbare orde en veiligheid	U	6.202.000	Bezoldigingen contractueel personeel	26.100	24.351	1.749	93%				
GBB_P&OG	0490-00	Overige elementen van openbare orde en veiligheid	U	6.212.000	Werkgeversbijdragen contractueel personeel	7.700	6.989	711	91%				
GBB_P&OG	0490-00	Overige elementen van openbare orde en veiligheid	U	6.212.001	Tweede pensioenpijler contractuelen - werkgeversbijdrage	69	60	9	87%				
GBB_P&OG	0490-00	Overige elementen van openbare orde en veiligheid	U	6.222.000	Tweede pensioenpijler contractuelen (premie)	700	674	26	96%				
GBB_P&OG	0490-00	Overige elementen van openbare orde en veiligheid	U	6.230.070	Gemeenschappelijke sociale dienst	40	34	6	85%				
GBB_P&OG	0490-00	Overige elementen van openbare orde en veiligheid	O	7.450.010	Werknemersbijdrage maaltijdcheques			0		125		125	0%
GBB_P&OG	0521-00	Toerisme	U	6.152.030	Administratiekosten	10	0	10	4%				
GBB_P&OG	0521-00	Toerisme	U	6.202.000	Bezoldigingen contractueel personeel	5.000	5.599	-599	112%				
GBB_P&OG	0521-00	Toerisme	U	6.212.000	Werkgeversbijdragen contractueel personeel	1.000	592	408	59%				
GBB_P&OG	0521-00	Toerisme	U	6.212.001	Tweede pensioenpijler contractuelen - werkgeversbijdrage	10	8	2	84%				
GBB_P&OG	0521-00	Toerisme	U	6.222.000	Tweede pensioenpijler contractuelen (premie)	100	95	5	95%				
GBB_P&OG	0521-00	Toerisme	U	6.230.070	Gemeenschappelijke sociale dienst	65	3	62	4%				
GBB_P&OG	0521-00	Toerisme	O	7.450.010	Werknemersbijdrage maaltijdcheques					190		190	0%
GBB_P&OG	0600-00	Ruimtelijke planning	U	6.152.030	Administratiekosten	30	23	7	78%				
GBB_P&OG	0600-00	Ruimtelijke planning	U	6.201.000	Bezoldigingen - vastbenoemd personeel	69.350	70.290	-940	101%				
GBB_P&OG	0600-00	Ruimtelijke planning	U	6.202.000	Bezoldigingen contractueel personeel	180.500	173.756	6.744	96%				
GBB_P&OG	0600-00	Ruimtelijke planning	U	6.211.000	Werkgeversbijdragen vast benoemd personeel	28.925	29.052	-127	100%				
GBB_P&OG	0600-00	Ruimtelijke planning	U	6.212.000	Werkgeversbijdragen contractueel personeel	54.250	50.029	4.221	92%				

Actie	Beleidsitem	Beleidsitem omschrijving	U/O	AR	Algemene rekening omschrijving	U-krediet	Aanrek	Saldo	% Aanrek	O-krediet	Vordering	Saldo	% Vord
GBB_P&OG	0600-00	Ruimtelijke planning	U	6.212.001	Tweede pensioenpijler contractuelen - werkgeversbijdrage	608	430	178	71%				
GBB_P&OG	0600-00	Ruimtelijke planning	U	6.222.000	Tweede pensioenpijler contractuelen (premie)	5.500	4.827	673	88%				
GBB_P&OG	0600-00	Ruimtelijke planning	U	6.230.020	Maaltijdcheques	10.179	9.448	731	93%				
GBB_P&OG	0600-00	Ruimtelijke planning	U	6.230.070	Gemeenschappelijke sociale dienst	475	338	137	71%				
GBB_P&OG	0600-00	Ruimtelijke planning	O	7.450.010	Werknemersbijdrage maaltijdcheques					1.480	1.295	185	87%
GBB_P&OG	0680-00	Groene ruimte	U	6.152.030	Administratiekosten	30	37	-7	122%				
GBB_P&OG	0680-00	Groene ruimte	U	6.201.000	Bezoldigingen - vastbenoemd personeel	47.700	47.639	61	100%				
GBB_P&OG	0680-00	Groene ruimte	U	6.202.000	Bezoldigingen contractueel personeel	260.750	271.911	-11.161	104%				
GBB_P&OG	0680-00	Groene ruimte	U	6.211.000	Werkgeversbijdragen vast benoemd personeel	20.200	19.570	630	97%				
GBB_P&OG	0680-00	Groene ruimte	U	6.212.000	Werkgeversbijdragen contractueel personeel	78.300	77.448	852	99%				
GBB_P&OG	0680-00	Groene ruimte	U	6.212.001	Tweede pensioenpijler contractuelen - werkgeversbijdrage	505	675	-170	134%				
GBB_P&OG	0680-00	Groene ruimte	U	6.222.000	Tweede pensioenpijler contractuelen (premie)	7.900	7.580	320	96%				
GBB_P&OG	0680-00	Groene ruimte	U	6.230.020	Maaltijdcheques	13.495	11.672	1.823	86%				
GBB_P&OG	0680-00	Groene ruimte	U	6.230.070	Gemeenschappelijke sociale dienst	425	441	-16	104%				
GBB_P&OG	0680-00	Groene ruimte	O	7.450.010	Werknemersbijdrage maaltijdcheques			0		1.960	1.597	363	81%
GBB_P&OG	0703-00	Bibliotheken	U	6.152.030	Administratiekosten	20	12	8	62%				
GBB_P&OG	0703-00	Bibliotheken	U	6.201.000	Bezoldigingen - vastbenoemd personeel	53.200	53.883	-683	101%				
GBB_P&OG	0703-00	Bibliotheken	U	6.202.000	Bezoldigingen contractueel personeel	95.250	95.753	-503	101%				
GBB_P&OG	0703-00	Bibliotheken	U	6.211.000	Werkgeversbijdragen vast benoemd personeel	22.100	22.210	-110	100%				
GBB_P&OG	0703-00	Bibliotheken	U	6.212.000	Werkgeversbijdragen contractueel personeel	28.100	26.808	1.292	95%				
GBB_P&OG	0703-00	Bibliotheken	U	6.212.001	Tweede pensioenpijler contractuelen - werkgeversbijdrage	289	230	59	80%				
GBB_P&OG	0703-00	Bibliotheken	U	6.222.000	Tweede pensioenpijler contractuelen (premie)	2.800	2.589	211	92%				
GBB_P&OG	0703-00	Bibliotheken	U	6.230.020	Maaltijdcheques	4.500	4.352	148	97%				
GBB_P&OG	0703-00	Bibliotheken	U	6.230.070	Gemeenschappelijke sociale dienst	245	199	46	81%				
GBB_P&OG	0703-00	Bibliotheken	O	7.450.010	Werknemersbijdrage maaltijdcheques					875	574	301	66%
GBB_P&OG	0705-00	Gemeenschapscentrum - algemeen	U	6.152.030	Administratiekosten	20	34	-14	169%				
GBB_P&OG	0705-00	Gemeenschapscentrum - algemeen	U	6.201.000	Bezoldigingen - vastbenoemd personeel	75.000	76.224	-1.224	102%				
GBB_P&OG	0705-00	Gemeenschapscentrum - algemeen	U	6.202.000	Bezoldigingen contractueel personeel	155.500	156.559	-1.059	101%				
GBB_P&OG	0705-00	Gemeenschapscentrum - algemeen	U	6.211.000	Werkgeversbijdragen vast benoemd personeel	31.400	31.536	-136	100%				
GBB_P&OG	0705-00	Gemeenschapscentrum - algemeen	U	6.212.000	Werkgeversbijdragen contractueel personeel	45.200	45.486	-286	101%				
GBB_P&OG	0705-00	Gemeenschapscentrum - algemeen	U	6.212.001	Tweede pensioenpijler contractuelen - werkgeversbijdrage	368	624	-256	169%				
GBB_P&OG	0705-00	Gemeenschapscentrum - algemeen	U	6.222.000	Tweede pensioenpijler contractuelen (premie)	7.500	7.006	494	93%				
GBB_P&OG	0705-00	Gemeenschapscentrum - algemeen	U	6.230.020	Maaltijdcheques	8.000	7.868	132	98%				
GBB_P&OG	0705-00	Gemeenschapscentrum - algemeen	U	6.230.070	Gemeenschappelijke sociale dienst	275	324	-49	118%				
GBB_P&OG	0705-00	Gemeenschapscentrum - algemeen	O	7.450.010	Werknemersbijdrage maaltijdcheques			0		825	1.034	-209	125%
GBB_P&OG	0705-01	Uitleendienst	U	6.201.000	Bezoldigingen - vastbenoemd personeel	43.500	44.037	-537	101%				
GBB_P&OG	0705-01	Uitleendienst	U	6.211.000	Werkgeversbijdragen vast benoemd personeel	18.000	18.060	-60	100%				
GBB_P&OG	0705-01	Uitleendienst	U	6.230.020	Maaltijdcheques	1.725	1.832	-107	106%				
GBB_P&OG	0705-01	Uitleendienst	U	6.230.070	Gemeenschappelijke sociale dienst	65	60	5	92%				
GBB_P&OG	0705-01	Uitleendienst	O	7.450.010	Werknemersbijdrage maaltijdcheques			0		250	244	6	98%
GBB_P&OG	0741-00	Sportpromotie en -evenementen - werking dienst	U	6.152.030	Administratiekosten	10	12	-2	122%				
GBB_P&OG	0741-00	Sportpromotie en -evenementen - werking dienst	U	6.201.000	Bezoldigingen - vastbenoemd personeel	52.500	52.859	-359	101%				
GBB_P&OG	0741-00	Sportpromotie en -evenementen - werking dienst	U	6.202.000	Bezoldigingen contractueel personeel	60.500	59.890	610	99%				
GBB_P&OG	0741-00	Sportpromotie en -evenementen - werking dienst	U	6.211.000	Werkgeversbijdragen vast benoemd personeel	22.000	21.742	258	99%				
GBB_P&OG	0741-00	Sportpromotie en -evenementen - werking dienst	U	6.212.000	Werkgeversbijdragen contractueel personeel	17.800	17.554	246	99%				
GBB_P&OG	0741-00	Sportpromotie en -evenementen - werking dienst	U	6.212.001	Tweede pensioenpijler contractuelen - werkgeversbijdrage	127	225	-98	177%				
GBB_P&OG	0741-00	Sportpromotie en -evenementen - werking dienst	U	6.222.000	Tweede pensioenpijler contractuelen (premie)	2.800	2.525	275	90%				
GBB_P&OG	0741-00	Sportpromotie en -evenementen - werking dienst	U	6.230.011	Tweede pensioenpijler contractuelen (premie)			0					
GBB_P&OG	0741-00	Sportpromotie en -evenementen - werking dienst	U	6.230.020	Maaltijdcheques	3.750	3.952	-202	105%				
GBB_P&OG	0741-00	Sportpromotie en -evenementen - werking dienst	U	6.230.070	Gemeenschappelijke sociale dienst	140	157	-17	112%				
GBB_P&OG	0741-00	Sportpromotie en -evenementen - werking dienst	O	7.450.010	Werknemersbijdrage maaltijdcheques			0		500	534	-34	107%

Actie	Beleidsitem	Beleidsitem omschrijving	U/O	AR	Algemene rekening omschrijving	U-krediet	Aanrek	Saldo	% Aanrek	O-krediet	Vordering	Saldo	% Vord
GBB_P&OG	0751-00	Jeugd - werking dienst	U	6.152.030	Administratiekosten	20	9	11	44%				
GBB_P&OG	0751-00	Jeugd - werking dienst	U	6.202.000	Bezoldigingen contractueel personeel	67.700	60.798	6.902	90%				
GBB_P&OG	0751-00	Jeugd - werking dienst	U	6.212.000	Werkgeversbijdragen contractueel personeel	20.100	17.442	2.658	87%				
GBB_P&OG	0751-00	Jeugd - werking dienst	U	6.212.001	Tweede pensioenpijler contractuelen - werkgeversbijdrage	175	162	13	92%				
GBB_P&OG	0751-00	Jeugd - werking dienst	U	6.222.000	Tweede pensioenpijler contractuelen (premie)	1.950	1.814	136	93%				
GBB_P&OG	0751-00	Jeugd - werking dienst	U	6.230.011	Tweede pensioenpijler contractuelen (premie)			0					
GBB_P&OG	0751-00	Jeugd - werking dienst	U	6.230.020	Maaltijdcheques	2.750	2.528	222	92%				
GBB_P&OG	0751-00	Jeugd - werking dienst	U	6.230.070	Gemeenschappelijke sociale dienst	160	86	74	54%				
GBB_P&OG	0751-00	Jeugd - werking dienst	O	7.450.010	Werknemersbijdrage maaltijdcheques			0		750	352	398	47%
GBB_P&OG	0800-00	Gewoon basisonderwijs	U	6.153.010	Dienstverplaatsingen	1.000	259	741	26%				
GBB_P&OG	0800-00	Gewoon basisonderwijs	U	6.207.000	Bezoldigingen - onderwijzend personeel tlv het bestuur	17.000	17.236	-236	101%				
GBB_P&OG	0800-00	Gewoon basisonderwijs	U	6.230.030	Vergoeding woon-werk verkeer	2.000	1.460	540	73%				
GBB_P&OG	0800-00	Gewoon basisonderwijs	U	6.230.070	Gemeenschappelijke sociale dienst	1.220	793	427	65%				
GBB_P&OG	0945-00	Kinderopvang	U	6.152.030	Administratiekosten	105	102	3	97%				
GBB_P&OG	0945-00	Kinderopvang	U	6.201.000	Bezoldigingen - vastbenoemd personeel	54.300	54.349	-49	100%				
GBB_P&OG	0945-00	Kinderopvang	U	6.202.000	Bezoldigingen contractueel personeel	541.500	541.519	-19	100%				
GBB_P&OG	0945-00	Kinderopvang	U	6.211.000	Werkgeversbijdragen vast benoemd personeel	22.000	22.230	-230	101%				
GBB_P&OG	0945-00	Kinderopvang	U	6.212.000	Werkgeversbijdragen contractueel personeel	157.500	155.347	2.153	99%				
GBB_P&OG	0945-00	Kinderopvang	U	6.212.001	Tweede pensioenpijler contractuelen - werkgeversbijdrage	1.833	1.884	-51	103%				
GBB_P&OG	0945-00	Kinderopvang	U	6.222.000	Tweede pensioenpijler contractuelen (premie)	20.900	21.156	-256	101%				
GBB_P&OG	0945-00	Kinderopvang	U	6.230.020	Maaltijdcheques	24.000	24.624	-624	103%				
GBB_P&OG	0945-00	Kinderopvang	U	6.230.070	Gemeenschappelijke sociale dienst	920	822	98	89%				
GBB_P&OG	0945-00	Kinderopvang	O	7.405.030	Specifieke werkingssubsidies - personeel - weerwerk-GESCO					145.000	176.184	-31.184	122%
GBB_P&OG	0945-00	Kinderopvang	O	7.450.010	Werknemersbijdrage maaltijdcheques					4.340	3.362	978	77%
GBB_P&OG	0959-00	Overige verrichtingen betreffende ouderen	U	6.152.030	Administratiekosten	10	10	0	102%				
GBB_P&OG	0959-00	Overige verrichtingen betreffende ouderen	U	6.201.000	Bezoldigingen - vastbenoemd personeel	181.500	181.944	-444	100%				
GBB_P&OG	0959-00	Overige verrichtingen betreffende ouderen	U	6.202.000	Bezoldigingen contractueel personeel	74.200	75.322	-1.122	102%				
GBB_P&OG	0959-00	Overige verrichtingen betreffende ouderen	U	6.211.000	Werkgeversbijdragen vast benoemd personeel	74.500	74.634	-134	100%				
GBB_P&OG	0959-00	Overige verrichtingen betreffende ouderen	U	6.212.000	Werkgeversbijdragen contractueel personeel	21.600	22.026	-426	102%				
GBB_P&OG	0959-00	Overige verrichtingen betreffende ouderen	U	6.212.001	Tweede pensioenpijler contractuelen - werkgeversbijdrage	132	189	-57	143%				
GBB_P&OG	0959-00	Overige verrichtingen betreffende ouderen	U	6.222.000	Tweede pensioenpijler contractuelen (premie)	2.300	2.125	175	92%				
GBB_P&OG	0959-00	Overige verrichtingen betreffende ouderen	U	6.230.020	Maaltijdcheques	7.586	8.920	-1.334	118%				
GBB_P&OG	0959-00	Overige verrichtingen betreffende ouderen	U	6.230.070	Gemeenschappelijke sociale dienst	340	358	-18	105%				
GBB_P&OG	0959-00	Overige verrichtingen betreffende ouderen	O	7.450.010	Werknemersbijdrage maaltijdcheques			0		1.100	1.216	-116	111%
GBB_P&OG	0990-00	Begraafplaatsen	U	6.152.030	Administratiekosten	5	4	1	77%				
GBB_P&OG	0990-00	Begraafplaatsen	U	6.201.000	Bezoldigingen - vastbenoemd personeel	117.500	105.387	12.113	90%				
GBB_P&OG	0990-00	Begraafplaatsen	U	6.202.000	Bezoldigingen contractueel personeel	30.000	28.832	1.168	96%				
GBB_P&OG	0990-00	Begraafplaatsen	U	6.211.000	Werkgeversbijdragen vast benoemd personeel	48.450	42.080	6.370	87%				
GBB_P&OG	0990-00	Begraafplaatsen	U	6.212.000	Werkgeversbijdragen contractueel personeel	8.750	8.237	513	94%				
GBB_P&OG	0990-00	Begraafplaatsen	U	6.212.001	Tweede pensioenpijler contractuelen - werkgeversbijdrage	80	71	9	88%				
GBB_P&OG	0990-00	Begraafplaatsen	U	6.222.000	Tweede pensioenpijler contractuelen (premie)	810	795	15	98%				
GBB_P&OG	0990-00	Begraafplaatsen	U	6.230.011	Tweede pensioenpijler contractuelen (premie)			0					
GBB_P&OG	0990-00	Begraafplaatsen	U	6.230.020	Maaltijdcheques	6.000	5.396	604	90%				
GBB_P&OG	0990-00	Begraafplaatsen	U	6.230.070	Gemeenschappelijke sociale dienst	220	178	42	81%				
GBB_P&OG	0990-00	Begraafplaatsen	O	7.450.010	Werknemersbijdrage maaltijdcheques			0		700	766	-66	109%
GBB_P&OO	0010-00	Algemene overdrachten tussen de diverse bestuurlijke niveaus	O	7.402.001	Regularisatiepremie ex-contingentgesco's			0		126.445	126.445	0	100%
GBB_P&OO	0010-00	Algemene overdrachten tussen de diverse bestuurlijke niveaus	O	7.402.006	Vlaamse dotatie op basis van responsabiliseringsbijdrage			0			3.091	-3.091	
GBB_P&OO	0100-00	Politieke organen	U	6.153.010	Dienstverplaatsingen	100		100	0%				
GBB_P&OO	0100-00	Politieke organen	U	6.200.000	Bezoldigingen - uitvoerende mandatarissen	41.500	41.375	126	100%				
GBB_P&OO	0100-00	Politieke organen	U	6.200.100	Presentiegelden commissie- en raadsleden	20.000	15.523	4.477	78%				
GBB_P&OO	0100-00	Politieke organen	U	6.240.000	Pensioenen politiek personeel	16.500	16.241	259	98%				

Actie	Beleidsitem	Beleidsitem omschrijving	U/O	AR	Algemene rekening omschrijving	U-krediet	Aanrek	Saldo	% Aanrek	O-krediet	Vordering	Saldo	% Vord
GBB_P&OO	0100-00	Politieke organen	O	7.440.000	Andere operationele ontvangsten: Inhouding op pensioen			0		2.955	2.900	55	98%
GBB_P&OO	0112-00	Dienst Personeel en Organisatie	U	6.152.020	Weddecentrale	14.000	12.575	1.425	90%				
GBB_P&OO	0119-10	Dienst van de Gebouwen	U	6.152.030	Administratiekosten			0					
GBB_P&OO	0119-10	Dienst van de Gebouwen	U	6.155.000	Andere diensten en diverse leveringen	10	5	5	54%				
GBB_P&OO	0119-10	Dienst van de Gebouwen	U	6.202.000	Bezoldigingen contractueel personeel	38.873	39.837	-964	102%				
GBB_P&OO	0119-10	Dienst van de Gebouwen	U	6.212.000	Werkgeversbijdragen contractueel personeel	11.348	11.518	-170	101%				
GBB_P&OO	0119-10	Dienst van de Gebouwen	U	6.212.001	Tweede pensioenpijler contractuelen - werkgeversbijdrage	98	99	-1	101%				
GBB_P&OO	0119-10	Dienst van de Gebouwen	U	6.222.000	Tweede pensioenpijler contractuelen (premie)	1.190	1.111	79	93%				
GBB_P&OO	0119-10	Dienst van de Gebouwen	U	6.230.011	Tweede pensioenpijler contractuelen (premie)			0					
GBB_P&OO	0119-10	Dienst van de Gebouwen	U	6.230.020	Maaltijdcheques	1.725	1.808	-83	105%				
GBB_P&OO	0119-10	Dienst van de Gebouwen	U	6.230.070	Gemeenschappelijke sociale dienst	55	56	-1	102%				
GBB_P&OO	0119-10	Dienst van de Gebouwen	O	7.450.010	Werknemersbijdrage maaltijdcheques			0		235	232	3	99%
GBB_P&OO	0119-90	Overige algemene diensten - niet verdeeld	U	6.152.000	Diverse erelonen, vergoedingen en dienstverleningen		5.794	-5.794					
GBB_P&OO	0119-90	Overige algemene diensten - niet verdeeld	U	6.153.010	Dienstverplaatsingen	3.000	1.264	1.736	42%				
GBB_P&OO	0119-90	Overige algemene diensten - niet verdeeld	U	6.230.010	Verzekeringen personeel	35.000	31.147	3.853	89%				
GBB_P&OO	0119-90	Overige algemene diensten - niet verdeeld	U	6.230.030	Vergoeding woon-werk verkeer	6.000	2.255	3.745	38%				
GBB_P&OO	0119-90	Overige algemene diensten - niet verdeeld	U	6.230.040	Arbeidsgeneeskundige dienst	8.850	8.194	656	93%				
GBB_P&OO	0119-90	Overige algemene diensten - niet verdeeld	U	6.230.050	Vakbondspremie	2.300	2.141	159	93%				
GBB_P&OO	0119-90	Overige algemene diensten - niet verdeeld	U	6.230.090	Voordelen bovenop het loon	7.500	4.776	2.724	64%				
GBB_P&OO	0119-90	Overige algemene diensten - niet verdeeld	O	7.405.060	Werkgeversbijdragen wettelijke verzekeringen - Sociale Maribel			0		225.165	231.896	-6.731	103%
GBB_P&OO	0119-90	Overige algemene diensten - niet verdeeld	O	7.450.020	Diverse operationele opbrengsten: gerecupereerde kosten			0			120	-120	
GBB_P&OO	0119-90	Overige algemene diensten - niet verdeeld	O	7.450.030	Gerecupereerde kosten - vergoeding arbeidsongevallen			0			1.551	-1.551	
GBB_P&OO	0900-00	Sociale Dienst	U	6.152.030	Administratiekosten			0					
GBB_P&OO	0900-00	Sociale Dienst	U	6.155.000	Andere diensten en diverse leveringen	15	13	2	87%				
GBB_P&OO	0900-00	Sociale Dienst	U	6.201.000	Bezoldigingen - vastbenoemd personeel	179.500	181.129	-1.629	101%				
GBB_P&OO	0900-00	Sociale Dienst	U	6.202.000	Bezoldigingen contractueel personeel	95.300	98.620	-3.320	103%				
GBB_P&OO	0900-00	Sociale Dienst	U	6.211.000	Werkgeversbijdragen vast benoemd personeel	75.000	74.509	491	99%				
GBB_P&OO	0900-00	Sociale Dienst	U	6.212.000	Werkgeversbijdragen contractueel personeel	28.025	28.254	-229	101%				
GBB_P&OO	0900-00	Sociale Dienst	U	6.212.001	Tweede pensioenpijler contractuelen - werkgeversbijdrage	245	243	2	99%				
GBB_P&OO	0900-00	Sociale Dienst	U	6.222.000	Tweede pensioenpijler contractuelen (premie)	2.660	2.726	-66	102%				
GBB_P&OO	0900-00	Sociale Dienst	U	6.230.011	Tweede pensioenpijler contractuelen (premie)			0					
GBB_P&OO	0900-00	Sociale Dienst	U	6.230.020	Maaltijdcheques	12.500	11.000	1.500	88%				
GBB_P&OO	0900-00	Sociale Dienst	U	6.230.070	Gemeenschappelijke sociale dienst	395	389	6	98%				
GBB_P&OO	0900-00	Sociale Dienst	O	7.450.010	Werknemersbijdrage maaltijdcheques					1.705	1.414	291	83%
GBB_P&OO	0904-00	Activering van tewerkstelling	U	6.205.000	Bezoldigingen art 60§7	92.000	74.299	17.701	81%				
GBB_P&OO	0904-00	Activering van tewerkstelling	U	6.215.000	Werkgeversbijdragen art 60§7	26.961	20.080	6.881	74%				
GBB_P&OO	0904-00	Activering van tewerkstelling	U	6.230.070	Gemeenschappelijke sociale dienst	140	87	53	62%				
GBB_P&OO	0904-00	Activering van tewerkstelling	O	7.405.006	Inspanningsvergoeding tijdelijke werkervaring (TWE)					12.000	7.750	4.250	65%
GBB_P&OO	0904-00	Activering van tewerkstelling	O	7.405.007	Compensatievergoeding tijdelijke werkervaring (TWE)					9.360	4.985	4.375	53%
GBB_P&OO	0904-00	Activering van tewerkstelling	O	7.408.043	Subsidie POD MI inzake sociale economie art 60§7					15.000	-12.743	27.743	-85%
GBB_P&OO	0904-00	Activering van tewerkstelling	O	7.408.046	Subsidie POD MI art 60§7 > 25 jaar					50.000	49.324	676	99%
GBB_P&OO	0904-00	Activering van tewerkstelling	O	7.450.000	Diverse operationele opbrengsten - gerecupereerde kosten						16.960	-16.960	
GBB_P&OO	0904-00	Activering van tewerkstelling	O	7.450.010	Werknemersbijdrage maaltijdcheques					500		500	0%
GBB_P&OO	0909-00	Sociaal Huis - niet-verdeelde ontvangsten en uitgaven	U	6.152.030	Administratiekosten		2	-2					
GBB_P&OO	0909-00	Sociaal Huis - niet-verdeelde ontvangsten en uitgaven	U	6.155.000	Andere diensten en diverse leveringen	20	14	6	70%				
GBB_P&OO	0909-00	Sociaal Huis - niet-verdeelde ontvangsten en uitgaven	U	6.201.000	Bezoldigingen - vastbenoemd personeel	151.500	150.244	1.256	99%				
GBB_P&OO	0909-00	Sociaal Huis - niet-verdeelde ontvangsten en uitgaven	U	6.202.000	Bezoldigingen contractueel personeel	101.500	104.068	-2.568	103%				
GBB_P&OO	0909-00	Sociaal Huis - niet-verdeelde ontvangsten en uitgaven	U	6.211.000	Werkgeversbijdragen vast benoemd personeel	63.000	61.834	1.166	98%				
GBB_P&OO	0909-00	Sociaal Huis - niet-verdeelde ontvangsten en uitgaven	U	6.212.000	Werkgeversbijdragen contractueel personeel	29.795	28.394	1.401	95%				
GBB_P&OO	0909-00	Sociaal Huis - niet-verdeelde ontvangsten en uitgaven	U	6.212.001	Tweede pensioenpijler contractuelen - werkgeversbijdrage	142	260	-118	183%				
GBB_P&OO	0909-00	Sociaal Huis - niet-verdeelde ontvangsten en uitgaven	U	6.222.000	Tweede pensioenpijler contractuelen (premie)	2.828	2.916	-88	103%				

Actie	Beleidsitem	Beleidsitem omschrijving	U/O	AR	Algemene rekening omschrijving	U-krediet	Aanrek	Saldo	% Aanrek	O-krediet	Vordering	Saldo	% Vord
GBB_P&OO	0909-00	Sociaal Huis - niet-verdeelde ontvangsten en uitgaven	U	6.230.020	Maaltijdcheques	11.040	11.152	-112	101%				
GBB_P&OO	0909-00	Sociaal Huis - niet-verdeelde ontvangsten en uitgaven	U	6.230.070	Gemeenschappelijke sociale dienst	400	357	43	89%				
GBB_P&OO	0909-00	Sociaal Huis - niet-verdeelde ontvangsten en uitgaven	O	7.450.010	Werknemersbijdrage maaltijdcheques					1.510	1.364	146	90%
GBB_P&OO	0946-00	Thuisbezorgde maaltijden	U	6.155.000	Andere diensten en diverse leveringen	10	2	8	20%				
GBB_P&OO	0946-00	Thuisbezorgde maaltijden	U	6.202.000	Bezoldigingen contractueel personeel	14.700	14.889	-189	101%				
GBB_P&OO	0946-00	Thuisbezorgde maaltijden	U	6.212.000	Werkgeversbijdragen contractueel personeel	4.294	4.311	-17	100%				
GBB_P&OO	0946-00	Thuisbezorgde maaltijden	U	6.212.001	Tweede pensioenpijler contractuelen - werkgeversbijdrage	39	37	2	95%				
GBB_P&OO	0946-00	Thuisbezorgde maaltijden	U	6.222.000	Tweede pensioenpijler contractuelen (premie)	450	416	34	92%				
GBB_P&OO	0946-00	Thuisbezorgde maaltijden	U	6.230.020	Maaltijdcheques	805	912	-107	113%				
GBB_P&OO	0946-00	Thuisbezorgde maaltijden	U	6.230.070	Gemeenschappelijke sociale dienst	25	21	4	84%				
GBB_P&OO	0946-00	Thuisbezorgde maaltijden	O	7.450.010	Werknemersbijdrage maaltijdcheques					110	112	-2	102%
GBB_P&OO	0948-01	Reguliere poetsdienst	U	6.155.000	Andere diensten en diverse leveringen	10	7	3	69%				
GBB_P&OO	0948-01	Reguliere poetsdienst	U	6.202.000	Bezoldigingen contractueel personeel	55.250	54.825	425	99%				
GBB_P&OO	0948-01	Reguliere poetsdienst	U	6.212.000	Werkgeversbijdragen contractueel personeel	16.060	14.828	1.232	92%				
GBB_P&OO	0948-01	Reguliere poetsdienst	U	6.212.001	Tweede pensioenpijler contractuelen - werkgeversbijdrage	130	127	3	98%				
GBB_P&OO	0948-01	Reguliere poetsdienst	U	6.222.000	Tweede pensioenpijler contractuelen (premie)	1.568	1.431	137	91%				
GBB_P&OO	0948-01	Reguliere poetsdienst	U	6.230.011	Tweede pensioenpijler contractuelen (premie)			0					
GBB_P&OO	0948-01	Reguliere poetsdienst	U	6.230.020	Maaltijdcheques	3.000	2.600	400	87%				
GBB_P&OO	0948-01	Reguliere poetsdienst	U	6.230.070	Gemeenschappelijke sociale dienst	155	72	83	46%				
GBB_P&OO	0948-01	Reguliere poetsdienst	O	7.450.010	Werknemersbijdrage maaltijdcheques					410	306	104	75%
GBB_P&OO	0948-02	Poetsdienst via dienstencheques	U	6.155.000	Andere diensten en diverse leveringen	60	52	8	87%				
GBB_P&OO	0948-02	Poetsdienst via dienstencheques	U	6.202.000	Bezoldigingen contractueel personeel	416.500	402.694	13.806	97%				
GBB_P&OO	0948-02	Poetsdienst via dienstencheques	U	6.212.000	Werkgeversbijdragen contractueel personeel	120.000	112.612	7.388	94%				
GBB_P&OO	0948-02	Poetsdienst via dienstencheques	U	6.212.001	Tweede pensioenpijler contractuelen - werkgeversbijdrage	1.000	967	33	97%				
GBB_P&OO	0948-02	Poetsdienst via dienstencheques	U	6.222.000	Tweede pensioenpijler contractuelen (premie)	12.035	10.865	1.170	90%				
GBB_P&OO	0948-02	Poetsdienst via dienstencheques	U	6.230.020	Maaltijdcheques	23.000	21.504	1.496	93%				
GBB_P&OO	0948-02	Poetsdienst via dienstencheques	U	6.230.070	Gemeenschappelijke sociale dienst	705	551	154	78%				
GBB_P&OO	0948-02	Poetsdienst via dienstencheques	O	7.450.010	Werknemersbijdrage maaltijdcheques					3.130	2.787	343	89%
GBB_PATG	0050-00	Patrimonium zonder maatschappelijk doel	U	6.103.000	Onderhoud en herstel van onroerende goederen	2.000	1.104	896	55%				
GBB_PATG	0050-00	Patrimonium zonder maatschappelijk doel	U	6.110.000	Elektriciteit	10.250	8.099	2.151	79%				
GBB_PATG	0050-00	Patrimonium zonder maatschappelijk doel	U	6.111.000	Gas	4.500	3.169	1.331	70%				
GBB_PATG	0050-00	Patrimonium zonder maatschappelijk doel	U	6.113.000	Water	1.500	919	581	61%				
GBB_PATG	0050-00	Patrimonium zonder maatschappelijk doel	O	7.001.000	Opbrengsten uit verhuring					21.200	15.562	5.638	73%
GBB_PATG	0119-10	Dienst van de Gebouwen	U	6.103.000	Onderhoud en herstel van onroerende goederen		380	-380					
GBB_PATG	0119-10	Dienst van de Gebouwen	U	6.152.090	Vrijwilligerswerk	1.400	1.220	180	87%				
GBB_PATG	0119-90	Overige algemene diensten - niet verdeeld	U	6.100.000	Huur en huurlasten van onroerende goederen	12.240	13.244	-1.004	108%				
GBB_PATG	0119-90	Overige algemene diensten - niet verdeeld	U	6.103.000	Onderhoud en herstel van onroerende goederen	65.000	46.440	18.560	71%				
GBB_PATG	0119-90	Overige algemene diensten - niet verdeeld	U	6.103.020	Huur installaties, inrichting en uitrusting	2.500	1.425	1.075	57%				
GBB_PATG	0119-90	Overige algemene diensten - niet verdeeld	U	6.110.000	Elektriciteit	36.000	42.729	-6.729	119%				
GBB_PATG	0119-90	Overige algemene diensten - niet verdeeld	U	6.111.000	Gas	35.650	43.865	-8.215	123%				
GBB_PATG	0119-90	Overige algemene diensten - niet verdeeld	U	6.112.000	Stookolie	10.000	9.967	33	100%				
GBB_PATG	0119-90	Overige algemene diensten - niet verdeeld	U	6.113.000	Water	2.600	3.647	-1.047	140%				
GBB_PATG	0119-90	Overige algemene diensten - niet verdeeld	U	6.152.000	Diverse erelonen, vergoedingen en dienstverleningen	40.000	35.779	4.221	89%				
GBB_PATG	0119-90	Overige algemene diensten - niet verdeeld	O	7.001.000	Opbrengsten uit verhuring			0			20	-20	
GBB_PATG	0200-00	Dienst Gemeentelijke Infrastructuur - niet-verdeeld	U	6.103.000	Onderhoud en herstel van onroerende goederen	4.000	3.006	994	75%				
GBB_PATG	0200-00	Dienst Gemeentelijke Infrastructuur - niet-verdeeld	U	6.110.000	Elektriciteit	7.500	8.137	-637	108%				
GBB_PATG	0200-00	Dienst Gemeentelijke Infrastructuur - niet-verdeeld	U	6.113.000	Water	350	250	100	71%				
GBB_PATG	0200-01	Wegen - technische dienst	U	6.110.000	Elektriciteit	5.500	6.609	-1.109	120%				
GBB_PATG	0200-01	Wegen - technische dienst	U	6.113.000	Water	675	-10	685	-2%				
GBB_PATG	0309-00	Overig afvalbeheer (o.m. containerpark)	U	6.103.000	Onderhoud en herstel van onroerende goederen	3.000	2.984	16	99%				
GBB_PATG	0309-00	Overig afvalbeheer (o.m. containerpark)	U	6.110.000	Elektriciteit	5.200	4.095	1.105	79%				

Actie	Beleidsitem	Beleidsitem omschrijving	U/O	AR	Algemene rekening omschrijving	U-krediet	Aanrek	Saldo	% Aanrek	O-krediet	Vordering	Saldo	% Vord
GBB_PATG	0309-00	Overig afvalbeheer (o.m. containerpark)	U	6.113.000	Water	1.000	209	791	21%				
GBB_PATG	0400-00	Politie	U	6.103.000	Onderhoud en herstel van onroerende goederen	2.500	6.141	-3.641	246%				
GBB_PATG	0400-00	Politie	U	6.110.000	Elektriciteit	14.000	19.343	-5.343	138%				
GBB_PATG	0400-00	Politie	U	6.111.000	Gas	5.100	5.228	-128	103%				
GBB_PATG	0400-00	Politie	U	6.113.000	Water	1.000	779	221	78%				
GBB_PATG	0400-00	Politie	O	7.001.000	Opbrengsten uit verhuring					9.325	9.545	-220	102%
GBB_PATG	0521-00	Toerisme	U	6.100.000	Huur en huurlasten van onroerende goederen	170	129	41	76%				
GBB_PATG	0521-00	Toerisme	U	6.103.000	Onderhoud en herstel van onroerende goederen	15.000	8.362	6.638	56%				
GBB_PATG	0521-00	Toerisme	U	6.110.000	Elektriciteit	5.000	7.502	-2.502	150%				
GBB_PATG	0521-00	Toerisme	U	6.111.000	Gas	6.100	5.619	481	92%				
GBB_PATG	0521-00	Toerisme	U	6.113.000	Water	3.250	3.302	-52	102%				
GBB_PATG	0521-00	Toerisme	O	7.001.000	Opbrengsten uit verhuring					3.975	11.125	-7.150	280%
GBB_PATG	0703-00	Bibliotheken	U	6.103.000	Onderhoud en herstel van onroerende goederen	3.000	2.028	972	68%				
GBB_PATG	0703-00	Bibliotheken	U	6.110.000	Elektriciteit	3.900	3.978	-78	102%				
GBB_PATG	0703-00	Bibliotheken	U	6.111.000	Gas	4.325	3.616	709	84%				
GBB_PATG	0703-00	Bibliotheken	U	6.113.000	Water	1.050	1.086	-36	103%				
GBB_PATG	0705-00	Gemeenschapscentrum - algemeen	U	6.100.000	Huur en huurlasten van onroerende goederen	1.400	1.378	22	98%				
GBB_PATG	0705-00	Gemeenschapscentrum - algemeen	U	6.103.000	Onderhoud en herstel van onroerende goederen	35.000	25.922	9.078	74%				
GBB_PATG	0705-00	Gemeenschapscentrum - algemeen	U	6.110.000	Elektriciteit	25.750	16.995	8.755	66%				
GBB_PATG	0705-00	Gemeenschapscentrum - algemeen	U	6.111.000	Gas	37.000	25.315	11.685	68%				
GBB_PATG	0705-00	Gemeenschapscentrum - algemeen	U	6.112.000	Stookolie	4.000		4.000	0%				
GBB_PATG	0705-00	Gemeenschapscentrum - algemeen	U	6.113.000	Water	9.800	8.060	1.740	82%				
GBB_PATG	0705-00	Gemeenschapscentrum - algemeen	O	7.450.020	Diverse operationele opbrengsten: gerecupereerde kosten						600	-600	
GBB_PATG	0705-01	Uitleendienst	U	6.103.000	Onderhoud en herstel van onroerende goederen	1.000	103	897	10%				
GBB_PATG	0710-00	Feesten en plechtigheden	U	6.110.000	Elektriciteit	4.650	8.164	-3.514	176%				
GBB_PATG	0710-00	Feesten en plechtigheden	U	6.140.000	Overige diensten - prestaties van derden	2.000	1.508	492	75%				
GBB_PATG	0710-00	Feesten en plechtigheden	U	6.141.000	Overige leveringen, benodigdheden		9	-9					
GBB_PATG	0742-01	Sporthallen	U	6.103.000	Onderhoud en herstel van onroerende goederen	12.000	14.610	-2.610	122%				
GBB_PATG	0742-01	Sporthallen	U	6.110.000	Elektriciteit	10.400	12.607	-2.207	121%				
GBB_PATG	0742-01	Sporthallen	U	6.111.000	Gas	12.750	21.097	-8.347	165%				
GBB_PATG	0742-01	Sporthallen	U	6.112.000	Stookolie	9.000	7.238	1.762	80%				
GBB_PATG	0742-01	Sporthallen	U	6.113.000	Water	11.000	5.789	5.211	53%				
GBB_PATG	0742-02	Sportterreinen en hun accommodatie	U	6.100.000	Huur en huurlasten van onroerende goederen	480	465	16	97%				
GBB_PATG	0742-02	Sportterreinen en hun accommodatie	U	6.103.000	Onderhoud en herstel van onroerende goederen	12.000	6.882	5.118	57%				
GBB_PATG	0742-02	Sportterreinen en hun accommodatie	U	6.110.000	Elektriciteit	10.400	3.552	6.848	34%				
GBB_PATG	0742-02	Sportterreinen en hun accommodatie	U	6.111.000	Gas	1.150	560	590	49%				
GBB_PATG	0742-02	Sportterreinen en hun accommodatie	U	6.113.000	Water	2.750	500	2.250	18%				
GBB_PATG	0752-00	Jeugd - Infrastructuur en faciliteiten t.b.v. kinderen en jongeren	U	6.100.000	Huur en huurlasten van onroerende goederen	1.525	1.479	46	97%				
GBB_PATG	0752-00	Jeugd - Infrastructuur en faciliteiten t.b.v. kinderen en jongeren	U	6.103.000	Onderhoud en herstel van onroerende goederen	20.000	15.928	4.072	80%				
GBB_PATG	0752-00	Jeugd - Infrastructuur en faciliteiten t.b.v. kinderen en jongeren	U	6.110.000	Elektriciteit	2.950	2.228	722	76%				
GBB_PATG	0752-00	Jeugd - Infrastructuur en faciliteiten t.b.v. kinderen en jongeren	U	6.111.000	Gas	1.800	95	1.705	5%				
GBB_PATG	0752-00	Jeugd - Infrastructuur en faciliteiten t.b.v. kinderen en jongeren	U	6.113.000	Water	750	2.197	-1.447	293%				
GBB_PATG	0790-00	Erediensten	U	6.103.000	Onderhoud en herstel van onroerende goederen	3.000	1.900	1.100	63%				
GBB_PATG	0790-00	Erediensten	U	6.110.000	Elektriciteit	13.500	9.500	4.000	70%				
GBB_PATG	0790-00	Erediensten	U	6.111.000	Gas	20.000	14.132	5.868	71%				
GBB_PATG	0790-00	Erediensten	U	6.113.000	Water	300		300	0%				
GBB_PATG	0800-00	Gewoon basisonderwijs	U	6.100.000	Huur en huurlasten van onroerende goederen	37.500	37.380	120	100%				
GBB_PATG	0800-00	Gewoon basisonderwijs	U	6.103.000	Onderhoud en herstel van onroerende goederen	17.500	18.862	-1.362	108%				
GBB_PATG	0800-00	Gewoon basisonderwijs	U	6.110.000	Elektriciteit	28.000	35.371	-7.371	126%				
GBB_PATG	0800-00	Gewoon basisonderwijs	U	6.111.000	Gas	4.500	3.592	908	80%				
GBB_PATG	0800-00	Gewoon basisonderwijs	U	6.112.000	Stookolie	20.000	11.749	8.251	59%				

Actie	Beleidsitem	Beleidsitem omschrijving	U/O	AR	Algemene rekening omschrijving	U-krediet	Aanrek	Saldo	% Aanrek	O-krediet	Vordering	Saldo	% Vord
GBB_PATG	0800-00	Gewoon basisonderwijs	U	6.113.000	Water	4.500	5.050	-550	112%				
GBB_PATG	0800-00	Gewoon basisonderwijs	O	7.001.000	Opbrengsten uit verhuring					64.250	64.216	34	100%
GBB_PATG	0820-00	Deeltijds kunstonderwijs	U	6.103.000	Onderhoud en herstel van onroerende goederen	2.500	4.322	-1.822	173%				
GBB_PATG	0820-00	Deeltijds kunstonderwijs	U	6.110.000	Elektriciteit	5.200	3.828	1.372	74%				
GBB_PATG	0820-00	Deeltijds kunstonderwijs	U	6.111.000	Gas	10.000	10.021	-21	100%				
GBB_PATG	0820-00	Deeltijds kunstonderwijs	U	6.113.000	Water	250	-393	643	-157%				
GBB_PATG	0945-00	Kinderopvang	U	6.103.000	Onderhoud en herstel van onroerende goederen	5.000	5.450	-450	109%				
GBB_PATG	0945-00	Kinderopvang	U	6.110.000	Elektriciteit	1.600	1.505	95	94%				
GBB_PATG	0945-00	Kinderopvang	U	6.111.000	Gas	6.450	3.958	2.492	61%				
GBB_PATG	0945-00	Kinderopvang	U	6.113.000	Water	325	347	-22	107%				
GBB_PATG	0950-00	Ouderenwoningen	U	6.103.000	Onderhoud en herstel van onroerende goederen	5.000	4.499	501	90%				
GBB_PATG	0950-00	Ouderenwoningen	U	6.112.000	Stookolie								
GBB_PATG	0950-00	Ouderenwoningen	O	7.001.000	Opbrengsten uit verhuring					44.000	44.418	-418	101%
GBB_PATG	0990-00	Begraafplaatsen	U	6.103.000	Onderhoud en herstel van onroerende goederen	2.500	1.197	1.303	48%				
GBB_PATG	0990-00	Begraafplaatsen	U	6.110.000	Elektriciteit	575	913	-338	159%				
GBB_PATG	0990-00	Begraafplaatsen	U	6.113.000	Water	750	1.100	-350	147%				
GBB_PATO	0050-00	Patrimonium zonder maatschappelijk doel	U	6.400.010	Onroerende voorheffing	520	726	-206	140%				
GBB_PATO	0050-00	Patrimonium zonder maatschappelijk doel	O	7.001.000	Opbrengsten uit verhuring					2.600	2.627	-27	101%
GBB_PATO	0119-10	Dienst van de Gebouwen	U	6.112.001	Brandstof voertuigen	400	170	230	43%				
GBB_PATO	0119-10	Dienst van de Gebouwen	U	6.141.000	Overige leveringen, benodigdheden	500	61	439	12%				
GBB_PATO	0903-01	LOI Complex Lieven Bauwensstraat	U	6.103.000	Onderhoud en herstel van onroerende goederen	10.000	9.778	222	98%				
GBB_PATO	0903-01	LOI Complex Lieven Bauwensstraat	U	6.110.000	Elektriciteit	14.000	14.972	-972	107%				
GBB_PATO	0903-01	LOI Complex Lieven Bauwensstraat	U	6.111.000	Gas	2.100	2.082	18	99%				
GBB_PATO	0903-01	LOI Complex Lieven Bauwensstraat	U	6.113.000	Water	3.400	4.753	-1.353	140%				
GBB_PATO	0903-01	LOI Complex Lieven Bauwensstraat	U	6.120.001	Brandverzekering	270	265	5	98%				
GBB_PATO	0903-01	LOI Complex Lieven Bauwensstraat	U	6.140.200	Aankoop, onderhoud en herstel materieel, machines, installaties	1.000	1.547	-547	155%				
GBB_PATO	0903-02	LOI Klijtberg	U	6.103.000	Onderhoud en herstel van onroerende goederen	1.000	1.741	-741	174%				
GBB_PATO	0903-02	LOI Klijtberg	U	6.110.000	Elektriciteit	1.750	1.741	9	100%				
GBB_PATO	0903-02	LOI Klijtberg	U	6.111.000	Gas	1.100	973	127	88%				
GBB_PATO	0903-02	LOI Klijtberg	U	6.113.000	Water	1.290	816	474	63%				
GBB_PATO	0903-02	LOI Klijtberg	U	6.120.001	Brandverzekering	65	64	1	98%				
GBB_PATO	0903-02	LOI Klijtberg	U	6.140.200	Aankoop, onderhoud en herstel materieel, machines, installaties	500	119	381	24%				
GBB_PATO	0909-00	Sociaal Huis - niet-verdeelde ontvangsten en uitgaven	U	6.103.000	Onderhoud en herstel van onroerende goederen	12.000	9.844	2.156	82%				
GBB_PATO	0909-00	Sociaal Huis - niet-verdeelde ontvangsten en uitgaven	U	6.110.000	Elektriciteit	8.000	6.775	1.225	85%				
GBB_PATO	0909-00	Sociaal Huis - niet-verdeelde ontvangsten en uitgaven	U	6.111.000	Gas	6.000	7.224	-1.224	120%				
GBB_PATO	0909-00	Sociaal Huis - niet-verdeelde ontvangsten en uitgaven	U	6.113.000	Water	480	630	-150	131%				
GBB_PATO	0909-00	Sociaal Huis - niet-verdeelde ontvangsten en uitgaven	U	6.120.001	Brandverzekering	425	410	15	96%				
GBB_PATO	0909-00	Sociaal Huis - niet-verdeelde ontvangsten en uitgaven	U	6.140.200	Aankoop, onderhoud en herstel materieel, machines, installaties	1.000	659	341	66%				
GBB_PATO	0930-00	Sociale huisvesting	U	6.100.000	Huur en huurlasten van onroerende goederen	6.600	6.548	52	99%				
GBB_PATO	0930-00	Sociale huisvesting	U	6.103.000	Onderhoud en herstel van onroerende goederen	2.000	1.474	526	74%				
GBB_PATO	0930-00	Sociale huisvesting	U	6.110.000	Elektriciteit	8.000	9.841	-1.841	123%				
GBB_PATO	0930-00	Sociale huisvesting	U	6.113.000	Water	3.000	2.479	521	83%				
GBB_PATO	0930-00	Sociale huisvesting	U	6.120.001	Brandverzekering	75	162	-87	216%				
GBB_PATO	0930-00	Sociale huisvesting	U	6.140.200	Aankoop, onderhoud en herstel materieel, machines, installaties	250	569	-319	228%				
GBB_PATO	0930-00	Sociale huisvesting	O	7.001.000	Opbrengsten uit verhuring					30.200	32.851	-2.651	109%
GBB_PATO	0930-00	Sociale huisvesting	O	7.450.000	Diverse operationele opbrengsten - gerecupereerde kosten						20	-20	
GBB_PATO	0950-00	Ouderenwoningen	U	6.103.000	Onderhoud en herstel van onroerende goederen	2.000	629	1.371	31%				
GBB_PATO	0950-00	Ouderenwoningen	U	6.113.000	Water		26	-26					
GBB_PATO	0950-00	Ouderenwoningen	U	6.120.001	Brandverzekering	400	395	5	99%				
GBB_PATO	0950-00	Ouderenwoningen	U	6.140.200	Aankoop, onderhoud en herstel materieel, machines, installaties	1.000		1.000	0%				
GBB_PATO	0950-00	Ouderenwoningen	U	6.400.010	Onroerende voorheffing	2.325	2.372	-47	102%				

Actie	Beleidsitem	Beleidsitem omschrijving	U/O	AR	Algemene rekening omschrijving	U-krediet	Aanrek	Saldo	% Aanrek	O-krediet	Vordering	Saldo	% Vord
GBB_PATO	0950-00	Ouderenwoningen	O	7.001.000	Opbrengsten uit verhuring					7.000	5.214	1.786	74%
GBB_PATO	0952-00	Assistentiewoningen	U	6.103.000	Onderhoud en herstel van onroerende goederen	9.500	9.293	207	98%				
GBB_PATO	0952-00	Assistentiewoningen	U	6.110.000	Elektriciteit	4.000	3.715	285	93%				
GBB_PATO	0952-00	Assistentiewoningen	U	6.112.000	Stookolie	16.000	15.776	224	99%				
GBB_PATO	0952-00	Assistentiewoningen	U	6.113.000	Water	11.000	9.234	1.766	84%				
GBB_PATO	0952-00	Assistentiewoningen	U	6.120.001	Brandverzekering	525	519	6	99%				
GBB_PATO	0952-00	Assistentiewoningen	U	6.140.200	Aankoop, onderhoud en herstel materieel, machines, installaties	3.000	2.227	773	74%				
GBB_PATO	0952-00	Assistentiewoningen	O	7.001.000	Opbrengsten uit verhuring					90.000	92.409	-2.409	103%
GBB_PATO	0952-00	Assistentiewoningen	O	7.030.000	Opbrengst forfait, water, mazout en wasgeld					18.500	17.791	709	96%
GBB_PATO	0952-00	Assistentiewoningen	O	7.450.000	Diverse operationele opbrengsten - gerecupereerde kosten						420	-420	
GBB_RP	0600-00	Ruimtelijke planning	U	6.150.010	Drukwerk	3.000	1.836	1.164	61%				
GBB_RP	0600-00	Ruimtelijke planning	U	6.152.090	Vrijwilligerswerk	1.000	208	792	21%				
GBB_RP	0600-00	Ruimtelijke planning	U	6.490.050	Werkingsubsidies - andere overheden	56.150	40.260	15.890	72%				
GBB_RP	0600-00	Ruimtelijke planning	O	7.000.070	Opbrengsten ruimtelijke planning					60.000	76.364	-16.364	127%
GBB_SCHLDG	0040-00	Transacties ivm de openbare schuld	U	6.500.010	Rente, commissies en kosten verbonden aan leningschulden	256.369	245.108	11.261	96%				
GBB_SCHLDG	0040-00	Transacties ivm de openbare schuld	U	6.500.020	Intrest leasing overdracht openbare verlichting aan Fluvius	12.883	5.709	7.174	44%				
GBB_SCHLDO	0040-00	Transacties ivm de openbare schuld	U	6.500.010	Rente, commissies en kosten verbonden aan leningschulden	9.645	9.641	4	100%				
GBB_SH	0010-00	Algemene overdrachten tussen de diverse bestuurlijke niveaus	O	7.400.000	Gemeentefonds - basisdotatie					268.192	266.936	1.256	100%
GBB_SH	0030-00	Financiële aangelegenheden	U	6.420.000	Minderwaarde op realisatie van operationele vorderingen	5.000	4.757	243	95%				
GBB_SH	0030-00	Financiële aangelegenheden	U	6.590.000	Diverse financiële kosten	750	455	295	61%				
GBB_SH	0119-90	Overige algemene diensten - niet verdeeld	U	6.120.000	Overige verzekeringen	8.000	5.599	2.401	70%				
GBB_SH	0119-90	Overige algemene diensten - niet verdeeld	U	6.150.030	Documentatie en abonnementen	1.000	1.093	-93	109%				
GBB_SH	0119-90	Overige algemene diensten - niet verdeeld	U	6.150.050	Communicatiekosten - telefoon, internet, kabeltelevisie...	11.000	11.504	-504	105%				
GBB_SH	0119-90	Overige algemene diensten - niet verdeeld	U	6.152.000	Diverse erelonen, vergoedingen en dienstverleningen	750	702	48	94%				
GBB_SH	0119-90	Overige algemene diensten - niet verdeeld	U	6.159.001	Kosten interne vergaderingen	3.000	2.236	764	75%				
GBB_SH	0119-90	Overige algemene diensten - niet verdeeld	O	7.000.030	Opbrengsten overige algemene diensten - niet-verdeelde ontvangsten						600	-600	
GBB_SH	0710-00	Feesten en plechtigheden	U	6.159.000	Receptie- en representatiekost	1.000	728	272	73%				
GBB_SH	0900-00	Sociale Dienst	U	6.141.000	Overige leveringen, benodigdheden	2.000	914	1.086	46%				
GBB_SH	0900-00	Sociale Dienst	U	6.152.000	Diverse erelonen, vergoedingen en dienstverleningen	3.000	204	2.796	7%				
GBB_SH	0900-00	Sociale Dienst	U	6.430.000	Betaling van werkingskosten ingevolge een conventie	32.500	30.349	2.151	93%				
GBB_SH	0900-00	Sociale Dienst	U	6.480.011	Leefloon basisregeling 55%	270.000	264.046	5.954	98%				
GBB_SH	0900-00	Sociale Dienst	U	6.480.022	Leefloon begunstigde ingeschreven in het vreemdelingenregister	90.000	76.876	13.124	85%				
GBB_SH	0900-00	Sociale Dienst	U	6.480.023	Leefloon dakloze 100%	5.000	11.123	-6.123	222%				
GBB_SH	0900-00	Sociale Dienst	U	6.480.024	Toekenning installatiepremies (100 %)	13.000	13.522	-522	104%				
GBB_SH	0900-00	Sociale Dienst	U	6.481.000	Steun in speciën	12.000	16.759	-4.759	140%				
GBB_SH	0900-00	Sociale Dienst	U	6.481.001	Energietoelage	4.000	2.700	1.300	68%				
GBB_SH	0900-00	Sociale Dienst	U	6.481.002	Verwarmingstoelage	5.000	4.252	748	85%				
GBB_SH	0900-00	Sociale Dienst	U	6.481.003	Huurtoelage	7.000	5.900	1.100	84%				
GBB_SH	0900-00	Sociale Dienst	U	6.481.004	Kindertoelage	7.500	6.195	1.305	83%				
GBB_SH	0900-00	Sociale Dienst	U	6.481.006	Stookoliepremie hoger overheid	50.000	37.786	12.214	76%				
GBB_SH	0900-00	Sociale Dienst	U	6.481.007	Toelage poetshulp	250		250	0%				
GBB_SH	0900-00	Sociale Dienst	U	6.482.001	Steun in natura	18.000	20.935	-2.935	116%				
GBB_SH	0900-00	Sociale Dienst	U	6.482.002	Betaling bijdragen ziekte en invaliditeit	750	1.134	-384	151%				
GBB_SH	0900-00	Sociale Dienst	U	6.482.011	Tussenkomst in de verblijfskosten van bejaardentehuizen	10.000	7.813	2.187	78%				
GBB_SH	0900-00	Sociale Dienst	U	6.482.022	Bijdrage in de huurlasten	25.000	20.072	4.928	80%				
GBB_SH	0900-00	Sociale Dienst	U	6.482.023	Bijdrage voor kosten van medische verzorging	750	1.457	-707	194%				
GBB_SH	0900-00	Sociale Dienst	U	6.482.024	Bijdrage voor kosten van paramedische verzorging	750	465	285	62%				
GBB_SH	0900-00	Sociale Dienst	U	6.482.025	Bijdrage voor farmaceutische kosten	1.200	1.136	64	95%				
GBB_SH	0900-00	Sociale Dienst	U	6.482.026	Bijdrage voor begrafeniskosten	4.000	2.000	2.000	50%				
GBB_SH	0900-00	Sociale Dienst	U	6.482.028	Kosten socio-culturele integratie	8.000	8.774	-774	110%				
GBB_SH	0900-00	Sociale Dienst	O	7.000.008	Opbrengst prestaties sociale dienst (CSR)					30.000	21.060	8.940	70%

Actie	Beleidsitem	Beleidsitem omschrijving	U/O	AR	Algemene rekening omschrijving	U-krediet	Aanrek	Saldo	% Aanrek	O-krediet	Vordering	Saldo	% Vord
GBB_SH	0900-00	Sociale Dienst	O	7.000.009	Opbrengsten pamberbank						131	-131	
GBB_SH	0900-00	Sociale Dienst	O	7.406.002	Sociaal energiefonds gas en elektriciteit					55.350	58.293	-2.943	105%
GBB_SH	0900-00	Sociale Dienst	O	7.406.003	Vergoeding oplaadterminals					3.000	3.063	-63	102%
GBB_SH	0900-00	Sociale Dienst	O	7.406.004	Vergoeding beheerskosten toegekende stookoliepremies					2.750	2.240	510	81%
GBB_SH	0900-00	Sociale Dienst	O	7.406.006	Terugbetaling staat stookoliepremies					50.000	37.542	12.458	75%
GBB_SH	0900-00	Sociale Dienst	O	7.406.009	Overige specifieke werkingssubsidies						75	-75	
GBB_SH	0900-00	Sociale Dienst	O	7.406.028	Toelage staat kost socio-culturele participatiepremie					5.500	5.430	71	99%
GBB_SH	0900-00	Sociale Dienst	O	7.408.011	Subsidie leefloon basisregeling 55%					148.500	144.449	4.051	97%
GBB_SH	0900-00	Sociale Dienst	O	7.408.012	Subsidie begeleiding - kosten en activering GPMI - 10%					15.000	15.337	-337	102%
GBB_SH	0900-00	Sociale Dienst	O	7.408.014	Tussenkomst personeelskost leefloondossiers					18.000	17.487	513	97%
GBB_SH	0900-00	Sociale Dienst	O	7.408.022	Subsidie leefloon begunstigen ingeschreven in vreemdelingenregister					90.000	77.092	12.908	86%
GBB_SH	0900-00	Sociale Dienst	O	7.408.023	Specifieke leefloon dakloze 100%					5.000	12.134	-7.134	243%
GBB_SH	0900-00	Sociale Dienst	O	7.408.024	Subsidie staat toekenning installatiepremie					13.000	12.137	863	93%
GBB_SH	0900-00	Sociale Dienst	O	7.408.028	Subsidie begeleiding en activering GPMI student - 10%					1.125	516	609	46%
GBB_SH	0900-00	Sociale Dienst	O	7.409.000	Specifieke werkingssubsidies - overige						22.060	-22.060	
GBB_SH	0900-00	Sociale Dienst	O	7.480.011	Recuperatie van leefloon						18.021	-18.021	
GBB_SH	0900-00	Sociale Dienst	O	7.481.000	Recuperatie steun in speciën					20.000	16.747	3.253	84%
GBB_SH	0900-00	Sociale Dienst	O	7.481.001	Recuperatie energietoelage						140	-140	
GBB_SH	0900-00	Sociale Dienst	O	7.481.002	Recuperatie verwarmingstoelage						210	-210	
GBB_SH	0900-00	Sociale Dienst	O	7.481.003	Recuperatie huurtoelage						750	-750	
GBB_SH	0900-00	Sociale Dienst	O	7.482.001	Recuperatie steun in natura					10.000	9.760	240	98%
GBB_SH	0900-00	Sociale Dienst	O	7.482.002	Recuperatie ziekte en invaliditeit						274	-274	
GBB_SH	0900-00	Sociale Dienst	O	7.482.011	recuperatie tussenkomst rustthuiskosten					48.000	51.215	-3.215	107%
GBB_SH	0900-00	Sociale Dienst	O	7.482.022	Recuperatie van bijdrage in de huurlasten					25.000	20.072	4.928	80%
GBB_SH	0900-00	Sociale Dienst	O	7.482.023	Recuperatie tussenkomst in de medische kosten						1.454	-1.454	
GBB_SH	0900-00	Sociale Dienst	O	7.482.024	Recuperatie tussenkomst in de paramedische kosten						465	-465	
GBB_SH	0900-00	Sociale Dienst	O	7.482.026	Recuperatie tussenkomst in de begrafeniskosten					1.300	1.298	2	100%
GBB_SH	0902-00	Integratie van personen met een vreemde herkomst	U	6.482.044	Steun buitenlandse behoeftigen, geen recht op leefloon	60.000	68.833	-8.833	115%				
GBB_SH	0902-00	Integratie van personen met een vreemde herkomst	U	6.482.045	Steun toegewezen asielzoekers	7.500		7.500	0%				
GBB_SH	0902-00	Integratie van personen met een vreemde herkomst	O	7.409.044	Subsidie POD MI steun buitenlandse behoeftigen, geen recht op leefloon					60.000	57.382	2.618	96%
GBB_SH	0902-00	Integratie van personen met een vreemde herkomst	O	7.409.045	Subsidie POD MI financiële steun toegewezen asielzoekers					7.500	-11.515	19.015	-154%
GBB_SH	0902-00	Integratie van personen met een vreemde herkomst	O	7.482.044	Recuperatie steun buitenlandse behoeftigen, geen recht op leefloon					3.000	4.569	-1.569	152%
GBB_SH	0903-01	LOI Complex Lieven Bauwensstraat	U	6.140.000	Overige diensten - prestaties van derden	750		750	0%				
GBB_SH	0903-01	LOI Complex Lieven Bauwensstraat	U	6.141.000	Overige leveringen, benodigdheden	7.500	7.431	69	99%				
GBB_SH	0903-01	LOI Complex Lieven Bauwensstraat	U	6.150.050	Communicatiekosten - telefoon, internet, kabeltelevisie...	2.000	1.993	7	100%				
GBB_SH	0903-01	LOI Complex Lieven Bauwensstraat	U	6.152.000	Diverse erelonen, vergoedingen en dienstverleningen	250	73	177	29%				
GBB_SH	0903-01	LOI Complex Lieven Bauwensstraat	U	6.152.090	Vrijwilligerswerk	2.000	327	1.673	16%				
GBB_SH	0903-01	LOI Complex Lieven Bauwensstraat	U	6.482.046	Steun medische kosten politieke vluchtelingen	18.000	26.362	-8.362	146%				
GBB_SH	0903-01	LOI Complex Lieven Bauwensstraat	U	6.482.048	Leefgeld materiële opvang politieke vluchtelingen	30.000	30.904	-904	103%				
GBB_SH	0903-01	LOI Complex Lieven Bauwensstraat	O	7.409.046	Subsidie POD MI steun medische kosten politieke vluchtelingen					18.000	19.551	-1.551	109%
GBB_SH	0903-01	LOI Complex Lieven Bauwensstraat	O	7.409.048	Subsidie Fedasil materiële opvang politieke vluchtelingen					150.000	148.660	1.340	99%
GBB_SH	0903-02	LOI Klijtberg	U	6.140.000	Overige diensten - prestaties van derden	750		750	0%				
GBB_SH	0903-02	LOI Klijtberg	U	6.141.000	Overige leveringen, benodigdheden	3.500	2.611	889	75%				
GBB_SH	0903-02	LOI Klijtberg	U	6.150.050	Communicatiekosten - telefoon, internet, kabeltelevisie...	800	989	-189	124%				
GBB_SH	0903-02	LOI Klijtberg	U	6.152.000	Diverse erelonen, vergoedingen en dienstverleningen	250		250	0%				
GBB_SH	0903-02	LOI Klijtberg	U	6.482.046	Steun medische kosten politieke vluchtelingen	1.500	657	843	44%				
GBB_SH	0903-02	LOI Klijtberg	U	6.482.048	Leefgeld materiële opvang politieke vluchtelingen	15.000	12.493	2.507	83%				
GBB_SH	0903-02	LOI Klijtberg	O	7.409.046	Subsidie POD MI steun medische kosten politieke vluchtelingen					1.500	594	906	40%
GBB_SH	0903-02	LOI Klijtberg	O	7.409.048	Subsidie Fedasil materiële opvang politieke vluchtelingen					56.000	57.682	-1.682	103%
GBB_SH	0904-00	Activering van tewerkstelling	U	6.141.000	Overige leveringen, benodigdheden	1.000	380	620	38%				
GBB_SH	0904-00	Activering van tewerkstelling	U	6.481.009	Vergoeding voortraject tewerkstelling	500	182	318	36%				

Actie	Beleidsitem	Beleidsitem omschrijving	U/O	AR	Algemene rekening omschrijving	U-krediet	Aanrek	Saldo	% Aanrek	O-krediet	Vordering	Saldo	% Vord
GBB_SH	0904-00	Activering van tewerkstelling	O	7.000.010	Opbrengsten wijkwerkcheques					8.500	8.977	-477	106%
GBB_SH	0904-00	Activering van tewerkstelling	O	7.481.009	Recuperatie vergoeding voortraject tewerkstelling						56	-56	
GBB_SH	0905-00	Dienst voor juridische informatie en advies	U	6.430.000	Betaling van werkingskosten ingevolge een conventie	37.000	32.856	4.144	89%				
GBB_SH	0909-00	Sociaal Huis - niet-verdeelde ontvangsten en uitgaven	U	6.112.001	Brandstof voertuigen	300	308	-8	103%				
GBB_SH	0909-00	Sociaal Huis - niet-verdeelde ontvangsten en uitgaven	U	6.140.400	Nazicht, onderhoud en controle rollend materieel	250	89	161	35%				
GBB_SH	0909-00	Sociaal Huis - niet-verdeelde ontvangsten en uitgaven	U	6.141.000	Overige leveringen, benodigdheden	1.800	236	1.564	13%				
GBB_SH	0909-00	Sociaal Huis - niet-verdeelde ontvangsten en uitgaven	U	6.150.010	Drukkerij	1.500	888	612	59%				
GBB_SH	0909-00	Sociaal Huis - niet-verdeelde ontvangsten en uitgaven	U	6.152.000	Diverse erelonen, vergoedingen en dienstverleningen		282	-282					
GBB_SH	0909-00	Sociaal Huis - niet-verdeelde ontvangsten en uitgaven	U	6.400.000	Diverse belastingen	145		145	0%				
GBB_SH	0909-00	Sociaal Huis - niet-verdeelde ontvangsten en uitgaven	U	6.490.010	Werkingsubsidies - huishoudens	12.500	1.856	10.644	15%				
GBB_SH	0909-00	Sociaal Huis - niet-verdeelde ontvangsten en uitgaven	U	6.490.020	Werkingsubsidies - verenigingen								
GBB_SH	0909-00	Sociaal Huis - niet-verdeelde ontvangsten en uitgaven	O	7.450.000	Diverse operationele opbrengsten - gerecupereerde kosten					2.500	1.226	1.274	49%
GBB_SH	0909-00	Sociaal Huis - niet-verdeelde ontvangsten en uitgaven	O	7.450.050	Giften, schenkingen vlottende activa met last						1.000	-1.000	
GBB_SH	0930-00	Sociale huisvesting	U	6.140.000	Overige diensten - prestaties van derden		169	-169					
GBB_SH	0930-00	Sociale huisvesting	U	6.141.000	Overige leveringen, benodigdheden	3.000	2.588	412	86%				
GBB_SH	0930-00	Sociale huisvesting	U	6.150.050	Communicatiekosten - telefoon, internet, kabeltelevisie...	1.000	934	66	93%				
GBB_SH	0930-00	Sociale huisvesting	U	6.430.000	Betaling van werkingskosten ingevolge een conventie	11.520	11.520	0	100%				
GBB_SH	0943-00	Gezins hulp	U	6.490.040	Werkingsubsidies - adviesorganen	10.000	10.000		100%				
GBB_SH	0943-00	Gezins hulp	O	7.409.000	Specifieke werkingsubsidies - overige						5.000	-5.000	
GBB_SH	0943-01	Kledijwinkel, pamberbank, voedselbedeling	U	6.141.000	Overige leveringen, benodigdheden	100		100	0%				
GBB_SH	0943-01	Kledijwinkel, pamberbank, voedselbedeling	U	6.152.090	Vrijwilligerswerk	6.000	5.661	339	94%				
GBB_SH	0943-01	Kledijwinkel, pamberbank, voedselbedeling	O	7.000.006	Opbrengsten kledijwinkel					1.000	1.242	-242	124%
GBB_SH	0946-00	Thuisbezorgde maaltijden	U	6.000.000	Aankoop van thuisbezorgde maaltijden	62.750	70.614	-7.864	113%				
GBB_SH	0946-00	Thuisbezorgde maaltijden	U	6.112.001	Brandstof voertuigen	2.000	2.231	-231	112%				
GBB_SH	0946-00	Thuisbezorgde maaltijden	U	6.140.400	Nazicht, onderhoud en controle rollend materieel	800	279	521	35%				
GBB_SH	0946-00	Thuisbezorgde maaltijden	U	6.141.000	Overige leveringen, benodigdheden	100	119	-19	119%				
GBB_SH	0946-00	Thuisbezorgde maaltijden	U	6.400.000	Diverse belastingen	145		145	0%				
GBB_SH	0946-00	Thuisbezorgde maaltijden	O	7.000.001	Opbrengsten thuisbezorgde maaltijden					68.000	76.538	-8.538	113%
GBB_SH	0947-00	Klusjesdienst	U	6.430.000	Betaling van werkingskosten ingevolge een conventie	20.000	17.517	2.483	88%				
GBB_SH	0948-01	Reguliere poetsdienst	O	7.000.002	Opbrengsten reguliere poetsdienst					10.000	8.104	1.896	81%
GBB_SH	0948-02	Poetsdienst via dienstencheques	O	7.000.004	Opbrengsten poetshulp via dienstencheques - aandeel cliënt					176.000	166.428	9.572	95%
GBB_SH	0948-02	Poetsdienst via dienstencheques	O	7.000.005	Opbrengsten poetshulp via dienstencheques - aandeel federale overheid					280.000	271.056	8.944	97%
GBB_SH	0952-00	Assistentiewoningen	U	6.150.050	Communicatiekosten - telefoon, internet, kabeltelevisie...	1.500	1.501	-1	100%				
GBB_SH	0952-00	Assistentiewoningen	U	6.152.000	Diverse erelonen, vergoedingen en dienstverleningen	7.100	5.645	1.455	80%				
GBB_SH	0959-00	Overige verrichtingen betreffende ouderen	U	6.141.000	Overige leveringen, benodigdheden	1.500		1.500	0%				
GBB_SH	0959-00	Overige verrichtingen betreffende ouderen	U	6.482.001	Steu in natura	5.000		5.000	0%				
GBB_SH	0959-00	Overige verrichtingen betreffende ouderen	U	6.490.040	Werkingsubsidies - adviesorganen	31.500	31.500	0	100%				
GBB_SH	0959-00	Overige verrichtingen betreffende ouderen	O	7.000.011	Verkoop UIT-Pas					250	15	235	6%
GBB_SH	0959-01	ANNAH	U	6.141.000	Overige leveringen, benodigdheden	1.250		1.250	0%				
GBB_SH	0959-01	ANNAH	U	6.150.010	Drukkerij	1.000		1.000	0%				
GBB_SH	0959-01	ANNAH	U	6.152.090	Vrijwilligerswerk	22.500	25.748	-3.248	114%				
GBB_SH	0959-01	ANNAH	O	7.000.007	Opbrengsten Annah-werking					25.000	30.460	-5.460	122%
GBB_SPORT	0740-00	Sportsector en-verenigingsondersteuning	U	6.450.000	Diverse operationele kosten								
GBB_SPORT	0740-00	Sportsector en-verenigingsondersteuning	U	6.490.020	Werkingsubsidies - verenigingen	38.150	30.800	7.350	81%				
GBB_SPORT	0740-00	Sportsector en-verenigingsondersteuning	U	6.490.040	Werkingsubsidies - adviesorganen	7.000	7.000	0	100%				
GBB_SPORT	0740-00	Sportsector en-verenigingsondersteuning	O	7.450.000	Diverse operationele opbrengsten - gerecupereerde kosten								
GBB_SPORT	0741-00	Sportpromotie en -evenementen - werking dienst	U	6.140.000	Overige diensten - prestaties van derden	32.000	29.095	2.905	91%				
GBB_SPORT	0741-00	Sportpromotie en -evenementen - werking dienst	U	6.140.600	Busvervoer	6.000	292	5.708	5%				
GBB_SPORT	0741-00	Sportpromotie en -evenementen - werking dienst	U	6.141.000	Overige leveringen, benodigdheden	12.000	9.367	2.633	78%				
GBB_SPORT	0741-00	Sportpromotie en -evenementen - werking dienst	U	6.150.010	Drukkerij	820		820	0%				
GBB_SPORT	0741-00	Sportpromotie en -evenementen - werking dienst	U	6.152.090	Vrijwilligerswerk	1.600	1.473	127	92%				

Actie	Beleidsitem	Beleidsitem omschrijving	U/O	AR	Algemene rekening omschrijving	U-krediet	Aanrek	Saldo	% Aanrek	O-krediet	Vordering	Saldo	% Vord
GBB_SPORT	0741-00	Sportpromotie en -evenementen - werking dienst	U	6.152.100	Verenigingswerk	1.000		1.000	0%				
GBB_SPORT	0741-00	Sportpromotie en -evenementen - werking dienst	O	7.000.140	Opbrengsten Sportaanbod					61.000	51.068	9.932	84%
GBB_SPORT	0742-01	Sporthallen	U	6.152.080	Auteursrechten	1.750	1.749	1	100%				
GBB_SPORT	0742-01	Sporthallen	U	6.152.090	Vrijwilligerswerk	2.000	2.087	-87	104%				
GBB_SPORT	0742-01	Sporthallen	U	6.152.100	Verenigingswerk	1.000	930	70	93%				
GBB_SPORT	0742-01	Sporthallen	O	7.001.000	Opbrengsten uit verhuring					36.000	11.796	24.204	33%
GBB_SPORT	0742-02	Sportterreinen en hun accommodatie	U	6.141.000	Overige leveringen, benodigdheden	6.000	1.776	4.224	30%				
GBB_SPORT	0742-02	Sportterreinen en hun accommodatie	U	6.152.080	Auteursrechten	1.010	1.004	6	99%				
GBB_SPORT	0742-02	Sportterreinen en hun accommodatie	O	7.001.000	Opbrengsten uit verhuring					6.000	12.729	-6.729	212%
GBB_TOELAE	0400-00	Politie	U	6.490.050	Werkingsubsidies - andere overheden	1.261.214	1.261.214	0	100%				
GBB_TOELAE	0410-00	Brandweer	U	6.490.050	Werkingsubsidies - andere overheden	267.674	267.673	1	100%				
GBB_TOELAE	0790-00	Erediensten	U	6.490.050	Werkingsubsidies - andere overheden	107.848	107.847	1	100%				
GBB_TOER	0521-00	Toerisme	U	6.140.000	Overige diensten - prestaties van derden	2.000	317	1.683	16%				
GBB_TOER	0521-00	Toerisme	U	6.152.090	Vrijwilligerswerk	4.000	1.178	2.822	29%				
GBB_TOER	0521-00	Toerisme	U	6.490.050	Werkingsubsidies - andere overheden	5.445	5.186	259	95%				
GBB_TOER	0521-00	Toerisme	O	7.000.060	Opbrengsten Toerisme					1.800	1.817	-17	101%
GBB_VERZEK	0050-00	Patrimonium zonder maatschappelijk doel	U	6.120.001	Brandverzekering	605	602	3	100%				
GBB_VERZEK	0119-90	Overige algemene diensten - niet verdeeld	U	6.120.000	Overige verzekeringen	36.000	37.303	-1.303	104%				
GBB_VERZEK	0119-90	Overige algemene diensten - niet verdeeld	U	6.120.001	Brandverzekering	4.800	5.252	-452	109%				
GBB_VERZEK	0200-00	Dienst Gemeentelijke Infrastructuur - niet-verdeeld	U	6.120.001	Brandverzekering	325	318	7	98%				
GBB_VERZEK	0309-00	Overig afvalbeheer (o.m. containerpark)	U	6.120.001	Brandverzekering	75	70	5	93%				
GBB_VERZEK	0410-00	Brandweer	U	6.120.001	Brandverzekering	205	201	4	98%				
GBB_VERZEK	0521-00	Toerisme	U	6.120.001	Brandverzekering	600	594	6	99%				
GBB_VERZEK	0703-00	Bibliotheken	U	6.120.001	Brandverzekering	2.000	1.995	5	100%				
GBB_VERZEK	0705-00	Gemeenschapscentrum - algemeen	U	6.120.001	Brandverzekering	3.100	2.896	204	93%				
GBB_VERZEK	0742-01	Sporthallen	U	6.120.001	Brandverzekering	760	756	4	99%				
GBB_VERZEK	0742-02	Sportterreinen en hun accommodatie	U	6.120.001	Brandverzekering	600	592	8	99%				
GBB_VERZEK	0752-00	Jeugd - Infrastructuur en faciliteiten t.b.v. kinderen en jongeren	U	6.120.001	Brandverzekering	750	742	8	99%				
GBB_VERZEK	0800-00	Gewoon basisonderwijs	U	6.120.000	Overige verzekeringen	300	300	0	100%				
GBB_VERZEK	0800-00	Gewoon basisonderwijs	U	6.120.001	Brandverzekering	3.000	2.877	123	96%				
GBB_VERZEK	0945-00	Kinderopvang	U	6.120.001	Brandverzekering	200	193	7	97%				
GBB_VERZEK	0950-00	Ouderenwoningen	U	6.120.001	Brandverzekering	330	330	0	100%				
Totalen exploitatieuitgaven						18.608.760	17.562.463	1.046.297	94%				
Totalen exploitatieontvangsten										21.412.054	21.938.794	-526.738	102%
Totaal exploitatiesaldo										2.803.294	4.376.330	-1.573.035	