

# Anzegem morgen

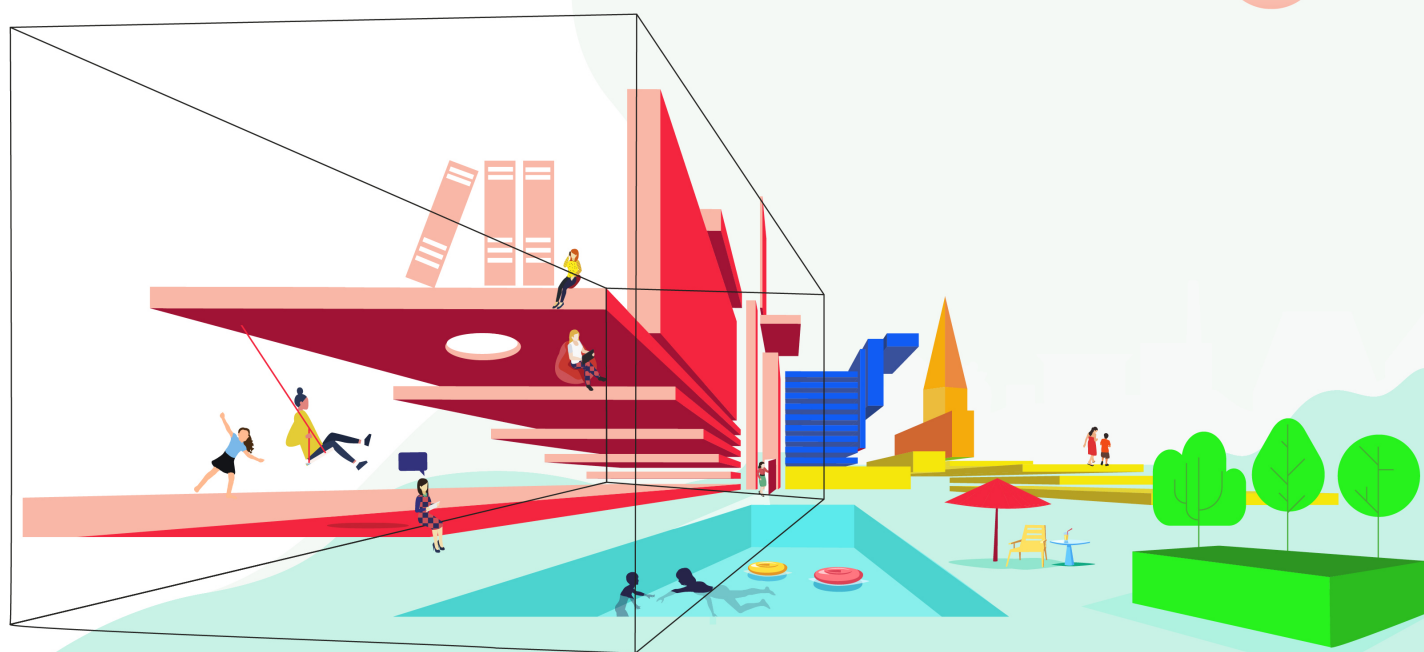

Documentatie  
meerjarenplanaanpassing 2  
2020-2025

# Inhoudstafel

---

Omgevingsanalyse .....	1
Overzicht doelstellingen, actieplannen en acties (ODAA).....	2
Overzicht doelstellingen, actieplannen en acties met volledige omschrijving .....	31
Overzicht beleidsdomeinen, beleidsvelden en beleidsitems .....	33
Lijst toegestane werkings- en investeringssubsidies .....	35
Overzicht van de verbonden entiteiten .....	37
Overzicht personeelsinzet .....	38
Overzicht jaarlijkse opbrengst per belastingsoort .....	42
Overzicht daden van beschikking .....	43
Overzicht jaarbudgetrekeningen exploitatieuitgaven en -ontvangsten gesorteerd per actie, beleidsitem en algemene rekening .....	44
Overzicht van het verschil meerjarenplanaanpassing 2 t.o.v. meerjarenplanaanpassing 1 van de jaarbudgetrekeningen exploitatieuitgaven en -ontvangsten gesorteerd per actie, beleidsitem en algemene rekening .....	70
Overzicht investeringsuitgaven gesorteerd per actie .....	93
Overzicht investeringsontvangsten gesorteerd per actie .....	100
Gedelegeerde overheidsopdrachten .....	102

## Omgevingsanalyse

Bij de voorbereiding van de aanpassing van het meerjarenplan kan de omgevingsanalyse geactualiseerd worden. Deze analyse werd omstandig en uitgebreid gevoerd in 2019, in voorbereiding op het meerjarenplan 2020-2025 'Anzegem morgen'. Met uitzondering van de hieronder vermelde zaken stellen we nog geen substantiële wijzigingen in onze waarnemingen vast die ons nopen een nieuwe analyse te maken.

In de zomer van 2021 verscheen een nieuw editie van de Gemeente- en Stadmonitor. Hierin worden meer dan 300 indicatoren uit verschillende databanken gecombineerd met 100 indicatoren uit de burgerbevraging. Het rapport 'jouw gemeentescan' kan (ondermeer) geraadpleegd worden op [www.anzegem.be/meerjarenplan2025](http://www.anzegem.be/meerjarenplan2025) en omvat 178 kernindicatoren verspreid over 13 thema's.

De meest actuele versie van de (volledige) omgevingsanalyse is te raadplegen op de gemeentelijk webpagina: [www.anzegem.be/meerjarenplan2025](http://www.anzegem.be/meerjarenplan2025)

Specifiek voor 2021 kunnen volgende zaken aangevuld worden:

- 1) Net zoals 2020 had ook dit jaar de coronacrisis nog een impact op de gemeentelijke werking en dit op diverse vlakken:
  - **Inwoners:** het virus heeft vele gezichten en manifesteert zich op verschillende manieren. Er is impact op vlak van gezondheid want we worden ziek, er is een sociale impact want we kunnen niet meer zien wie we willen zien. Ontmoeten is niet vanzelfsprekend meer. Ook op mentaal vlak ondervinden heel wat inwoners gevolgen van deze crisis.
  - **Personeel:** ten gevolge deze crisis diende de interne werking anders georganiseerd te worden met als doelstelling de dienstverlening zo goed mogelijk te waarborgen. Waar mogelijk werd telewerk ingelast, vergaderingen werden digitaal georganiseerd...
  - **Hulp- en dienstverlening:** ook de hier diende de werking aangepast te worden en werd ingezet op afspraken. Tevens was er een continue aandacht voor de duiding, vertaling en toepassing van de opgelegde maatregelen naar lokale context en diende extra aandacht geschonken te worden aan burgers die ten gevolge deze crisis op welk vlak dan ook moeilijkheden ondervonden.
  
- 2) Het aantal inwoners is al een aantal jaar stijgend en op woensdag 8 september 2021 kon Anzegem dan ook de kaap van 15.000 inwoners ronden.

# ODAA: Overzicht doelstellingen, actieplannen en acties



2020-2025

Journalvolgnummers: Budg. 59790

Gemeente Anzegem (0207.484.780)  
De Vierschaar 1, 8570 Anzegem  
Algemeen directeur:: Sonja Nuyttsen

OCMW Anzegem (0212.235.703)  
De Vierschaar 1, 8570 Anzegem  
Financieel directeur:: Steven Cuvelier

## Beleidsdoelstelling: **BD\_1: Anzegem zorgt voor zijn mensen met het oog op een gelukkige en solidaire samenleving**

Kwalitatieve omschrijving: Anzegem wenst, en zal hiertoe de nodige stappen ondernemen, een gemeente te zijn waar iedereen kansen en aandacht krijgt. Het moet voor de burgers goed leven zijn in Anzegem. Deze burgers, die het maatschappelijk kapitaal vormen, staan centraal in het gemeentelijk beleid en kunnen mee inhoud geven aan deze doelstelling. Via deze werkwijze moeten we komen tot de gemeente van morgen. Iedereen telt mee in Anzegem. Daarom wordt aandacht geschonken aan die mensen die het moeilijker hebben. Deze aandacht strekt zich ook uit buiten de gemeentegrenzen.

Van 01/01/2020 tot 31/12/2025

	2020	2021	2022	2023	2024	2025
<b>Exploitatie</b>						
Uitgaven	837.176	734.293	566.725	663.200	686.500	698.325
Ontvangsten	525.433	51.000	0	45.000	45.000	45.000
Saldo	-311.743	-683.293	-566.725	-618.200	-641.500	-653.325
<b>Investerings</b>						
Uitgaven	3.426.927	1.232.105	219.189	152.000	136.000	57.000
Ontvangsten	573.750	93.304	0	0	0	0
Saldo	-2.853.177	-1.138.801	-219.189	-152.000	-136.000	-57.000
<b>Financiering</b>						
Uitgaven	435.182	15.000	0	0	0	0
Ontvangsten	0	0	0	0	0	0
Saldo	-435.182	-15.000	0	0	0	0

### Actieplan: **AP\_1.1: Anzegem maken we samen via inspraak en participatie**

Dit actieplan beoogt het verhogen van de betrokkenheid van de burger bij het beleid en de besluitvorming. Een gemeente wordt immers ook van onderuit vormgegeven. Enerzijds worden initiatieven ondernomen om de gemeente- en OCMW-raad toegankelijker te maken, anderzijds worden (bestaande) dorpsraden alle kansen geschonken zichzelf te ontwikkelen en bij te dragen tot een gemeente waar het goed leven is.

Van 01/01/2020 tot 31/12/2025

	2020	2021	2022	2023	2024	2025
<b>Exploitatie</b>						
Uitgaven	0	4.500	4.500	4.500	4.500	4.500
Ontvangsten	530	0	0	0	0	0
Saldo	530	-4.500	-4.500	-4.500	-4.500	-4.500
<b>Investerings</b>						
<b>Financiering</b>						

### Actie: **ACT\_1.1.1: Vergroten toegankelijkheid gemeente- en OCMW-raad**

Om de kloof tussen de politiek en de burger te overbruggen is het van belang deze burger zo nauw mogelijk te betrekken bij de werking van de gemeente- en OCMW-raad. De raden zijn immers het kloppend hart van de gemeente en de organen waar de belangrijkste beslissingen genomen worden. Burgers kunnen niet enkel aanwezig zijn tijdens de openbare gedeelten van de zittingen maar kunnen van thuis uit op de webpagina van de gemeente de audio-opnames van de zittingen raadplegen. Om dit democratisch traject nog toegankelijker te krijgen en burgers te betrekken kunnen diverse acties ondernomen worden. Momenteel zijn onderstaande voorstellen opgenomen:

- Voorzien van een vragenmoment voor burgers tijdens de zitting van de raad (meer informatie in het HHR GR/OR)
- Onderzoeken van de mogelijkheden tot video-opnames van de raadszittingen, al dan niet met live-streaming bij de ontwikkeling van het toekomstige gemeentepunt.

Van 01/01/2020 tot 31/12/2025



## Actie: ACT\_1.1.2: Kansen geven aan dorps- en buurtinspraak

Er zijn in Anzegem 7 sterke dorpsgemeenschappen met elk hun lokale verenigingen en organisaties. Er vinden in iedere dorpskern heel wat activiteiten plaats. Naar analogie met de dorpsraad te Vichte zal worden onderzocht of er in iedere kern een dorpsraad kan opgestart worden om de lokale werkingen verder te stroomlijnen of nieuwe initiatieven te ontwikkelen. Initiatiefnemers hiertoe zullen de nodige ondersteuning krijgen. Eens de dorpsraden zijn opgericht is het belang deze verder de ondersteunen bv. op vlak van communicatie of het aanbieden van infrastructuur.

Tevens worden de mogelijkheden in functie van een burgerbegroting onderzocht waarbij buurten een budget kunnen krijgen om bepaalde zaken te verwezenlijken die men nodig acht.

Van 01/01/2020 tot 31/12/2025

	2020	2021	2022	2023	2024	2025
<b>Exploitatie</b>						
Uitgaven	0	4.500	4.500	4.500	4.500	4.500
Ontvangsten	530	0	0	0	0	0
Saldo	530	-4.500	-4.500	-4.500	-4.500	-4.500
<b>Investerings</b>						
<b>Financiering</b>						

## **Actieplan: AP\_1.2: Anzegem werkt samen buiten de gemeentegrenzen én respecteert ieders eigenheid**

Met dit actieplan wordt beoogd niet enkel een blik te werpen op onze eigen gemeente maar ook met de wereld rondom. Er zal verder gewerkt worden, door middel van concrete projecten en initiatieven aan de stedenband met Pèrèrè. Er wordt echter ook aandacht geschonken aan de wereld die in de gemeente verblijft. Om deze reden worden genderongelijkheid, racisme en discriminatie bestreden en wordt ingezet op integratie en inburgering van inwoners van vreemde herkomst.

Van 01/01/2020 tot 31/12/2025

	2020	2021	2022	2023	2024	2025
<b>Exploitatie</b>						
Uitgaven	2.000	20.250	15.000	25.000	35.000	40.000
Ontvangsten	0	0	0	0	0	0
Saldo	-2.000	-20.250	-15.000	-25.000	-35.000	-40.000
<b>Investerings</b>						
<b>Financiering</b>						

## Actie: ACT\_1.2.1: Uitbouwen en ondersteunen stedenband Pèrèrè

In 2017 werd de beslissing genomen om met Pèrèrè (Benin) een stedenband aan te gaan. Intussen bezochten delegaties uit beide gemeenten elkaar en werd in mei 2018 een samenwerkingsovereenkomst getekend. Er moet hieraan de komende jaren verder gewerkt worden op verschillende gebieden om tot volwaardige partners uit te groeien. Zo zal onder meer ingezet worden op de communicatie tussen beide gemeenten en zal een project rond afvalverwerking in Pèrèrè geïnitieerd worden. De stedenbandwerkgroep zal bij de uitwerking van deze en nog te bepalen acties een sleutelrol spelen. Om deze stedenband in Anzegem nog bekender te maken zullen allerhande initiatieven georganiseerd worden alsook een reizende tentoonstelling.

Van 01/01/2020 tot 31/12/2025

	2020	2021	2022	2023	2024	2025
<b>Exploitatie</b>						
Uitgaven	1.025	18.250	12.500	22.500	32.500	37.500
Ontvangsten	0	0	0	0	0	0
Saldo	-1.025	-18.250	-12.500	-22.500	-32.500	-37.500
<b>Investerings</b>						
<b>Financiering</b>						

## Actie: ACT\_1.2.2: Actief beleid rond gendergelijkheid, racisme en discriminatie

Samen met de wereldraad wordt er een erezaak van gemaakt om tot een gemeente te komen waar racisme, discriminatie en genderongelijkheid zoveel als mogelijk tot een minimum herleid worden. Hiertoe zullen voordrachten georganiseerd worden en mondiale cafés ingericht maar zal ook aandacht geschonken worden aan deze thematieken in de dagdagelijkse werking.

Van 01/01/2020 tot 31/12/2025

	2020	2021	2022	2023	2024	2025
<b>Exploitatie</b>						
Uitgaven	55	1.000	1.000	1.000	1.000	1.000
Ontvangsten	0	0	0	0	0	0
Saldo	-55	-1.000	-1.000	-1.000	-1.000	-1.000
<b>Investerings</b>						
<b>Financiering</b>						

## Actie: ACT\_1.2.3: Initiatieven rond integratie en inburgering

Er zal onderzocht worden welke initiatieven nodig en haalbaar zijn om in Anzegem op diverse vlakken verder werk te maken van integratie en inburgering van inwoners van vreemde herkomst waarbij verder wordt gegaan dan enkel vluchtelingen en asielzoekers. Alle betrokken actoren en initiatieven zullen in kaart gebracht en betrokken worden. De praatgroep en huiswerkklas voor anderstalige nieuwkomers zullen alvast verdergezet worden.

Van 01/01/2020 tot 31/12/2025

	2020	2021	2022	2023	2024	2025
<b>Exploitatie</b>						
Uitgaven	920	1.000	1.500	1.500	1.500	1.500
Ontvangsten	0	0	0	0	0	0
Saldo	-920	-1.000	-1.500	-1.500	-1.500	-1.500
<b>Investerings</b>						
<b>Financiering</b>						

## **Actieplan: AP\_1.3: Anzegem is een plaats waar mensen gelukkig en gezond kunnen wonen, leven, leren, spelen en werken**

Dit actieplan beoogt een gemeente waar iedereen graag (een deel of facet van) zijn/haar leven leeft. Het moet aangenaam toeven zijn in de diverse dorpskernen. Vergroening, sfeerelementen of sfeer bevorderende initiatieven kunnen hiertoe bijdragen. Tevens zal een plan uitgewerkt worden rond gezondheid(sbevordering). Hierbij aansluitend is het belangrijk dat Anzegemnaars de mogelijkheid hebben om hun sport te kunnen beoefenen. Het is het belang dat voldoende aandacht geschonken wordt aan het behouden en daar waar nodig verbeteren van de bestaande sportinfrastructuur of het voorzien van extra faciliteiten. Er zal echter niet louter aan sportinfrastructuur gedacht worden, maar ook aan het onderhouden en aanbieden van een veilige jeugd- en culturele infrastructuur. Het zwembadaanbod zal aangepast worden aan noden die er zijn. Vanuit de Vrijetijdsdiensten zal, bovenop het bestaande en in overleg met de jeugd, een extra jeugd aanbod uitgewerkt worden. Deze Vrijetijdsdiensten zetten hiernaast volop in op toegankelijkheid voor de klanten. Door het optimaliseren van het personeelsbeleid en de werking wordt een beheersbare en kwaliteitsvolle buitenschoolse kinderopvang uitgebouwd. Vanuit huis van het kind worden gezinnen verder ondersteunt. Het gemeentelijk onderwijs zal hervormd worden met als centraal vertrekpunt netoverschrijdende samenwerking. Anzegem moet ook aantrekkelijk zijn om te komen bezoeken. Vertrekkend vanuit de recreatieve zacht ring worden de toeristische troeven uitgespeeld.

Van 01/01/2020 tot 31/12/2025

	2020	2021	2022	2023	2024	2025
<b>Exploitatie</b>						
Uitgaven	607.390	473.293	351.475	371.950	385.250	392.075
Ontvangsten	524.903	51.000	0	0	0	0
Saldo	-82.487	-422.293	-351.475	-371.950	-385.250	-392.075
<b>Investerings</b>						
Uitgaven	3.426.927	1.232.105	219.189	152.000	136.000	57.000
Ontvangsten	573.750	93.304	0	0	0	0
Saldo	-2.853.177	-1.138.801	-219.189	-152.000	-136.000	-57.000
<b>Financiering</b>						
Uitgaven	435.182	15.000	0	0	0	0
Ontvangsten	0	0	0	0	0	0
Saldo	-435.182	-15.000	0	0	0	0

### Actie: ACT\_1.3.1: Groene, aangename dorpskernen

Bij de (her)aanleg van de dorpskernen zal bewust aandacht worden besteed aan het 'vergroenen' door de uitbreiding van bestaande of het voorzien van nieuwe groenvoorzieningen en het verrijken van de kernen met (al dan niet tijdelijke) sfeerelementen. Dit kan bijvoorbeeld door het opleggen van ontharding of het voorzien van groene (speel)zones bij nieuwe projecten, het voorzien van loopomlopen op diverse locaties of het openstellen van groene en zachte verbindingen tussen de dorpskernen... Tevens kunnen bij speciale gelegenheden initiatieven ontwikkeld worden die sfeerbevoorgerend werken (bv kerstverlichting).

Van 01/01/2020 tot 31/12/2025

	2020	2021	2022	2023	2024	2025
<b>Exploitatie</b>						
Uitgaven	0	40.000	18.000	18.000	18.000	18.000
Ontvangsten	0	0	0	0	0	0
Saldo	0	-40.000	-18.000	-18.000	-18.000	-18.000
<b>Investerings</b>						
Uitgaven	8.800	50.011	40.189	18.000	18.000	0
Ontvangsten	0	0	0	0	0	0
Saldo	-8.800	-50.011	-40.189	-18.000	-18.000	0
<b>Financiering</b>						

### Actie: ACT\_1.3.2: Uitbreiden en verbeteren gemeentelijk aanbod van sportinfrastructuur

Er wordt vastgesteld dat de gemeentelijke sportinfrastructuur, zowel indoor als outdoor, moet verbeterd en/of uitgebreid worden. Enerzijds moet de bestaande sportinfrastructuur onderhouden blijven (bv. Relighting sporthal Anzegem) en aangepast aan de noden maar anderzijds moet naar een lange termijn oplossing gezocht worden voor bijkomende sportaccommodaties (voetbal-rugby-korfbal-turnen-paardensport-hondensport (zie ook ACT\_2.6.2)-diverse lessenreeksen - ...). Verschillende denkpistes en mogelijkheden moeten onderzocht worden om de sportaccommodatie uit te breiden (RUP 3 Kaven) of te voorzien (toekomstige gemeentepunt of te verlaten sites). De nodige financiële middelen kunnen ter beschikking worden gesteld aan sportverenigingen opdat zij hun activiteiten in hun eigen infrastructuur in optimale en veilige omstandigheden zouden kunnen organiseren.

Van 01/01/2020 tot 31/12/2025

	2020	2021	2022	2023	2024	2025
<b>Exploitatie</b>						
<b>Investerings</b>						
Uitgaven	121.444	154.556	74.000	64.000	68.000	52.000
Ontvangsten	0	34.430	0	0	0	0
Saldo	-121.444	-120.126	-74.000	-64.000	-68.000	-52.000
<b>Financiering</b>						

### Actie: ACT\_1.3.3: Zwembad uitbouwen op maat van Anzegem

Momenteel wordt volop gewerkt aan de bouw van het gezamenlijk, duurzaam en ecologisch zwembad van Anzegem en Deerlijk. Het zwembad zal geopend worden in het voorjaar van 2020. Vanaf dan zal een aangepast zwemaanbod moeten voorzien worden voor de diverse doelgroepen (scholen-sportclubs-...)

Van 01/01/2020 tot 31/12/2025

	2020	2021	2022	2023	2024	2025
<b>Exploitatie</b>						
Uitgaven	232.492	252.133	298.475	311.750	328.250	336.075
Ontvangsten	0	0	0	0	0	0
Saldo	-232.492	-252.133	-298.475	-311.750	-328.250	-336.075
<b>Investerings</b>						
Uitgaven	3.169.419	70.580	0	0	0	0
Ontvangsten	568.750	0	0	0	0	0
Saldo	-2.600.669	-70.580	0	0	0	0
<b>Financiering</b>						
Uitgaven	435.182	15.000	0	0	0	0
Ontvangsten	0	0	0	0	0	0
Saldo	-435.182	-15.000	0	0	0	0

## Actie: ACT\_1.3.4: Aanvullend aanbod voor de jeugd

Boven op het bestaande aanbod voor de Anzegemse jeugd zal ingezet worden op de noden van de doelgroep om op een veilige en uitdagende manier te kunnen spelen/rondhangen/deelnemen aan vrijetijdsinitiatieven van diverse aard. Hierbij wordt rekening gehouden met de uitgestrektheid van de gemeente en de bereikbaarheid en toegankelijkheid van het aanbod. Omdat ervan uit gegaan kan worden dat de doelgroep niet telkens naar één centrale plaats kan komen, moet er ook letterlijk naar hen gegaan worden. Aansluitend zal er sterk ingezet worden op participatie. Er wordt naar gestreefd om enerzijds het bestaande aanbod op een jeugdige manier aantrekkelijk te houden en anderzijds een aanvullend aanbod te ontwikkelen dat tegemoetkomt aan de noden van de jeugd.

Momenteel zijn volgende voorstellen opgenomen:

- Nieuwe speelruimte aan of in de omgeving van het zwembad
- Aanleg skatepark
- Behoeften en noden leren kennen door middel van participatie en bevraging
- Continuëren van een tienerwerking met minstens 5 activiteiten per jaar
- Minimaal 1 jongerenvoorstelling per jaar
- Niet-georganiseerde jongeren hun stem laten horen via participatie in jeugdraad
- Operationeel maken en uitrusten van de caravan om wijken te bezoeken
- Organisatie Kinderkunstendag
- Organisatie van 1 evenement per jaar voor alle jeugd (nieuwjaarsreceptie)
- Organisatie van 1 jongerenkunstenproject per legislatuur
- Speelkaart ontwikkelen

Van 01/01/2020 tot 31/12/2025

	2020	2021	2022	2023	2024	2025
<b>Exploitatie</b>						
Uitgaven	7.162	12.000	12.000	17.000	17.000	17.000
Ontvangsten	0	0	0	0	0	0
Saldo	-7.162	-12.000	-12.000	-17.000	-17.000	-17.000
<b>Investerings</b>						
Uitgaven	24.000	10.000	0	15.000	0	0
Ontvangsten	0	0	0	0	0	0
Saldo	-24.000	-10.000	0	-15.000	0	0
<b>Financiering</b>						

## Actie: ACT\_1.3.5: Verenigingen beschikken over aangepaste veilige infrastructuur

De jeugd-, sport- en culturele infrastructuur biedt een goed onderhouden indruk. Daartoe worden de nodige aanpassings- en herstelwerken uitgevoerd of wordt in nieuwe locaties geïnvesteerd. De opvolging van de brandveiligheid in de diverse gebouwen staat hierin centraal. Prioritair wordt onderzocht hoe tegemoet kan gekomen worden aan de noden van de Chiromeisjes Ingoogem en de Scouts van Tiegem.

Van 01/01/2020 tot 31/12/2025

	2020	2021	2022	2023	2024	2025
<b>Exploitatie</b>						
<b>Investerings</b>						
Uitgaven	3.357	537.000	20.000	5.000	5.000	0
Ontvangsten	0	0	0	0	0	0
Saldo	-3.357	-537.000	-20.000	-5.000	-5.000	0
<b>Financiering</b>						

## Actie: ACT\_1.3.6: Vrijtijdsdiensten zijn modern en voor iedereen toegankelijk

De Vrijtijdsdiensten vinden zowel voor de administratieve als voor de creatieve invulling van hun werking een onderkomen in het toekomstige gemeentepunt. Doorgedreven digitalisering en een aanbod en openingsuren op maat van de klant verhogen de toegankelijkheid ervan. Volgende concrete initiatieven zijn opgenomen:

- Platform voor online ticketverkoop voor alle Vrijtijdsdiensten
- Jaarlijkse aanvulling materiaal Uitleendienst op advies jeugd-, sport- en cultuurraad
- Ontwerp verhuurreglement opbergruimte voor verenigingen in het toekomstige gemeentepunt
- Plaats voor multifunctionele evenementenruimte in het toekomstige gemeentepunt
- Een intelligente inleverbus voor bibmaterialen buiten de openingsuren
- Onderzoek van mogelijkheden centralisatie versus decentralisatie Bibliotheek
- Organisatie van minimum twee (kleinschalige) dienstoverschrijdende initiatieven
- Vernieuwing zelfuitleentoepassingen naar noden publiek (EBS 2020)

Van 01/01/2020 tot 31/12/2025

	2020	2021	2022	2023	2024	2025
<b>Exploitatie</b>						
Uitgaven	0	4.200	2.000	4.200	2.000	2.000
Ontvangsten	0	0	0	0	0	0
Saldo	0	-4.200	-2.000	-4.200	-2.000	-2.000
<b>Investerings</b>						
Uitgaven	0	19.500	0	0	0	0
Ontvangsten	0	0	0	0	0	0
Saldo	0	-19.500	0	0	0	0
<b>Financiering</b>						

## Actie: ACT\_1.3.7: Uitbouw van een beheersbare en kwalitatieve buitenschoolse kinderopvang

De efficiëntie wordt verhoogd door het optimaliseren van het personeelsbeleid en de werking van de kinderopvanglocaties. De werking wordt aangepast door o.a. het integreren van de Nels en erkende werkingen op wandelafstand tot 1 werking. Concreet kunnen Nel Anzegem en De Schildpad gecentraliseerd worden en in Vichte kunnen Nel Vichte en de Jojo samengaan. Er wordt gestreefd naar het behoud van opvang in de nabijheid van en in samenwerking met scholen door het uitbouwen van een nog nader te bepalen solidariteitsprincipe, steeds met het oog op een beheersbare, veilige en kwaliteitsvolle opvang. Het aanbieden van een kwaliteitsvolle werking wordt beoogd met aandacht voor zorg voor de gezinnen en medewerkers rekening houdend met het nieuwe decreet Kinderopvang. Ook wordt er gericht samengewerkt via een lokaal Anzegems samenwerkingsverband met diensten en verenigingen die betrokken zijn bij buitenschoolse opvang op basis van een visietekst en vanuit de omgevingsanalyse aansluitend op het nieuwe decreet Kinderopvang. De lokale adviesraad kinderopvang ondersteunt jonge ouders en het aanbod van voorschoolse opvang (0-3 jaar). Hiervoor wordt geluisterd naar de noden van de doelgroep en wordt getracht hier zoveel mogelijk op in te spelen. In samenwerking met Waregem wordt ervoor gezorgd dat het huis van het kind een bekende naam in Waregem-Anzegem wordt en in samenwerking met alle partners worden de noden en behoeften van ouders en kinderen gedetecteerd. Op die manier wordt hoofdzakelijk gewerkt aan de vooropgestelde aanbodvormen zoals opvoedingsondersteuning, preventieve gezinsondersteuning, spel en ontmoeting.

Van 01/01/2020 tot 31/12/2025

	2020	2021	2022	2023	2024	2025
<b>Exploitatie</b>						
<b>Investerings</b>						
Uitgaven	1.005	53.995	45.000	10.000	5.000	0
Ontvangsten	0	0	0	0	0	0
Saldo	-1.005	-53.995	-45.000	-10.000	-5.000	0
<b>Financiering</b>						

## Actie: ACT\_1.3.8: Onderzoek herorganiseren en/of uitbreiden van het onderwijs met max. netoverschrijdende samenwerking

Het gemeentelijk onderwijs was gevestigd in de deelgemeente Vichte en Ingooigem. Er was toen een sterke samenwerking met het vrij onderwijs gezien leerlingen tijdens hun kleuter- en lagere schoolloopbaan soms meerdere malen moeten wisselen van net. Deze onpraktische constructie werd echter herbekeken in het voordeel van de kinderen en een herstructurering werd doorgevoerd. De verdere optimalisering van de herstructurering kan verdergezet worden. Daarnaast kunnen alle basisscholen van de verschillende netten samenwerken zodat er voordelen ontwikkeld worden.

Van 01/01/2020 tot 31/12/2025

## Actie: ACT\_1.3.9: Uitbouw van lokale toeristische troeven

Anzegem wil, samen met haar ondernemers, de gemeente op een belevingsvolle manier op de toeristische kaart zetten door haar toeristisch-recreatieve troeven optimaal uit te spelen. De basis voor dit toeristisch ontwikkelingsplan is dan ook de verdere uitbouw van de recreatieve, zachte ring waarbij de landschappelijke hoogt punten van de gemeente met elkaar worden verbonden en waaraan basisinfrastructuur en verrijkingen worden toegevoegd.

Volgende concrete plannen zijn hierbij opgenomen:

- Bouwen van een uitkijkplatform Gijzelbrechtegem
- Opening van de Zachte Ring
- Opmaak en uitrol visie beheer en uitbating Sint-Arnolduspark
- Organisatie van culturele initiatieven ter promotie van de toeristische initiatieven
- Organiseren van een jaarlijks toeristisch programma-aanbod
- Organiseren van een jaarlijkse openluchtfilm
- Realisatie van een goed uitgeruste camperzone
- Vernieuwen van toeristische duidingsborden
- Verrijking herdenkingsheuvel (met eventueel een nieuw kunstwerk)

Van 01/01/2020 tot 31/12/2025

	2020	2021	2022	2023	2024	2025
<b>Exploitatie</b>						
Uitgaven	121	9.500	8.000	8.000	7.000	6.000
Ontvangsten	0	0	0	0	0	0
Saldo	-121	-9.500	-8.000	-8.000	-7.000	-6.000
<b>Investerings</b>						
Uitgaven	94.963	335.402	40.000	40.000	40.000	5.000
Ontvangsten	0	58.874	0	0	0	0
Saldo	-94.963	-276.528	-40.000	-40.000	-40.000	-5.000
<b>Financiering</b>						

## Actie: ACT\_1.3.10: Inzet op gezondheid (opmaak en uitrollen van actieplan)

Met de ondersteuning van LOGO Leieland en in een cofinanciering met de Vlaamse overheid werkt Anzegem een actieplan uit met initiatieven rond gezondheid (sbefordering) voor de inwoners van Anzegem. Er zal hiertoe een grote gezondheidsenquête afgenomen worden. Bedoeling is om de focus voornamelijk op preventie te leggen en jaarlijks minstens 1 specifiek thema in de kijker te zetten (bijv. preventie van darmkanker, suïcidepreventie...) en hieromtrent initiatieven en projecten te ontwikkelen.

Van 01/01/2020 tot 31/12/2025

	2020	2021	2022	2023	2024	2025
<b>Exploitatie</b>						
Uitgaven	4.076	10.000	13.000	13.000	13.000	13.000
Ontvangsten	0	0	0	0	0	0
Saldo	-4.076	-10.000	-13.000	-13.000	-13.000	-13.000
<b>Investerings</b>						
<b>Financiering</b>						

## Actie: ACT\_1.3.11: Aanpak van de coronacrisis

Eind 2019 bereikten ons de eerste berichten omtrent een nieuw virus in China. Wat enige weken lang ver weg van onze gemeente was, bleek het coronavirus COVID-19 te zijn dat zich wereldwijd razend snel verspreidde met enorme repercussies aan alle kanten. Iedereen diende ingrijpende veranderingen door te voeren om zich steeds opnieuw aan de gewijzigde situatie aan te passen. Zowel de Anzegemse burger als de gemeentelijke organisatie en zijn medewerkers kregen deze veranderingen te verwerken; werken op afspraak, gewijzigde of tijdelijk stopgezette dienstverlening, aangepaste werkprocessen, thuiswerk, extra ondersteuning voor al wie het moeilijk had, nieuwe projecten... hadden alle een impact op de werking, de dienstverlening en de financiën.

Van 01/07/2020 tot 31/12/2025

	2020	2021	2022	2023	2024	2025
<b>Exploitatie</b>						
Uitgaven	363.539	145.460	0	0	0	0
Ontvangsten	524.903	51.000	0	0	0	0
Saldo	161.364	-94.460	0	0	0	0
<b>Investerings</b>						
Uitgaven	3.939	1.061	0	0	0	0
Ontvangsten	5.000	0	0	0	0	0
Saldo	1.061	-1.061	0	0	0	0
<b>Financiering</b>						

## **Actieplan: AP\_1.4: Anzegemners worden goed opgevangen en begeleid in moeilijke situaties**

Dit actieplan beoogt aandacht en ondersteuning aan diegenen in Anzegem die het wat moeilijker hebben. Er zal een actieplan rond armoedebestrijding uitgewerkt en uitgerold worden. Door middel van het realiseren van een lokaal dienstencentrum wordt aandacht geschonken aan zorg voor o.a. kwetsbare groepen en senioren. Het dienstencentrum dient als draaischijf voor de thuiszorg. De bestrijding van dakloosheid wordt vormgegeven door het uitbreiden van crisishuisvesting. Het Geïntegreerd Breed onthaal wordt, in samenwerking met W13, opgebouwd.

Van 01/01/2020 tot 31/12/2025

	2020	2021	2022	2023	2024	2025
<b>Exploitatie</b>						
Uitgaven	227.786	236.250	195.750	261.750	261.750	261.750
Ontvangsten	0	0	0	45.000	45.000	45.000
Saldo	-227.786	-236.250	-195.750	-216.750	-216.750	-216.750
<b>Investerings</b>						
<b>Financiering</b>						

## **Actie: ACT\_1.4.1: Halt aan armoede (opmaak en uitrollen van actieplan)**

Er zal een actieplan worden uitgewerkt met concrete initiatieven op de diverse levensdomeinen waar armoede zich manifesteert én waar het lokaal bestuur vanuit een lokale werking mee het verschil kan maken. Anzegem kent reeds een lange traditie van diverse sociale toelagen die mikken op een brede doelgroep. Deze worden hervormd met het oog op een grotere focus op financieel kwetsbaren (meer doen voor minder mensen zodat meer aandacht kan geschonken worden aan diegene die het echt nodig hebben).

Van 01/01/2020 tot 31/12/2025

	2020	2021	2022	2023	2024	2025
<b>Exploitatie</b>						
Uitgaven	51.282	51.250	50.750	51.750	51.750	51.750
Ontvangsten	0	0	0	0	0	0
Saldo	-51.282	-51.250	-50.750	-51.750	-51.750	-51.750
<b>Investerings</b>						
<b>Financiering</b>						

## Actie: ACT\_1.4.2: Inzet op zorg

Door het realiseren van een lokaal dienstencentrum en het ontplooiën van een werking wordt in het bijzonder gezorgd voor kwetsbare groepen en senioren in Anzegem, al dan niet met een beginnende zorgvraag. Via het lokaal dienstencentrum proberen we de levenskwaliteit van elke gebruiker te ondersteunen, bevorderen en verbeteren. Zo wordt gemikt o.a. op het creëren en in stand houden van een sociaal netwerk via allerhande informatieve, vormende en recreatieve activiteiten. Het lokaal dienstencentrum moet een draaischijf zijn binnen de thuiszorg en draagt er op die manier mee zorg voor dat mensen zo lang en zo aangenaam mogelijk thuis in hun vertrouwde omgeving kunnen blijven wonen.

Anzegem kent reeds een lange traditie van diverse sociale toelagen die mikken op een brede doelgroep. Deze worden hervormd met het oog op een grotere focus op financieel kwetsbaren (meer doen voor minder mensen zodat meer aandacht kan geschonken worden aan diegene die het echt nodig hebben).

Van 01/01/2020 tot 31/12/2025

	2020	2021	2022	2023	2024	2025
<b>Exploitatie</b>						
Uitgaven	176.504	185.000	145.000	210.000	210.000	210.000
Ontvangsten	0	0	0	45.000	45.000	45.000
Saldo	-176.504	-185.000	-145.000	-165.000	-165.000	-165.000
<b>Investerings</b>						
<b>Financiering</b>						

## Actie: ACT\_1.4.3: Aanbod van crisishuisvesting voor Anzegemners in nood

In het kader van lokale noden én met het oog op regionale samenwerking rond het tegengaan van dakloosheid, breidt Anzegem het aanbod aan doorgangswoningen uit met een woning die specifiek geschikt is voor een gezin met kinderen (min. 3 slaapkamers). Er is krediet voorzien voor de aankoop van zo'n woning in de budgetten voorzien onder ACT\_2.4.2: Uitrol patrimoniumplan.

Van 01/01/2020 tot 31/12/2025

## Actie: ACT\_1.4.4: Er wordt samengewerkt met W13 voor het realiseren van de functies van het Geïntegreerd Breed Onthaal

Via de meerjarenplanning kunnen lokale besturen intekenen op de 'Vlaamse beleidsprioriteit inzake het realiseren van de functie van het Geïntegreerd Breed Onthaal'. Hiermee wil de Vlaamse overheid inzetten op 2 doelstellingen: het realiseren van toegankelijke sociale hulp- en dienstverlening en het tegengaan van onderbescherming. In onze regio fungeert W13 als trekker voor de ontwikkeling van het GBO. Dit gebeurt samen met andere kernpartners (CAW, mutualiteiten en lokale besturen) en in overleg met een ruimer partnerschap. Jongvolwassenen in een kwetsbare situatie worden hierbij naar voor geschoven als prioritaire doelgroep. W13 dient namens de lokale besturen een aanvraagdossier in en vraagt de subsidie op. De deelnemende lokale besturen nemen dit in hun eigen meerjarenplan en BBC op.

Van 01/01/2020 tot 31/12/2025

## Beleidsdoelstelling: BD\_2: Anzegem zorgt voor zijn ruimte en zet in op leefbare, veilige en nette dorpen

Kwalitatieve omschrijving: Anzegem wenst in te zetten op het behoud van zijn ruimte en zijn karakteristieke uitzichten vertrekkend vanuit de 7 dorpskernen die er zijn. De verschillende ruimtelijke facetten zoals natuur, landbouw, ondernemen, wonen en mobiliteit hebben hierin elk hun plaats, versterken elkaar en worden duurzaam vormgegeven. Samen met aandacht voor het klimaat, niet in het minst geënt op de eigen werking, wordt de gemeente Anzegem van morgen vormgegeven.

Van 01/01/2020 tot 31/12/2025

	2020	2021	2022	2023	2024	2025
<b>Exploitatie</b>						
Uitgaven	207.828	214.250	218.750	204.750	218.750	219.750
Ontvangsten	103.743	97.500	154.581	117.698	121.698	117.698
Saldo	-104.085	-116.750	-64.169	-87.052	-97.052	-102.052
<b>Investerings</b>						
Uitgaven	9.421.814	7.197.841	3.728.299	2.138.299	1.242.000	30.000
Ontvangsten	687.278	3.130.598	1.668.000	2.434.000	1.297.000	1.102.000
Saldo	-8.734.537	-4.067.243	-2.060.299	295.701	55.000	1.072.000
<b>Financiering</b>						



## Actieplan: AP\_2.1: De Anzegemnaar is veilig onderweg en kan kiezen voor duurzame alternatieven

Dit actieplan heeft tot doel ervoor te zorgen dat burgers zich veilig kunnen verplaatsen en dit op een zo duurzaam mogelijke wijze. Vanuit de opmaak van het vervoerregioplan wordt het lokaal mobiliteitsplan herzien. Een goede verkeersinfrastructuur en de daaruit vloeiende verbetering van de verkeersveiligheid vergt de nodige investeringen. Met investeringen, en vanuit diverse invalshoeken is het de bedoeling van Anzegem een fietsgemeente te maken, niet in het minst voor de schoolgaande jeugd. Veilige schoolroutes zijn hierbij cruciaal. Dit heeft niet enkel ecologische voordelen, de verkeersvaardigheden van leerlingen kunnen er enkel maar door verbeteren. Bijzondere aandacht is er ook voor de afstemming van het aanbod van openbaar vervoer en de bereikbaarheid van het toekomstige gemeentepunt.

Van 01/01/2020 tot 31/12/2025

	2020	2021	2022	2023	2024	2025
<b>Exploitatie</b>						
<b>Investeringen</b>						
Uitgaven	111.294	2.059.300	380.000	225.000	180.000	30.000
Ontvangsten	0	45.000	0	0	0	0
Saldo	-111.294	-2.014.300	-380.000	-225.000	-180.000	-30.000
<b>Financiering</b>						

### Actie: ACT\_2.1.1: Herziening van het mobiliteitsplan

Met de opmaak van de vervoerregioplannen (op regionaal niveau) is een herziening van het (lokaal) mobiliteitsplan aangewezen, zodat lokaal en regionaal niveau op elkaar afgestemd worden. Ook is het zo dat in het kader van het bekomen van subsidies voor bv. fietspadprojecten het herzien van dit plan noodzakelijk is.

Van 01/01/2020 tot 31/12/2025

	2020	2021	2022	2023	2024	2025
<b>Exploitatie</b>						
<b>Investeringen</b>						
Uitgaven	0	40.000	0	0	0	0
Ontvangsten	0	0	0	0	0	0
Saldo	0	-40.000	0	0	0	0
<b>Financiering</b>						

### Actie: ACT\_2.1.2: Investeren in degelijke gemeentelijke verkeersinfrastructuur

Een goede verkeersinfrastructuur vereist investeringen in onderhoud/heraanleg/aanleg van gemeentewegen, fietspaden, voetpaden en -wegen. Op deze manier kan ook bijgedragen worden aan de algemene verkeersveiligheid. De dorpskernen kunnen op een zachte en voor de zwakke weggebruiker comfortabele manier verbonden worden met het toekomstige gemeentepunt en ook onderling met elkaar.

Van 01/01/2020 tot 31/12/2025

	2020	2021	2022	2023	2024	2025
<b>Exploitatie</b>						
<b>Investeringen</b>						
Uitgaven	111.294	1.809.300	195.000	225.000	180.000	30.000
Ontvangsten	0	0	0	0	0	0
Saldo	-111.294	-1.809.300	-195.000	-225.000	-180.000	-30.000
<b>Financiering</b>						

### Actie: ACT\_2.1.3: Anzegem : fietsparadijs

Anzegem wil zich profileren als fietsgemeente en dit vanuit diverse invalshoeken: toeristisch, ecologisch, gezondheidsmatig, functioneel... Om van Anzegem een fietsparadijs te maken zal ingezet worden op diverse maatregelen. Daar waar in de vorige actie ingezet wordt op het investeren in fiets- en voetpaden worden in deze actie flankerende maatregelen voorzien:

- Voorzien fietsstraten en wegen enkel voor zacht gebruik
- Voorzien van nieuwe fietsenstallingen
- Voorzien oplaadpunten voor elektrische fietsen

Van 01/01/2020 tot 31/12/2025

	2020	2021	2022	2023	2024	2025
Exploitatie						
Investerings						
Uitgaven	0	150.000	185.000	0	0	0
Ontvangsten	0	45.000	0	0	0	0
Saldo	0	-105.000	-185.000	0	0	0
Financiering						

### Actie: ACT\_2.1.4: Leerlingen worden gestimuleerd zich op een zachte manier veilig naar school te begeven

Om leerlingen te stimuleren zich op een zachte manier naar school te begeven, is het belangrijk de leerlingen goed te informeren van de veiligste schoolroutes. Daarnaast kan het zinvol zijn om acties uit te werken waarbij leerlingen aangezet worden om deze schoolroutes te volgen. Er wordt onderzocht welke beloningssystemen er op de markt te krijgen zijn om eventueel aan te kopen en hoe deze kan geïmplementeerd worden in Anzegem. Kinderen zijn kwetsbaar in het verkeer. Toch willen we dat ze hun vaardigheden versterken door zich in het verkeer te begeven. Dit dient uiteraard in alle veiligheid te gebeuren. Veel kinderen worden nog door de ouders met de auto gevoerd. Echter, als kinderen en hun ouders kunnen gestimuleerd worden om zich via duurzame zachte alternatieven te verplaatsen van en naar de school, versterken hun vaardigheden en verkleint de ecologische voetafdruk.

Van 01/01/2020 tot 31/12/2025

### Actie: ACT\_2.1.5: Anzegems openbaar vervoer

Bij de opmaak van het openbaar vervoersplan vervoerregio Kortrijk zullen De Lijn en NMBS wijzigingen voorstellen aan hun aanbod. Anzegem zal inzetten op een sterker en op elkaar afgestemd aanbod, met aandacht voor de bereikbaarheid van het toekomstige gemeentepunt. Lokaal kan onderzocht worden of gemeentelijk busvervoer kan ingezet worden om een verbinding te vormen tussen de dorpskernen en deze site en opdat ook de minder mobiele inwoner zich naar het toekomstige gemeentepunt kan begeven. Het huidige busvervoer dat aangeboden wordt vanuit de gemeente (BONANZA) voor de scholen en de interne diensten wordt verder versterkt.

Van 01/01/2020 tot 31/12/2025

	2020	2021	2022	2023	2024	2025
Exploitatie						
Investerings						
Uitgaven	0	60.000	0	0	0	0
Ontvangsten	0	0	0	0	0	0
Saldo	0	-60.000	0	0	0	0
Financiering						

### **Actieplan: AP\_2.2: Ondernemend Anzegem - Ondernemen in Anzegem krijgt kansen en ruimte**

Met die actieplan is het de bedoeling lokaal ondernemerschap te ondersteunen ter bevordering van het economisch en sociaal weefsel. Ook wordt de lokale landbouw niet vergeten waartoe engagementen zullen aangegaan worden.

Van 01/01/2020 tot 31/12/2025

	2020	2021	2022	2023	2024	2025
<b>Exploitatie</b>						
Uitgaven	5.322	16.750	26.250	17.250	26.250	17.250
Ontvangsten	2.578	5.500	9.500	5.500	9.500	5.500
Saldo	-2.745	-11.250	-16.750	-11.750	-16.750	-11.750
<b>Investerings</b>						
Uitgaven	5.887	42.113	0	0	0	0
Ontvangsten	0	43.300	0	0	0	0
Saldo	-5.887	1.187	0	0	0	0
<b>Financiering</b>						

### Actie: ACT\_2.2.1: Uitbouw van de lokale economie

Anzegem wenst in te zetten op ondernemerschap en detailhandel ter bevordering van het economisch en sociaal weefsel van de (deel)gemeente. Hiertoe zullen kernversterkende en middenstandsgerichte acties opgezet worden in samenwerking met de raad voor economische dynamiek. Daarnaast zal de gemeente zich ook engageren in projecten van Leiedal, Unizo, provincie... Er zal een premie voorzien worden voor startende ondernemers wanneer zij een leegstaand pand betrekken. Er zal ingezet worden op reconversie van leegstaande bedrijfsruimten vooraleer nieuwe open ruimte wordt aangesneden.

Van 01/01/2020 tot 31/12/2025

	2020	2021	2022	2023	2024	2025
<b>Exploitatie</b>						
Uitgaven	3.771	11.250	20.750	11.750	20.750	11.750
Ontvangsten	0	0	4.000	0	4.000	0
Saldo	-3.771	-11.250	-16.750	-11.750	-16.750	-11.750
<b>Investerings</b>						
<b>Financiering</b>						

### Actie: ACT\_2.2.2: Inzetten op lokale landbouw

In Anzegem heeft de landbouw een belangrijke rol in de voedselproductie, de lokale economie en het behoud van open ruimte en de landschapsopbouw. Echter wordt opgemerkt dat de lokale landbouw het door diverse factoren niet eenvoudig heeft. De gemeente zal de lokale landbouw ondersteuning bieden door zich mee te engageren in acties en projecten van de raad voor economische dynamiek, overheden en actoren zoals de inzet van de erosiecoördinator, flankerende maatregelen om erosie te bestrijden, promotie korte keten, water+land+schap...

Van 01/01/2020 tot 31/12/2025

	2020	2021	2022	2023	2024	2025
<b>Exploitatie</b>						
Uitgaven	1.552	5.500	5.500	5.500	5.500	5.500
Ontvangsten	2.578	5.500	5.500	5.500	5.500	5.500
Saldo	1.026	0	0	0	0	0
<b>Investerings</b>						
Uitgaven	5.887	42.113	0	0	0	0
Ontvangsten	0	43.300	0	0	0	0
Saldo	-5.887	1.187	0	0	0	0
<b>Financiering</b>						

### Actieplan: AP\_2.3: Ruimtelijke plannen voor de toekomst

Het actieplan omvat een ruimtelijke planning met oog op de toekomst. Het gemeentelijk ruimtelijk structuurplan (GRS) zal dan ook herzien worden met aandacht voor leefbaarheid van de dorpen, dit samen met de hierin kaderende (opmaak van) ruimtelijke structuurplannen. Een visie zal opgesteld worden hoe omgegaan kan worden met de vraag tot het aansnijden van woonuitbreidingsgebieden. Leegstand wordt, om diverse problemen aan te pakken of te vermijden, in samenwerking met IGS 'Beter Wonen' actief aangepakt.

Van 01/01/2020 tot 31/12/2025

	2020	2021	2022	2023	2024	2025
<b>Exploitatie</b>						
Uitgaven	0	0	0	0	0	0
Ontvangsten	77.105	50.000	50.000	50.000	50.000	50.000
Saldo	77.105	50.000	50.000	50.000	50.000	50.000
<b>Investerings</b>						
Uitgaven	12.519	120.000	50.000	50.000	50.000	0
Ontvangsten	0	0	0	0	0	0
Saldo	-12.519	-120.000	-50.000	-50.000	-50.000	0
<b>Financiering</b>						

### Actie: ACT\_2.3.1: Opmaak van een Ruimtelijk Structuurplan Anzegem met aandacht voor leefbaarheid in de dorpen

De gemeente wenst de officiële procedure op te starten voor de herziening van het gemeentelijk ruimtelijk structuurplan (GRS). In de vorige legislatuur werden verschillende studies en een synthesenota met de deelstructuren en deelgebieden opgemaakt. Omwille van nieuwe ruimtelijke uitdagingen wenst Vlaanderen de structuurplanning te vervangen door beleidsplanning. De gemeente engageerde zich alvast om samen met Leiedal het onderzoek te voeren hoe de herziening van het GRS zich verhoudt tot de nieuwe beleidsplanning. Parallel hiermee worden ruimtelijke uitvoeringsplannen (RUP) verder afgewerkt en opgestart.

Van 01/01/2020 tot 31/12/2025

	2020	2021	2022	2023	2024	2025
<b>Exploitatie</b>						
<b>Investerings</b>						
Uitgaven	12.519	120.000	50.000	50.000	50.000	0
Ontvangsten	0	0	0	0	0	0
Saldo	-12.519	-120.000	-50.000	-50.000	-50.000	0
<b>Financiering</b>						

### Actie: ACT\_2.3.2: Aanpak leegstand en stimuleren renovatie van panden

Er werd opnieuw een subsidieaanvraag tot intergemeentelijke samenwerking (IGS) 'Beter Wonen' ingediend bij Vlaanderen. Dit betreft een samenwerking tussen de gemeenten Anzegem, Avelgem, Spiere-Helkijn en stad Waregem en beoogt:

- De gemeente zorgt voor een divers en betaalbaar woonaanbod in functie van de woonnoden
- De gemeente werkt aan de kwaliteit van het woningpatrimonium en de woonomgeving
- De gemeente informeert, adviseert en begeleidt inwoners met vragen over wonen

Voor de gemeente Anzegem wordt een coördinator (0,22 VTE) en een nieuwe technisch medewerker (0,7 VTE) ingezet. Er wordt een actief beleid gevoerd om leegstand aan te pakken en de renovatie van verouderde panden te stimuleren. Hiermee kunnen heel wat problemen (leegstand, verloedering, vervuiling...) aangepakt worden.

Van 01/01/2020 tot 31/12/2025

	2020	2021	2022	2023	2024	2025
<b>Exploitatie</b>						
Uitgaven	0	0	0	0	0	0
Ontvangsten	77.105	50.000	50.000	50.000	50.000	50.000
Saldo	77.105	50.000	50.000	50.000	50.000	50.000
<b>Investerings</b>						
<b>Financiering</b>						

### Actie: ACT\_2.3.3: Vastleggen woonuitbreidingsgebieden

Om verdere ruimte-inname te beperken dient een onderzoek gevoerd te worden hoe in de toekomst wordt omgegaan met de vele omgevingsaanvragen om woonuitbreidingsgebieden aan te snijden voor woonprojecten, dit met het oog op het formuleren van een visie.

Van 01/01/2020 tot 31/12/2025

### Actieplan: AP\_2.4: Opmaak van een patrimoniumplan

Dit actieplan beoogt de bepaling van visie omtrent het eigen patrimonium (zowel het bestaande, al dan niet te behouden patrimonium, als het toekomstige gemeentepunt) vertrekkend vanuit duurzaamheid, zuinigheid, toegankelijkheid en ecologisch verantwoord om tot herstel-, renovatie- en beheersmaatregelen te komen.

Van 01/01/2020 tot 31/12/2025

	2020	2021	2022	2023	2024	2025
<b>Exploitatie</b>						
<b>Investerings</b>						
Uitgaven	7.730.332	4.117.979	2.620.000	1.250.000	1.000.000	0
Ontvangsten	62.357	2.949.813	1.620.000	2.434.000	1.297.000	1.102.000
Saldo	-7.667.976	-1.168.166	-1.000.000	1.184.000	297.000	1.102.000
<b>Financiering</b>						

### Actie: ACT\_2.4.1: Opmaak visienota voor alle patrimonium incl. toekomstige gemeentepunt met oog op duurzaam-,zuinig-en

De aankoop van Escolys geeft aanleiding tot het opmaken van een visie rond het in het toekomstige gemeentepunt te huisvesten programma en het te behouden en te verkopen patrimonium. Een aantal sites zullen immers kunnen verlaten worden om gehuisvest te worden in het toekomstige gemeentepunt. Eens bepaald is wat behouden zal blijven, zal voor dit patrimonium een actieplan opgemaakt worden met herstel- en renovatiemaatregelen. Er zal ook een visie ontwikkeld worden op het patrimonium bejaardenwoningen/assistentiewoningen. Deze visie zal afgetoetst worden aan volgende kenmerken: duurzaamheid, zuinigheid, toegankelijkheid en ecologisch verantwoord. Deze criteria staan ook centraal bij de plannen voor de ontwikkeling van het toekomstige gemeentepunt.

Van 01/01/2020 tot 31/12/2025

### Actie: ACT\_2.4.2: Uitrol patrimoniumplan

Opmaken van een actieplan met herstel-, renovatie-, en beheersmaatregelen voor het patrimonium dat behouden blijft, vertrekkend vanuit de basisprincipes duurzaamheid, zuinigheid, ecologisch verantwoord en toegankelijkheid. Het patrimonium dat verlaten zal worden kan op de markt geplaatst en verkocht worden. Er wordt ook aandacht geschonken aan het renoveren van kapellen.

Van 01/01/2020 tot 31/12/2025

	2020	2021	2022	2023	2024	2025
<b>Exploitatie</b>						
<b>Investerings</b>						
Uitgaven	7.730.332	4.117.979	2.620.000	1.250.000	1.000.000	0
Ontvangsten	62.357	2.949.813	1.620.000	2.434.000	1.297.000	1.102.000
Saldo	-7.667.976	-1.168.166	-1.000.000	1.184.000	297.000	1.102.000
<b>Financiering</b>						

### Actieplan: AP\_2.5: Anzegem zet in op klimaat

Met dit actieplan wil Anzegem inzetten op klimaat. Hiertoe werd de Burgemeestersconvenant ondertekend wat inhoudt dat de uitstoot wordt beperkt alsook het ondernemen van acties rond klimaatmitigatie en -adaptatie. Het krachtigste antwoord op klimaatverandering is echter natuur- en bosontwikkeling, vanuit het vermogen om CO2 uit de lucht te nemen, naast vele andere voordelen. Diverse initiatieven zullen geïnitieerd worden. Om de openbare verlichting zuiniger en kwaliteitsvoller te maken wordt volop ingezet op ledverlichting. Energiebesparing wordt nagestreefd bij de burgers als in de eigen werking. De mogelijkheden van lokale duurzame energieproductie worden onderzocht. Tevens zullen initiatieven ondernomen worden om de Anzegemse afvalberg te verminderen.

Van 01/01/2020 tot 31/12/2025

	2020	2021	2022	2023	2024	2025
<b>Exploitatie</b>						
Uitgaven	202.420	194.000	189.000	184.000	189.000	199.000
Ontvangsten	24.060	42.000	95.081	62.198	62.198	62.198
Saldo	-178.360	-152.000	-93.919	-121.802	-126.802	-136.802
<b>Investerings</b>						
Uitgaven	1.561.783	858.449	678.299	613.299	12.000	0
Ontvangsten	624.921	92.485	48.000	0	0	0
Saldo	-936.861	-765.964	-630.299	-613.299	-12.000	0
<b>Financiering</b>						

## Actie: ACT\_2.5.1: Uitrol Burgemeestersconvenant en bijhorende acties

Het vernieuwde Burgemeestersconvenant omvat de ambitie om tegen 2030 40% CO2-uitstoot te verminderen t.o.v. 2005 én om acties rond klimaatmitigatie en klimaatadaptatie op te pakken. Leiedal tekende een intensief traject uit voor een regionale aanpak van het klimaatthema. De gemeente ondertekende dit nieuwe burgemeestersconvenant binnen een regionale samenwerking en ging akkoord om:

- Het Burgemeestersconvenant opnieuw als regio, met de 13 steden en gemeenten, samen te ondertekenen en het traject ernaartoe samen te voeren met Leiedal als trekker.
- Een engagement aan te gaan en deel te nemen aan de verschillende momenten die rond klimaat georganiseerd worden.
- Specifieke vragen, accenten, ambities, acties, sites rond het klimaatthema binnen het gemeentebestuur te communiceren aan Leiedal in functie van een mogelijke ondersteuning en samenwerking.

Van 01/01/2020 tot 31/12/2025

	2020	2021	2022	2023	2024	2025
<b>Exploitatie</b>						
Uitgaven	0	0	0	0	0	0
Ontvangsten	0	0	49.081	20.198	20.198	20.198
Saldo	0	0	49.081	20.198	20.198	20.198
<b>Investerings</b>						
Uitgaven	0	24.000	12.000	12.000	12.000	0
Ontvangsten	0	0	0	0	0	0
Saldo	0	-24.000	-12.000	-12.000	-12.000	0
<b>Financiering</b>						

## Actie: ACT\_2.5.2: Openbare verlichting op led

De openbare verlichting maakt een aanzienlijk deel van de globale energieverbruiksfactuur van de gemeente uit. Met ledverlichting wordt de verlichting niet alleen zuiniger, kwaliteitsvoller (met betere kleurweergave en minder lichtvervuiling), maar ook dynamischer: het wordt eenvoudiger plaatselijk te dimmen, aan te schakelen of te doven. De levensduur van ledlichten is veel langer. De komende jaren zal de klassieke verlichtingstechnologie plaats maken voor een digitaal geïntegreerd 'intelligent' verlichtingsnet met op afstand bedienbare slimme besturingssystemen. Met behulp van plaatselijke detectie via sensoren wordt het mogelijk om in te spelen op de wisselende lichtbehoeften van de weggebruiker, waarbij rekening gehouden wordt met de evolutie van de weersomstandigheden en het verkeer. Bovendien wordt het ook mogelijk om niet OV-gerelateerde informatie (luchtvervuiling, geluid, verkeer, ...) te verzamelen en door te sturen waardoor nieuwe diensten en bijkomende inkomsten kunnen ontstaan.

Van 01/01/2020 tot 31/12/2025

	2020	2021	2022	2023	2024	2025
<b>Exploitatie</b>						
Uitgaven	202.070	193.000	188.000	183.000	188.000	198.000
Ontvangsten	0	0	0	0	0	0
Saldo	-202.070	-193.000	-188.000	-183.000	-188.000	-198.000
<b>Investerings</b>						
Uitgaven	1.561.783	601.299	601.299	601.299	0	0
Ontvangsten	624.921	0	0	0	0	0
Saldo	-936.861	-601.299	-601.299	-601.299	0	0
<b>Financiering</b>						

## Actie: ACT\_2.5.3: Inzet op een afvalarme gemeente

Op diverse wijzen en door verschillende soorten initiatieven wordt gepoogd de afvalberg in Anzegem te verminderen. Dit kan door:

- Afval voorkomen (hergebruik, herbruikbare bekertjes, herbruikbare luiers, thuiscompostering, voorkomen drukwerk, voedselverspilling tegengaan, verpakkingen voorkomen, ...).
- Efficiënte afvalinzameling: betere recyclage en betere toepassing principe 'de vervuiler betaalt' en het uniformiseren van de tarieven binnen de afvalintercommunale IMOG.
- Aanpak zwerfvuilproblematiek en ander ontwijkgedrag rond afval (sluikstorten en sluisstoken).

Van 01/01/2020 tot 31/12/2025

	2020	2021	2022	2023	2024	2025
<b>Exploitatie</b>						
Uitgaven	349	1.000	1.000	1.000	1.000	1.000
Ontvangsten	0	0	4.000	0	0	0
Saldo	-349	-1.000	3.000	-1.000	-1.000	-1.000
<b>Investerings</b>						
<b>Financiering</b>						

## Actie: ACT\_2.5.4: Natuur- en bosontwikkeling

Het klimaatdebat spitst zich vaak toe op technologie, maar het krachtigste antwoord ligt gewoon onder onze neus: in de natuur! Bossen, natuurlijke graslanden, ruitges, moerassen en waterrijke gebieden: ze hebben allemaal het bijzondere vermogen om letterlijk CO<sub>2</sub> uit de atmosfeer te trekken. Naast het vermogen om broeikasgassen uit de lucht te halen, heeft de natuur nog een ander belangrijk voordeel. Ze kan onze maatschappij beter beschermen tegen de negatieve effecten van klimaatverandering. Gebieden waar natuurlijke processen de ruimte krijgen, fungeren als klimaatbuffer. Ze kunnen veel water opvangen in tijden van extreme neerslag en weer afstaan in periodes van grote droogte, ze gaan erosie tegen en zorgen voor verkoeling. Meer robuuste natuur is dus een belangrijke doelstelling in het klimaatbeleid.

De gemeente wil inzetten op:

- Kleine landschapselementen: hagen, houtkanten, knotbomen, bomenrijen, houtwallen, poelen, ... Dit zijn waardevolle ecologische elementen in ons landschap, de gemeente wil de aanleg en hun beheer verder stimuleren. De gemeente kan hierbij ook samenwerken met diverse partners zoals het Stadslandschap Leie en Schelde of de VLM (beheerovereenkomsten landbouwers)
- Bebossing: De gemeente wil bebossingsprojecten mee ondersteunen en stimuleren, en waar mogelijk zelf realiseren. De Bosgroep IJzer en Leie is hierbij een belangrijke partner.
- 1 boom per inwoner: De gemeente heeft de doelstelling om deze legislatuur 1 boom per inwoner te verwezenlijken (zowel op openbaar als particulier terrein). Indien op openbaar domein bomen dienen gerooid te worden, dan verplicht de gemeente zichzelf om per gerooide boom minstens 2 nieuwe bomen te voorzien.
- Meer robuuste natuur in tuinen of andere private terreinen: De gemeente wenst tolerant te staan tegenover "natuurlijk verwilderde" hoekjes en terreinen, gezien hun belang als klimaatbuffer en voor bijen, vlinders en andere fauna. De gemeente zal ook het ecologisch tuinieren verder stimuleren.
- Ecologisch park Vichte: De gemeente wenst de zone "ecologisch park Vichte" zoals opgenomen in het RUP "parken Vichte" te realiseren, minstens door de aankoop en inrichting van de westelijke zone (kant station).

Van 01/01/2020 tot 31/12/2025

	2020	2021	2022	2023	2024	2025
<b>Exploitatie</b>						
<b>Investerings</b>						
Uitgaven	0	233.150	65.000	0	0	0
Ontvangsten	0	92.485	48.000	0	0	0
Saldo	0	-140.665	-17.000	0	0	0
<b>Financiering</b>						

## Actie: ACT\_2.5.5: Lokale energieproductie en -besparing

Mogelijkheden van lokale duurzame energieproductie onderzoeken, ook bij de plannen met betrekking tot de uitbouw van het toekomstige gemeentepunt, of verder promoten (wind-zon-warmtekrachtkoppeling-waterstof, waar mogelijk gekaderd binnen een regionale context). Er wordt aan energiebesparing gewerkt in samenwerking met de Renovatiecoach, energiesnoeiers of door middel van andere acties rond rationeel energiegebruik, al dan niet voor specifieke doelgroepen. Energiebesparing is ook een aandachtspunt voor de interne werking: (zie acties rond patrimonium).

Van 01/01/2020 tot 31/12/2025

	2020	2021	2022	2023	2024	2025
<b>Exploitatie</b>						
Uitgaven	0	0	0	0	0	0
Ontvangsten	24.060	42.000	42.000	42.000	42.000	42.000
Saldo	24.060	42.000	42.000	42.000	42.000	42.000
<b>Investerings</b>						
<b>Financiering</b>						

## Actieplan: AP\_2.6: Anzegem zet in op dierenwelzijn

Met dit actieplan wordt ook aandacht geschonken aan de fauna van de gemeente. Ter ondersteuning van de biodiversiteit worden specifieke ondersteuningsmaatregelen genomen, een dierenwelzijnscommissie wordt in het leven geroepen en voor de honden zal voorzien worden in een weide.

Van 01/01/2020 tot 31/12/2025

	2020	2021	2022	2023	2024	2025
<b>Exploitatie</b>						
Uitgaven	86	3.500	3.500	3.500	3.500	3.500
Ontvangsten	0	0	0	0	0	0
Saldo	-86	-3.500	-3.500	-3.500	-3.500	-3.500
<b>Investerings</b>						
<b>Financiering</b>						

## Actie: ACT\_2.6.1: Oprichten van een dierenwelzijnscommissie

Hoewel de wetgeving en bevoegdheid rond dierenwelzijn zich situeert op Vlaams niveau kunnen ook op lokaal niveau acties uitgewerkt worden. Een nieuw op te richten dierenwelzijnscommissie kan deze acties sturen en mee uitvoeren. Daarbij gaat het om acties rond huisdieren (bv. zwervkatten, hondenweide), landbouwdieren, maar zeker ook "wilde dieren" die in de vrije natuur leven. Onder ACT\_2.6.3 is budget voorzien voor het ondersteunen van de inheemse fauna. Voor de uitvoering van acties rond dierenwelzijn zal de medewerking van vrijwilligers noodzakelijk zijn. Het is zeker niet de bedoeling dat de dierenwelzijnscommissie zal fungeren als een dierenpolitie voor individuele gevallen. Daarvoor dient te worden doorverwezen naar de politiediensten of de inspecteurs en controleurs van de dienst dierenwelzijn van de Vlaamse overheid.

Van 01/01/2020 tot 31/12/2025

## Actie: ACT\_2.6.2: Inrichten van een hondenweide

De gemeente Anzegem wil een afgesloten hondenweide voorzien, waar honden vrij kunnen stoeien. Het ongecontroleerd laten loslopen van honden zorgt nu vaak voor overlast zoals hondenpoep, onverwachte reacties of agressie tegenover wandelaars, fietsers of kinderen. Het voorzien van een hondenweide kan de honden de nodige vrije bewegingsruimte geven.

Van 01/01/2020 tot 31/12/2025



## Actie: ACT\_2.6.3: Biodiversiteit: het welzijn van onze inheemse fauna

Onze inheemse fauna heeft het soms zwaar te verduren. Het verdwijnen of de teloorgang van hun biotopen, vernieling en verstoring van nest- en schuilplaatsen, veranderende klimatologische omstandigheden, gebruik van pesticiden, ... zijn enkele van de oorzaken. In tegenstelling tot huisdieren en landbouwdieren zijn zij niet zozeer afhankelijk van de zorg van de mens, maar hun welzijn is minstens even belangrijk en de invloed van de mens is meestal de hoofdoorzaak van hun achteruitgang. Anzegem wil deze 'wilde' dieren beschermen (binnen de bestaande bovenlokale wetgeving) en voorzien van bijkomende nest- en schuilmogelijkheden en waar mogelijk hun biotopen verder ontwikkelen en beschermen. We denken hierbij aan soorten zoals zwaluwen, vlermuizen, uilen, egel, eikelmuis, amfibieën, akkervogels, bijen, vlinders, ... Deze actie draagt tevens bij tot een hogere lokale biodiversiteit.

Van 01/01/2020 tot 31/12/2025

	2020	2021	2022	2023	2024	2025
Exploitatie						
Uitgaven	86	3.500	3.500	3.500	3.500	3.500
Ontvangsten	0	0	0	0	0	0
Saldo	-86	-3.500	-3.500	-3.500	-3.500	-3.500
Investerings						
Financiering						

## Beleidsdoelstelling: BD\_3: Anzegem zet in op een gecentraliseerde dienstverlening met aandacht voor nabijheid in de dorpskernen

Kwalitatieve omschrijving: Anzegem wenst in te zetten op dienstverlening naar zijn vele gebruikers. Door de aankoop van de voormalige textiel fabriek 'Escolys' kan er een volledig toekomstige gemeentepunt uitgewerkt worden. Deze ontwikkeling laat toe de werking mee te laten evolueren. Door middel van digitalisering en verdere uitbouw van de interne organisatie wordt een persoonlijk dienstverleningsconcept uitgewerkt zonder de aanwezigheid in de verschillende dorpskernen uit het oog te verliezen.

Van 01/01/2020 tot 31/12/2025

	2020	2021	2022	2023	2024	2025
Exploitatie						
Investerings						
Uitgaven	38.081	69.731	227.100	15.000	0	0
Ontvangsten	0	0	0	0	0	0
Saldo	-38.081	-69.731	-227.100	-15.000	0	0
Financiering						

## Actieplan: AP\_3.1: Opmaak en uitrol van een ICT-masterplan

Met dit actieplan is het de bedoeling de werking verder te gaan digitaliseren door middel van gebruik van aangepaste en geïntegreerde software. Hierdoor kunnen efficiëntiewinsten geboekt worden en de werking van de organisatie verbeterd. Digitale dienstverlening en processen, houdt echter ook digitale archivering in, naast het papieren archief. De centrale vraag hierbij is hoe we onze informatie willen beheren. Digitalisering is een zaak voor en van de gehele werking, zowel ambtenaren als mandatarissen.

Van 01/01/2020 tot 31/12/2025

	2020	2021	2022	2023	2024	2025
Exploitatie						
Investerings						
Uitgaven	17.469	61.831	48.000	0	0	0
Ontvangsten	0	0	0	0	0	0
Saldo	-17.469	-61.831	-48.000	0	0	0
Financiering						

## Actie: ACT\_3.1.1: Investeren in IT:aankoop aangepaste en compatibele software om de administratieve last te verlichten

Het bestuur wenst in te zetten op het digitaliseren van de werking waar mogelijk. Hiervoor dient gepaste software gebruikt te worden. Door de geschikte software in te zetten, kan tevens gezocht worden naar mogelijkheden om administratieve lasten te beperken/verminderen of de dienstverlening te verbeteren. IT wordt ingezet als instrument ter verbetering van de ganse organisatie en is dan ook verweven doorheen meerdere specifieke acties in deze doelstellingenboom. Specifiek voor deze actie zijn volgende voorstellen opgenomen:

- Kassamodule voor de diensten die goederen verkopen aan de burger met eraan gelinkte boekhoudkundige verwerking
- Verbeterde cliëntenbeheer- en cliëntenopvolgsysteem waardoor gedigitaliseerde dossiers aangelegd kunnen worden.

Van 01/01/2020 tot 31/12/2025

	2020	2021	2022	2023	2024	2025
<b>Exploitatie</b>						
<b>Investerings</b>						
Uitgaven	17.469	61.831	48.000	0	0	0
Ontvangsten	0	0	0	0	0	0
Saldo	-17.469	-61.831	-48.000	0	0	0
<b>Financiering</b>						

## Actie: ACT\_3.1.2: De mandatarissen mee in het digitaal verhaal

Naar de burger toe en binnen de administratie zetten we verder in op digitalisering. Echter, ook de mandatarissen dienen zich verder digitaal te scholen om mee te gaan in dit verhaal. Hierdoor kunnen verschillende efficiëntiewinsten geboekt worden o.a. het beperken van de papierberg. Tevens zullen op de webpagina heel wat documenten kunnen geraadpleegd worden alsook raadszittingen beluisterd.

Van 01/01/2020 tot 31/12/2025

## Actie: ACT\_3.1.3: Informatiebeheer: digitale en papieren archivering

Er wordt verder ingezet op het digitaliseren van de werking en de dienstverlening (ACT\_3.1.1). Hierbij aansluitend dient het digitaal archief uitgebreid te worden en moet op een goede manier gearchiveerd worden. De nodige afspraken hierover zijn noodzakelijk om op uniforme wijze te kunnen werken. Daarnaast is er nog de papieren archivering die verder moet verwerkt worden volgens de regels van de kunst. Momenteel zijn volgende voorstellen opgenomen:

- Opmaak van een ICT-masterplan
- Opmaak van een informatiebeheersplan en beschrijven processen
- Aansluiten bij Digitaal Archief Vlaanderen en implementeren van hun e-depot
- Inhoudelijk voeden van de regionale beeldbank
- Inhoudelijk voeden van Probat (provinciale software voor archivering)
- Realiseren van een archiefdepot voor de bewaring van papieren archiefbestanden volgens de geldende richtlijnen i.v.m. archiefbewaarplassen

Van 01/01/2020 tot 31/12/2025

## Actieplan: AP\_3.2: Uitwerken van een digitaal en persoonlijk dienstverleningsconcept

Dit actieplan schenkt aandacht aan hoe het lokaal bestuur zich presenteert naar de burger en hoe deze burger het lokaal bestuur kan bereiken. Een multi-kanaalstrategie en een vriendelijk onthaal staan hierbij centraal.

Van 01/01/2020 tot 31/12/2025

	2020	2021	2022	2023	2024	2025
<b>Exploitatie</b>						
<b>Investerings</b>						
Uitgaven	20.612	0	30.000	15.000	0	0
Ontvangsten	0	0	0	0	0	0
Saldo	-20.612	0	-30.000	-15.000	0	0
<b>Financiering</b>						

## Actie: ACT\_3.2.1: Uitbouwen klantvriendelijk, performant onthaal via verschillende kanalen in het dienstencentrum

De burger moet de mogelijkheid hebben om via diverse kanalen het lokaal bestuur te bereiken. Een burger die langskomt bij de diensten, dient via computers, infoschermen maar ook via persoonlijk contact op een vriendelijke manier onthaald te kunnen worden. Bij het uitwerken van de plannen in het toekomstige gemeentepunt zal hieraan de nodige aandacht geschonken worden. Momenteel zijn volgende voorstellen opgenomen:

- Aankoop infoschermen
- Vervangen publiekcomputers Bibliotheek
- Vernieuwen zelfuitleenbalie Bibliotheek
- Aankoop intelligente inleverbus Bibliotheek

Van 01/01/2020 tot 31/12/2025

	2020	2021	2022	2023	2024	2025
<b>Exploitatie</b>						
<b>Investerings</b>						
Uitgaven	20.612	0	30.000	15.000	0	0
Ontvangsten	0	0	0	0	0	0
Saldo	-20.612	0	-30.000	-15.000	0	0
<b>Financiering</b>						

## Actie: ACT\_3.2.2: Creëren mogelijkheden om de dienstverlening dichtbij de minder mobiele burger te brengen

Naar aanleiding van de verregaande centralisatie en de uitwerking van het toekomstige gemeentepunt wordt gewerkt aan een nieuw dienstverleningsconcept. Hierbij wordt niet alleen aandacht geschonken voor communicatiekanalen zoals fysiek onthaal, telefonie of online dienstverlening maar wordt ook nagedacht hoe de minder mobiele burgers kunnen bereikt worden. Mobiele zitdagen in de dorpskernen en huisbezoeken kunnen hiervoor ingezet worden. Deze actie gaat ook samen met ACT\_2.1.5 'Anzegems openbaar vervoer' waarbij wordt nagedacht over de bereikbaarheid en toegankelijkheid van het toekomstige gemeentepunt.

Van 01/01/2020 tot 31/12/2025

## Actie: ACT\_3.2.3: Klusjesdienst : rap en rein (mobiele ploeg om kleine herstellingen uit te voeren)

De gemeente wil de courante meldingen die te maken hebben met mankementen aan gemeentelijke infrastructuur sneller aanpakken. Deze zijn o.a. correct plaatsen verkeersbord, opvullen put in de weg, snoeien hinderlijke struik, kapotte tegel in trottoir, rattenplaag, edm... Daarom zullen deze meldingen onmiddellijk op de werkdag genoteerd worden via het webformulier waardoor ze snel aangepakt kunnen worden door de uitvoerende Technische Diensten. Hiervoor dienen geen specifieke budgetten voorzien te worden. Zulks zal opgevangen worden door het in dienst zijnde personeel.

Van 01/01/2020 tot 31/12/2025

## **Actieplan: AP\_3.3: Personeelsbeheer (Interne Organisatie)**

Via dit actieplan wordt het belang van sterke diensten aangetoond om uitdagingen het hoofd te kunnen bieden. Om burgers goed te kunnen ondersteunen zijn diensten nodig met medewerkers met de juiste capaciteiten en nodige competenties. Een performant organogram zorgt ervoor dat iedere medewerker op de juiste plaats werkt en faciliteert dienstoverstijgende samenwerkingen.

Van 01/01/2020 tot 31/12/2025

	2020	2021	2022	2023	2024	2025
<b>Exploitatie</b>						
<b>Investerings</b>						
Uitgaven	0	7.900	149.100	0	0	0
Ontvangsten	0	0	0	0	0	0
Saldo	0	-7.900	-149.100	0	0	0
<b>Financiering</b>						

### Actie: ACT\_3.3.1: Uitbouw draagkrachtige diensten om uitdagingen het hoofd te bieden, op vlak capaciteit & competenties

Om de burger zo optimaal mogelijk te kunnen helpen, dienen er sterke diensten aanwezig te zijn. Het personeel dient te beschikken over de nodige capaciteiten en competenties om de burger optimaal te kunnen helpen. Het vormingsbeleid zal hiertoe bijdragen. De diensten moeten veerkrachtig zijn gezien de organisatie continue in verandering is. Diensten dienen zich hierop te organiseren en steeds weer trachten een betere dienstverlening aan te bieden. Gezien de diensten zich zo goed mogelijk moeten gaan organiseren, moet ook de Personeelsdienst zich verder ontwikkelen om optimaal te kunnen gaan ondersteunen. Digitalisering zal hierbij het mantra zijn. Momenteel zijn volgende voorstellen opgenomen:

- Aankoop en in gebruik nemen van terminals voor tijdsregistratie
- Aankoop en uitrol van extra modules binnen het HR-pakket, met een koppeling met de huidige programma's

Van 01/01/2020 tot 31/12/2025

	2020	2021	2022	2023	2024	2025
Exploitatie						
Investerings						
Uitgaven	0	7.900	149.100	0	0	0
Ontvangsten	0	0	0	0	0	0
Saldo	0	-7.900	-149.100	0	0	0
Financiering						

### Actie: ACT\_3.3.2: Uitbouw van performant organogram met aandacht capaciteiten en met oog op transversaal werken

De organisatie dient zich voortdurend aan te passen om het hoofd te kunnen bieden aan de op ons afkomende veranderingen. Het is daarbij de bedoeling om deskundig personeel in te zetten, zowel op vlak van leidinggeven als op vlak van expertise. De juiste medewerker op de juiste plaats is hierbij het credo. Er wordt getracht synergieën te ontwikkelen door diensten en clusters te laten samenwerken om zo tot een beter resultaat te komen. Verschillende invalshoeken of zienswijzen kunnen enkel maar bijdragen tot een goede oplossing.

Van 01/01/2020 tot 31/12/2025

### Actie: ACT\_3.3.3: Opmaak personeelsformatie in functie van vergevorderde centralisatie

Door het personeel te gaan centraliseren op één locatie, kunnen nieuwe synergieën ontstaan. Personeel kan flexibel ingezet worden, dienstoverstijgende taken kunnen opgenomen worden.

Van 01/01/2020 tot 31/12/2025

### **Actieplan: AP\_3.4: Onderzoek op vlak van financiële opportuniteiten door oprichting Autonoom Gemeentebedrijf (AGB)**

Dit actieplan heeft als doel te onderzoeken of de oprichting van een AGB een meerwaarde kan betekenen in functie van de aankoop van Escolys, de bijhorende aanpassingswerken en de door de gemeente aangeboden diensten. Indien er voordelen zijn te boeken, zal een AGB worden opgericht.

Van 01/01/2020 tot 31/12/2025

### Actie: ACT\_3.4.1: Onderzoek mogelijkheden en aanstellen externe consultancy in het kader van de oprichting van een AGB

Naar aanleiding van de aankoop van de voormalige textiel fabriek 'Escolys' en de bijhorende aanpassingswerken maar ook rekening houdend met de verschillende diensten die de gemeente aanbiedt, wordt nagedacht om een Autonoom Gemeentebedrijf op te richten. Deze keuze, die verregaande financiële, fiscale, bestuurskrachtige en organisatorische gevolgen heeft, dient weloverwogen gemaakt te worden. Gezien de complexiteit en uitdaging van dit dossier is het van belang hierin bijgestaan te worden door externe consultancy die een volledig zicht heeft op de mogelijke voor- en nadelen die er zijn en hoe deze praktisch op maat van Anzegem kunnen uitgewerkt worden.

Van 01/01/2020 tot 31/12/2021

## Actie: ACT\_3.4.2: Indien onderzoek positief: Uitrol en oprichting AGB

Indien uit het voorafgaandelijk onderzoek in samenwerking met externe consultancy (ACT\_3.4.1) blijkt dat er voordelen kunnen gerealiseerd worden zal een Autonoom Gemeentebedrijf opgericht worden. De nodige stappen ter voorbereiding zullen hierbij moeten gezet worden. Er zal moeten nagedacht worden over de mogelijke taken, invulling Raad van bestuur en directiecomité (of gedelegeerd bestuurder) er moet een verslag opgemaakt worden over de voor- en nadelen van externe verzelfstandiging zodanig dat de gemeenteraad een goed onderbouwde beslissing kan nemen.

Van 01/01/2021 tot 31/12/2021

## Actieplan: AP\_3.5: Anzegem zet zich op vlak van communicatie herkenbaar en vernieuwend op de kaart

Dit actieplan omschrijft dat de verhuis naar het toekomstige gemeentepunt kan gepaard gaan met een nieuwe huisstijl die de dynamiek van het lokaal bestuur meegeeft.

Van 01/01/2020 tot 31/12/2025

### Actie: ACT\_3.5.1: Onderzoek vernieuwen huisstijl ifv centralisatie

De verhuis naar het toekomstige gemeentepunt zou een goede aanleiding kunnen zijn om de huisstijl, die alweer dateert van 2008, te vernieuwen. Een huisstijl zorgt voor eenheid en herkenbaarheid en is de locomotief voor de dynamiek van het lokaal bestuur. Een eigentijdse huisstijl is het middel om de identiteit te omvatten en uit te dragen naar de buitenwereld zeker in combinatie met de uitwerking van het toekomstige gemeentepunt en alles wat erbij zal ontwikkeld worden.

Van 01/01/2021 tot 31/12/2022

### Actie: ACT\_3.5.2: Uitrol nieuwe huisstijl en communicatiemiddelen

Als er gekozen wordt voor een nieuwe huisstijl dan zal daar met behulp van een externe partner een volledig traject moeten doorlopen worden: van imago-onderzoek, georganiseerd luisteren naar een nieuwe huisstijl tot het implementeren ervan op alle communicatiedragers.

Vanaf 01/01/2022

## Actieplannen zonder beleidsdoelstelling:

### Actieplan: GBB: Gelijkblijvend beleid - verrichtingen zonder beleidsdoelstelling

Van 01/01/2019 tot 31/12/2025

	2020	2021	2022	2023	2024	2025
<b>Exploitatie</b>						
Uitgaven	16.295.700	17.660.217	18.193.486	18.667.604	18.998.410	19.488.590
Ontvangsten	22.375.506	21.263.554	21.876.918	21.886.735	22.247.591	22.626.930
Saldo	6.079.806	3.603.337	3.683.432	3.219.131	3.249.181	3.138.340
<b>Investerings</b>						
Uitgaven	1.969.893	5.101.514	1.455.284	484.284	444.099	242.099
Ontvangsten	169.455	149.499	82.056	39.056	39.056	39.056
Saldo	-1.800.438	-4.952.015	-1.373.228	-445.228	-405.043	-203.043
<b>Financiering</b>						
Uitgaven	2.319.321	3.845.715	1.886.707	1.853.919	1.825.939	1.769.586
Ontvangsten	11.640.998	1.352.334	1.026.424	1.026.424	425.125	425.125
Saldo	9.321.677	-2.493.381	-860.283	-827.495	-1.400.814	-1.344.461

### Actie: GBB: Verrichtingen zonder beleidsdoelstelling

Van 01/01/2019 tot 31/12/2025

	2020	2021	2022	2023	2024	2025
<b>Exploitatie</b>						
Uitgaven	0	0	0	0	0	0
Ontvangsten	3	0	0	0	0	0
Saldo	3	0	0	0	0	0
<b>Investerings</b>						
<b>Financiering</b>						

## Actie: GBB\_AANK: Gelijkblijvend beleid - Aankopen

Van 01/01/2020 tot 31/12/2025

	2020	2021	2022	2023	2024	2025
<b>Exploitatie</b>						
Uitgaven	190.754	211.550	182.100	182.650	183.200	183.750
Ontvangsten	13	0	0	0	0	0
Saldo	-190.741	-211.550	-182.100	-182.650	-183.200	-183.750
<b>Investerings</b>						
Uitgaven	53.292	268.708	32.000	27.000	62.000	10.000
Ontvangsten	0	1.500	0	0	0	0
Saldo	-53.292	-267.208	-32.000	-27.000	-62.000	-10.000
<b>Financiering</b>						

## Actie: GBB\_AFVAL: Gelijkblijvend beleid - Afvalbeheer

Van 01/01/2020 tot 31/12/2025

	2020	2021	2022	2023	2024	2025
<b>Exploitatie</b>						
Uitgaven	1.233.197	1.327.522	1.243.750	1.398.650	1.424.065	1.452.280
Ontvangsten	457.011	409.022	428.750	428.750	428.750	428.750
Saldo	-776.186	-918.500	-815.000	-969.900	-995.315	-1.023.530
<b>Investerings</b>						
<b>Financiering</b>						

## Actie: GBB\_ALGFIN: Gelijkblijvend beleid - Algemene Financiering

Van 01/01/2020 tot 31/12/2025

	2020	2021	2022	2023	2024	2025
<b>Exploitatie</b>						
Uitgaven	75.077	105.930	100.977	90.548	91.345	91.735
Ontvangsten	16.639.837	15.665.886	16.216.711	16.197.351	16.529.901	16.884.937
Saldo	16.564.760	15.559.956	16.115.734	16.106.803	16.438.556	16.793.202
<b>Investerings</b>						
Uitgaven	468.675	219.714	0	0	0	0
Ontvangsten	39.056	39.056	39.056	39.056	39.056	39.056
Saldo	-429.619	-180.658	39.056	39.056	39.056	39.056
<b>Financiering</b>						

## Actie: GBB\_BIB: Gelijkblijvend beleid - Bibliotheek

Van 01/01/2020 tot 31/12/2025

	2020	2021	2022	2023	2024	2025
<b>Exploitatie</b>						
Uitgaven	39.739	50.910	52.410	52.410	52.410	52.410
Ontvangsten	9.995	9.500	9.500	9.500	9.500	9.500
Saldo	-29.743	-41.410	-42.910	-42.910	-42.910	-42.910
<b>Investerings</b>						
<b>Financiering</b>						

## Actie: GBB\_BKO: Gelijkblijvend beleid - Buitenschoolse kinderopvang

Van 01/01/2020 tot 31/12/2025

	2020	2021	2022	2023	2024	2025
<b>Exploitatie</b>						
Uitgaven	60.846	99.900	100.400	100.900	101.400	101.900
Ontvangsten	292.768	343.400	445.400	445.400	445.400	445.400
Saldo	231.922	243.500	345.000	344.500	344.000	343.500
<b>Investerings</b>						
<b>Financiering</b>						

## Actie: GBB\_BUS: Gelijkblijvend beleid - Busvervoer

Van 01/01/2020 tot 31/12/2025

	2020	2021	2022	2023	2024	2025
<b>Exploitatie</b>						
Uitgaven	75.391	121.600	123.100	124.600	126.100	127.600
Ontvangsten	37.505	60.000	65.000	65.000	65.000	65.000
Saldo	-37.886	-61.600	-58.100	-59.600	-61.100	-62.600
<b>Investerings</b>						
<b>Financiering</b>						

## Actie: GBB\_BZ: Gelijkblijvend beleid - Burgerzaken

Van 01/01/2020 tot 31/12/2025

	2020	2021	2022	2023	2024	2025
<b>Exploitatie</b>						
Uitgaven	11.001	17.100	17.100	17.100	47.100	17.100
Ontvangsten	54.821	62.375	62.375	62.375	62.375	62.375
Saldo	43.821	45.275	45.275	45.275	15.275	45.275
<b>Investerings</b>						
Uitgaven	23.824	35.000	20.000	20.000	20.000	0
Ontvangsten	0	0	0	0	0	0
Saldo	-23.824	-35.000	-20.000	-20.000	-20.000	0
<b>Financiering</b>						

## Actie: GBB\_COM: Gelijkblijvend beleid - Communicatie

Van 01/01/2020 tot 31/12/2025

	2020	2021	2022	2023	2024	2025
<b>Exploitatie</b>						
Uitgaven	19.963	22.700	22.700	22.700	22.700	22.700
Ontvangsten	0	0	0	0	0	0
Saldo	-19.963	-22.700	-22.700	-22.700	-22.700	-22.700
<b>Investerings</b>						
<b>Financiering</b>						

## Actie: GBB\_CULT: Gelijkblijvend beleid - Cultuur

Van 01/01/2020 tot 31/12/2025

	2020	2021	2022	2023	2024	2025
<b>Exploitatie</b>						
Uitgaven	90.717	133.400	174.100	172.900	174.100	174.100
Ontvangsten	37.366	50.850	130.350	130.350	130.350	130.350
Saldo	-53.351	-82.550	-43.750	-42.550	-43.750	-43.750
<b>Investerings</b>						
<b>Financiering</b>						

## Actie: GBB\_FEEST: Gelijkblijvend beleid - Feestelijkheden

Van 01/01/2020 tot 31/12/2025

	2020	2021	2022	2023	2024	2025
<b>Exploitatie</b>						
Uitgaven	71.002	88.500	96.900	93.900	99.900	93.900
Ontvangsten	2.185	750	4.000	4.000	4.000	4.000
Saldo	-68.816	-87.750	-92.900	-89.900	-95.900	-89.900
<b>Investerings</b>						
<b>Financiering</b>						

## Actie: GBB\_GI: Gelijkblijvend beleid - Gemeentelijke infrastructuur

Van 01/01/2020 tot 31/12/2025

	2020	2021	2022	2023	2024	2025
<b>Exploitatie</b>						
Uitgaven	547.929	650.900	602.750	604.750	606.750	608.750
Ontvangsten	37.776	54.244	41.753	51.160	54.279	58.007
Saldo	-510.154	-596.656	-560.997	-553.590	-552.471	-550.743
<b>Investerings</b>						
Uitgaven	48.990	714.035	51.000	25.000	40.000	0
Ontvangsten	9.999	3.000	0	0	0	0
Saldo	-38.991	-711.035	-51.000	-25.000	-40.000	0
<b>Financiering</b>						

## Actie: GBB\_ICT: Gelijkblijvend beleid - ICT en Archief

Van 01/01/2020 tot 31/12/2025

	2020	2021	2022	2023	2024	2025
<b>Exploitatie</b>						
Uitgaven	413.844	521.000	552.500	544.500	566.500	589.500
Ontvangsten	0	0	0	0	0	0
Saldo	-413.844	-521.000	-552.500	-544.500	-566.500	-589.500
<b>Investerings</b>						
Uitgaven	82.330	94.470	37.500	132.500	32.500	27.500
Ontvangsten	0	35.800	0	0	0	0
Saldo	-82.330	-58.670	-37.500	-132.500	-32.500	-27.500
<b>Financiering</b>						

## Actie: GBB\_INTSOL: Gelijkblijvend beleid - internationale solidariteit

Van 01/01/2020 tot 31/12/2025

	2020	2021	2022	2023	2024	2025
<b>Exploitatie</b>						
Uitgaven	11.950	13.500	13.500	13.500	13.500	13.500
Ontvangsten	0	15.000	10.000	20.000	30.000	35.000
Saldo	-11.950	1.500	-3.500	6.500	16.500	21.500
<b>Investerings</b>						
<b>Financiering</b>						

## Actie: GBB\_JEUGD: Gelijkblijvend beleid - Jeugd

Van 01/01/2020 tot 31/12/2025

	2020	2021	2022	2023	2024	2025
<b>Exploitatie</b>						
Uitgaven	75.076	106.350	103.850	102.850	102.850	102.850
Ontvangsten	22.440	30.000	30.000	30.000	30.000	30.000
Saldo	-52.636	-76.350	-73.850	-72.850	-72.850	-72.850
<b>Investerings</b>						
<b>Financiering</b>						



## Actie: GBB\_KUNSTO: Gelijkblijvend beleid - Kunstonderwijs

Van 01/01/2020 tot 31/12/2025

	2020	2021	2022	2023	2024	2025
<b>Exploitatie</b>						
Uitgaven	92.607	76.050	73.050	73.050	73.050	73.050
Ontvangsten	0	0	0	0	0	0
Saldo	-92.607	-76.050	-73.050	-73.050	-73.050	-73.050
<b>Investerings</b>						
Uitgaven	956	19.844	7.500	7.500	7.500	7.500
Ontvangsten	0	0	0	0	0	0
Saldo	-956	-19.844	-7.500	-7.500	-7.500	-7.500
<b>Financiering</b>						

## Actie: GBB\_LOKECO: Gelijkblijvend beleid - Lokale Economie

Van 01/01/2020 tot 31/12/2025

	2020	2021	2022	2023	2024	2025
<b>Exploitatie</b>						
Uitgaven	31.196	39.250	40.250	40.250	40.250	40.250
Ontvangsten	42.253	35.850	43.000	43.000	43.000	43.000
Saldo	11.057	-3.400	2.750	2.750	2.750	2.750
<b>Investerings</b>						
<b>Financiering</b>						

## Actie: GBB\_MILIEU: Gelijkblijvend beleid - Milieu

Van 01/01/2020 tot 31/12/2025

	2020	2021	2022	2023	2024	2025
<b>Exploitatie</b>						
Uitgaven	23.364	33.000	33.000	33.000	33.000	33.000
Ontvangsten	11.004	12.000	12.000	12.000	12.000	12.000
Saldo	-12.360	-21.000	-21.000	-21.000	-21.000	-21.000
<b>Investerings</b>						
<b>Financiering</b>						

## Actie: GBB\_NOODPL: Gelijkblijvend beleid - Noodplanning

Van 01/01/2020 tot 31/12/2025

	2020	2021	2022	2023	2024	2025
<b>Exploitatie</b>						
Uitgaven	0	2.000	2.000	2.000	2.000	2.000
Ontvangsten	0	0	0	0	0	0
Saldo	0	-2.000	-2.000	-2.000	-2.000	-2.000
<b>Investerings</b>						
<b>Financiering</b>						

## Actie: GBB\_OND: Gelijkblijvend beleid - Basisonderwijs

Van 01/01/2020 tot 31/12/2025

	2020	2021	2022	2023	2024	2025
<b>Exploitatie</b>						
Uitgaven	899.986	970.850	971.950	971.950	971.950	971.950
Ontvangsten	913.965	962.000	962.000	962.000	962.000	962.000
Saldo	13.979	-8.850	-9.950	-9.950	-9.950	-9.950
<b>Investerings</b>						
<b>Financiering</b>						

## Actie: GBB\_P&OG: Gelijkblijvend beleid - Personeel en Organisatie Gemeente

Van 01/01/2020 tot 31/12/2025

	2020	2021	2022	2023	2024	2025
<b>Exploitatie</b>						
Uitgaven	6.778.702	7.303.186	7.727.261	7.890.582	8.038.197	8.401.958
Ontvangsten	1.115.296	971.335	972.180	975.510	978.860	982.235
Saldo	-5.663.406	-6.331.851	-6.755.081	-6.915.072	-7.059.337	-7.419.723
<b>Investerings</b>						
<b>Financiering</b>						

## Actie: GBB\_P&OO: Gelijkblijvend beleid - Personeel en Organisatie OCMW

Van 01/01/2020 tot 31/12/2025

	2020	2021	2022	2023	2024	2025
<b>Exploitatie</b>						
Uitgaven	1.721.623	1.750.811	2.043.433	2.093.098	2.144.186	2.211.416
Ontvangsten	468.364	448.525	453.122	453.172	453.227	453.282
Saldo	-1.253.259	-1.302.286	-1.590.311	-1.639.926	-1.690.959	-1.758.134
<b>Investerings</b>						
<b>Financiering</b>						

## Actie: GBB\_PATG: Gelijkblijvend beleid - Patrimonium Gemeente

Van 01/01/2020 tot 31/12/2025

	2020	2021	2022	2023	2024	2025
<b>Exploitatie</b>						
Uitgaven	486.458	733.765	708.320	710.440	715.740	726.540
Ontvangsten	104.010	142.750	143.700	144.650	145.650	146.650
Saldo	-382.448	-591.015	-564.620	-565.790	-570.090	-579.890
<b>Investerings</b>						
Uitgaven	326.052	3.412.369	1.097.000	70.000	70.000	0
Ontvangsten	110.556	56.143	43.000	0	0	0
Saldo	-215.496	-3.356.226	-1.054.000	-70.000	-70.000	0
<b>Financiering</b>						

## Actie: GBB\_PATO: Gelijkblijvend beleid - Patrimonium OCMW

Van 01/01/2020 tot 31/12/2025

	2020	2021	2022	2023	2024	2025
<b>Exploitatie</b>						
Uitgaven	99.267	135.475	131.775	134.465	136.770	139.235
Ontvangsten	161.143	148.300	160.500	161.200	161.900	162.600
Saldo	61.875	12.825	28.725	26.735	25.130	23.365
<b>Investerings</b>						
Uitgaven	0	20.000	15.000	0	15.000	0
Ontvangsten	0	0	0	0	0	0
Saldo	0	-20.000	-15.000	0	-15.000	0
<b>Financiering</b>						

## Actie: GBB\_RP: Gelijkblijvend beleid - Ruimtelijke Planning

Van 01/01/2020 tot 31/12/2025

	2020	2021	2022	2023	2024	2025
<b>Exploitatie</b>						
Uitgaven	60.996	60.150	75.980	76.850	77.725	78.650
Ontvangsten	73.774	60.000	60.000	60.000	60.000	60.000
Saldo	12.778	-150	-15.980	-16.850	-17.725	-18.650
<b>Investerings</b>						
<b>Financiering</b>						

## Actie: GBB\_SCHLDG: Gelijkblijvend beleid - Schuld Gemeente

Van 01/01/2020 tot 31/12/2025

	2020	2021	2022	2023	2024	2025
<b>Exploitatie</b>						
Uitgaven	288.468	269.252	244.491	224.428	203.105	175.279
Ontvangsten	0	0	0	0	0	0
Saldo	-288.468	-269.252	-244.491	-224.428	-203.105	-175.279
<b>Investerings</b>						
<b>Financiering</b>						
Uitgaven	2.201.466	3.814.838	1.856.077	1.823.549	1.806.984	1.749.896
Ontvangsten	11.640.998	1.352.334	1.026.424	1.026.424	425.125	425.125
Saldo	9.439.532	-2.462.504	-829.653	-797.125	-1.381.859	-1.324.771

## Actie: GBB\_SCHLDO: Gelijkblijvend beleid - Schuld OCMW

Van 01/01/2020 tot 31/12/2025

	2020	2021	2022	2023	2024	2025
<b>Exploitatie</b>						
Uitgaven	14.158	9.645	8.395	7.152	6.110	5.360
Ontvangsten	0	0	0	0	0	0
Saldo	-14.158	-9.645	-8.395	-7.152	-6.110	-5.360
<b>Investerings</b>						
<b>Financiering</b>						
Uitgaven	117.855	30.877	30.630	30.370	18.955	19.690
Ontvangsten	0	0	0	0	0	0
Saldo	-117.855	-30.877	-30.630	-30.370	-18.955	-19.690

## Actie: GBB\_SH: Gelijkblijvend beleid - Sociaal Huis

Van 01/01/2020 tot 31/12/2025

	2020	2021	2022	2023	2024	2025
<b>Exploitatie</b>						
Uitgaven	784.698	993.760	846.934	847.139	851.039	848.709
Ontvangsten	1.480.222	1.676.967	1.521.777	1.526.517	1.536.599	1.547.044
Saldo	695.525	683.207	674.843	679.378	685.560	698.335
<b>Investerings</b>						
Uitgaven	0	0	3.000	0	0	0
Ontvangsten	9.843	0	0	0	0	0
Saldo	9.843	0	-3.000	0	0	0
<b>Financiering</b>						

## Actie: GBB\_SPORT: Gelijkblijvend beleid - Sport

Van 01/01/2020 tot 31/12/2025

	2020	2021	2022	2023	2024	2025
<b>Exploitatie</b>						
Uitgaven	356.308	110.330	136.230	136.230	136.230	136.230
Ontvangsten	259.882	103.000	103.000	103.000	103.000	103.000
Saldo	-96.426	-7.330	-33.230	-33.230	-33.230	-33.230
<b>Investerings</b>						
Uitgaven	0	24.000	7.000	17.000	7.000	7.000
Ontvangsten	0	0	0	0	0	0
Saldo	0	-24.000	-7.000	-17.000	-7.000	-7.000
<b>Financiering</b>						

## Actie: GBB\_TOELAE: Gelijkblijvend beleid - Toelagen andere entiteiten

Van 01/01/2020 tot 31/12/2025

	2020	2021	2022	2023	2024	2025
<b>Exploitatie</b>						
Uitgaven	1.660.938	1.636.736	1.698.175	1.839.517	1.889.288	1.943.473
Ontvangsten	153.631	0	0	0	0	0
Saldo	-1.507.307	-1.636.736	-1.698.175	-1.839.517	-1.889.288	-1.943.473
<b>Investerings</b>						
Uitgaven	85.774	283.374	185.284	185.284	190.099	190.099
Ontvangsten	0	0	0	0	0	0
Saldo	-85.774	-283.374	-185.284	-185.284	-190.099	-190.099
<b>Financiering</b>						

## Actie: GBB\_TOER: Gelijkblijvend beleid - Toerisme

Van 01/01/2020 tot 31/12/2025

	2020	2021	2022	2023	2024	2025
<b>Exploitatie</b>						
Uitgaven	7.986	11.445	10.945	8.695	9.695	9.695
Ontvangsten	242	1.800	1.800	1.800	1.800	1.800
Saldo	-7.744	-9.645	-9.145	-6.895	-7.895	-7.895
<b>Investerings</b>						
Uitgaven	880.000	10.000	0	0	0	0
Ontvangsten	0	14.000	0	0	0	0
Saldo	-880.000	4.000	0	0	0	0
<b>Financiering</b>						

## Actie: GBB\_VERZEK: Gelijkblijvend beleid - Verzekeringen

Van 01/01/2020 tot 31/12/2025

	2020	2021	2022	2023	2024	2025
<b>Exploitatie</b>						
Uitgaven	72.461	53.650	55.160	56.800	58.155	59.720
Ontvangsten	0	0	0	0	0	0
Saldo	-72.461	-53.650	-55.160	-56.800	-58.155	-59.720
<b>Investerings</b>						
<b>Financiering</b>						

## Actie: GBB\_WONEN: Gelijkblijvend beleid - Wonen

Van 01/01/2020 tot 31/12/2025

### **Actieplan: GBR-VBJ: Gecumuleerde budgettaire resultaat vorig boekjaar**

Van 01/01/2019 tot 31/12/2025

### **Actie: GBR-VBJ: Gecumuleerde budgettaire resultaat vorig boekjaar**

Van 01/01/2019 tot 31/12/2025

# Meerjarenplanaanpassing 2 2020-2025- 'Anzegem morgen' :

## Overzicht Beleidsdoelstellingen-Actieplannen-Acties

Hieronder worden de vooropgestelde beleidsdoelstellingen-actieplannen-acties weergegeven met hun volledige omschrijving. In de strategische nota is het aantal tekens dat voorzien is om een beleidsdoelstelling-actieplan-actie uit te schrijven beperkt. Hierdoor werden er een aantal noodgedwongen verkort om ze te kunnen opnemen.

### Doelstellingenstructuur

Beleidsdoelstelling	Actieplan	Acties
1.	Anzegem zorgt voor zijn mensen en maakt via participatie en samenwerking werk van een gelukkige, solidaire, inclusieve samenleving waar iedereen een plaats, een rol en een verantwoordelijkheid heeft	<ul style="list-style-type: none"> <li>1.1. Anzegem maken we samen via inspraak en participatie                             <ul style="list-style-type: none"> <li>1.1.1 Vergroten toegankelijkheid gemeente- en OCMW-raad</li> <li>1.1.2 Kansen geven aan dorps- en buurtspraak</li> </ul> </li> <li>1.2. Anzegem werkt samen buiten de gemeentegrenzen én respecteert ieders eigenheid                             <ul style="list-style-type: none"> <li>1.2.1 Uitbouwen en ondersteunen stedenband Pèrèrè</li> <li>1.2.2 Actief beleid rond gendergelijkheid, racisme en discriminatie</li> <li>1.2.3 Initiatieven rond integratie en inburgering</li> </ul> </li> <li>1.3. Anzegem is een plaats waar mensen gelukkig en gezond kunnen wonen, leven, leren, spelen en werken                             <ul style="list-style-type: none"> <li>1.3.1 Groen, aangename dorpskernen</li> <li>1.3.2 Uitbreiden en verbeteren gemeentelijk aanbod van sportinfrastructuur</li> <li>1.3.3 Zwembad uitbouwen op maat van Anzegem</li> <li>1.3.4 Aanvullend aanbod voor de jeugd</li> <li>1.3.5 Verenigingen beschikken over aangepaste veilige infrastructuur</li> <li>1.3.6 Vrijetijdsdiensten zijn modern en voor iedereen toegankelijk</li> <li>1.3.7 Uitbouw van een beheersbare en kwalitatieve buitenschoolse kinderopvang</li> <li>1.3.8 Onderzoeken herorganiseren en optimaliseren gemeentelijk onderwijslandschap in het belang van het schoolgaande kind waarbij voor wat de scholengemeenschap betreft maximale netoverschrijdende samenwerkingen wordt nagestreeft</li> <li>1.3.9 Uitbouw van lokale toeristische troeven</li> <li>1.3.10 Inzet op gezondheid (opmaak en uitrollen van een actieplan)</li> <li>1.3.11 Aanpak van de coronacrisis</li> </ul> </li> <li>1.4. Anzegemnaren worden goed opgevangen en begeleid in moeilijke situaties                             <ul style="list-style-type: none"> <li>1.4.1 Halt aan armoede (opmaak en uitrollen van een actieplan)</li> <li>1.4.2 Inzet op zorg</li> <li>1.4.3 Aanbod van crisishuisvesting voor Anzegemnaren in nood</li> <li>1.4.4 Er wordt samengewerkt met W13 voor het realiseren van de functies van het Geïntegreerd Breed Onthaal</li> </ul> </li> </ul>
2.	Anzegem gaat zorgzaam en duurzaam om met zijn ruimte en zet volop in op leefbare, veilige en nette dorpen waar het goed is om te wonen en te werken	<ul style="list-style-type: none"> <li>2.1 De Anzegemnaar is veilig onderweg en kan kiezen voor duurzame alternatieven                             <ul style="list-style-type: none"> <li>2.1.1 Herziening mobiliteitsplan</li> <li>2.1.2 Investeren in degelijke gemeentelijke verkeersinfrastructuur</li> <li>2.1.3 Anzegem: fietsparadijs</li> <li>2.1.4 Leerlingen worden gestimuleerd zich op een zachte manier veilig naar school te begeven</li> <li>2.1.5 Anzegems openbaar vervoer</li> </ul> </li> <li>2.2. Ondernemend Anzegem - Ondernemen in Anzegem krijgt kansen en ruimte                             <ul style="list-style-type: none"> <li>2.2.1 Uitbouw van de lokale economie</li> <li>2.2.2 Inzetten op lokale landbouw</li> </ul> </li> <li>2.3. Ruimtelijk plannen voor de toekomst                             <ul style="list-style-type: none"> <li>2.3.1 Opmaak van een Ruimtelijk Structuurplan Anzegem met aandacht voor leefbaarheid in de dorpen</li> <li>2.3.2 Aanpak leegstand en stimuleren renovatie panden</li> <li>2.3.3 Vastleggen woonuitbreidingsgebieden</li> </ul> </li> <li>2.4. Opmaak van een patrimoniumplan                             <ul style="list-style-type: none"> <li>2.4.1 Opmaak visienota voor alle patrimonium incl. nieuw dienstencentrum met aandacht voor duurzaamheid, zuinigheid en toegankelijkheid</li> <li>2.4.2 Uitrol patrimoniumplan</li> </ul> </li> <li>2.5. Anzegem zet in op klimaat                             <ul style="list-style-type: none"> <li>2.5.1 Uitrol Burgemeestersconvenant en bijhorende acties</li> <li>2.5.2 Openbare verlichting op led</li> <li>2.5.3 Inzet op een afvalarme gemeente</li> <li>2.5.4 Natuur- en bosontwikkeling</li> <li>2.5.5 Lokale energieproductie en -besparing</li> </ul> </li> </ul>

Beleids- doelstelling	Actieplan	Acties
	2.6. Anzegem zet in op dierenwelzijn	2.6.1 Oprichten van een dierenwelzijnscommissie 2.6.2 Inrichten van een hondenweide 2.6.3 Biodiversiteit: het welzijn van onze inheemse fauna
	3. Anzegem zet in op een herkenbare, performante, moderne, centrale en klantvriendelijke dienstverlening met aandacht voor nabijheid in de dorpskernen en voert een gezond financieel beleid	3.1. Opmaak en uitrol van een ICT-masterplan <ul style="list-style-type: none"> <li>3.1.1 Investeren in IT: aankoop aangepaste en compatibele software om de administratieve last te verlichten</li> <li>3.1.2 De mandatarissen mee in het digitaal verhaal</li> <li>3.1.3 Informatiebeheer : digitale en papieren archivering</li> </ul> 3.2. Uitwerken van een digitaal en persoonlijk dienstverleningsconcept <ul style="list-style-type: none"> <li>3.2.1 Uitbouw van een klantvriendelijk, performant onthaal zowel digitaal als persoonlijk in het nieuw dienstencentrum</li> <li>3.2.2 Creëren mogelijkheden om de dienstverlening dichtbij de minder mobiele burger te brengen</li> <li>3.2.3 Klusjesdienst: rap en rein (mobiele ploeg om kleine herstellingen uit te voeren)</li> </ul> 3.3 Personeelsbeheer (Interne Organisatie) <ul style="list-style-type: none"> <li>3.3.1 Uitbouw van draagkrachtige diensten om uitdagingen het hoofd te bieden, op vlak van capaciteit en competenties</li> <li>3.3.2 Uitbouw van een performant organogram met aandacht voor deskundigheid, leidinggevende en organisatorische capaciteiten en ook met oog op duurzaamheid en samenwerking over de clusters en cellen heen</li> <li>3.3.3 Opmaak personeelsformatie in functie van vergevorderde centralisatie</li> </ul> 3.4. Onderzoek op vlak van financiële opportuniteiten door oprichting Autonoom Gemeentebedrijf (AGB) <ul style="list-style-type: none"> <li>3.4.1 Onderzoek mogelijkheden en aanstellen van een externe consultancy in het kader van de oprichting van een AGB</li> <li>3.4.2 Indien onderzoek positief: Uitrol en oprichting AGB</li> </ul> 3.5. Anzegem zet zich op vlak van communicatie herkenbaar en vernieuwend op de kaart <ul style="list-style-type: none"> <li>3.5.1 Onderzoek vernieuwen huisstijl ifv centralisatie</li> <li>3.5.2 Uitrol nieuwe huisstijl en communicatiemiddelen</li> </ul>

## OVERZICHT BELEIDSDOMEINEN, BELEIDSVELDEN EN BELEIDSITEMS MEERJARENPLANAANPASSING 2 2020-2025

Beleidsdomein	Beleidsdomein -omschrijving	Beleidsveld	Beleidsveld - omschrijving	Beleidsitem	Beleidsitem - omschrijving
00	Algemene financiering	0010	Algemene overdrachten tussen verschillende bestuurlijke niveaus	0010-00	Algemene overdrachten tussen verschillende bestuurlijke niveaus
		0020	Fiscale aangelegenheden	0020-00	Fiscale aangelegenheden
		0030	Financiële aangelegenheden	0030-00	Financiële aangelegenheden
		0040	Transacties in verband met de openbare schuld	0040-00	Transacties ivm de openbare schuld
		0050	Patrimonium zonder maatschappelijk doel	0050-00	Patrimonium zonder maatschappelijk doel
01	Mens	0130	Administratieve dienstverlening	0130-00	Dienst Burgerzaken
		0160	Hulp aan het buitenland	0160-00	Internationale solidariteit
		0480	Bestuurlijke preventie (incl. GAS)	0480-00	Bestuurlijke preventie (incl. GAS)
		0490	Overige elementen van openbare orde en veiligheid	0490-00	Overige elementen van openbare orde en veiligheid
		0703	Openbare bibliotheken	0703-00	Bibliotheken
		0705	Gemeenschapscentrum	0705-00	Gemeenschapscentrum - algemeen
		0705	Gemeenschapscentrum	0705-01	Uitleendienst
		0705	Gemeenschapscentrum	0705-30	Culturaanbod
		0710	Feesten en plechtigheden	0710-00	Feesten en plechtigheden
		0720	Monumentenzorg	0720-00	Monumentenzorg
		0740	Sportsector- en verenigingsondersteuning	0740-00	Sportsector en-verenigingsondersteuning
		0741	Sportpromotie en -evenementen	0741-00	Sportpromotie en -evenementen - werking dienst
		0742	Sportinfrastructuur	0742-00	Zwembad
		0742	Sportinfrastructuur	0742-01	Sporthallen
		0742	Sportinfrastructuur	0742-02	Sportterreinen en hun accommodatie
		0750	Jeugdsector- en verenigingsondersteuning	0750-00	Jeugdsector en -verenigingsondersteuning
		0751	Gemeentelijke dienstverlening gericht op kinderen & jongeren	0751-00	Jeugd - werking dienst
		0752	Infrastructuur en faciliteiten ten behoeve van kinderen en jongeren	0752-00	Jeugd - Infrastructuur en faciliteiten t.b.v. kinderen en jongeren
		0800	Gewoon basisonderwijs	0800-00	Gewoon basisonderwijs
		0820	Deeltijds kunstonderwijs	0820-00	Deeltijds kunstonderwijs
		0900	Sociale bijstand	0900-00	Sociale Dienst
		0902	Integratie van personen met vreemde herkomst	0902-00	Integratie van personen met een vreemde herkomst
		0903	Lokale opvanginitiatieven voor asielzoekers	0903-01	LOI Complex Lieven Bauwensstraat
		0903	Lokale opvanginitiatieven voor asielzoekers	0903-02	LOI Klijtberg
		0904	Activering van tewerkstelling	0904-00	Activering van tewerkstelling
		0905	Dienst voor juridische informatie en advies	0905-00	Dienst voor juridische informatie en advies
		0909	Overige verrichtingen inzake sociaal beleid	0909-00	Sociaal Huis - niet-verdeelde ontvangsten en uitgaven
		0930	Sociale huisvesting	0930-00	Sociale huisvesting
		0943	Gezinshulp	0943-00	Gezinshulp
		0943	Gezinshulp	0943-01	Kledijwinkel
		0945	Kinderopvang	0945-00	Kinderopvang
		0946	Thuisbezorgde maaltijden	0946-00	Thuisbezorgde maaltijden
		0947	Klusjesdienst	0947-00	Klusjesdienst
0948	Poetsdienst	0948-01	Reguliere poetsdienst		
0948	Poetsdienst	0948-02	Poetsdienst via dienstencheques		
0950	Ouderenwoningen	0950-00	Ouderenwoningen		
0951	Dienstencentra	0951-00	Lokaal Dienstencentrum		

Beleidsdomein	Beleidsdomein -omschrijving	Beleidsveld	Beleidsveld - omschrijving	Beleidsitem	Beleidsitem - omschrijving
01	Mens	0952	Assistentiewoningen	0952-00	Assistentiewoningen
		0959	Overige verrichtingen betreffende ouderen	0959-00	Overige verrichtingen betreffende ouderen
		0959	Overige verrichtingen betreffende ouderen	0959-01	ANNAH
		0983	Andere verpleeg- en verzorgingsinrichtingen (triagecentrum)	0983-00	Andere verpleeg- en verzorgingsinrichtingen (triagecentrum)
		0990	Begraafplaatsen	0990-00	Begraafplaatsen
02	Ruimte	0200	Wegen	0200-00	Dienst Gemeent. Infrastructuur-niet-verdeelde ontvangsten/uitgaven
		0200	Wegen	0200-01	Wegen - technische dienst
		0300	Ophalen en verwerken van huishoudelijk afval	0300-00	Ophalen en verwerken van huishoudelijk afval
		0309	Overig afval- en materialenbeheer	0309-00	Overig afvalbeheer (o.m. containerpark)
		0319	Overig waterbeheer	0319-00	Overig waterbeheer - onbevaarbare waterlopen
		0329	Overige vermindering van milieuverontreiniging	0329-00	Overige vermindering van milieuverontreiniging - algemeen
		0340	Aankoop, inrichting en beheer van natuur, groen en bos	0340-00	Aankoop, inrichting en beheer natuur, groen en bos
		0341	Erosiebestrijding	0341-00	Erosiebestrijding
		0349	Overige bescherming van biodiversiteit, landschappen en bodem	0349-00	Overige bescherming van biodiversiteit, landschappen en bodem
		0350	Klimaat en energie	0350-00	Klimaat en energie
		0380	Participatie en sensibilisatie	0380-00	Participatie en sensibilisatie natuur- en milieubeheer
		0390	Overige milieubescherming	0390-00	Overige milieubescherming
		0470	Dierenbescherming	0470-00	Dierenwelzijn
		0500	Handel en middenstand	0500-00	Handel en middenstand
		0521	Toerisme - Sectorondersteuning	0521-00	Toerisme
		0600	Ruimtelijke planning	0600-00	Ruimtelijke planning
		0640	Elektriciteitsvoorziening	0640-00	Elektriciteitsvoorziening
		0650	Gasvoorziening	0650-00	Gasvoorziening
0670	Straatverlichting	0670-00	Straatverlichting		
0680	Groene ruimte	0680-00	Groene ruimte		
0984	Ontsmetting en openbare reiniging	0984-00	Ontsmetting en openbare reiniging-algemeen		
03	Algemene ondersteuning	0100	Politieke organen	0100-00	Politieke organen
		0110	Secretariaat	0110-00	Secretariaat
		0111	Fiscale en financiële diensten	0111-00	Dienst Financiën
		0112	Personeelsdienst en vorming	0112-00	Dienst Personeel en Organisatie
		0119	Overige algemene diensten	0119-01	Dienst ICT-Archief
		0119	Overige algemene diensten	0119-02	Dienst Communicatie, informatie en klachtenbehandeling
		0119	Overige algemene diensten	0119-10	Dienst van de Gebouwen
		0119	Overige algemene diensten	0119-80	Busvervoer
0119	Overige algemene diensten	0119-90	Overige algemene diensten - niet verdeelde ontvangsten en uitgaven		
04	Andere besturen	0400	Politiediensten	0400-00	Politie
		0410	Brandweer	0410-00	Brandweer
		0420	Dienst 100	0420-00	Dienst 100
		0790	Erediensten	0790-00	Erediensten



**LIJST TOEGESTANE WERKINGS- EN INVESTERINGSSUBSIDIES MJPA2 - 2020-2025**

Beleids- item	Beleidsitem omschrijving	Algemene rekening	Algemene rekening omschrijving	Begunstigde/soort toelage	2020	2021	2022	2023	2024	2025	Totaal
0160-00	Internationale solidariteit	6490020	Werkingsubsidies - verenigingen	Noodhulp, financiering duurzame band	7.450	7.500	7.500	7.500	7.500	7.500	<b>44.950</b>
0160-00	Internationale solidariteit	6490040	Werkingsubsidies - adviesorganen	Wereldraad	6.000	6.000	6.000	6.000	6.000	6.000	<b>36.000</b>
0300-00	Ophalen/verwerken van huishoudelijk afval	6490050	Werkingsubsidies - andere overheden	IMOG	616.975	648.272	653.000	678.000	693.000	708.000	<b>3.997.247</b>
0329-00	Overige vermindering van milieuverontreiniging - algemeen	6490010	Werkingsubsidies - huishoudens	Milieugerelateerde subsidies	349	1.000	1.000	1.000	1.000	1.000	<b>5.349</b>
0380-00	Participatie en sensibilisatie natuur- en milieubeheer	6490040	Werkingsubsidies - adviesorganen	Toelage Mina-raad	1.000	1.000	1.000	1.000	1.000	1.000	<b>6.000</b>
0390-00	Overige milieubescherming	6490010	Werkingsubsidies - huishoudens	Subsidies zwaluwnesten, knotwilgen, groendaken, landschaps-bedrijfsplan, poelen, biodiversiteitsacties, toelagen groenbemers landbouwers, buiten gebruik stellen stookolietank	9.961	12.000	12.000	12.000	12.000	12.000	<b>69.961</b>
0400-00	Politie	6490050	Werkingsubsidies - andere overheden	Politiezone MIRA	1.201.156	1.261.214	1.299.050	1.338.022	1.378.163	1.419.508	<b>7.897.113</b>
0410-00	Brandweer	6490050	Werkingsubsidies - andere overheden	Hulpverleningszone Fluvia	316.185	267.674	335.445	351.495	361.125	373.965	<b>2.005.889</b>
0410-00	Brandweer	6490050	Werkingsubsidies - andere overheden	Bijdrage in de werkingskosten aanpak coronacrisis Fluvia	0	15.000					<b>15.000</b>
0500-00	Handel en middenstand	6490020	Werkingsubsidies - verenigingen	Subsidies initiatieven lokale economie en middenstand, bijdrage Sinergie	500	0	1.000	1.000	1.000	1.000	<b>4.500</b>
0500-00	Handel en middenstand	6490040	Werkingsubsidies - adviesorganen	Werkgroep Lokale Economie	0	0	1.000	1.000	1.000	1.000	<b>4.000</b>
0500-00	Handel en middenstand	6490060	Werkingsubsidies - zelfstandigen	Starterspremie zelfstandigen	0	3.000	6.000	6.000	6.000	6.000	<b>27.000</b>
0521-00	Toerisme	6490050	Werkingsubsidies - andere overheden	Westtoer	5.135	5.445	5.445	5.445	5.445	5.445	<b>32.360</b>
0600-00	Ruimtelijke planning	6490050	Werkingsubsidies - andere overheden	Leiedal	59.473	56.150	72.880	73.750	74.625	75.550	<b>412.428</b>
0705-30	Culturaanbod	6490040	Werkingsubsidies - adviesorganen	Cultuurraad	22.450	22.500	22.500	22.500	22.500	22.500	<b>134.950</b>
0705-30	Culturaanbod	6490040	Werkingsubsidies - adviesorganen	Coronasubsidie Vlaams noodfonds voor cultuur, jeugd en sport	168.184						<b>168.184</b>
0705-30	Culturaanbod	6490050	Werkingsubsidies - andere overheden	Overleg Cultuur Kortrijk / Zuidwest	9.602	15.000	15.000	15.000	15.000	15.000	<b>84.602</b>
0710-00	Feesten en plechtigheden	6490020	Werkingsubsidies - verenigingen	Toelagen diverse initiatieven	4.205	12.000	18.400	18.400	18.400	18.400	<b>89.805</b>
0740-00	Sportsector en-verenigingsondersteuning	6490020	Werkingsubsidies - verenigingen	Toelage sportverenigingen (met eigen infrastructuur), impulssubsidie, structurele bijdrage wiel- en voetbalclubs, eenmalige bijdrage BK Wielrennen	108.900	38.150	43.150	43.150	43.150	43.150	<b>319.650</b>
0740-00	Sportsector en-verenigingsondersteuning	6490040	Werkingsubsidies - adviesorganen	Sportraad	7.000	7.000	7.000	7.000	7.000	7.000	<b>42.000</b>
0741-00	Sportpromotie en -evenementen	6495000	Prijssubsidies	Prijssubsidies uitbating zwembad	447	1.400	1.300	1.300	1.300	1.300	<b>7.047</b>
0742-00	Zwembad	6496000	Werkingsubsidies - andere overheden	Deelname in de kosten zwembad Farys	232.046	250.733	297.175	310.450	326.950	334.775	<b>1.752.129</b>
0750-00	Jeugdsector en -verenigingsondersteuning	6490020	Werkingsubsidies - verenigingen	Tussenkomst containerpark vr jeugdverenigingen	0	750	750	750	750	750	<b>3.750</b>
0750-00	Jeugdsector en -verenigingsondersteuning	6490040	Werkingsubsidies - adviesorganen	Jeugdraad	39.100	39.100	39.100	39.100	39.100	39.100	<b>234.600</b>
0790-00	Erediensten	6490050	Werkingsubsidies - andere overheden	Toelage kerkfabrieken	143.597	107.848	63.680	150.000	150.000	150.000	<b>765.125</b>
0800-00	Gewoon basisonderwijs	6490020	Werkingsubsidies - verenigingen	Scholen - sociale voordelen	35.000	56.000	56.000	56.000	56.000	56.000	<b>315.000</b>
0820-00	Deeltijds kunstonderwijs	6490050	Werkingsubsidies - andere overheden	Kunstonderwijs	92.379	75.000	72.000	72.000	72.000	72.000	<b>455.379</b>
0900-00	Sociale dienst	6490010	Werkingsubsidies - huishoudens	Aanwending coronasubsidie armoedebestrijding		18.560					<b>18.560</b>
0909-00	Sociaal Huis - niet-verdeelde ontvangsten en uitgaven	6490010	Werkingsubsidies - huishoudens	Korting op gemeentelijke activiteiten door gebruik 'vrijetijdspas'	1.469	12.500	22.500	25.000	25.000	25.000	<b>111.469</b>
0909-00	Sociaal Huis - niet-verdeelde ontvangsten en uitgaven	6490020	Werkingsubsidies - verenigingen	Korting op gemeentelijke activiteiten door gebruik 'vrijetijdspas'	0	0	2.500	3.750	5.000	5.000	<b>16.250</b>
0943-00	Gezins hulp	6490010	Werkingsubsidies - huishoudens	Aanwending ontvangen subsidies i.k.v. corona : Vlaamse subsidies armoedebestrijding en bescherming kwetsbare groepen, algemene federale subsidie Covid-19		19.600					<b>19.600</b>
0943-00	Gezins hulp	6490011	Gezinstoelage	Gezinstoelage	51.142	45.000	45.000	45.000	45.000	45.000	<b>276.142</b>

Beleids- item	Beleidsitem omschrijving	Algemene rekening	Algemene rekening omschrijving	Begunstigde/soort toelage	2020	2021	2022	2023	2024	2025	Totaal
0943-00	Gezinshulp	6490012	Palliatieve toelage	Palliatieve toelage	2.750	5.000	5.000	5.000	5.000	5.000	27.750
0943-00	Gezinshulp	6490013	Zorgtoelage - basis	Zorgtoelage - basis	138.063	150.000	110.000	110.000	110.000	110.000	728.063
0943-00	Gezinshulp	6490014	Zorgtoelage+	Zorgtoelage+	35.692	30.000	30.000	30.000	30.000	30.000	185.692
0943-00	Gezinshulp	6490020	Werkingsubsidies - verenigingen	Toelagen ouderraden	12.108	0	0	0	0	0	12.108
0943-00	Gezinshulp	6490040	Werkingsubsidies - adviesorganen	Gezins- en Welzijnsraad	10.000	10.000	10.000	10.000	10.000	10.000	60.000
0945-00	Kinderopvang	6490030	Werkingsubsidies - bedrijven en instellingen	Tussenkomst scholen BKO	24.130	42.000	42.000	42.000	42.000	42.000	234.130
0945-00	Kinderopvang	6490040	Werkingsubsidies - adviesorganen	LOKA	2.500	2.500	2.500	2.500	2.500	2.500	15.000
0959-00	Overige verrichtingen betreffende ouderen	6490040	Werkingsubsidies - adviesorganen	Seniorenraad	29.500	31.500	31.500	31.500	31.500	31.500	187.000
<b>Werkingsubsidies</b>					<b>3.394.448</b>	<b>3.276.396</b>	<b>3.338.375</b>	<b>3.522.612</b>	<b>3.606.008</b>	<b>3.683.943</b>	<b>20.821.782</b>
0400-00	Politie	6640000	Toegestane investeringssubsidies	Investeringsstoelage MIRA	42.439	42.439	42.439	42.439	42.439	42.439	254.634
0410-00	Brandweer	6640000	Toegestane investeringssubsidies	Investeringsstoelage en herkazenerings-toelage Fluvia	43.335	235.935	142.845	142.845	147.660	147.660	860.280
0420-00	Dienst 100	6640000	Toegestane investeringssubsidies	Investeringsstoelage ziekenwagen Rode Kruis Waregem-Anzegem		5.000					5.000
0720-00	Monumentenzorg	6640000	Toegestane investeringssubsidies	Restauratiesubsidie Landergemolen		35.000					35.000
0742-02	Sportterreinen en hun accommodaties	6640000	Toegestane investeringssubsidies	Investeringsstoelage kunstgras SV Anzegem	12.500	14.500	14.500	14.500	14.500	14.500	85.000
0742-02	Sportterreinen en hun accommodaties	6640000	Toegestane investeringssubsidies	Investeringsstoelage relighting veld 2 SV Anzegem		23.000					23.000
0742-02	Sportterreinen en hun accommodaties	6640000	Toegestane investeringssubsidies	Investeringsstoelage SV Anzegem		16.000					16.000
0742-02	Sportterreinen en hun accommodaties	6640000	Toegestane investeringssubsidies	Investeringsstoelage padelsterreinen met verlichting tennisclub Vichte	0	30.000	17.000				47.000
0742-02	Sportterreinen en hun accommodaties	6640000	Toegestane investeringssubsidies	Investeringsstoelage bouw kleedkamers en kantine voetbalclub Blauwe Haring	20.000	4.000					24.000
0752-00	Jeugdinfrastructuur	6640000	Toegestane investeringssubsidies	Investeringsubsidie Uitvoering Speelruimteplan te betalen aan Ouderraad Verrekijkers afdeling		1.500					1.500
<b>Investeringsubsidies</b>					<b>118.274</b>	<b>407.374</b>	<b>216.784</b>	<b>199.784</b>	<b>204.599</b>	<b>204.599</b>	<b>1.351.414</b>

## OVERZICHT VAN DE VERBONDEN ENTITEITEN - MJPA2 2020 -2025

### Gemeente Anzegem

#### Financiële Vaste Activa

Naam	Boekwaarde
Belangen in IMOG	605.189,76
Belangen in Elk Zijn Huis (nv)	161,13
Belangen in Wonen Regio Kortrijk (Sociale huisvestingsmaatschappij)	992,00
Belangen in Mijn Huis (Sociale huisvestingsmaatschappij)	500,00
Belangen in Eigen Haard (Sociale huisvestingsmaatschappij)	31,00
Belangen in Leiedal	125.872,18
Belangen in de Watergroep-drinkwateractiviteit	2.536.995,34
Belangen in De Watergroep - RioP - preferente aandelen	3.302.418,48
Belangen in De Watergroep - RioP - gewone aandelen	25,00
Belangen in Gaselwest - Fluvius - Aandelen Openbare Verlichting (OV)	429.618,91
Belangen in Gaselwest - Electriciteit - aandelen Ae	7.077.924,02
Belangen in Gaselwest - Gas - aandelen Ag	830.896,37
Belangen in Ppsilon (intergem vereniging voor crematoriumbeheer)	69.400,00
Belangen in Farys - Divisie Secundaire diensten - Sk-aandelen	1.675,00
Belangen in Gaselwest - Warmte - aandelen Aw	-12.384,68
Belangen in Farys TMVS dienstverlenende vereniging - A-aandelen	500,00
Belangen in Farys - Divisie Secundaire diensten - S-aandelen	180.000,00
Belangen in Gaselwest - Publigas - Aandelen Apg (ex-FIGGA)	113.000,21
Belangen in Gaselwest - Publi-T - Aandelen Apt (ex-FIGGA)	807.531,48
Belangen in Gaselwest - Telenet - Aandelen Ate (ex-FIGGA)	25,00
Belangen in Zefier - Aandelen A' (ex-FIGGA)	10.225,00
Belangen in Zefier - Aandelen H' (ex-FIGGA)	44.900,00
Belangen in EthiasCo	34.411,60
Belangen in Gaselwest - Niet gereguleerd - Andere activiteiten zonder kapitaal	168.601,24
Belangen in De Lijn	7.937,51
<b>Totaal netto-boekwaarde</b>	<b>16.336.446,55</b>

#### Overige verbonden entiteiten

Kerfabriek Sint-Jan Baptist en Eligius
Kerfabriek Sint-Petrus
Kerfabriek Sint-Stefanus en Theodoricus
Kerfabriek Sint-Antonius Abt
Kerfabriek Sint-Arnoldus
Kerfabriek Sint-Mattheus
Kerfabriek Sint-Theresia van het Kind Jezus
Politiezone Mira
Hulpverleningszone Fluvia
Cultuur Zuidwest

### OCMW Anzegem

#### Financiële Vaste Activa

Naam	Boekwaarde
Belangen in EthiasCo	17.205,80
<b>Totaal netto-boekwaarde</b>	<b>17.205,80</b>

#### Overige verbonden entiteiten

W13
Regionaal Sociaal Verhuurkantoor Waregem
Schuldbemiddeling Zuid-West-Vlaanderen
Logo Leieland
DYZO

## OVERZICHT VAN DE PERSONEELSINZET MEERJARENPLANAANPASSING 2 2020-2025

Organieke formatie		GEMEENTE	
Functie	Niveau	Statuut	Aantal voltijdse equivalenten
<b>DECRETALE GRADEN</b>			
Algemeen Directeur	DG	vastbenoemd	1
Financieel Directeur	DG	vastbenoemd	1
<b>COMMUNICATIE EN KLACHTEN, FEESTELIJKHEDEN EN PROTOCOL</b>			
Communicatieambtenaar	B1-3	vastbenoemd	1
<b>ICT EN ARCHIEF</b>			
Archiefverantwoordelijke	B1-3	contractueel	1
GIS-medewerker	B1-3	contractueel	0,25
ICT-deskundige	B1-3	statutair	1
	B1-3	contractueel	0,75
<b>FINANCIEN</b>			
Boekhouder	B4-5	vastbenoemd	1
Deskundige centrale aankoop	B1-3	vastbenoemd	1
Administratief medewerker	C1-3	contractueel	0,4
<b>PERSONEEL EN ORGANISATIE</b>			
Clusterhoofd	A1-3	vastbenoemd	1
Deskundige personeelszaken	B1-3	vastbenoemd	1
Administratief medewerker	C1-3	contractueel	2,5
Coördinator busvervoer	C1-3	contractueel	0,3
Buschauffeur	D1-3	contractueel	1,2
<b>BURGER EN DIENSTVERLENING, ZORG EN WELZIJN</b>			
Coördinator zorg en welzijn	B4-5	vastbenoemd	1
Stafmedewerker zorg en welzijn	B1-3	vastbenoemd	2
Coördinator burger en dienstverlening	B1-3	vastbenoemd	1
Administratief medewerker	C1-3	vastbenoemd	1,5
Administratief medewerker	C1-3	contractueel	3,8
<b>VRIJE TIJD</b>			
Clusterhoofd	A1-3	vastbenoemd	1
Bibliothecaris	B4-5	vastbenoemd	1
Sportfunctionaris	B1-3	vastbenoemd	1
Coördinator BKO	B1-3	vastbenoemd	2
Jeugdconsulent	B1-3	contractueel	1
Stafmedewerker Vrije Tijd	B1-3	contractueel	4,8
Assistent-dienstleider bibliotheek	B1-3	contractueel	1,5
Animator vrije tijd	C1-3	contractueel	1

Functie	Niveau	Statuut	Aantal voltijdse equivalenten
Bibliotheekassistent	C1-3	contractueel	1
Boekverzorger	E1-3	contractueel	0,25
Administratief deskundige	B1-3	contractueel	0,25
Ambtenaar internationale solidariteit	B1-3	contractueel	0,25
Administratief medewerker Vrije Tijd	C1-3	contractueel	0,8
Begeleid(st)er bko	D1-3	contractueel	12,2
Assistent-begeleid(st)er bko	E1-3	contractueel	0,3
Logistiek medewerker	D1-3	contractueel	0,5
Conciërge - reservatieverantwoordelijke	D1-3	contractueel	0,5
<b>INFRASTRUCTUUR</b>			
Clusterhoofd	A1-3	vastbenoemd	1
Coördinator	B1-3	contractueel	1
Projectcoördinator en preventieadviseur	B4-5	contractueel	1
Administratief deskundige	B1-3	vastbenoemd	1
Werkleider	C4-5	vastbenoemd	1
Mobiliteitsdeskundige	B1-3	contractueel	0,5
Ploegbaas Groendienst	D4-5	vastbenoemd	1
Elektricien BA5/hoofddeurtechniek culturele infrastructuur	C1-3	contractueel	1
Technicus-specialist wegenis en riolering	D4	vastbenoemd	1
Technicus-specialist mechanica	D4	vastbenoemd	1
Technicus-specialist culturele infrastructuur en uitleendienst	D4	vastbenoemd	1
Technicus-specialist begraafplaatsen en bestrijding ongedierte	D4	vastbenoemd	1
Technicus-specialist evenementen en signalisatie	D4	vastbenoemd	1
Technisch assistent in volgende ploegen: groen, begraafplaatsen, onderhoud voetwegen en ongediertebestrijding, openbare werken en patrimonium, garage en mechaniek, uitleen en technieken culturele infrastructuur	D1-3	contractueel	20
Technisch assistent (technicus hydranten)	D1-3	contractueel	1
Administratief medewerker	C1-3	contractueel	1
Schoonmaker	E1-3	contractueel	9
<b>OMGEVING EN NOODPLANNING</b>			
Clusterhoofd (tevens omgevingsambtenaar ruimtelijke ordening)	A1-3	vastbenoemd	1
Omgevingsdeskundige	A1-3	vastbenoemd	1
Omgevingsdeskundige (waarvan 1 omgevingsambtenaar milieu)	B1-3	contractueel	3
Omgevingsdeskundige	B1-3	vastbenoemd	0,5
Ambtenaar noodplanning	B1-3	vastbenoemd	0,5
Administratief medewerker	C1-3	contractueel	1,4
Recyclageparkwachter	D1-3	contractueel	4

Functie	Niveau	Statuut	Aantal voltijdse equivalenten
<b>PROJECTBASIS</b>			
Administratief medewerker Infrastructuur	C1-3	contractueel	0,5
2 seizoensarbeiders voor 6 maanden	D1-3	contractueel	1
<b>TOTAAL AANTAL VOLTIIJDS EQUIVALENTEN GEMEENTE</b>			<b>109,45</b>
Aantal uren jobstudenten			6000u
<b>Uitdovende formatie GEMEENTE</b>			
Functie	Niveau	Statuut	Aantal voltijdse equivalenten
Administratief medewerker P&O	C1-3	vastbenoemd	1
Adm. Hoofdmedewerker bevolking/burgerlijke stand	C4-5	vastbenoemd	1
Administratief medewerker vrije tijd	C1-3	twm/contractueel	0,5
Ambtenaar interne preventie	B1-3	contractueel	0,5
Omgevingsdeskundige	B1-3	contractueel	1
Technisch assistent	D1-3	vastbenoemd	1
Projectopvolger/preventieadviseur	B1-3	contractueel	1
ICT-deskundige	B1-3	contractueel	1
Boekhouder	B4-5	contractueel	1
Administratief deskundige	B1-3	contractueel	1
Technisch assistent in volgende ploegen: groen, begraafplaatsen, onderhoud voetwegen en ongediertebestrijding, openbare werken en patrimonium, garage en mechaniek, uitleen en technieken culturele infrastructuur	D1-3	vastbenoemd	7
Coördinator BKO	B1-3	contractueel	1
Omgevingsdeskundige	B1-3	contractueel	0,5
<b>Organieke formatie OCMW</b>			
Functie	Niveau	Statuut	Aantal voltijdse equivalenten
<b>COORDINATIE/STAF</b>			
Clusterhoofd	A1-3	vastbenoemd	1
<b>TECHNISCHE &amp; LOGISTIEKE DIENST</b>			
Technisch assistent patrimonium	D1-3	contractueel	1
Schoonmaker/poetsmedewerker patrimonium	E1-3	contractueel	1,25
<b>ALGEMENE ADMINISTRATIE</b>			
Beleidsmedewerker Algemeen Directeur	A1-3	vastbenoemd	0,5
Beleidsmedewerker Financiën	A1-3	vastbenoemd	0,5
Administratief medewerker	C1-3	vastbenoemd	1
Administratief medewerker	C1-3	contractueel	2

Functie	Niveau	Statuut	Aantal voltijdse equivalenten
<b>SOCIALE DIENST</b>			
Coördinator	B4-5	vastbenoemd	1
Maatschappelijk werker	B1-3	vastbenoemd	4
Maatschappelijk werker	B1-3	contractueel	0,5
Maatschappelijk werker kinderarmoede	B1-3	contractueel	0,5
Wijk-werkcoach en trajectbegeleider	B1-3	contractueel	0,5
<b>ZORG EN WELZIEN</b>			
Maatschappelijk werker thuiszorg	B1-3	vastbenoemd	1
Poetsmedewerkers reguliere poetsdienst	E1-3	contractueel	4,25
Poetsmedewerkers dienstencheques	E1-3	contractueel	14,5
Technisch assistent maaltijdbedeling	D1-3	contractueel	0,5
<b>TOTAAL AANTAL VOLTIJDS EQUIVALENTEN OCMW</b>			<b>34</b>
<b>Artikel 60</b>			
Voorziening van maximaal 4 VTE per jaar	E1-3	contractueel	5
<b>Uitdovende formatie</b>		<b>OCMW</b>	
Functie	Niveau	Statuut	Aantal voltijdse equivalenten
Administratief deskundige	B1-3	contractueel	0,5
Maatschappelijk werker	B1-3	contractueel	1,5

## OVERZICHT JAARLIJKSE OPBRENGST PER BELASTINGSOORT MEERJARENPLANAANPASSING 2 2020-2025

AR	Omschrijving budgetboekjaar	2020	2021	2022	2023	2024	2025	2020 -> 2025
7300000	Aanvullende belastingen: opcentiemen op onroerende voorheffing	5.069.036	4.681.000	5.516.000	5.612.000	5.710.000	5.810.000	<b>32.398.036</b>
7301000	Aanvullende belasting op de personenbelasting	5.630.790	5.164.175	5.153.124	5.150.172	5.314.155	5.483.745	<b>31.896.161</b>
7302000	Aanvullende belasting op de motorrijtuigen	254.980	269.000	272.000	272.000	272.000	272.000	<b>1.611.980</b>
7315000	Andere belastingen: afgifte identiteitsbewijzen, paspoorten, trouwboekjes/uittreksels	9.114	13.000	13.000	13.000	13.000	13.000	<b>74.114</b>
7331100	Andere belastingen: begraving, bijzetting, verstrooiing	44.340	47.000	47.000	47.000	47.000	47.000	<b>279.340</b>
7331400	Andere belastingen: ontgraving	400	1.500	1.500	1.500	1.500	1.500	<b>7.900</b>
7332200	Andere blastingen: Diftar, ophaalronde	47.262	65.000	65.000	65.000	65.000	65.000	<b>372.262</b>
7332300	Andere belastingen: afgifte zakken, klevers, recipiënten	391.135	320.000	340.000	340.000	340.000	340.000	<b>2.071.135</b>
7341500	Diensten verhuur voertuigen met bestuurder	1.523						<b>1.523</b>
7342400	Verspreiding ongeadresseerd reclamedrukwerk	354.117	275.000	220.000	220.000	220.000	220.000	<b>1.509.117</b>
7360000	Andere belastingen - plaatsrecht markten	3.584	850	8.000	8.000	8.000	8.000	<b>36.434</b>
7360900	Belasting op gebruik openbaar domein: masten en pylonen	155.000	160.000	160.000	160.000	160.000	160.000	<b>955.000</b>
7374000	Andere belastingen - leegstaande en verwaarloosde woningen en gebouwen	75.000	50.000	50.000	50.000	50.000	50.000	<b>325.000</b>
7375000	Krotten / verwaarloosde en ongeschikte woningen en gebouwen - opcentiemen	2.105						<b>2.105</b>
7377000	Andere belasting - tweede verblijven	-650	78.750	45.000	45.000	45.000	45.000	<b>258.100</b>
7380000	Algemene gemeentebelasting - huishoudens	803.225	0	0	0	0	0	<b>803.225</b>
7380001	Algemene gemeentebelasting - bedrijven	199.400	0	0	0	0	0	<b>199.400</b>
7389000	Overige andere belastingen	1.872	1.000	1.000	1.000	1.000	1.000	<b>6.872</b>
	<b>Totalen</b>	<b>13.042.233</b>	<b>11.126.275</b>	<b>11.891.624</b>	<b>11.984.672</b>	<b>12.246.655</b>	<b>12.516.245</b>	<b>72.807.704</b>



## Overzicht daden van beschikking patrimonium gemeente en OCMW - MJPA2 2020-2025

Actie	Verkoop/Aanschaf		Beleids- item	Algemene rekening	2020	2021	2022	2023	2024	2025
ACT_2.4.2	Verkoop landbouwgronden gemeente	O	0050-00	2200000			45.000			
ACT_2.4.2	Verkoop gebouwen - Antennepunt Vichte -Ommersheimplein	O	0119-10	2210000				300.000		
ACT_2.4.2	Verkoop gebouwen - Filiaal hoofdgemeentehuis - Oudstrijdersstraat	O	0119-10	2210000			205.000			
ACT_2.4.2	Verkoop gebouwen - Liturgische ruimtes	O	0119-10	2210000					500.000	
ACT_2.4.2	Verkoop gebouwen - Biehotex	O	0119-10	2210000			1.020.000			
ACT_2.4.2	Verkoop gebouwen - De Linde	O	0119-10	2210000				300.000		
ACT_2.4.2	Verkoop gebouwen - BKO De Kapoen	O	0119-10	2210000			350.000			
ACT_2.4.2	Verkoop gebouwen - Woning Beukenhofstraat 41	O	0119-10	2210000		200.000				
ACT_2.4.2	Verkoop gebouwen - Woning Beukenhofstraat 45	O	0119-10	2210000		267.000				
ACT_2.4.2	Verkoop gebouwen - Oostdorp 15, 17, 19, 21	O	0119-10	2210000					497.000	
ACT_2.4.2	Verkoop gebouwen - De Speldoorn	O	0119-10	2210000		176.000				
ACT_2.4.2	Verkoop gebouwen - deelgemeentehuis Kaster	O	0119-10	2210000		112.500				
ACT_2.4.2	Verkoop nieuwe brandweerkazerne	O	0410-00	2210000		1.560.750				
ACT_2.5.2	Overdracht openbaar verlichtingspark naar Fluvius	O	0670-00	2289000	624.921					
ACT_2.4.2	Verkoop schoolgebouw de Beukennoot Vichte	O	0800-00	2210000				1.834.000		
ACT_2.4.2	Aankoop Escolys -grond	U	0119-90	2201000	3.272.340					
ACT_2.4.2	Aankoop Escolys -gebouw	U	0119-90	2210000	4.233.025					
GBB_TOER	Saldo overname domein Sint-Arnoldus	U	0521-00	2200000	880.000					
GBB_ALGFIN	Aanschaf Gaselwest-aandelen Apt	U	0640-00	2811000		219.714				
ACT_2.5.2	Leasing - overname en nieuwe investeringen openbare verlichting - Fluvius	U	0670-00	2502000	1.561.783	601.299	601.299	601.299		
ACT_1.3.3	Financiële leasing zwembad Aquandé	U	0742-00	2501000	3.169.419	30.581				
<b>TOTALEN PATRIMONIUM GEMEENTE</b>		O	<b>Totaal ontvangsten</b>		<b>624.921</b>	<b>2.316.250</b>	<b>1.575.000</b>	<b>2.134.000</b>	<b>997.000</b>	<b>0</b>
		U	<b>Totaal uitgaven</b>		<b>13.116.567</b>	<b>851.594</b>	<b>601.299</b>	<b>601.299</b>	<b>0</b>	<b>0</b>
ACT_2.4.2	Verkoop landbouwgronden OCMW	O	0050-00	2200000		403.500				
ACT_2.4.2	Verkoop LOI-studio's Lieven Bauwensstraat	O	0903-01	2210000						250.000
ACT_2.4.2	Verkoop Sociaal Huis	O	0909-00	2210000						852.000
ACT_2.4.2	Verkoop bejaardenwoningen	O	0950-00	2210000					300.000	
ACT_2.4.2	Aankoop doorgangswoning OCMW - grond	U	0930-00	2201000	35.100					
ACT_2.4.2	Aankoop doorgangswoning OCMW - gebouw	U	0930-00	2210000	152.674					
<b>TOTALEN PATRIMONIUM OCMW</b>		O	<b>Totaal ontvangsten</b>		<b>0</b>	<b>403.500</b>	<b>0</b>	<b>0</b>	<b>300.000</b>	<b>1.102.000</b>
		U	<b>Totaal uitgaven</b>		<b>187.774</b>	<b>0</b>	<b>0</b>	<b>0</b>	<b>0</b>	<b>0</b>
<b>KLASSE 0</b>					<b>2020</b>					
<b>Intergemeentelijke samenwerkingsverbanden</b>					<b>3.892.715</b>					
			Psilon		65.400					
			IMOG		1.817.086					
			Leiedal		2.000.000					
			Zefier		10.229					
<b>Borgstellingen voor financiële schulden aangegaan door andere entiteiten</b>					<b>378.113</b>					
			SV Anzegem - aanleg kunstgrasveld		378.113					
<b>Statutaire bewaargevingen</b>					<b>125.000</b>					
			Hypotheekstelling voor tussenkomst in de rusthuiskosten ter vrijwaring rechten OCMW		125.000					
<b>Andere rechten en verplichtingen</b>					<b>1</b>					
			Verlenen opstalrecht aan Farys voor bouw zwembad Aquandé		1					
<b>Totaal</b>					<b>4.395.828</b>					

Meerjarenplanaanpassing 2 020-2025 'Anzegem morgen' – Overzicht daden van beschikking patrimonium  
 Gemeente en OCMW Anzegem (0207.484.780 & 0212.235.703)  
 Rapporteringsperiode: 2020-2025

OVERZICHT PER DIENSTJAAR EN GECONSOLIDEERD VAN DE UITGAVEN EN ONTVANGSTEN EXPLOITATIE MEERJARENPLANAANPASSING 2 2020-2025 PER ACTIE, PER BELEIDSITEM EN PER ALGEMENE REKENING												
Actie	Beleids- item	Beleidsitem omschrijving	U/O	AR	Algemene rekening omschrijving	2020	2021	2022	2023	2024	2025	Totaal
ACT_1.1.2	0119-02	Dienst Communicatie, informatie en klachtenbehandeling	U	6140000	Overige diensten - prestaties van derden	0	2.000	2.000	2.000	2.000	2.000	10.000
ACT_1.1.2	0742-00	Zwembad	O	7000140	Opbrengsten Sportaanbod	530	0	0	0	0	0	530
ACT_1.1.2	0909-00	Sociaal Huis - niet-verdeelde ontvangsten en uitgaven	U	6140000	Overige diensten - prestaties van derden	0	2.500	2.500	2.500	2.500	2.500	12.500
ACT_1.2.1	0160-00	Internationale solidariteit	U	6140000	Overige diensten - prestaties van derden	0	5.500	1.500	1.500	1.500	1.500	11.500
ACT_1.2.1	0160-00	Internationale solidariteit	U	6141000	Overige leveringen, benodigdheden	1.025	12.000	11.000	21.000	31.000	36.000	112.025
ACT_1.2.1	0705-30	Cultuuraanbod	U	6140000	Overige diensten - prestaties van derden	0	750	0	0	0	0	750
ACT_1.2.2	0160-00	Internationale solidariteit	U	6140000	Overige diensten - prestaties van derden	55	500	500	500	500	500	2.555
ACT_1.2.2	0160-00	Internationale solidariteit	U	6141000	Overige leveringen, benodigdheden	0	500	500	500	500	500	2.500
ACT_1.2.3	0902-00	Integratie van personen met een vreemde herkomst	U	6152090	Vrijwilligerswerk	920	1.000	1.500	1.500	1.500	1.500	7.920
ACT_1.3.1	0710-00	Feesten en plechtigheden	U	6103020	Huur installaties, inrichting en uitrusting	0	40.000	18.000	18.000	18.000	18.000	112.000
ACT_1.3.3	0741-00	Sportpromotie en -evenementen - werking dienst	U	6495000	Prijssubsidies	447	1.400	1.300	1.300	1.300	1.300	7.047
ACT_1.3.3	0742-00	Zwembad	U	6490050	Werkingsubsidies - andere overheden	0	0	0	0	0	0	0
ACT_1.3.3	0742-00	Zwembad	U	6496000	Andere specifieke werkingsubsidies-Bijdrage in tekort exploitatie zwembad	232.046	250.733	297.175	310.450	326.950	334.775	1.752.129
ACT_1.3.4	0705-30	Cultuuraanbod	U	6140000	Overige diensten - prestaties van derden	390	6.000	6.000	6.000	6.000	6.000	30.390
ACT_1.3.4	0705-30	Cultuuraanbod	U	6141000	Overige leveringen, benodigdheden	0	1.000	1.000	1.000	1.000	1.000	5.000
ACT_1.3.4	0751-00	Jeugd - werking dienst	U	6140000	Overige diensten - prestaties van derden	1.171	3.000	3.000	6.000	6.000	6.000	25.171
ACT_1.3.4	0751-00	Jeugd - werking dienst	U	6141000	Overige leveringen, benodigdheden	5.601	2.000	2.000	4.000	4.000	4.000	21.601
ACT_1.3.6	0705-01	Uitleendienst	U	6141000	Overige leveringen, benodigdheden	0	2.000	2.000	2.000	2.000	2.000	10.000
ACT_1.3.6	0705-30	Cultuuraanbod	U	6140000	Overige diensten - prestaties van derden	0	1.700	0	1.700	0	0	3.400
ACT_1.3.6	0705-30	Cultuuraanbod	U	6141000	Overige leveringen, benodigdheden	0	500	0	500	0	0	1.000
ACT_1.3.9	0521-00	Toerisme	U	6140000	Overige diensten - prestaties van derden	0	3.500	3.500	3.500	3.000	3.500	17.000
ACT_1.3.9	0521-00	Toerisme	U	6141000	Overige leveringen, benodigdheden	27	2.000	2.000	2.000	1.500	0	7.527
ACT_1.3.9	0705-30	Cultuuraanbod	U	6140000	Overige diensten - prestaties van derden	0	3.500	2.000	2.000	2.000	2.000	11.500
ACT_1.3.9	0705-30	Cultuuraanbod	U	6141000	Overige leveringen, benodigdheden	94	500	500	500	500	500	2.594
ACT_1.3.10	0705-30	Cultuuraanbod	U	6140000	Overige diensten - prestaties van derden	3.944	4.500	4.500	4.500	4.500	4.500	26.444
ACT_1.3.10	0705-30	Cultuuraanbod	U	6141000	Overige leveringen, benodigdheden	133	500	500	500	500	500	2.633
ACT_1.3.10	0909-00	Sociaal Huis - niet-verdeelde ontvangsten en uitgaven	U	6140000	Overige diensten - prestaties van derden	0	5.000	8.000	8.000	8.000	8.000	37.000
ACT_1.3.10	0909-00	Sociaal Huis - niet-verdeelde ontvangsten en uitgaven	U	6430000	Betaling van werkingskosten ingevolge een conventie	0	0	0	0	0	0	0
ACT_1.3.10	0943-00	Gezins hulp	U	6141000	Overige leveringen, benodigdheden	0	0	0	0	0	0	0
ACT_1.3.11	0010-00	Algemene overdrachten tussen de verschillende bestuurlijke niveaus	O	7402002	Vlaams noodfonds voor compensatie coronaschade voor jeugd, sport en cultuur	186.744	0	0	0	0	0	186.744
ACT_1.3.11	0010-00	Algemene overdrachten tussen de verschillende bestuurlijke niveaus	O	7402099	Andere algemene werkingsubsidies	0	0	0	0	0	0	0
ACT_1.3.11	0119-01	Dienst ICT-Archief	U	6151020	ICT - kleine aankopen	5.897	0	0	0	0	0	5.897
ACT_1.3.11	0119-02	Dienst Communicatie, informatie en klachtenbehandeling	U	6150010	Drukwerk	1.638	0	0	0	0	0	1.638
ACT_1.3.11	0119-90	Overige algemene diensten - niet verdeelde ontvangsten en uitgaven	U	6103000	Onderhoud en herstel van onroerende goederen	23.205	7.500	0	0	0	0	30.705
ACT_1.3.11	0119-90	Overige algemene diensten - niet verdeelde ontvangsten en uitgaven	U	6141000	Overige leveringen, benodigdheden	141	0	0	0	0	0	141
ACT_1.3.11	0119-90	Overige algemene diensten - niet verdeelde ontvangsten en uitgaven	U	6150060	Verzendingskosten	2.117	0	0	0	0	0	2.117
ACT_1.3.11	0119-90	Overige algemene diensten - niet verdeelde ontvangsten en uitgaven	U	6152090	Vrijwilligerswerk	232	2.000	0	0	0	0	2.232
ACT_1.3.11	0160-00	Internationale solidariteit	U	6490020	Werkingsubsidies - verenigingen	1.500	0	0	0	0	0	1.500
ACT_1.3.11	0200-00	Dienst Gemeentelijke Infrastructuur - niet-verdeelde ontvangsten en uitgaven	U	6140300	Arbeids- en veiligheidskledij	11.701	0	0	0	0	0	11.701
ACT_1.3.11	0200-00	Dienst Gemeentelijke Infrastructuur - niet-verdeelde ontvangsten en uitgaven	U	6140300	Arbeids- en veiligheidskledij	15	0	0	0	0	0	15

Meerjarenplanaanpassing 2 2020-2025 'Anzegem morgen'—Overzicht jaarbudgetrekening exploitatieuitgaven en-ontvangsten gesorteerd per actie, beleidsitem en algemene rekening  
Gemeente en OCMW Anzegem (0207.484.780 & 0212.235.703)  
Rapporteringsperiode: 2020-2025

Actie	Beleids- item	Beleidsitem omschrijving	U/O	AR	Algemene rekening omschrijving	2020	2021	2022	2023	2024	2025	Totaal
ACT_1.3.11	0410-00	Brandweer	U	6490050	Werkingsubsidies - andere overheden	0	15.000	0	0	0	0	15.000
ACT_1.3.11	0500-00	Handel en middenstand	U	6141100	Anzegembon - afrekening met de handelaars	0	14.600	0	0	0	0	14.600
ACT_1.3.11	0500-00	Handel en middenstand	U	6150000	Overige kantoorbenodigdheden	0	0	0	0	0	0	0
ACT_1.3.11	0500-00	Handel en middenstand	U	6152000	Diverse erelonen, vergoedingen en dienstverleningen	935	700	0	0	0	0	1.635
ACT_1.3.11	0500-00	Handel en middenstand	U	6152090	Vrijwilligerswerk	260	0	0	0	0	0	260
ACT_1.3.11	0500-00	Handel en middenstand	O	7000101	Verkoop "Anzegembon"	0	0	0	0	0	0	0
ACT_1.3.11	0521-00	Toerisme	U	6140000	Overige diensten - prestaties van derden	528	0	0	0	0	0	528
ACT_1.3.11	0521-00	Toerisme	U	6141000	Overige leveringen, benodigdheden	634	0	0	0	0	0	634
ACT_1.3.11	0521-00	Toerisme	O	7409000	Specifieke werkingsubsidies - overige	0	0	0	0	0	0	0
ACT_1.3.11	0703-00	Bibliotheken	U	6140000	Overige diensten - prestaties van derden	6.860	0	0	0	0	0	6.860
ACT_1.3.11	0703-00	Bibliotheken	O	7000090	Opbrengsten Bibliotheek	60	0	0	0	0	0	60
ACT_1.3.11	0703-00	Bibliotheken	O	7409000	Specifieke werkingsubsidies - overige	7.934	0	0	0	0	0	7.934
ACT_1.3.11	0705-30	Cultuuraanbod	U	6140000	Overige diensten - prestaties van derden	4.123	0	0	0	0	0	4.123
ACT_1.3.11	0705-30	Cultuuraanbod	U	6141000	Overige leveringen, benodigdheden	60	0	0	0	0	0	60
ACT_1.3.11	0705-30	Cultuuraanbod	U	6490040	Werkingsubsidies - adviesorganen	168.184	0	0	0	0	0	168.184
ACT_1.3.11	0705-30	Cultuuraanbod	O	7000120	Opbrengsten Cultuuraanbod	2.078	0	0	0	0	0	2.078
ACT_1.3.11	0705-30	Cultuuraanbod	O	7409000	Specifieke werkingsubsidies - overige	4.098	0	0	0	0	0	4.098
ACT_1.3.11	0751-00	Jeugd - werking dienst	U	6141000	Overige leveringen, benodigdheden	632	0	0	0	0	0	632
ACT_1.3.11	0800-00	Gewoon basisonderwijs	U	6103000	Onderhoud en herstel van onroerende goederen	4.313	0	0	0	0	0	4.313
ACT_1.3.11	0800-00	Gewoon basisonderwijs	U	6141000	Overige leveringen, benodigdheden	226	0	0	0	0	0	226
ACT_1.3.11	0800-00	Gewoon basisonderwijs	O	7406000	Specifieke werkingsubsidies - werking	14.284	0	0	0	0	0	14.284
ACT_1.3.11	0900-00	Sociale Dienst	U	6140000	Overige diensten - prestaties van derden	0	0	0	0	0	0	0
ACT_1.3.11	0900-00	Sociale Dienst	U	6141000	Overige leveringen, benodigdheden	1.156	0	0	0	0	0	1.156
ACT_1.3.11	0900-00	Sociale Dienst	U	6481000	Steun in speciën	13.198	42.500	0	0	0	0	55.698
ACT_1.3.11	0900-00	Gezinshulp	U	6490010	Werkingsubsidies - huishoudens	0	18.560	0	0	0	0	18.560
ACT_1.3.11	0900-00	Sociale Dienst	O	7408011	Subsidie leefloon basisregeling 55%	19.154	0	0	0	0	0	19.154
ACT_1.3.11	0900-00	Sociale Dienst	O	7409000	Specifieke werkingsubsidies - overige	17.632	0	0	0	0	0	17.632
ACT_1.3.11	0900-00	Sociale Dienst	O	7409000	Specifieke werkingsubsidies - overige	45.844	9.500	0	0	0	0	55.344
ACT_1.3.11	0909-00	Sociaal Huis - niet-verdeelde ontvangsten en uitgaven	U	6103000	Onderhoud en herstel van onroerende goederen	3.597	0	0	0	0	0	3.597
ACT_1.3.11	0909-00	Sociaal Huis - niet-verdeelde ontvangsten en uitgaven	U	6430000	Betaling van werkingskosten ingevolge een conventie	0	15.000	0	0	0	0	15.000
ACT_1.3.11	0943-00	Gezinshulp	U	6141000	Overige leveringen, benodigdheden	25.643	10.000	0	0	0	0	35.643
ACT_1.3.11	0943-00	Gezinshulp	U	6490010	Werkingsubsidies - huishoudens	0	19.600	0	0	0	0	19.600
ACT_1.3.11	0943-00	Gezinshulp	O	7409000	Specifieke werkingsubsidies - overige	12.893	0	0	0	0	0	12.893
ACT_1.3.11	0945-00	Kinderopvang	U	6140000	Overige diensten - prestaties van derden	82.761	0	0	0	0	0	82.761
ACT_1.3.11	0945-00	Kinderopvang	U	6141000	Overige leveringen, benodigdheden	3.983	0	0	0	0	0	3.983
ACT_1.3.11	0945-00	Kinderopvang	O	7406000	Specifieke werkingsubsidies - werking	160.297	41.500	0	0	0	0	201.797
ACT_1.3.11	0948-02	Poetsdienst via dienstencheques	O	7000005	Opbrengsten poetsing via dienstencheques - aandeel federale overheid	40.555	0	0	0	0	0	40.555
ACT_1.3.11	0983-00	Andere verpleeg- en verzorgingsinrichtingen (triagecentrum)	O	7409000	Specifieke werkingsubsidies - overige	13.330	0	0	0	0	0	13.330
ACT_1.4.1	0900-00	Sociale Dienst	U	6140000	Overige diensten - prestaties van derden	0	1.500	1.500	1.500	1.500	1.500	7.500
ACT_1.4.1	0900-00	Sociale Dienst	U	6152090	Vrijwilligerswerk	45	1.000	1.000	1.000	1.000	1.000	5.045
ACT_1.4.1	0900-00	Sociale Dienst	U	6481005	Schooltoelage	0	750	750	750	750	750	3.750
ACT_1.4.1	0904-00	Activering van tewerkstelling	U	6140000	Overige diensten - prestaties van derden	0	1.500	1.500	2.500	2.500	2.500	10.500
ACT_1.4.1	0904-00	Activering van tewerkstelling	U	6152000	Diverse erelonen, vergoedingen en dienstverleningen	0	1.250	750	750	750	750	4.250
ACT_1.4.1	0943-00	Gezinshulp	U	6490011	Gezinstoelage	51.142	45.000	45.000	45.000	45.000	45.000	276.142
ACT_1.4.1	0943-01	Kledijwinkel, pamperbank, voedselbedeling	U	6152090	Vrijwilligerswerk	95	250	250	250	250	250	1.345
ACT_1.4.2	0943-00	Gezinshulp	U	6490012	Palliatieve toelage	2.750	5.000	5.000	5.000	5.000	5.000	27.750
ACT_1.4.2	0943-00	Gezinshulp	U	6490013	Zorgtoelage - basis	138.063	150.000	110.000	110.000	110.000	110.000	728.063
ACT_1.4.2	0943-00	Gezinshulp	U	6490014	Zorgtoelage+	35.692	30.000	30.000	30.000	30.000	30.000	185.692
ACT_1.4.2	0951-00	Lokaal Dienstencentrum	U	6141000	Overige leveringen, benodigdheden	0	0	0	65.000	65.000	65.000	195.000

Meerjarenplanaanpassing 2020-2025 'Anzegem morgen'—Overzicht jaarbudgetrekening exploitatieuitgaven en-ontvangsten gesorteerd per actie, beleidsitem en algemene rekening

Gemeente en OCMW Anzegem (0207.484.780 & 0212.235.703)

Rapportingsperiode: 2020-2025

Actie	Beleids- item	Beleidsitem omschrijving	U/O	AR	Algemene rekening omschrijving	2020	2021	2022	2023	2024	2025	Totaal
ACT_1.4.2	0951-00	Lokaal Dienstencentrum	O	700012	Opbrengsten lokaal dienstencentrum	0	0	0	45.000	45.000	45.000	135.000
ACT_2.2.1	0500-00	Handel en middenstand	U	6140000	Overige diensten - prestaties van derden	1.746	250	11.250	2.250	11.250	2.250	28.996
ACT_2.2.1	0500-00	Handel en middenstand	U	6141000	Overige leveringen, benodigdheden	1.525	8.000	2.500	2.500	2.500	2.500	19.525
ACT_2.2.1	0500-00	Handel en middenstand	U	6490020	Werkingsubsidies - verenigingen	500	0	1.000	1.000	1.000	1.000	4.500
ACT_2.2.1	0500-00	Handel en middenstand	U	6490060	Werkingsubsidies - zelfstandigen	0	3.000	6.000	6.000	6.000	6.000	27.000
ACT_2.2.1	0500-00	Handel en middenstand	O	7000102	Opbrengsten openbedrijvendag 'Te gast bij onze ondernemers'	0	0	4.000	0	4.000	0	8.000
ACT_2.2.2	0341-00	Erosiebestrijding	U	6152000	Diverse erelonen, vergoedingen en dienstverleningen	0	0	0	0	0	0	0
ACT_2.2.2	0341-00	Erosiebestrijding	U	6152000	Diverse erelonen, vergoedingen en dienstverleningen	1.552	5.500	5.500	5.500	5.500	5.500	29.052
ACT_2.2.2	0341-00	Erosiebestrijding	O	7407000	Specifieke werkingsubsidies - beleidsplannen	2.578	0	0	0	0	0	2.578
ACT_2.2.2	0341-00	Erosiebestrijding	O	7407000	Specifieke werkingsubsidies - beleidsplannen	0	5.500	5.500	5.500	5.500	5.500	27.500
ACT_2.3.2	0020-00	Fiscale aangelegenheden	O	7374000	Andere belastingen - leegstaande woningen en gebouwen	75.000	50.000	50.000	50.000	50.000	50.000	325.000
ACT_2.3.2	0020-00	Fiscale aangelegenheden	O	7375000	Krotten / verwaarloosde en ongeschikte woningen en gebouwen - opcentiemen	2.105	0	0	0	0	0	2.105
ACT_2.4.2	0050-00	Patrimonium zonder maatschappelijk doel	U	6152000	Diverse erelonen, vergoedingen en dienstverleningen	0	0	0	0	0	0	0
ACT_2.5.1	0350-00	Klimaat en energie	O	7406000	Specifieke werkingsubsidies - werking		0	49.081	20.198	20.198	20.198	109.675
ACT_2.5.2	0640-00	Elektriciteitsvoorziening	O	7500000	Opbrengsten uit financiële vaste activa	0	0	0	0	0	0	0
ACT_2.5.2	0670-00	Straatverlichting	U	6110010	Elektriciteit - openbare verlichting	201.540	190.000	185.000	180.000	185.000	195.000	1.136.540
ACT_2.5.2	0670-00	Straatverlichting	U	6140005	Onderhoud openbare verlichting	531	3.000	3.000	3.000	3.000	3.000	15.531
ACT_2.5.3	0309-00	Overig afvalbeheer (o.m. containerpark)	O	7409000	Specifieke werkingsubsidies - overige	0	0	4.000	0	0	0	4.000
ACT_2.5.3	0329-00	Overige vermindering van milieuverontreiniging - algemeen	U	6490010	Werkingsubsidies - huishoudens	349	1.000	1.000	1.000	1.000	1.000	5.349
ACT_2.5.5	0640-00	Elektriciteitsvoorziening	O	7000080	Opbrengst Groene Stroom Certificaten	24.060	42.000	42.000	42.000	42.000	42.000	234.060
ACT_2.6.3	0470-00	Dierenwelzijn	U	6140000	Overige diensten - prestaties van derden	86	3.500	3.500	3.500	3.500	3.500	17.586
GBB	0119-90	Overige algemene diensten - niet verdeelde ontvangsten en uitgaven	O	7450000	Diverse operationele opbrengsten - gerecupereerde kosten	3	0	0	0	0	0	3
GBB_AANK	0119-10	Dienst van de Gebouwen	U	6152110	Consultancy	10.128	0	0	0	0	0	10.128
GBB_AANK	0119-90	Overige algemene diensten - niet verdeelde ontvangsten en uitgaven	U	6141000	Overige leveringen, benodigdheden	421	2.000	2.000	2.000	2.000	2.000	10.421
GBB_AANK	0119-90	Overige algemene diensten - niet verdeelde ontvangsten en uitgaven	U	6150000	Overige kantoorbenodigdheden	9.422	15.000	15.000	15.000	15.000	15.000	84.422
GBB_AANK	0119-90	Overige algemene diensten - niet verdeelde ontvangsten en uitgaven	U	6150010	Drukkerij	5.996	8.500	8.500	8.500	8.500	8.500	48.496
GBB_AANK	0119-90	Overige algemene diensten - niet verdeelde ontvangsten en uitgaven	U	6150030	Drukkerij	18.474	17.000	17.000	17.000	17.000	17.000	103.474
GBB_AANK	0119-90	Overige algemene diensten - niet verdeelde ontvangsten en uitgaven	U	6150040	Lidmaatschapsbijdragen	27.811	25.550	26.100	26.650	27.200	27.750	161.061
GBB_AANK	0119-90	Overige algemene diensten - niet verdeelde ontvangsten en uitgaven	U	6150060	Verzendingskosten	70.928	80.000	65.000	65.000	65.000	65.000	410.928
GBB_AANK	0119-90	Overige algemene diensten - niet verdeelde ontvangsten en uitgaven	U	6152030	Administratiekosten	8	1.500	1.500	1.500	1.500	1.500	7.508
GBB_AANK	0119-90	Overige algemene diensten - niet verdeelde ontvangsten en uitgaven	U	6152060	Erelonen advocaat	28.151	25.000	20.000	20.000	20.000	20.000	133.151
GBB_AANK	0119-90	Overige algemene diensten - niet verdeelde ontvangsten en uitgaven	U	6152080	Auteursrechten	905	1.000	1.000	1.000	1.000	1.000	5.905
GBB_AANK	0119-90	Overige algemene diensten - niet verdeelde ontvangsten en uitgaven	U	6152110	Consultancy	0	25.000	15.000	15.000	15.000	15.000	85.000
GBB_AANK	0119-90	Overige algemene diensten - niet verdeelde ontvangsten en uitgaven	U	6159000	Receptie- en representatiekosten	8.749	11.000	11.000	11.000	11.000	11.000	63.749

Meerjarenplanaanpassing 2 2020-2025 'Anzegem morgen'—Overzicht jaarbudgetrekening exploitatieuitgaven en-ontvangsten gesorteerd per actie, beleidsitem en algemene rekening  
Gemeente en OCMW Anzegem (0207.484.780 & 0212.235.703)  
Rapportingsperiode: 2020-2025

Actie	Beleids- item	Beleidsitem omschrijving	U/O	AR	Algemene rekening omschrijving	2020	2021	2022	2023	2024	2025	Totaal
GBB_AANK	0119-90	Overige algemene diensten - niet verdeelde ontvangsten en uitgaven	O	7000030	Opbrengsten overige algemene diensten - niet-verdeelde ontvangsten	13	0	0	0	0	0	13
GBB_AANK	0705-00	Gemeenschapscentrum - algemeen	U	6152080	Auteursrechten	7.645	0	0	0	0	0	7.645
GBB_AANK	0742-01	Sporthallen	U	6152080	Auteursrechten	1.515	0	0	0	0	0	1.515
GBB_AANK	0742-02	Sportterreinen en hun accommodatie	U	6152080	Auteursrechten	243	0	0	0	0	0	243
GBB_AANK	0800-00	Gewoon basisonderwijs	U	6152080	Auteursrechten	359	0	0	0	0	0	359
GBB_AFVAL	0020-00	Fiscale aangelegenheden	O	7332200	Andere belastingen: Diftar, ophaalronde	47.262	65.000	65.000	65.000	65.000	65.000	372.262
GBB_AFVAL	0020-00	Fiscale aangelegenheden	O	7332300	Andere belastingen: afgifte zakken, klevers, recipiënten	391.135	320.000	340.000	340.000	340.000	340.000	2.071.135
GBB_AFVAL	0300-00	Ophalen en verwerken van huishoudelijk afval	U	6140021	Ophalen huisvuil	138.037	155.000	158.500	170.150	170.500	173.215	965.402
GBB_AFVAL	0300-00	Ophalen en verwerken van huishoudelijk afval	U	6140023	Aankoop huisvuilzakken, compostvaten,...	122.631	110.000	110.000	110.000	110.000	110.000	672.631
GBB_AFVAL	0300-00	Ophalen en verwerken van huishoudelijk afval	U	6490050	Werkingsubsidies - andere overheden	616.975	648.272	653.000	678.000	693.000	708.000	3.997.247
GBB_AFVAL	0300-00	Ophalen en verwerken van huishoudelijk afval	O	7020000	Commissie restafvalzakken	1.688	1.022	750	750	750	750	5.710
GBB_AFVAL	0309-00	Overig afvalbeheer (o.m. containerpark)	U	6140000	Overige diensten - prestaties van derden	2.589	4.000	4.000	4.000	4.000	4.000	22.589
GBB_AFVAL	0309-00	Overig afvalbeheer (o.m. containerpark)	U	6140022	Aanvoer huisvuil	331.897	385.000	300.000	405.000	415.000	425.000	2.261.897
GBB_AFVAL	0309-00	Overig afvalbeheer (o.m. containerpark)	U	6141000	Overige leveringen, benodigdheden	217	250	250	250	250	250	1.467
GBB_AFVAL	0309-00	Overig afvalbeheer (o.m. containerpark)	U	6150010	Drukwerk	682	0	0	0	0	0	682
GBB_AFVAL	0309-00	Overig afvalbeheer (o.m. containerpark)	U	6152000	Diverse erelonen, vergoedingen en dienstverleningen	20.169	25.000	18.000	31.250	31.315	31.815	157.549
GBB_AFVAL	0309-00	Overig afvalbeheer (o.m. containerpark)	O	7000050	Opbrengsten Afvalbeheer - overige	550	3.000	3.000	3.000	3.000	3.000	15.550
GBB_AFVAL	0309-00	Overig afvalbeheer (o.m. containerpark)	O	7000051	Opbrengsten Afvalbeheer - commercialisering schroot (IMOG)	16.377	20.000	20.000	20.000	20.000	20.000	116.377
GBB_AFVAL	0329-00	Overige vermindering van milieuverontreiniging - algemeen	U	6490010	Werkingsubsidies - huishoudens	0	0	0	0	0	0	0
GBB_ALGFIN	0010-00	Algemene overdrachten tussen de verschillende bestuurlijke niveaus	O	7400000	Gemeentefonds - basisdotatie	2.979.554	3.084.204	3.192.422	3.304.436	3.420.378	3.540.498	19.521.492
GBB_ALGFIN	0010-00	Algemene overdrachten tussen de verschillende bestuurlijke niveaus	O	7400100	Gemeentefonds - aanvullende dotaties	496.507	468.886	468.886	468.886	468.886	468.886	2.840.937
GBB_ALGFIN	0010-00	Algemene overdrachten tussen de verschillende bestuurlijke niveaus	O	7402000	Vlaamse subsidie Open Ruimte	108.814	224.989	349.295	466.797	483.135	500.044	2.133.074
GBB_ALGFIN	0010-00	Algemene overdrachten tussen de verschillende bestuurlijke niveaus	O	7402003	Vlaams Compensatiefonds voor verlies energiedividenden Fluvius		0	68.473	76.881	58.168	49.686	253.208
GBB_ALGFIN	0020-00	Fiscale aangelegenheden	U	6130000	Vergoedingen prestaties andere overheden	50.454	51.080	50.977	51.548	52.345	52.735	309.139
GBB_ALGFIN	0020-00	Fiscale aangelegenheden	U	6400010	Onroerende voorheffing	-4.516	15.000	15.000	15.000	15.000	15.000	70.484
GBB_ALGFIN	0020-00	Fiscale aangelegenheden	U	6400020	Roerende voorheffing	13.655	14.000	14.000	3.000	3.000	3.000	50.655
GBB_ALGFIN	0020-00	Fiscale aangelegenheden	O	7300000	Aanvullende belastingen: opcentiemen op de onroerende voorheffing	5.069.036	4.681.000	5.516.000	5.612.000	5.710.000	5.810.000	32.398.036
GBB_ALGFIN	0020-00	Fiscale aangelegenheden	O	7301000	Aanvullende belasting op de personenbelasting	5.630.790	5.164.175	5.153.124	5.150.172	5.314.155	5.483.745	31.896.161
GBB_ALGFIN	0020-00	Fiscale aangelegenheden	O	7302000	Aanvullende belasting op de motorrijtuigen	254.980	269.000	272.000	272.000	272.000	272.000	1.611.980
GBB_ALGFIN	0020-00	Fiscale aangelegenheden	O	7341500	Diensten verhuur voertuigen met bestuurder	1.523	0	0	0	0	0	1.523
GBB_ALGFIN	0020-00	Fiscale aangelegenheden	O	7342400	Verspreiding ongeadresseerd reclamadrukwerk	354.117	275.000	220.000	220.000	220.000	220.000	1.509.117
GBB_ALGFIN	0020-00	Fiscale aangelegenheden	O	7360900	Belasting op gebruik openbaar domein: masten en pylonen	155.000	160.000	160.000	160.000	160.000	160.000	955.000
GBB_ALGFIN	0020-00	Fiscale aangelegenheden	O	7377000	Andere belasting - tweede verblijven	-650	78.750	45.000	45.000	45.000	45.000	258.100
GBB_ALGFIN	0020-00	Fiscale aangelegenheden	O	7380000	Algemene gemeentebelasting - huishoudens	803.225	0					803.225
GBB_ALGFIN	0020-00	Fiscale aangelegenheden	O	7380001	Algemene gemeentebelasting - bedrijven	199.400	0					199.400
GBB_ALGFIN	0020-00	Fiscale aangelegenheden	O	7389000	Overige andere belastingen	1.872	1.000	1.000	1.000	1.000	1.000	6.872
GBB_ALGFIN	0030-00	Financiële aangelegenheden	U	6420000	Minderwaarde op realisatie van operationele vorderingen	3.750	10.000	10.000	10.000	10.000	10.000	53.750
GBB_ALGFIN	0030-00	Financiële aangelegenheden	U	6590000	Diverse financiële kosten	983	1.000	1.000	1.000	1.000	1.000	5.983
GBB_ALGFIN	0030-00	Financiële aangelegenheden	O	7510000	Opbrengsten uit vlottende activa	45.298	45.000	45.000	12.000	12.000	12.000	171.298
GBB_ALGFIN	0111-00	Dienst Financiën	U	6152000	Diverse erelonen, vergoedingen en dienstverleningen	0	13.000	10.000	10.000	10.000	10.000	53.000

Meerjarenplanaanpassing 2 2020-2025 'Anzegem morgen'—Overzicht jaarbudgetrekening exploitatieuitgaven en-ontvangsten gesorteerd per actie, beleidsitem en algemene rekening  
Gemeente en OCMW Anzegem (0207.484.780 & 0212.235.703)  
Rapportingsperiode: 2020-2025

Actie	Beleids- item	Beleidsitem omschrijving	U/O	AR	Algemene rekening omschrijving	2020	2021	2022	2023	2024	2025	Totaal
GBB_ALGFIN	0119-90	Overige algemene diensten - niet verdeelde ontvangsten en uitgaven	U	6400000	Diverse belastingen		1.850	0	0	0	0	1.850
GBB_ALGFIN	0119-90	Overige algemene diensten - niet verdeelde ontvangsten en uitgaven	O	7450020	Diverse operationele opbrengsten: gerecupereerde kosten	0	300.000	350.000	43.000	0	0	693.000
GBB_ALGFIN	0640-00	Elektriciteitsvoorziening	O	7500000	Opbrengsten uit financiële vaste activa	461.419	473.134	301.674	290.879	290.879	260.133	2.078.118
GBB_ALGFIN	0650-00	Gasvoorziening	O	7500000	Opbrengsten uit financiële vaste activa	78.251	78.739	73.828	74.291	74.291	61.936	441.336
GBB_ALGFIN	0790-00	Erediensten	U	6450020	Diverse operationele kosten - schadevergoedingen	10.750	0	0	0	0	0	10.750
GBB_ALGFIN	0790-00	Erediensten	O	7450020	Diverse operationele opbrengsten: gerecupereerde kosten	691	362.000	0	0	0	0	362.691
GBB_ALGFIN	0930-00	Sociale huisvesting	O	7500000	Opbrengsten uit financiële vaste activa	9	9	9	9	9	9	56
GBB_BIB	0703-00	Bibliotheken	U	6140000	Overige diensten - prestaties van derden	1.789	3.500	5.000	5.000	5.000	5.000	25.289
GBB_BIB	0703-00	Bibliotheken	U	6140051	Bibliotheek - aankoop collecties	30.150	36.750	36.750	36.750	36.750	36.750	213.900
GBB_BIB	0703-00	Bibliotheken	U	6140600	Busvervoer	58	100	100	100	100	100	558
GBB_BIB	0703-00	Bibliotheken	U	6141000	Overige leveringen, benodigdheden	4.337	6.000	6.000	6.000	6.000	6.000	34.337
GBB_BIB	0703-00	Bibliotheken	U	6152080	Auteursrechten	747	1.310	1.310	1.310	1.310	1.310	7.297
GBB_BIB	0703-00	Bibliotheken	U	6152090	Vrijwilligerswerk	2.658	3.250	3.250	3.250	3.250	3.250	18.908
GBB_BIB	0703-00	Bibliotheken	O	7000090	Opbrengsten Bibliotheek	8.822	8.000	8.000	8.000	8.000	8.000	48.822
GBB_BIB	0703-00	Bibliotheken	O	7407000	Specifieke werkingssubsidies - beleidsplannen	1.174	1.500	1.500	1.500	1.500	1.500	8.674
GBB_BIB	0703-00	Bibliotheken	O	7450020	Diverse operationele opbrengsten: gerecupereerde kosten	0	0	0	0	0	0	0
GBB_BKO	0945-00	Kinderopvang	U	6112001	Brandstof voertuigen	360	400	400	400	400	400	2.360
GBB_BKO	0945-00	Kinderopvang	U	6140000	Overige diensten - prestaties van derden	-8.137	0	0	0	0	0	-8.137
GBB_BKO	0945-00	Kinderopvang	U	6140600	Busvervoer	9.789	11.000	11.500	12.000	12.500	13.000	69.789
GBB_BKO	0945-00	Kinderopvang	U	6141000	Overige leveringen, benodigdheden	24.232	33.500	28.500	28.500	28.500	28.500	171.732
GBB_BKO	0945-00	Kinderopvang	U	6152000	Diverse erelonen, vergoedingen en dienstverleningen	5.215	6.000	6.000	6.000	6.000	6.000	35.215
GBB_BKO	0945-00	Kinderopvang	U	6152090	Vrijwilligerswerk	2.757	4.500	9.500	9.500	9.500	9.500	45.257
GBB_BKO	0945-00	Kinderopvang	U	6490030	Werkingsubsidies - bedrijven en instellingen	24.130	42.000	42.000	42.000	42.000	42.000	234.130
GBB_BKO	0945-00	Kinderopvang	U	6490040	Werkingsubsidies - adviesorganen	2.500	2.500	2.500	2.500	2.500	2.500	15.000
GBB_BKO	0945-00	Kinderopvang	O	7000180	Opbrengsten Buitenschoolse Kinderopvang	162.153	190.000	292.000	292.000	292.000	292.000	1.520.153
GBB_BKO	0945-00	Kinderopvang	O	7406000	Specifieke werkingssubsidies - werking	116.228	123.000	123.000	123.000	123.000	123.000	731.228
GBB_BKO	0945-00	Kinderopvang	O	7407000	Specifieke werkingssubsidies - beleidsplannen	14.387	30.400	30.400	30.400	30.400	30.400	166.387
GBB_BUS	0119-80	Busvervoer	U	6112001	Brandstof voertuigen	4.786	12.000	12.000	12.000	12.000	12.000	64.786
GBB_BUS	0119-80	Busvervoer	U	6140000	Overige diensten - prestaties van derden	125	100	100	100	100	100	625
GBB_BUS	0119-80	Busvervoer	U	6140600	Busvervoer	69.011	105.000	106.500	108.000	109.500	111.000	609.011
GBB_BUS	0119-80	Busvervoer	U	6152090	Vrijwilligerswerk	1.469	4.500	4.500	4.500	4.500	4.500	23.969
GBB_BUS	0119-80	Busvervoer	O	7000170	Opbrengsten busvervoer	37.505	60.000	65.000	65.000	65.000	65.000	357.505
GBB_BZ	0020-00	Fiscale aangelegenheden	O	7315000	Andere belastingen: afgifte ident.bewijzen, paspoorten, trouwboekjes/uittreksels	9.114	13.000	13.000	13.000	13.000	13.000	74.114
GBB_BZ	0020-00	Fiscale aangelegenheden	O	7331100	Andere belastingen: begraving, bijzetting, verstrooiing	44.340	47.000	47.000	47.000	47.000	47.000	279.340
GBB_BZ	0020-00	Fiscale aangelegenheden	O	7331400	Andere belastingen: ontgraving	400	1.500	1.500	1.500	1.500	1.500	7.900
GBB_BZ	0130-00	Dienst Burgerzaken	U	6141000	Overige leveringen, benodigdheden	23	100	100	100	100	100	523
GBB_BZ	0130-00	Dienst Burgerzaken	U	6150010	Drukwerk	1.117	4.000	4.000	4.000	4.000	4.000	21.117
GBB_BZ	0130-00	Dienst Burgerzaken	U	6152000	Diverse erelonen, vergoedingen en dienstverleningen	2.626	5.000	5.000	5.000	5.000	5.000	27.626
GBB_BZ	0130-00	Dienst Burgerzaken	U	6154000	Verkiezingsuitgaven	0	0	0	0	30.000	0	30.000
GBB_BZ	0130-00	Dienst Burgerzaken	O	7409000	Specifieke werkingssubsidies - overige	375	300	300	300	300	300	1.875
GBB_BZ	0990-00	Begraafplaatsen	U	6140000	Overige diensten - prestaties van derden	2.337	3.000	3.000	3.000	3.000	3.000	17.337
GBB_BZ	0990-00	Begraafplaatsen	U	6141000	Overige leveringen, benodigdheden	4.898	5.000	5.000	5.000	5.000	5.000	29.898
GBB_BZ	0990-00	Begraafplaatsen	O	7409000	Specifieke werkingssubsidies - overige	592	575	575	575	575	575	3.467
GBB_COM	0119-02	Dienst Communicatie, informatie en klachtenbehandeling	U	6140000	Overige diensten - prestaties van derden	0	0	0	0	0	0	0
GBB_COM	0119-02	Dienst Communicatie, informatie en klachtenbehandeling	U	6141000	Overige leveringen, benodigdheden	0	1.120	1.500	1.500	1.500	1.500	7.120
GBB_COM	0119-02	Dienst Communicatie, informatie en klachtenbehandeling	U	6150010	Drukwerk	640	580	200	200	200	200	2.020

Meerjarenplanaanpassing 2020-2025 'Anzegem morgen'—Overzicht jaarbudgetrekening exploitatieuitgaven en-ontvangsten gesorteerd per actie, beleidsitem en algemene rekening

Gemeente en OCMW Anzegem (0207.484.780 & 0212.235.703)

Rapporteringsperiode: 2020-2025



Actie	Beleids- item	Beleidsitem omschrijving	U/O	AR	Algemene rekening omschrijving	2020	2021	2022	2023	2024	2025	Totaal
GBB_COM	0119-02	Dienst Communicatie, informatie en klachtenbehandeling	U	6150030	Drukwerk	0	1.000	1.000	1.000	1.000	1.000	5.000
GBB_COM	0119-02	Dienst Communicatie, informatie en klachtenbehandeling	U	6152040	Advertentie, publiciteit, propaganda	19.323	20.000	20.000	20.000	20.000	20.000	119.323
GBB_CULT	0705-00	Gemeenschapscentrum - algemeen	U	6000001	Aankoop dranken en aanverwanten	11.910	20.000	38.000	38.000	38.000	38.000	183.910
GBB_CULT	0705-00	Gemeenschapscentrum - algemeen	U	6152000	Diverse erelonen, vergoedingen en dienstverleningen	0	500	500	500	500	500	2.500
GBB_CULT	0705-00	Gemeenschapscentrum - algemeen	U	6152080	Auteursrechten	0	9.500	9.500	9.500	9.500	9.500	47.500
GBB_CULT	0705-00	Gemeenschapscentrum - algemeen	U	6152090	Vrijwilligerswerk	5.815	10.000	7.000	7.000	7.000	7.000	43.815
GBB_CULT	0705-00	Gemeenschapscentrum - algemeen	U	6152100	Verenigingswerk	2.460	2.000	2.000	2.000	2.000	2.000	12.460
GBB_CULT	0705-00	Gemeenschapscentrum - algemeen	O	7450020	Diverse operationele opbrengsten: gerecupereerde kosten	2.210	0	0	0	0	0	2.210
GBB_CULT	0705-01	Uitleendienst	U	6141000	Overige leveringen, benodigdheden	1.328	4.000	4.000	4.000	4.000	4.000	21.328
GBB_CULT	0705-01	Uitleendienst	O	7000110	Opbrengsten Uitleendienst	1.430	3.000	7.000	7.000	7.000	7.000	32.430
GBB_CULT	0705-01	Uitleendienst	O	7450020	Diverse operationele opbrengsten: gerecupereerde kosten	33	350	350	350	350	350	1.783
GBB_CULT	0705-30	Cultuuraanbod	U	6140000	Overige diensten - prestaties van derden	32.403	37.000	59.700	58.500	59.700	59.700	307.003
GBB_CULT	0705-30	Cultuuraanbod	U	6140600	Busvervoer	2.580	3.000	3.000	3.000	3.000	3.000	17.580
GBB_CULT	0705-30	Cultuuraanbod	U	6141000	Overige leveringen, benodigdheden	2.169	5.000	8.000	8.000	8.000	8.000	39.169
GBB_CULT	0705-30	Cultuuraanbod	U	6150010	Drukwerk	0	4.900	4.900	4.900	4.900	4.900	24.500
GBB_CULT	0705-30	Cultuuraanbod	U	6490040	Werkingsubsidies - adviesorganen	22.450	22.500	22.500	22.500	22.500	22.500	134.950
GBB_CULT	0705-30	Cultuuraanbod	U	6490050	Werkingsubsidies - andere overheden	9.602	15.000	15.000	15.000	15.000	15.000	84.602
GBB_CULT	0705-30	Cultuuraanbod	O	7000100	Opbrengsten Handel en Middenstand - overige	0	0	0	0	0	0	0
GBB_CULT	0705-30	Cultuuraanbod	O	7000120	Opbrengsten Cultuuraanbod	15.943	20.000	45.000	45.000	45.000	45.000	215.943
GBB_CULT	0705-30	Cultuuraanbod	O	7000121	Opbrengsten Cultuur - verkoop drank en aanverwanten	10.813	20.000	41.000	41.000	41.000	41.000	194.813
GBB_CULT	0705-30	Cultuuraanbod	O	7001000	Opbrengsten uit verhuur	6.864	7.500	37.000	37.000	37.000	37.000	162.364
GBB_CULT	0705-30	Cultuuraanbod	O	7450020	Diverse operationele opbrengsten: gerecupereerde kosten	73	0	0	0	0	0	73
GBB_FEEST	0710-00	Feesten en plechtigheden	U	6152090	Vrijwilligerswerk	858	1.500	1.500	1.500	1.500	1.500	8.358
GBB_FEEST	0710-00	Feesten en plechtigheden	U	6159000	Receptie- en representatiekost	65.939	75.000	77.000	74.000	80.000	74.000	445.939
GBB_FEEST	0710-00	Feesten en plechtigheden	U	6490020	Werkingsubsidies - verenigingen	4.205	12.000	18.400	18.400	18.400	18.400	89.805
GBB_FEEST	0710-00	Feesten en plechtigheden	O	7000130	Opbrengsten gebruik gemeentelijke elektriciteitskasten	1.691	250	3.500	3.500	3.500	3.500	15.941
GBB_FEEST	0710-00	Feesten en plechtigheden	O	7000131	Opbrengsten feestelijkheden - Overige	494	500	500	500	500	500	2.994
GBB_GI	0119-90	Overige algemene diensten - niet verdeelde ontvangsten en uitgaven	U	6152070	Preventie-adviseur	5.858	19.650	10.000	10.000	10.000	10.000	65.508
GBB_GI	0200-00	Dienst Gemeentelijke Infrastructuur - niet-verdeelde ontvangsten en uitgaven	U	6112001	Brandstof voertuigen	38.432	43.000	43.000	43.000	43.000	43.000	253.432
GBB_GI	0200-00	Dienst Gemeentelijke Infrastructuur - niet-verdeelde ontvangsten en uitgaven	U	6140000	Overige diensten - prestaties van derden	0	0	0	0	0	0	0
GBB_GI	0200-00	Dienst Gemeentelijke Infrastructuur - niet-verdeelde ontvangsten en uitgaven	U	6140300	Arbeids- en veiligheidskledij	13.053	22.000	22.000	22.000	22.000	22.000	123.053
GBB_GI	0200-00	Dienst Gemeentelijke Infrastructuur - niet-verdeelde ontvangsten en uitgaven	U	6140400	Nazicht, onderhoud en controle rollend materieel	31.235	45.000	45.000	45.000	45.000	45.000	256.235
GBB_GI	0200-00	Dienst Gemeentelijke Infrastructuur - niet-verdeelde ontvangsten en uitgaven	U	6152000	Diverse erelonen, vergoedingen en dienstverleningen	125	2.000	2.000	2.000	2.000	2.000	10.125
GBB_GI	0200-00	Dienst Gemeentelijke Infrastructuur - niet-verdeelde ontvangsten en uitgaven	U	6152110	Consultancy		3.000	0	0	0	0	3.000
GBB_GI	0200-00	Dienst Gemeentelijke Infrastructuur - niet-verdeelde ontvangsten en uitgaven	O	7000040	Opbrengsten dienst Gemeentelijke Infrastructuur - overige	1.255	500	500	500	500	500	3.755
GBB_GI	0200-00	Dienst Gemeentelijke Infrastructuur - niet-verdeelde ontvangsten en uitgaven	O	7000041	Opbrengst hinder veroorzaakt door werken aan nutsvoorzieningen	31.638	32.000	32.000	32.000	32.000	32.000	191.638
GBB_GI	0200-01	Wegen - technische dienst	U	6140001	Wegen - Overige diverse leveringen	75.748	82.000	80.000	80.000	80.000	80.000	477.748
GBB_GI	0200-01	Wegen - technische dienst	U	6140002	Wegen - Overige diensten - prestaties door derden	165.834	112.000	114.000	116.000	118.000	120.000	745.834
GBB_GI	0200-01	Wegen - technische dienst	U	6140003	Sneeuw- en ijzelbestrijding	4.831	40.000	30.000	30.000	30.000	30.000	164.831

Meerjarenplanaanpassing 2 2020-2025 'Anzegem morgen'—Overzicht jaarbudgetrekening exploitatieuitgaven en-ontvangsten gesorteerd per actie, beleidsitem en algemene rekening

Gemeente en OCMW Anzegem (0207.484.780 & 0212.235.703)

Rapportingsperiode: 2020-2025

Actie	Beleids- item	Beleidsitem omschrijving	U/O	AR	Algemene rekening omschrijving	2020	2021	2022	2023	2024	2025	Totaal
GBB_GI	0200-01	Wegen - technische dienst	U	6140004	Verkeerssignalisatie	33.121	65.000	62.500	62.500	62.500	62.500	348.121
GBB_GI	0200-01	Wegen - technische dienst	U	6140200	Aankoop, onderhoud en herstel gereedschappen,materieel, machines, installaties	14.640	15.000	13.000	13.000	13.000	13.000	81.640
GBB_GI	0200-01	Wegen - technische dienst	O	7450000	Diverse operationele opbrengsten - gerecupereerde kosten	16	0	0	0	0	0	16
GBB_GI	0200-01	Wegen - technische dienst	O	7450020	Diverse operationele opbrengsten: gerecupereerde kosten	0	2.000	2.000	2.000	2.000	2.000	10.000
GBB_GI	0319-00	Overig waterbeheer - onbevaarbare waterlopen	U	6140000	Overige diensten - prestaties van derden	299	2.500	2.500	2.500	2.500	2.500	12.799
GBB_GI	0319-00	Overig waterbeheer - onbevaarbare waterlopen	U	6140000	Overige diensten - prestaties van derden	1.148	0	0	0	0	0	1.148
GBB_GI	0670-00	Straatverlichting	U	6110010	Elektriciteit - openbare verlichting	0	0	0	0	0	0	0
GBB_GI	0670-00	Straatverlichting	U	6140005	Onderhoud openbare verlichting	0	0	0	0	0	0	0
GBB_GI	0670-00	Straatverlichting	O	7450200	Recuperatie kosten exploitatie openbare verlichting na overdracht naar Fluvius	1.868	16.744	4.253	13.660	16.779	20.507	73.811
GBB_GI	0680-00	Groene ruimte	U	6112002	Brandstof machines	4.753	10.000	6.000	6.000	6.000	6.000	38.753
GBB_GI	0680-00	Groene ruimte	U	6140011	Parken en plantsoenen - prestaties van derden	122.506	142.500	130.000	130.000	130.000	130.000	785.006
GBB_GI	0680-00	Groene ruimte	U	6140200	Aankoop, onderhoud en herstel gereedschappen,materieel, machines, installaties	6.475	7.000	6.000	6.000	6.000	6.000	37.475
GBB_GI	0680-00	Groene ruimte	U	6141011	Parken en plantsoenen - leveringen, benodigdheden	25.642	30.500	30.000	30.000	30.000	30.000	176.142
GBB_GI	0680-00	Groene ruimte	U	6152090	Vrijwilligerswerk	1.195	1.750	1.750	1.750	1.750	1.750	9.945
GBB_GI	0680-00	Groene ruimte	O	7000042	Opbrengst onderhoud omgeving zwembad	3.000	3.000	3.000	3.000	3.000	3.000	18.000
GBB_GI	0800-00	Gewoon basisonderwijs	U	6152070	Preventie-adviseur		3.000	0	0	0	0	3.000
GBB_GI	0984-00	Ontsmetting en openbare reiniging-algemeen	U	6140000	Overige diensten - prestaties van derden	3.033	2.500	2.500	2.500	2.500	2.500	15.533
GBB_GI	0984-00	Ontsmetting en openbare reiniging-algemeen	U	6141000	Overige leveringen, benodigdheden	0	2.500	2.500	2.500	2.500	2.500	12.500
GBB_ICT	0119-01	Dienst ICT-Archief	U	6150050	Communicatiekosten - telefoon, internet, kabeltelevisie...	76.407	65.000	80.000	82.000	84.000	87.000	474.407
GBB_ICT	0119-01	Dienst ICT-Archief	U	6150070	Kantoorcomputers	33.717	37.000	37.000	37.000	37.000	37.000	218.717
GBB_ICT	0119-01	Dienst ICT-Archief	U	6151010	ICT - onderhoudscontracten	258.863	340.000	360.000	370.000	390.000	410.000	2.128.863
GBB_ICT	0119-01	Dienst ICT-Archief	U	6151020	ICT - kleine aankopen	6.233	20.500	12.500	12.500	12.500	12.500	76.733
GBB_ICT	0119-01	Dienst ICT-Archief	U	6151030	ICT - digitale regio Kortrijk	13.405	15.500	16.000	16.000	16.000	16.000	92.905
GBB_ICT	0119-01	Dienst ICT-Archief	U	6152000	Diverse erelonen, vergoedingen en dienstverleningen	25.218	42.500	46.500	26.500	26.500	26.500	193.718
GBB_ICT	0119-01	Dienst ICT-Archief	U	6152090	Vrijwilligerswerk		500	500	500	500	500	2.500
GBB_INTSOL	0160-00	Internationale solidariteit	U	6490020	Werkingsubsidies - verenigingen	5.950	7.500	7.500	7.500	7.500	7.500	43.450
GBB_INTSOL	0160-00	Internationale solidariteit	U	6490040	Werkingsubsidies - adviesorganen	6.000	6.000	6.000	6.000	6.000	6.000	36.000
GBB_INTSOL	0160-00	Internationale solidariteit	O	7406000	Specifieke werkingsubsidies - werking	0	15.000	10.000	20.000	30.000	35.000	110.000
GBB_JEUGD	0750-00	Jeugdsector en -verenigingsondersteuning	U	6450000	Diverse operationele kosten	0	0	0	0	0	0	0
GBB_JEUGD	0750-00	Jeugdsector en -verenigingsondersteuning	U	6490020	Werkingsubsidies - verenigingen	0	750	750	750	750	750	3.750
GBB_JEUGD	0750-00	Jeugdsector en -verenigingsondersteuning	U	6490040	Werkingsubsidies - adviesorganen	39.100	39.100	39.100	39.100	39.100	39.100	234.600
GBB_JEUGD	0751-00	Jeugd - werking dienst	U	6140000	Overige diensten - prestaties van derden	1.890	8.000	4.000	4.000	4.000	4.000	25.890
GBB_JEUGD	0751-00	Jeugd - werking dienst	U	6140500	Keuring speelpleintjes	1.995	8.350	8.700	9.050	9.400	9.750	47.245
GBB_JEUGD	0751-00	Jeugd - werking dienst	U	6140600	Busvervoer	107	7.500	7.500	7.500	7.500	7.500	37.607
GBB_JEUGD	0751-00	Jeugd - werking dienst	U	6141000	Overige leveringen, benodigdheden	13.434	15.150	18.800	17.450	17.100	16.750	98.684
GBB_JEUGD	0751-00	Jeugd - werking dienst	U	6150010	Drukkerij	117	500	500	500	500	500	2.617
GBB_JEUGD	0751-00	Jeugd - werking dienst	U	6152090	Vrijwilligerswerk	18.432	22.000	22.000	22.000	22.000	22.000	128.432
GBB_JEUGD	0751-00	Jeugd - werking dienst	O	7000150	Opbrengsten Jeugdaanbod	22.440	30.000	30.000	30.000	30.000	30.000	172.440
GBB_JEUGD	0752-00	Jeugd - Infrastructuur en faciliteiten t.b.v. kinderen en jongeren	U	6152080	Auteursrechten	0	5.000	2.500	2.500	2.500	2.500	15.000
GBB_KUNSTO	0820-00	Deeltijds kunstonderwijs	U	6140000	Overige diensten - prestaties van derden	0	350	350	350	350	350	1.750
GBB_KUNSTO	0820-00	Deeltijds kunstonderwijs	U	6141000	Overige leveringen, benodigdheden	210	0	0	0	0	0	210
GBB_KUNSTO	0820-00	Deeltijds kunstonderwijs	U	6159000	Receptie- en representatiekost	19	700	700	700	700	700	3.519
GBB_KUNSTO	0820-00	Deeltijds kunstonderwijs	U	6490050	Werkingsubsidies - andere overheden	92.379	75.000	72.000	72.000	72.000	72.000	455.379
GBB_LOKECO	0020-00	Fiscale aangelegenheden	O	7360000	Andere belastingen - plaatsrecht markten	3.584	850	8.000	8.000	8.000	8.000	36.434

Meerjarenplanaanpassing 2020-2025 'Anzegem morgen'—Overzicht jaarbudgetrekening exploitatieuitgaven en-ontvangsten gesorteerd per actie, beleidsitem en algemene rekening

Gemeente en OCMW Anzegem (0207.484.780 & 0212.235.703)

Rapportingsperiode: 2020-2025



Actie	Beleids- item	Beleidsitem omschrijving	U/O	AR	Algemene rekening omschrijving	2020	2021	2022	2023	2024	2025	Totaal
GBB_LOKECO	0500-00	Handel en middenstand	U	6140000	Overige diensten - prestaties van derden	-774	250	250	250	250	250	476
GBB_LOKECO	0500-00	Handel en middenstand	U	6141000	Overige leveringen, benodigdheden	0	0	0	0	0	0	0
GBB_LOKECO	0500-00	Handel en middenstand	U	6141100	Anzegembon - afrekening met de handelaars	29.295	37.000	37.000	37.000	37.000	37.000	214.295
GBB_LOKECO	0500-00	Handel en middenstand	U	6150000	Overige kantoorbenodigdheden	2.675	2.000	2.000	2.000	2.000	2.000	12.675
GBB_LOKECO	0500-00	Handel en middenstand	U	6490020	Werkingsubsidies - verenigingen	0	0	0	0	0	0	0
GBB_LOKECO	0500-00	Handel en middenstand	U	6490040	Werkingsubsidies - adviesorganen	0	0	1.000	1.000	1.000	1.000	4.000
GBB_LOKECO	0500-00	Handel en middenstand	U	6490060	Werkingsubsidies - zelfstandigen	0	0	0	0	0	0	0
GBB_LOKECO	0500-00	Handel en middenstand	O	7000101	Verkoop "Anzegembon"	38.669	35.000	35.000	35.000	35.000	35.000	213.669
GBB_LOKECO	0500-00	Handel en middenstand	O	7000102	Opbrengsten openbedrijvendag 'Te gast bij onze ondernemers'	0	0	0	0	0	0	0
GBB_LOKECO	0500-00	Handel en middenstand	O	7450020	Diverse operationele opbrengsten: gerecupereerde kosten	0	0	0	0	0	0	0
GBB_MILIEU	0340-00	Aankoop, inrichting en beheer natuur, groen en bos	U	6140000	Overige diensten - prestaties van derden	11.426	13.500	13.500	13.500	13.500	13.500	78.926
GBB_MILIEU	0341-00	Erosiebestrijding	U	6152000	Diverse erelonen, vergoedingen en dienstverleningen	0	0	0	0	0	0	0
GBB_MILIEU	0341-00	Erosiebestrijding	O	7407000	Specifieke werkingsubsidies - beleidsplannen	0	0	0	0	0	0	0
GBB_MILIEU	0349-00	Overige bescherming van biodiversiteit, landschappen en bodem	U	6430000	Betaling van werkingskosten ingevolge een conventie	0	3.000	3.000	3.000	3.000	3.000	15.000
GBB_MILIEU	0380-00	Participatie en sensibilisatie natuur- en milieubeheer	U	6152090	Vrijwilligerswerk	851	2.000	2.000	2.000	2.000	2.000	10.851
GBB_MILIEU	0380-00	Participatie en sensibilisatie natuur- en milieubeheer	U	6490040	Werkingsubsidies - adviesorganen	1.000	1.000	1.000	1.000	1.000	1.000	6.000
GBB_MILIEU	0390-00	Overige milieubescherming	U	6141000	Overige leveringen, benodigdheden	126	1.500	1.500	1.500	1.500	1.500	7.626
GBB_MILIEU	0390-00	Overige milieubescherming	U	6490010	Werkingsubsidies - huishoudens	9.961	12.000	12.000	12.000	12.000	12.000	69.961
GBB_MILIEU	0390-00	Overige milieubescherming	O	7407000	Specifieke werkingsubsidies - beleidsplannen	11.004	12.000	12.000	12.000	12.000	12.000	71.004
GBB_NOODPL	0490-00	Overige elementen van openbare orde en veiligheid	U	6140000	Overige diensten - prestaties van derden	0	2.000	2.000	2.000	2.000	2.000	10.000
GBB_OND	0800-00	Gewoon basisonderwijs	U	6000002	Aankoop schoolmaaltijden	26.407	46.000	46.000	46.000	46.000	46.000	256.407
GBB_OND	0800-00	Gewoon basisonderwijs	U	6140000	Overige diensten - prestaties van derden	5.606	6.500	6.500	6.500	6.500	6.500	38.106
GBB_OND	0800-00	Gewoon basisonderwijs	U	6141000	Overige leveringen, benodigdheden	39.307	44.000	45.000	45.000	45.000	45.000	263.307
GBB_OND	0800-00	Gewoon basisonderwijs	U	6150040	Lidmaatschapsbijdragen	1.921	2.200	2.300	2.300	2.300	2.300	13.321
GBB_OND	0800-00	Gewoon basisonderwijs	U	6150060	Verzendingskosten	98	150	150	150	150	150	848
GBB_OND	0800-00	Gewoon basisonderwijs	U	6150070	Kantoor machines	5.017	7.000	7.000	7.000	7.000	7.000	40.017
GBB_OND	0800-00	Gewoon basisonderwijs	U	6151010	ICT - onderhoudscontracten	5.638	6.500	6.500	6.500	6.500	6.500	38.138
GBB_OND	0800-00	Gewoon basisonderwijs	U	6151020	ICT - kleine aankopen	1.843	2.000	2.000	2.000	2.000	2.000	11.843
GBB_OND	0800-00	Gewoon basisonderwijs	U	6152000	Diverse erelonen, vergoedingen en dienstverleningen	27.200	21.000	21.000	21.000	21.000	21.000	132.200
GBB_OND	0800-00	Gewoon basisonderwijs	U	6152080	Auteursrechten	0	1.000	1.000	1.000	1.000	1.000	5.000
GBB_OND	0800-00	Gewoon basisonderwijs	U	6152090	Vrijwilligerswerk	6.699	12.000	12.000	12.000	12.000	12.000	66.699
GBB_OND	0800-00	Gewoon basisonderwijs	U	6152100	Verenigingswerk	3.737	3.000	3.000	3.000	3.000	3.000	18.737
GBB_OND	0800-00	Gewoon basisonderwijs	U	6153020	Vorming en opleiding	535	5.500	5.500	5.500	5.500	5.500	28.035
GBB_OND	0800-00	Gewoon basisonderwijs	U	6159000	Receptie- en representatiekost	1.893	2.000	2.000	2.000	2.000	2.000	11.893
GBB_OND	0800-00	Gewoon basisonderwijs	U	6208000	Bezoldigingen - onderwijzend personeel tlv andere overheden	736.686	750.000	750.000	750.000	750.000	750.000	4.486.686
GBB_OND	0800-00	Gewoon basisonderwijs	U	6430000	Betaling van werkingskosten ingevolge een conventie	2.400	6.000	6.000	6.000	6.000	6.000	32.400
GBB_OND	0800-00	Gewoon basisonderwijs	U	6490020	Werkingsubsidies - verenigingen	35.000	56.000	56.000	56.000	56.000	56.000	315.000
GBB_OND	0800-00	Gewoon basisonderwijs	O	7000160	Opbrengsten schoolmaaltijden	32.379	59.000	59.000	59.000	59.000	59.000	327.379
GBB_OND	0800-00	Gewoon basisonderwijs	O	7000161	Overige opbrengst Basisonderwijs:toezicht (refter, studie, speelplaats, zwemmen)	9.868	10.000	10.000	10.000	10.000	10.000	59.868
GBB_OND	0800-00	Gewoon basisonderwijs	O	7405020	Specifieke werkingsubsidies - personeel - wedde onderwijzend personeel	736.686	750.000	750.000	750.000	750.000	750.000	4.486.686
GBB_OND	0800-00	Gewoon basisonderwijs	O	7406000	Specifieke werkingsubsidies - werking	135.032	143.000	143.000	143.000	143.000	143.000	850.032
GBB_P&OG	0010-00	Algemene overdrachten tussen de verschillende bestuurlijke niveaus	U	6212000	Werkgeversbijdragen contractueel personeel	0	0	0	0	0	0	0
GBB_P&OG	0010-00	Algemene overdrachten tussen de verschillende bestuurlijke niveaus	O	7402001	Regularisatiepremie ex-contingentgesco's	545.397	545.400	545.400	545.400	545.400	545.400	3.272.397
GBB_P&OG	0020-00	Fiscale aangelegenheden	O	7390000	Boetes	4.504	0	0	0	0	0	4.504
GBB_P&OG	0100-00	Politieke organen	U	6153010	Dienstverplaatsingen	0	1.000	1.000	1.000	1.000	1.000	5.000

Meerjarenplanaanpassing 2 2020-2025 'Anzegem morgen'—Overzicht jaarbudgetrekening exploitatieuitgaven en-ontvangsten gesorteerd per actie, beleidsitem en algemene rekening

Gemeente en OCMW Anzegem (0207.484.780 & 0212.235.703)

Rapporteringsperiode: 2020-2025

Actie	Beleids- item	Beleidsitem omschrijving	U/O	AR	Algemene rekening omschrijving	2020	2021	2022	2023	2024	2025	Totaal
GBB_P&OG	0100-00	Politieke organen	U	6153020	Vorming en opleiding	110	750	750	750	750	750	3.860
GBB_P&OG	0100-00	Politieke organen	U	6200000	Bezoldigingen - uitvoerende mandatarissen	250.317	253.000	264.000	262.000	267.000	292.000	1.588.317
GBB_P&OG	0100-00	Politieke organen	U	6200100	Presentiegelden commissie- en raadsleden	42.851	42.000	42.000	42.000	42.000	46.000	256.851
GBB_P&OG	0100-00	Politieke organen	U	6210000	Werkgeversbijdragen uitvoerende mandatarissen	8.240	8.284	8.671	8.800	8.980	9.160	52.135
GBB_P&OG	0100-00	Politieke organen	U	6230080	Politiek verlof	0	3.000	3.000	3.000	3.000	3.000	15.000
GBB_P&OG	0100-00	Politieke organen	U	6240000	Pensioenen politiek personeel	124.114	128.300	133.000	136.000	138.700	141.500	801.614
GBB_P&OG	0100-00	Politieke organen	O	7440000	Andere operationele ontvangsten: Inhouding op pensioen	16.271	16.705	17.050	17.380	17.730	18.105	103.241
GBB_P&OG	0110-00	Secretariaat	U	6150010	Drukkerij	282	1.000	500	500	500	500	3.282
GBB_P&OG	0110-00	Secretariaat	U	6201000	Bezoldigingen - vastbenoemd personeel	166.292	168.500	177.600	181.200	185.000	271.000	1.149.592
GBB_P&OG	0110-00	Secretariaat	U	6202000	Bezoldigingen contractueel personeel	0	0	0	0	0	0	0
GBB_P&OG	0110-00	Secretariaat	U	6211000	Werkgeversbijdragen vast benoemd personeel	69.457	70.250	81.372	82.550	84.545	119.646	507.820
GBB_P&OG	0110-00	Secretariaat	U	6222000	Tweede pensioenpijler contractuelen (premie)	0	0	0	0	0	0	0
GBB_P&OG	0110-00	Secretariaat	U	6230020	Maaltijdcheques	3.608	4.000	4.000	4.000	4.000	4.000	23.608
GBB_P&OG	0110-00	Secretariaat	U	6230070	Gemeenschappelijke sociale dienst	226	235	245	250	255	260	1.471
GBB_P&OG	0110-00	Secretariaat	O	7450010	Werknemersbijdrage maaltijdcheques	525	505	505	505	505	505	3.050
GBB_P&OG	0111-00	Dienst Financiën	U	6152030	Administratiekosten	12	15	20	20	25	25	117
GBB_P&OG	0111-00	Dienst Financiën	U	6201000	Bezoldigingen - vastbenoemd personeel	162.700	164.600	170.600	174.000	177.500	189.250	1.038.650
GBB_P&OG	0111-00	Dienst Financiën	U	6202000	Bezoldigingen contractueel personeel	86.689	94.000	98.400	100.323	102.943	105.437	587.792
GBB_P&OG	0111-00	Dienst Financiën	U	6211000	Werkgeversbijdragen vast benoemd personeel	67.899	68.450	78.250	79.400	80.965	85.986	460.950
GBB_P&OG	0111-00	Dienst Financiën	U	6212000	Werkgeversbijdragen contractueel personeel	25.164	26.700	27.948	28.475	29.200	29.920	167.407
GBB_P&OG	0111-00	Dienst Financiën	U	6212001	Tweede pensioenpijler contractuelen - werkgeversbijdrage	216	225	229	240	245	250	1.405
GBB_P&OG	0111-00	Dienst Financiën	U	6222000	Tweede pensioenpijler contractuelen (premie)	2.428	2.715	2.827	2.907	2.978	3.055	16.910
GBB_P&OG	0111-00	Dienst Financiën	U	6230011	Tweede pensioenpijler contractuelen (premie)	0	0	0	0	0	0	0
GBB_P&OG	0111-00	Dienst Financiën	U	6230020	Maaltijdcheques	6.091	6.900	6.900	6.900	6.900	6.900	40.591
GBB_P&OG	0111-00	Dienst Financiën	U	6230070	Gemeenschappelijke sociale dienst	343	365	370	380	385	395	2.238
GBB_P&OG	0111-00	Dienst Financiën	O	7450010	Werknemersbijdrage maaltijdcheques	881	1.005	1.005	1.005	1.005	1.005	5.906
GBB_P&OG	0112-00	Dienst Personeel en Organisatie	U	6152020	Weddecentrale	46.256	48.000	49.000	50.000	51.000	52.000	296.256
GBB_P&OG	0112-00	Dienst Personeel en Organisatie	U	6152030	Administratiekosten	13	15	20	20	25	25	118
GBB_P&OG	0112-00	Dienst Personeel en Organisatie	U	6152040	Advertentie, publiciteit, propaganda	2.543	5.000	5.000	3.500	3.500	3.500	23.043
GBB_P&OG	0112-00	Dienst Personeel en Organisatie	U	6152090	Vrijwilligerswerk	685	0	0	0	0	0	685
GBB_P&OG	0112-00	Dienst Personeel en Organisatie	U	6201000	Bezoldigingen - vastbenoemd personeel	83.240	85.200	92.500	95.045	97.450	105.350	558.785
GBB_P&OG	0112-00	Dienst Personeel en Organisatie	U	6202000	Bezoldigingen contractueel personeel	77.055	75.000	92.290	76.500	78.030	79.560	478.435
GBB_P&OG	0112-00	Dienst Personeel en Organisatie	U	6211000	Werkgeversbijdragen vast benoemd personeel	34.354	35.150	42.073	43.005	44.120	47.820	246.522
GBB_P&OG	0112-00	Dienst Personeel en Organisatie	U	6212000	Werkgeversbijdragen contractueel personeel	22.543	24.500	23.431	24.378	24.990	25.704	145.546
GBB_P&OG	0112-00	Dienst Personeel en Organisatie	U	6212001	Tweede pensioenpijler contractuelen - werkgeversbijdrage	194	160	209	220	225	230	1.238
GBB_P&OG	0112-00	Dienst Personeel en Organisatie	U	6222000	Tweede pensioenpijler contractuelen (premie)	2.175	1.750	2.390	2.499	2.601	2.703	14.118
GBB_P&OG	0112-00	Dienst Personeel en Organisatie	U	6230011	Tweede pensioenpijler contractuelen (premie)	0	0	0	0	0	0	0
GBB_P&OG	0112-00	Dienst Personeel en Organisatie	U	6230020	Maaltijdcheques	5.912	5.750	5.750	5.750	5.750	5.750	34.662
GBB_P&OG	0112-00	Dienst Personeel en Organisatie	U	6230070	Gemeenschappelijke sociale dienst	221	235	250	260	265	280	1.511
GBB_P&OG	0112-00	Dienst Personeel en Organisatie	O	7450010	Werknemersbijdrage maaltijdcheques	905	1.005	1.005	1.005	1.005	1.005	5.930
GBB_P&OG	0119-01	Dienst ICT-Archief	U	6152030	Administratiekosten	15	20	25	25	30	30	145
GBB_P&OG	0119-01	Dienst ICT-Archief	U	6201000	Bezoldigingen - vastbenoemd personeel		0	37.500	38.400	39.250	40.150	155.300
GBB_P&OG	0119-01	Dienst ICT-Archief	U	6202000	Bezoldigingen contractueel personeel	98.439	115.500	104.011	106.440	108.650	110.810	643.850
GBB_P&OG	0119-01	Dienst ICT-Archief	U	6211000	Werkgeversbijdragen vast benoemd personeel		0	15.130	15.500	15.850	16.215	62.695
GBB_P&OG	0119-01	Dienst ICT-Archief	U	6212000	Werkgeversbijdragen contractueel personeel	28.758	37.700	27.426	27.952	28.520	29.073	179.429
GBB_P&OG	0119-01	Dienst ICT-Archief	U	6212001	Tweede pensioenpijler contractuelen - werkgeversbijdrage	284	335	346	357	367	377	2.066
GBB_P&OG	0119-01	Dienst ICT-Archief	U	6222000	Tweede pensioenpijler contractuelen (premie)	3.186	4.000	4.221	4.386	4.539	4.692	25.024

Meerjarenplanaanpassing 2020-2025 'Anzegem morgen'—Overzicht jaarbudgetrekening exploitatieuitgaven en-ontvangsten gesorteerd per actie, beleidsitem en algemene rekening

Gemeente en OCMW Anzegem (0207.484.780 & 0212.235.703)

Rapporteringsperiode: 2020-2025

Actie	Beleids- item	Beleidsitem omschrijving	U/O	AR	Algemene rekening omschrijving	2020	2021	2022	2023	2024	2025	Totaal
GBB_P&OG	0119-01	Dienst ICT-Archief	U	6230011	Tweede pensioenpijler contractuelen (premie)	0	0	0	0	0	0	0
GBB_P&OG	0119-01	Dienst ICT-Archief	U	6230020	Maaltijdcheques	3.918	5.000	5.000	4.313	4.313	4.313	26.857
GBB_P&OG	0119-01	Dienst ICT-Archief	U	6230070	Gemeenschappelijke sociale dienst	137	170	175	180	185	190	1.037
GBB_P&OG	0119-01	Dienst ICT-Archief	O	7450010	Werknemersbijdrage maaltijdcheques	537	630	630	630	630	630	3.687
GBB_P&OG	0119-02	Dienst Communicatie, informatie en klachtenbehandeling	U	6201000	Bezoldigingen - vastbenoemd personeel	46.688	47.650	55.800	57.030	59.800	63.750	330.718
GBB_P&OG	0119-02	Dienst Communicatie, informatie en klachtenbehandeling	U	6202000	Bezoldigingen contractueel personeel		18.200	36.916	37.740	39.015	39.780	171.651
GBB_P&OG	0119-02	Dienst Communicatie, informatie en klachtenbehandeling	U	6211000	Werkgeversbijdragen vast benoemd personeel	19.335	19.900	25.490	25.925	22.953	23.642	137.245
GBB_P&OG	0119-02	Dienst Communicatie, informatie en klachtenbehandeling	U	6212000	Werkgeversbijdragen contractueel personeel		4.650	10.767	11.220	11.730	12.240	50.607
GBB_P&OG	0119-02	Dienst Communicatie, informatie en klachtenbehandeling	U	6212001	Tweede pensioenpijler contractuelen - werkgeversbijdrage		20	25	31	36	36	148
GBB_P&OG	0119-02	Dienst Communicatie, informatie en klachtenbehandeling	U	6222000	Tweede pensioenpijler contractuelen (premie)		200	224	235	245	255	1.159
GBB_P&OG	0119-02	Dienst Communicatie, informatie en klachtenbehandeling	U	6230020	Maaltijdcheques	1.724	2.000	3.600	3.600	3.600	3.600	18.124
GBB_P&OG	0119-02	Dienst Communicatie, informatie en klachtenbehandeling	U	6230070	Gemeenschappelijke sociale dienst	63	75	80	80	85	90	473
GBB_P&OG	0119-02	Dienst Communicatie, informatie en klachtenbehandeling	O	7450010	Werknemersbijdrage maaltijdcheques	246	250	250	250	250	250	1.496
GBB_P&OG	0119-10	Dienst van de Gebouwen	U	6152030	Administratiekosten	61	70	75	80	85	90	461
GBB_P&OG	0119-10	Dienst van de Gebouwen	U	6202000	Bezoldigingen contractueel personeel	335.920	339.000	350.701	354.960	364.140	372.300	2.117.021
GBB_P&OG	0119-10	Dienst van de Gebouwen	U	6203000	Bezoldigingen - studenten en monitoren	0	0	0	0	0	0	0
GBB_P&OG	0119-10	Dienst van de Gebouwen	U	6212000	Werkgeversbijdragen contractueel personeel	96.099	97.300	102.544	103.836	106.080	108.120	613.979
GBB_P&OG	0119-10	Dienst van de Gebouwen	U	6212001	Tweede pensioenpijler contractuelen - werkgeversbijdrage	1.127	1.029	1.057	1.075	1.100	1.125	6.513
GBB_P&OG	0119-10	Dienst van de Gebouwen	U	6213000	Werkgeversbijdragen studenten en monitoren	19	0	0	0	0	0	19
GBB_P&OG	0119-10	Dienst van de Gebouwen	U	6222000	Tweede pensioenpijler contractuelen (premie)	12.664	12.270	12.601	12.791	13.102	13.377	76.805
GBB_P&OG	0119-10	Dienst van de Gebouwen	U	6230011	Tweede pensioenpijler contractuelen (premie)	0	0	0	0	0	0	0
GBB_P&OG	0119-10	Dienst van de Gebouwen	U	6230020	Maaltijdcheques	13.669	16.000	17.700	17.700	17.700	17.700	100.469
GBB_P&OG	0119-10	Dienst van de Gebouwen	U	6230070	Gemeenschappelijke sociale dienst	481	490	495	500	515	525	3.006
GBB_P&OG	0119-10	Dienst van de Gebouwen	O	7450010	Werknemersbijdrage maaltijdcheques	2.025	2.575	2.575	2.575	2.575	2.575	14.900
GBB_P&OG	0119-80	Busvervoer	U	6152030	Administratiekosten	7	10	10	15	15	15	72
GBB_P&OG	0119-80	Busvervoer	U	6202000	Bezoldigingen contractueel personeel	55.061	57.200	61.526	74.965	76.665	78.555	403.972
GBB_P&OG	0119-80	Busvervoer	U	6212000	Werkgeversbijdragen contractueel personeel	15.880	16.500	21.368	22.085	22.595	23.160	121.588
GBB_P&OG	0119-80	Busvervoer	U	6212001	Tweede pensioenpijler contractuelen - werkgeversbijdrage	134	140	183	194	194	204	1.049
GBB_P&OG	0119-80	Busvervoer	U	6222000	Tweede pensioenpijler contractuelen (premie)	1.509	1.700	2.161	2.270	2.280	2.290	12.210
GBB_P&OG	0119-80	Busvervoer	U	6230011	Tweede pensioenpijler contractuelen (premie)	0	0	0	0	0	0	0
GBB_P&OG	0119-80	Busvervoer	U	6230020	Maaltijdcheques	2.252	2.500	2.500	2.500	2.500	2.500	14.752
GBB_P&OG	0119-80	Busvervoer	U	6230070	Gemeenschappelijke sociale dienst	77	65	90	95	95	100	522
GBB_P&OG	0119-80	Busvervoer	O	7450010	Werknemersbijdrage maaltijdcheques	335	300	300	300	300	300	1.835
GBB_P&OG	0119-90	Overige algemene diensten - niet verdeelde ontvangsten en uitgaven	U	6152000	Diverse erelonen, vergoedingen en dienstverleningen	3.720	5.000	5.000	3.000	3.000	3.000	22.720
GBB_P&OG	0119-90	Overige algemene diensten - niet verdeelde ontvangsten en uitgaven	U	6152090	Vrijwilligerswerk	1.142	11.600	11.600	11.600	11.600	11.600	59.142
GBB_P&OG	0119-90	Overige algemene diensten - niet verdeelde ontvangsten en uitgaven	U	6152100	Verenigerswerk	-135	0	0	0	0	0	-135
GBB_P&OG	0119-90	Overige algemene diensten - niet verdeelde ontvangsten en uitgaven	U	6153010	Dienstverplaatsingen	11.155	16.000	16.000	16.000	16.000	16.000	91.155
GBB_P&OG	0119-90	Overige algemene diensten - niet verdeelde ontvangsten en uitgaven	U	6153020	Vorming en opleiding	13.174	30.000	30.000	30.000	30.000	30.000	163.174
GBB_P&OG	0119-90	Overige algemene diensten - niet verdeelde ontvangsten en uitgaven	U	6203000	Bezoldigingen - studenten en monitoren	57.823	63.000	65.548	66.500	67.820	69.175	389.866
GBB_P&OG	0119-90	Overige algemene diensten - niet verdeelde ontvangsten en uitgaven	U	6206000	Bezoldigingen - Voorziening tijdelijke vervangingen	0	20.000	60.000	60.000	60.000	60.000	260.000

Meerjarenplanaanpassing 2 2020-2025 'Anzegem morgen'—Overzicht jaarbudgetrekening exploitatieuitgaven en-ontvangsten gesorteerd per actie, beleidsitem en algemene rekening  
Gemeente en OCMW Anzegem (0207.484.780 & 0212.235.703)  
Rapporteringsperiode: 2020-2025

Actie	Beleids- item	Beleidsitem omschrijving	U/O	AR	Algemene rekening omschrijving	2020	2021	2022	2023	2024	2025	Totaal
GBB_P&OG	0119-90	Overige algemene diensten - niet verdeelde ontvangsten en uitgaven	U	6206500	Bezoldigingen - Niet-uitbetaalde lonen ingevolge afwezigheden	0	0	-150.000	-150.000	-150.000	-150.000	-600.000
GBB_P&OG	0119-90	Overige algemene diensten - niet verdeelde ontvangsten en uitgaven	U	6213000	Werkgeversbijdragen studenten en monitoren	3.057	3.446	3.579	3.660	3.805	3.805	21.352
GBB_P&OG	0119-90	Overige algemene diensten - niet verdeelde ontvangsten en uitgaven	U	6230010	Verzekeringen personeel	104.162	103.030	75.100	77.200	79.350	81.525	520.367
GBB_P&OG	0119-90	Overige algemene diensten - niet verdeelde ontvangsten en uitgaven	U	6230030	Vergoeding woon-werk verkeer	15.062	16.000	16.000	16.000	16.000	16.000	95.062
GBB_P&OG	0119-90	Overige algemene diensten - niet verdeelde ontvangsten en uitgaven	U	6230040	Arbeidsgeneeskundige dienst	27.554	22.000	22.000	22.000	22.000	22.000	137.554
GBB_P&OG	0119-90	Overige algemene diensten - niet verdeelde ontvangsten en uitgaven	U	6230050	Vakbondspremie	6.284	6.500	6.500	6.500	6.500	6.500	38.784
GBB_P&OG	0119-90	Overige algemene diensten - niet verdeelde ontvangsten en uitgaven	U	6230090	Voordelen bovenop het loon	32.863	31.500	31.500	31.500	31.500	31.500	190.363
GBB_P&OG	0119-90	Overige algemene diensten - niet verdeelde ontvangsten en uitgaven	O	7405000	Specifieke werkingssubsidies - personeel - overige	125.546	20.000	20.000	20.000	20.000	20.000	225.546
GBB_P&OG	0119-90	Overige algemene diensten - niet verdeelde ontvangsten en uitgaven	O	7405050	Specifieke werkingssubsidies - VOP	3.617	0	0	0	0	0	3.617
GBB_P&OG	0119-90	Overige algemene diensten - niet verdeelde ontvangsten en uitgaven	O	7405060	Werkgeversbijdragen wettelijke verzekeringen - Sociale Maribel	219.654	197.500	210.000	213.000	216.000	219.000	1.275.154
GBB_P&OG	0119-90	Overige algemene diensten - niet verdeelde ontvangsten en uitgaven	O	7450020	Diverse operationele opbrengsten: gerecupereerde kosten	11.852	0	0	0	0	0	11.852
GBB_P&OG	0119-90	Overige algemene diensten - niet verdeelde ontvangsten en uitgaven	O	7450030	Gerecupereerde kosten - vergoeding arbeidsongevallen	0	14.000	2.000	2.000	2.000	2.000	22.000
GBB_P&OG	0130-00	Dienst Burgerzaken	U	6152030	Administratiekosten	9	15	20	20	25	25	114
GBB_P&OG	0130-00	Dienst Burgerzaken	U	6201000	Bezoldigingen - vastbenoemd personeel	120.662	116.300	151.200	154.000	137.200	139.500	818.862
GBB_P&OG	0130-00	Dienst Burgerzaken	U	6202000	Bezoldigingen contractueel personeel	64.084	76.250	107.671	110.160	113.475	117.300	588.940
GBB_P&OG	0130-00	Dienst Burgerzaken	U	6211000	Werkgeversbijdragen vast benoemd personeel	47.476	47.150	69.217	68.340	62.220	63.495	357.898
GBB_P&OG	0130-00	Dienst Burgerzaken	U	6212000	Werkgeversbijdragen contractueel personeel	18.441	23.100	34.455	35.292	36.312	37.434	185.034
GBB_P&OG	0130-00	Dienst Burgerzaken	U	6212001	Tweede pensioenpijler contractuelen - werkgeversbijdrage	158	180	289	305	315	325	1.572
GBB_P&OG	0130-00	Dienst Burgerzaken	U	6222000	Tweede pensioenpijler contractuelen (premie)	1.779	2.400	3.539	3.733	3.835	3.947	19.233
GBB_P&OG	0130-00	Dienst Burgerzaken	U	6230011	Tweede pensioenpijler contractuelen (premie)	0	0	0	0	0	0	0
GBB_P&OG	0130-00	Dienst Burgerzaken	U	6230020	Maaltijdcheques	6.710	8.100	9.118	9.118	9.118	9.118	51.282
GBB_P&OG	0130-00	Dienst Burgerzaken	U	6230070	Gemeenschappelijke sociale dienst	249	340	375	385	375	380	2.104
GBB_P&OG	0130-00	Dienst Burgerzaken	O	7450010	Werknemersbijdrage maaltijdcheques	961	1.330	1.330	1.330	1.330	1.330	7.611
GBB_P&OG	0160-00	Internationale solidariteit	U	6152030	Administratiekosten	1	5	5	10	10	10	41
GBB_P&OG	0160-00	Internationale solidariteit	U	6202000	Bezoldigingen contractueel personeel	3.881	1.800	12.039	12.215	12.450	12.695	55.080
GBB_P&OG	0160-00	Internationale solidariteit	U	6212000	Werkgeversbijdragen contractueel personeel	965	20	3.519	3.570	3.635	3.710	15.419
GBB_P&OG	0160-00	Internationale solidariteit	U	6212001	Tweede pensioenpijler contractuelen - werkgeversbijdrage	14	0	40	40	40	40	174
GBB_P&OG	0160-00	Internationale solidariteit	U	6222000	Tweede pensioenpijler contractuelen (premie)	155	5	0	0	0	0	160
GBB_P&OG	0160-00	Internationale solidariteit	U	6230011	Tweede pensioenpijler contractuelen (premie)	0	0	0	0	0	0	0
GBB_P&OG	0160-00	Internationale solidariteit	U	6230020	Maaltijdcheques	77	0	0	0	0	0	77
GBB_P&OG	0160-00	Internationale solidariteit	U	6230070	Gemeenschappelijke sociale dienst	5	20	20	20	20	20	105
GBB_P&OG	0160-00	Internationale solidariteit	O	7450010	Werknemersbijdrage maaltijdcheques	12	65	65	65	65	65	337
GBB_P&OG	0200-00	Dienst Gemeentelijke Infrastructuur - niet-verdeelde ontvangsten en uitgaven	U	6152030	Administratiekosten	15	20	25	25	30	30	145
GBB_P&OG	0200-00	Dienst Gemeentelijke Infrastructuur - niet-verdeelde ontvangsten en uitgaven	U	6201000	Bezoldigingen - vastbenoemd personeel	74.623	75.200	140.500	143.650	147.250	150.650	731.873

Meerjarenplanaanpassing 2 2020-2025 'Anzegem morgen'—Overzicht jaarbudgetrekening exploitatieuitgaven en-ontvangsten gesorteerd per actie, beleidsitem en algemene rekening  
Gemeente en OCMW Anzegem (0207.484.780 & 0212.235.703)  
Rapporteringsperiode: 2020-2025

Actie	Beleids- item	Beleidsitem omschrijving	U/O	AR	Algemene rekening omschrijving	2020	2021	2022	2023	2024	2025	Totaal
GBB_P&OG	0200-00	Dienst Gemeentelijke Infrastructuur - niet-verdeelde ontvangsten en uitgaven	U	6202000	Bezoldigingen contractueel personeel	113.190	160.000	109.722	118.320	122.400	127.500	<b>751.132</b>
GBB_P&OG	0200-00	Dienst Gemeentelijke Infrastructuur - niet-verdeelde ontvangsten en uitgaven	U	6211000	Werkgeversbijdragen vast benoemd personeel	31.131	31.400	58.399	59.339	60.716	62.118	<b>303.103</b>
GBB_P&OG	0200-00	Dienst Gemeentelijke Infrastructuur - niet-verdeelde ontvangsten en uitgaven	U	6212000	Werkgeversbijdragen contractueel personeel	32.984	54.000	35.890	38.760	39.780	41.310	<b>242.724</b>
GBB_P&OG	0200-00	Dienst Gemeentelijke Infrastructuur - niet-verdeelde ontvangsten en uitgaven	U	6212001	Tweede pensioenpijler contractuelen - werkgeversbijdrage	283	368	384	395	405	415	<b>2.250</b>
GBB_P&OG	0200-00	Dienst Gemeentelijke Infrastructuur - niet-verdeelde ontvangsten en uitgaven	U	6222000	Tweede pensioenpijler contractuelen (premie)	3.182	4.500	4.729	4.845	4.998	5.100	<b>27.354</b>
GBB_P&OG	0200-00	Dienst Gemeentelijke Infrastructuur - niet-verdeelde ontvangsten en uitgaven	U	6230011	Tweede pensioenpijler contractuelen (premie)	0	0	0	0	0	0	<b>0</b>
GBB_P&OG	0200-00	Dienst Gemeentelijke Infrastructuur - niet-verdeelde ontvangsten en uitgaven	U	6230020	Maaltijdcheques	6.111	6.900	6.900	6.900	6.900	6.900	<b>40.611</b>
GBB_P&OG	0200-00	Dienst Gemeentelijke Infrastructuur - niet-verdeelde ontvangsten en uitgaven	U	6230070	Gemeenschappelijke sociale dienst	240	335	340	350	355	365	<b>1.985</b>
GBB_P&OG	0200-00	Dienst Gemeentelijke Infrastructuur - niet-verdeelde ontvangsten en uitgaven	O	7450010	Werknemersbijdrage maaltijdcheques	875	1.005	1.005	1.005	1.005	1.005	<b>5.900</b>
GBB_P&OG	0200-01	Wegen - technische dienst	U	6152030	Administratiekosten	35	40	45	45	50	50	<b>265</b>
GBB_P&OG	0200-01	Wegen - technische dienst	U	6201000	Bezoldigingen - vastbenoemd personeel	284.987	298.000	310.000	318.000	325.500	333.000	<b>1.869.487</b>
GBB_P&OG	0200-01	Wegen - technische dienst	U	6202000	Bezoldigingen contractueel personeel	263.304	299.000	401.973	409.836	419.220	430.440	<b>2.223.773</b>
GBB_P&OG	0200-01	Wegen - technische dienst	U	6211000	Werkgeversbijdragen vast benoemd personeel	117.679	124.250	129.206	130.560	132.600	135.660	<b>769.955</b>
GBB_P&OG	0200-01	Wegen - technische dienst	U	6212000	Werkgeversbijdragen contractueel personeel	75.410	85.250	128.693	131.070	133.620	137.700	<b>691.743</b>
GBB_P&OG	0200-01	Wegen - technische dienst	U	6212001	Tweede pensioenpijler contractuelen - werkgeversbijdrage	648	745	783	805	835	867	<b>4.683</b>
GBB_P&OG	0200-01	Wegen - technische dienst	U	6222000	Tweede pensioenpijler contractuelen (premie)	7.276	8.175	8.507	8.813	9.073	9.292	<b>51.136</b>
GBB_P&OG	0200-01	Wegen - technische dienst	U	6230011	Tweede pensioenpijler contractuelen (premie)	0	0	0	0	0	0	<b>0</b>
GBB_P&OG	0200-01	Wegen - technische dienst	U	6230020	Maaltijdcheques	22.090	24.637	24.637	24.637	24.637	24.637	<b>145.275</b>
GBB_P&OG	0200-01	Wegen - technische dienst	U	6230070	Gemeenschappelijke sociale dienst	756	795	810	830	855	870	<b>4.916</b>
GBB_P&OG	0200-01	Wegen - technische dienst	O	7450010	Werknemersbijdrage maaltijdcheques	3.227	3.585	3.585	3.585	3.585	3.585	<b>21.152</b>
GBB_P&OG	0309-00	Overig afvalbeheer (o.m. containerpark)	U	6152030	Administratiekosten	19	20	25	25	30	30	<b>149</b>
GBB_P&OG	0309-00	Overig afvalbeheer (o.m. containerpark)	U	6201000	Bezoldigingen - vastbenoemd personeel	22.912	26.100	27.150	27.600	28.115	28.700	<b>160.577</b>
GBB_P&OG	0309-00	Overig afvalbeheer (o.m. containerpark)	U	6202000	Bezoldigingen contractueel personeel	141.688	143.500	149.714	154.020	159.120	162.180	<b>910.222</b>
GBB_P&OG	0309-00	Overig afvalbeheer (o.m. containerpark)	U	6211000	Werkgeversbijdragen vast benoemd personeel	9.486	10.850	12.351	12.530	12.780	13.035	<b>71.032</b>
GBB_P&OG	0309-00	Overig afvalbeheer (o.m. containerpark)	U	6212000	Werkgeversbijdragen contractueel personeel	40.879	42.000	43.993	45.270	46.160	47.655	<b>265.957</b>
GBB_P&OG	0309-00	Overig afvalbeheer (o.m. containerpark)	U	6212001	Tweede pensioenpijler contractuelen - werkgeversbijdrage	351	358	374	390	400	410	<b>2.283</b>
GBB_P&OG	0309-00	Overig afvalbeheer (o.m. containerpark)	U	6222000	Tweede pensioenpijler contractuelen (premie)	3.944	4.000	4.221	4.386	4.539	4.692	<b>25.782</b>
GBB_P&OG	0309-00	Overig afvalbeheer (o.m. containerpark)	U	6230011	Tweede pensioenpijler contractuelen (premie)	0	0	0	0	0	0	<b>0</b>
GBB_P&OG	0309-00	Overig afvalbeheer (o.m. containerpark)	U	6230020	Maaltijdcheques	8.138	7.763	7.763	7.763	7.763	7.763	<b>46.953</b>
GBB_P&OG	0309-00	Overig afvalbeheer (o.m. containerpark)	U	6230070	Gemeenschappelijke sociale dienst	227	245	250	260	265	270	<b>1.517</b>
GBB_P&OG	0309-00	Overig afvalbeheer (o.m. containerpark)	O	7450010	Werknemersbijdrage maaltijdcheques	1.199	1.130	1.130	1.130	1.130	1.130	<b>6.849</b>
GBB_P&OG	0329-00	Overige vermindering van milieuerontreiniging - algemeen	U	6152030	Administratiekosten	7	8	10	10	12	12	<b>59</b>
GBB_P&OG	0329-00	Overige vermindering van milieuerontreiniging - algemeen	U	6202000	Bezoldigingen contractueel personeel	52.715	54.600	57.425	58.140	59.160	60.180	<b>342.220</b>
GBB_P&OG	0329-00	Overige vermindering van milieuerontreiniging - algemeen	U	6212000	Werkgeversbijdragen contractueel personeel	15.265	16.300	17.126	17.370	17.710	18.060	<b>101.831</b>
GBB_P&OG	0329-00	Overige vermindering van milieuerontreiniging - algemeen	U	6212001	Tweede pensioenpijler contractuelen - werkgeversbijdrage	131	137	145	145	150	150	<b>858</b>

Meerjarenplanaanpassing 2 2020-2025 'Anzegem morgen'—Overzicht jaarbudgetrekening exploitatieuitgaven en-ontvangsten gesorteerd per actie, beleidsitem en algemene rekening  
Gemeente en OCMW Anzegem (0207.484.780 & 0212.235.703)  
Rapportingsperiode: 2020-2025



Actie	Beleids- item	Beleidsitem omschrijving	U/O	AR	Algemene rekening omschrijving	2020	2021	2022	2023	2024	2025	Totaal
GBB_P&OG	0329-00	Overige vermindering van milieuverontreiniging - algemeen	U	6222000	Tweede pensioenpijler contractuelen (premie)	1.473	1.655	1.734	1.775	1.811	1.841	10.289
GBB_P&OG	0329-00	Overige vermindering van milieuverontreiniging - algemeen	U	6230011	Tweede pensioenpijler contractuelen (premie)	0	0	0	0	0	0	0
GBB_P&OG	0329-00	Overige vermindering van milieuverontreiniging - algemeen	U	6230020	Maaltijdcheques	1.664	1.725	1.725	1.725	1.725	1.725	10.289
GBB_P&OG	0329-00	Overige vermindering van milieuverontreiniging - algemeen	U	6230070	Gemeenschappelijke sociale dienst	74	85	85	90	90	90	514
GBB_P&OG	0329-00	Overige vermindering van milieuverontreiniging - algemeen	O	7450010	Werknemersbijdrage maaltijdcheques	244	250	250	250	250	250	1.494
GBB_P&OG	0480-00	Bestuurlijke preventie (incl. GAS)	U	6152000	Diverse erelonen, vergoedingen en dienstverleningen	0	8.000	4.000	4.000	4.000	4.000	24.000
GBB_P&OG	0480-00	Bestuurlijke preventie (incl. GAS)	O	7390000	Boetes		6.000	6.000	6.000	6.000	6.000	30.000
GBB_P&OG	0490-00	Overige elementen van openbare orde en veiligheid	U	6152030	Administratiekosten	4	5	10	10	15	15	59
GBB_P&OG	0490-00	Overige elementen van openbare orde en veiligheid	U	6201000	Bezoldigingen - vastbenoemd personeel		0	27.150	27.600	28.115	28.700	111.565
GBB_P&OG	0490-00	Overige elementen van openbare orde en veiligheid	U	6202000	Bezoldigingen contractueel personeel	25.876	26.100	0	0	0	0	51.976
GBB_P&OG	0490-00	Overige elementen van openbare orde en veiligheid	U	6211000	Werkgeversbijdragen vast benoemd personeel		0	11.382	11.628	11.934	12.240	47.184
GBB_P&OG	0490-00	Overige elementen van openbare orde en veiligheid	U	6212000	Werkgeversbijdragen contractueel personeel	7.494	7.700	0	0	0	0	15.194
GBB_P&OG	0490-00	Overige elementen van openbare orde en veiligheid	U	6212001	Tweede pensioenpijler contractuelen - werkgeversbijdrage	64	69	70	70	75	80	428
GBB_P&OG	0490-00	Overige elementen van openbare orde en veiligheid	U	6222000	Tweede pensioenpijler contractuelen (premie)	723	700	732	755	775	796	4.481
GBB_P&OG	0490-00	Overige elementen van openbare orde en veiligheid	U	6230011	Tweede pensioenpijler contractuelen (premie)	0	0	0	0	0	0	0
GBB_P&OG	0490-00	Overige elementen van openbare orde en veiligheid	U	6230020	Maaltijdcheques	0	0	0	0	0	0	0
GBB_P&OG	0490-00	Overige elementen van openbare orde en veiligheid	U	6230070	Gemeenschappelijke sociale dienst	36	40	40	40	40	45	241
GBB_P&OG	0490-00	Overige elementen van openbare orde en veiligheid	O	7450010	Werknemersbijdrage maaltijdcheques	0	125	125	125	125	125	625
GBB_P&OG	0521-00	Toerisme	U	6152030	Administratiekosten	8	10	10	15	15	15	73
GBB_P&OG	0521-00	Toerisme	U	6202000	Bezoldigingen contractueel personeel	35.908	5.000	0	0	0	0	40.908
GBB_P&OG	0521-00	Toerisme	U	6212000	Werkgeversbijdragen contractueel personeel	9.811	1.000	0	0	0	0	10.811
GBB_P&OG	0521-00	Toerisme	U	6212001	Tweede pensioenpijler contractuelen - werkgeversbijdrage	140	10	0	0	0	0	150
GBB_P&OG	0521-00	Toerisme	U	6222000	Tweede pensioenpijler contractuelen (premie)	1.577	100	0	0	0	0	1.677
GBB_P&OG	0521-00	Toerisme	U	6230011	Tweede pensioenpijler contractuelen (premie)	0	0	0	0	0	0	0
GBB_P&OG	0521-00	Toerisme	U	6230020	Maaltijdcheques	961	0	0	0	0	0	961
GBB_P&OG	0521-00	Toerisme	U	6230070	Gemeenschappelijke sociale dienst	48	65	65	65	70	70	383
GBB_P&OG	0521-00	Toerisme	O	7450010	Werknemersbijdrage maaltijdcheques	162	190	190	190	190	190	1.112
GBB_P&OG	0600-00	Ruimtelijke planning	U	6152030	Administratiekosten	26	30	35	35	40	40	206
GBB_P&OG	0600-00	Ruimtelijke planning	U	6201000	Bezoldigingen - vastbenoemd personeel	68.045	69.350	73.500	75.000	76.500	78.000	440.395
GBB_P&OG	0600-00	Ruimtelijke planning	U	6202000	Bezoldigingen contractueel personeel	196.138	180.500	194.834	210.120	216.240	224.400	1.222.232
GBB_P&OG	0600-00	Ruimtelijke planning	U	6211000	Werkgeversbijdragen vast benoemd personeel	28.353	28.925	33.754	34.245	34.925	35.625	195.827
GBB_P&OG	0600-00	Ruimtelijke planning	U	6212000	Werkgeversbijdragen contractueel personeel	55.852	54.250	62.552	67.320	69.360	71.400	380.734
GBB_P&OG	0600-00	Ruimtelijke planning	U	6212001	Tweede pensioenpijler contractuelen - werkgeversbijdrage	480	608	648	670	690	720	3.816
GBB_P&OG	0600-00	Ruimtelijke planning	U	6222000	Tweede pensioenpijler contractuelen (premie)	5.389	5.500	7.887	8.201	8.441	8.798	44.216
GBB_P&OG	0600-00	Ruimtelijke planning	U	6230011	Tweede pensioenpijler contractuelen (premie)	0	0	0	0	0	0	0
GBB_P&OG	0600-00	Ruimtelijke planning	U	6230020	Maaltijdcheques	8.424	10.179	10.179	10.179	10.179	10.179	59.319
GBB_P&OG	0600-00	Ruimtelijke planning	U	6230070	Gemeenschappelijke sociale dienst	361	475	495	510	525	545	2.911
GBB_P&OG	0600-00	Ruimtelijke planning	O	7450010	Werknemersbijdrage maaltijdcheques	1.186	1.480	1.480	1.480	1.480	1.480	8.586
GBB_P&OG	0680-00	Groene ruimte	U	6152030	Administratiekosten	26	30	35	35	40	40	206
GBB_P&OG	0680-00	Groene ruimte	U	6201000	Bezoldigingen - vastbenoemd personeel	46.672	47.700	50.500	52.500	55.700	57.600	310.672
GBB_P&OG	0680-00	Groene ruimte	U	6202000	Bezoldigingen contractueel personeel	194.564	260.750	111.414	113.730	102.000	105.570	888.028
GBB_P&OG	0680-00	Groene ruimte	U	6211000	Werkgeversbijdragen vast benoemd personeel	19.307	20.200	21.278	21.930	22.950	23.970	129.635
GBB_P&OG	0680-00	Groene ruimte	U	6212000	Werkgeversbijdragen contractueel personeel	56.266	78.300	34.865	36.210	32.640	33.660	271.941

Meerjarenplanaanpassing 2 2020-2025 'Anzegem morgen'—Overzicht jaarbudgetrekening exploitatieuitgaven en-ontvangsten gesorteerd per actie, beleidsitem en algemene rekening

Gemeente en OCMW Anzegem (0207.484.780 & 0212.235.703)

Rapportingsperiode: 2020-2025 2025

Actie	Beleids- item	Beleidsitem omschrijving	U/O	AR	Algemene rekening omschrijving	2020	2021	2022	2023	2024	2025	Totaal
GBB_P&OG	0680-00	Groene ruimte	U	6212001	Tweede pensioenpijler contractuelen - werkgeversbijdrage	483	505	533	545	565	580	3.211
GBB_P&OG	0680-00	Groene ruimte	U	6222000	Tweede pensioenpijler contractuelen (premie)	5.429	7.900	8.339	8.517	8.798	8.976	47.959
GBB_P&OG	0680-00	Groene ruimte	U	6230011	Tweede pensioenpijler contractuelen (premie)	0	0	0	0	0	0	0
GBB_P&OG	0680-00	Groene ruimte	U	6230020	Maaltijdcheques	10.477	13.495	13.495	13.495	13.495	13.495	77.952
GBB_P&OG	0680-00	Groene ruimte	U	6230070	Gemeenschappelijke sociale dienst	336	425	435	450	465	475	2.586
GBB_P&OG	0680-00	Groene ruimte	O	7450010	Werknemersbijdrage maaltijdcheques	1.516	1.960	1.960	1.960	1.960	1.960	11.316
GBB_P&OG	0703-00	Bibliotheken	U	6152030	Administratiekosten	17	20	25	25	30	30	147
GBB_P&OG	0703-00	Bibliotheken	U	6201000	Bezoldigingen - vastbenoemd personeel	51.820	53.200	55.800	58.000	59.800	62.000	340.620
GBB_P&OG	0703-00	Bibliotheken	U	6202000	Bezoldigingen contractueel personeel	110.458	95.250	103.570	106.080	109.650	113.220	638.228
GBB_P&OG	0703-00	Bibliotheken	U	6211000	Werkgeversbijdragen vast benoemd personeel	21.481	22.100	25.490	26.395	27.190	28.255	150.911
GBB_P&OG	0703-00	Bibliotheken	U	6212000	Werkgeversbijdragen contractueel personeel	31.699	28.100	33.173	33.966	34.966	36.210	198.114
GBB_P&OG	0703-00	Bibliotheken	U	6212001	Tweede pensioenpijler contractuelen - werkgeversbijdrage	321	289	304	315	325	335	1.889
GBB_P&OG	0703-00	Bibliotheken	U	6222000	Tweede pensioenpijler contractuelen (premie)	3.607	2.800	3.844	3.978	4.106	4.233	22.568
GBB_P&OG	0703-00	Bibliotheken	U	6230011	Tweede pensioenpijler contractuelen (premie)	0	0	0	0	0	0	0
GBB_P&OG	0703-00	Bibliotheken	U	6230020	Maaltijdcheques	4.430	4.500	6.038	6.038	6.038	6.038	33.082
GBB_P&OG	0703-00	Bibliotheken	U	6230070	Gemeenschappelijke sociale dienst	223	245	250	260	265	280	1.523
GBB_P&OG	0703-00	Bibliotheken	O	7450010	Werknemersbijdrage maaltijdcheques	658	875	875	875	875	875	5.033
GBB_P&OG	0705-00	Gemeenschapscentrum - algemeen	U	6152030	Administratiekosten	27	20	25	25	30	30	157
GBB_P&OG	0705-00	Gemeenschapscentrum - algemeen	U	6201000	Bezoldigingen - vastbenoemd personeel	70.333	75.000	78.100	79.575	81.145	82.750	466.903
GBB_P&OG	0705-00	Gemeenschapscentrum - algemeen	U	6202000	Bezoldigingen contractueel personeel	127.021	155.500	163.045	166.260	170.340	174.420	956.586
GBB_P&OG	0705-00	Gemeenschapscentrum - algemeen	U	6211000	Werkgeversbijdragen vast benoemd personeel	29.319	31.400	35.840	36.365	37.085	37.825	207.834
GBB_P&OG	0705-00	Gemeenschapscentrum - algemeen	U	6212000	Werkgeversbijdragen contractueel personeel	36.515	45.200	47.683	48.705	49.980	52.020	280.103
GBB_P&OG	0705-00	Gemeenschapscentrum - algemeen	U	6212001	Tweede pensioenpijler contractuelen - werkgeversbijdrage	488	368	384	395	405	415	2.455
GBB_P&OG	0705-00	Gemeenschapscentrum - algemeen	U	6222000	Tweede pensioenpijler contractuelen (premie)	5.487	7.500	8.645	9.690	10.710	11.730	53.762
GBB_P&OG	0705-00	Gemeenschapscentrum - algemeen	U	6230011	Tweede pensioenpijler contractuelen (premie)	0	0	0	0	0	0	0
GBB_P&OG	0705-00	Gemeenschapscentrum - algemeen	U	6230020	Maaltijdcheques	6.339	8.000	8.000	8.000	8.000	8.000	46.339
GBB_P&OG	0705-00	Gemeenschapscentrum - algemeen	U	6230070	Gemeenschappelijke sociale dienst	273	275	280	285	290	300	1.703
GBB_P&OG	0705-00	Gemeenschapscentrum - algemeen	O	7450010	Werknemersbijdrage maaltijdcheques	966	825	825	825	825	825	5.091
GBB_P&OG	0705-01	Uitleendienst	U	6201000	Bezoldigingen - vastbenoemd personeel	43.155	43.500	45.110	46.000	46.900	47.810	272.475
GBB_P&OG	0705-01	Uitleendienst	U	6211000	Werkgeversbijdragen vast benoemd personeel	17.844	18.000	20.524	20.820	21.235	21.655	120.078
GBB_P&OG	0705-01	Uitleendienst	U	6230020	Maaltijdcheques	1.681	1.725	1.725	1.725	1.725	1.725	10.306
GBB_P&OG	0705-01	Uitleendienst	U	6230070	Gemeenschappelijke sociale dienst	58	65	65	65	70	70	393
GBB_P&OG	0705-01	Uitleendienst	O	7450010	Werknemersbijdrage maaltijdcheques	251	250	250	250	250	250	1.501
GBB_P&OG	0741-00	Sportpromotie en -evenementen - werking dienst	U	6152030	Administratiekosten	6	10	10	15	15	15	71
GBB_P&OG	0741-00	Sportpromotie en -evenementen - werking dienst	U	6201000	Bezoldigingen - vastbenoemd personeel	50.715	52.500	60.680	61.900	63.000	64.300	353.095
GBB_P&OG	0741-00	Sportpromotie en -evenementen - werking dienst	U	6202000	Bezoldigingen contractueel personeel	29.292	60.500	63.577	64.260	66.300	68.340	352.269
GBB_P&OG	0741-00	Sportpromotie en -evenementen - werking dienst	U	6211000	Werkgeversbijdragen vast benoemd personeel	21.040	22.000	27.767	28.170	28.725	29.300	157.002
GBB_P&OG	0741-00	Sportpromotie en -evenementen - werking dienst	U	6212000	Werkgeversbijdragen contractueel personeel	8.119	17.800	18.971	20.910	21.624	22.338	109.762
GBB_P&OG	0741-00	Sportpromotie en -evenementen - werking dienst	U	6212001	Tweede pensioenpijler contractuelen - werkgeversbijdrage	116	127	135	150	155	160	843
GBB_P&OG	0741-00	Sportpromotie en -evenementen - werking dienst	U	6222000	Tweede pensioenpijler contractuelen (premie)	1.306	2.800	3.051	3.366	3.468	3.621	17.612
GBB_P&OG	0741-00	Sportpromotie en -evenementen - werking dienst	U	6230011	Tweede pensioenpijler contractuelen (premie)	0	0	0	0	0	0	0
GBB_P&OG	0741-00	Sportpromotie en -evenementen - werking dienst	U	6230020	Maaltijdcheques	2.353	3.750	3.750	3.750	3.750	3.750	21.103
GBB_P&OG	0741-00	Sportpromotie en -evenementen - werking dienst	U	6230070	Gemeenschappelijke sociale dienst	108	140	140	155	155	160	858
GBB_P&OG	0741-00	Sportpromotie en -evenementen - werking dienst	O	7450010	Werknemersbijdrage maaltijdcheques	338	500	500	500	500	500	2.838
GBB_P&OG	0751-00	Jeugd - werking dienst	U	6152030	Administratiekosten	9	20	25	25	30	30	139
GBB_P&OG	0751-00	Jeugd - werking dienst	U	6202000	Bezoldigingen contractueel personeel	65.296	67.700	71.781	72.930	75.480	77.520	430.707
GBB_P&OG	0751-00	Jeugd - werking dienst	U	6212000	Werkgeversbijdragen contractueel personeel	18.958	20.100	21.278	21.930	22.695	23.460	128.421

Meerjarenplanaanpassing 2020-2025 'Anzegem morgen'—Overzicht jaarbudgetrekening exploitatieuitgaven en-ontvangsten gesorteerd per actie, beleidsitem en algemene rekening

Gemeente en OCMW Anzegem (0207.484.780 & 0212.235.703)

Rapportingsperiode: 2020-2025

Actie	Beleids- item	Beleidsitem omschrijving	U/O	AR	Algemene rekening omschrijving	2020	2021	2022	2023	2024	2025	Totaal
GBB_P&OG	0751-00	Jeugd - werking dienst	U	6212001	Tweede pensioenpijler contractuelen - werkgeversbijdrage	163	175	188	199	214	230	1.169
GBB_P&OG	0751-00	Jeugd - werking dienst	U	6222000	Tweede pensioenpijler contractuelen (premie)	1.829	1.950	2.136	2.295	2.448	2.601	13.259
GBB_P&OG	0751-00	Jeugd - werking dienst	U	6230011	Tweede pensioenpijler contractuelen (premie)	0	0	0	0	0	0	0
GBB_P&OG	0751-00	Jeugd - werking dienst	U	6230020	Maaltijdcheques	3.133	2.750	2.750	2.750	2.750	2.750	16.883
GBB_P&OG	0751-00	Jeugd - werking dienst	U	6230070	Gemeenschappelijke sociale dienst	92	160	165	175	180	185	957
GBB_P&OG	0751-00	Jeugd - werking dienst	O	7450010	Werknemersbijdrage maaltijdcheques	474	750	750	750	750	750	4.224
GBB_P&OG	0800-00	Gewoon basisonderwijs	U	6153010	Dienstverplaatsingen	383	1.000	1.000	1.000	1.000	1.000	5.383
GBB_P&OG	0800-00	Gewoon basisonderwijs	U	6207000	Bezoldigingen - onderwijzend personeel tlv het bestuur	9.781	17.000	17.289	17.340	17.340	17.340	96.090
GBB_P&OG	0800-00	Gewoon basisonderwijs	U	6217000	Werkgeversbijdragen - onderwijzend personeel tlv het bestuur	16	0	0	0	0	0	16
GBB_P&OG	0800-00	Gewoon basisonderwijs	U	6230030	Vergoeding woon-werk verkeer	202	2.000	2.000	2.000	2.000	2.000	10.202
GBB_P&OG	0800-00	Gewoon basisonderwijs	U	6230070	Gemeenschappelijke sociale dienst	961	1.220	1.255	1.300	1.335	1.375	7.446
GBB_P&OG	0945-00	Kinderopvang	U	6152030	Administratiekosten	100	105	110	115	120	125	675
GBB_P&OG	0945-00	Kinderopvang	U	6201000	Bezoldigingen - vastbenoemd personeel	50.764	54.300	114.675	117.000	123.650	126.200	586.589
GBB_P&OG	0945-00	Kinderopvang	U	6202000	Bezoldigingen contractueel personeel	514.888	541.500	548.611	561.000	578.850	599.760	3.344.609
GBB_P&OG	0945-00	Kinderopvang	U	6211000	Werkgeversbijdragen vast benoemd personeel	21.077	22.000	48.196	50.490	53.040	55.590	250.393
GBB_P&OG	0945-00	Kinderopvang	U	6212000	Werkgeversbijdragen contractueel personeel	147.138	157.500	175.556	179.520	185.232	191.760	1.036.706
GBB_P&OG	0945-00	Kinderopvang	U	6212001	Tweede pensioenpijler contractuelen - werkgeversbijdrage	1.837	1.833	1.919	1.975	2.040	2.100	11.704
GBB_P&OG	0945-00	Kinderopvang	U	6222000	Tweede pensioenpijler contractuelen (premie)	20.634	20.900	21.815	22.466	23.210	23.883	132.908
GBB_P&OG	0945-00	Kinderopvang	U	6230011	Tweede pensioenpijler contractuelen (premie)	0	0	0	0	0	0	0
GBB_P&OG	0945-00	Kinderopvang	U	6230020	Maaltijdcheques	22.798	24.000	24.000	24.000	24.000	24.000	142.798
GBB_P&OG	0945-00	Kinderopvang	U	6230070	Gemeenschappelijke sociale dienst	777	920	950	980	1.015	1.040	5.682
GBB_P&OG	0945-00	Kinderopvang	O	7405030	Specifieke werkingsubsidies - personeel - weerwerk-GESCO	165.622	145.000	145.000	145.000	145.000	145.000	890.622
GBB_P&OG	0945-00	Kinderopvang	O	7450010	Werknemersbijdrage maaltijdcheques	3.329	4.340	4.340	4.340	4.340	4.340	25.029
GBB_P&OG	0959-00	Overige verrichtingen betreffende ouderen	U	6152030	Administratiekosten	8	10	10	15	15	15	73
GBB_P&OG	0959-00	Overige verrichtingen betreffende ouderen	U	6201000	Bezoldigingen - vastbenoemd personeel	173.743	181.500	189.750	193.500	197.300	201.100	1.136.893
GBB_P&OG	0959-00	Overige verrichtingen betreffende ouderen	U	6202000	Bezoldigingen contractueel personeel	58.511	74.200	36.916	37.485	38.633	39.678	285.423
GBB_P&OG	0959-00	Overige verrichtingen betreffende ouderen	U	6211000	Werkgeversbijdragen vast benoemd personeel	72.184	74.500	79.215	81.600	83.640	86.190	477.329
GBB_P&OG	0959-00	Overige verrichtingen betreffende ouderen	U	6212000	Werkgeversbijdragen contractueel personeel	17.082	21.600	11.793	12.102	12.444	12.750	87.771
GBB_P&OG	0959-00	Overige verrichtingen betreffende ouderen	U	6212001	Tweede pensioenpijler contractuelen - werkgeversbijdrage	147	132	140	145	150	160	874
GBB_P&OG	0959-00	Overige verrichtingen betreffende ouderen	U	6222000	Tweede pensioenpijler contractuelen (premie)	1.648	2.300	2.415	2.499	2.601	2.678	14.141
GBB_P&OG	0959-00	Overige verrichtingen betreffende ouderen	U	6230011	Tweede pensioenpijler contractuelen (premie)	0	0	0	0	0	0	0
GBB_P&OG	0959-00	Overige verrichtingen betreffende ouderen	U	6230020	Maaltijdcheques	7.921	7.586	7.586	7.586	7.586	7.586	45.851
GBB_P&OG	0959-00	Overige verrichtingen betreffende ouderen	U	6230070	Gemeenschappelijke sociale dienst	319	340	345	355	360	370	2.089
GBB_P&OG	0959-00	Overige verrichtingen betreffende ouderen	O	7450010	Werknemersbijdrage maaltijdcheques	1.138	1.100	1.100	1.100	1.100	1.100	6.638
GBB_P&OG	0990-00	Begraafplaatsen	U	6152030	Administratiekosten	4	5	10	10	15	15	59
GBB_P&OG	0990-00	Begraafplaatsen	U	6201000	Bezoldigingen - vastbenoemd personeel	116.306	117.500	121.800	124.200	126.650	129.100	735.556
GBB_P&OG	0990-00	Begraafplaatsen	U	6202000	Bezoldigingen contractueel personeel	28.736	30.000	68.551	70.074	71.910	73.593	342.864
GBB_P&OG	0990-00	Begraafplaatsen	U	6211000	Werkgeversbijdragen vast benoemd personeel	48.009	48.450	55.394	56.175	57.300	58.430	323.758
GBB_P&OG	0990-00	Begraafplaatsen	U	6212000	Werkgeversbijdragen contractueel personeel	8.327	8.750	21.944	22.440	22.950	23.664	108.075
GBB_P&OG	0990-00	Begraafplaatsen	U	6212001	Tweede pensioenpijler contractuelen - werkgeversbijdrage	72	80	86	92	92	97	519
GBB_P&OG	0990-00	Begraafplaatsen	U	6222000	Tweede pensioenpijler contractuelen (premie)	803	810	839	867	898	918	5.135
GBB_P&OG	0990-00	Begraafplaatsen	U	6230011	Tweede pensioenpijler contractuelen (premie)	0	0	0	0	0	0	0
GBB_P&OG	0990-00	Begraafplaatsen	U	6230020	Maaltijdcheques	5.740	6.000	6.000	6.000	6.000	6.000	35.740
GBB_P&OG	0990-00	Begraafplaatsen	U	6230070	Gemeenschappelijke sociale dienst	198	220	220	230	235	235	1.338
GBB_P&OG	0990-00	Begraafplaatsen	O	7450010	Werknemersbijdrage maaltijdcheques	843	700	700	700	700	700	4.343

Meerjarenplanaanpassing 2 2020-2025 'Anzegem morgen'—Overzicht jaarbudgetrekening exploitatieuitgaven en-ontvangsten gesorteerd per actie, beleidsitem en algemene rekening

Gemeente en OCMW Anzegem (0207.484.780 & 0212.235.703)

Rapportingsperiode: 2020-2025



Actie	Beleids- item	Beleidsitem omschrijving	U/O	AR	Algemene rekening omschrijving	2020	2021	2022	2023	2024	2025	Totaal
GBB_P&OO	0010-00	Algemene overdrachten tussen de verschillende bestuurlijke niveaus	O	7402001	Regularisatiepremie ex-contingentgesco's	126.445	126.445	126.445	126.445	126.445	126.445	758.670
GBB_P&OO	0100-00	Politieke organen	U	6153010	Dienstverplaatsingen	0	100	100	100	100	100	500
GBB_P&OO	0100-00	Politieke organen	U	6200000	Bezoldigingen - uitvoerende mandatarissen	40.565	41.500	43.274	43.911	44.793	49.139	263.182
GBB_P&OO	0100-00	Politieke organen	U	6200100	Presentiegelden commissie- en raadsleden	15.372	20.000	20.340	20.400	20.400	27.030	123.542
GBB_P&OO	0100-00	Politieke organen	U	6240000	Pensioenen politiek personeel	16.081	16.500	23.350	23.830	24.350	24.850	128.961
GBB_P&OO	0100-00	Politieke organen	O	7440000	Andere operationele ontvangsten: Inhouding op pensioen	2.871	2.955	3.005	3.055	3.110	3.165	18.161
GBB_P&OO	0112-00	Dienst Personeel en Organisatie	U	6152020	Weddecentrale	12.518	14.000	14.250	14.500	14.750	15.000	85.018
GBB_P&OO	0119-10	Dienst van de Gebouwen	U	6152030	Administratiekosten	0	0	0	0	0	0	0
GBB_P&OO	0119-10	Dienst van de Gebouwen	U	6155000	Andere diensten en diverse leveringen	5	10	10	10	10	10	55
GBB_P&OO	0119-10	Dienst van de Gebouwen	U	6202000	Bezoldigingen contractueel personeel	38.529	38.873	59.476	60.690	61.302	61.914	320.784
GBB_P&OO	0119-10	Dienst van de Gebouwen	U	6212000	Werkgeversbijdragen contractueel personeel	11.129	11.348	17.535	17.876	18.360	18.870	95.118
GBB_P&OO	0119-10	Dienst van de Gebouwen	U	6212001	Tweede pensioenpijler contractuelen - werkgeversbijdrage	96	98	100	105	105	105	609
GBB_P&OO	0119-10	Dienst van de Gebouwen	U	6222000	Tweede pensioenpijler contractuelen (premie)	1.074	1.190	1.231	1.260	1.285	1.311	7.351
GBB_P&OO	0119-10	Dienst van de Gebouwen	U	6230011	Tweede pensioenpijler contractuelen (premie)	0	0	0	0	0	0	0
GBB_P&OO	0119-10	Dienst van de Gebouwen	U	6230020	Maaltijdcheques	1.535	1.725	1.725	1.725	1.725	1.725	10.160
GBB_P&OO	0119-10	Dienst van de Gebouwen	U	6230070	Gemeenschappelijke sociale dienst	54	55	60	60	60	60	349
GBB_P&OO	0119-10	Dienst van de Gebouwen	O	7450010	Werknemersbijdrage maaltijdcheques	242	235	235	235	235	235	1.417
GBB_P&OO	0119-90	Overige algemene diensten - niet verdeelde ontvangsten en uitgaven	U	6153010	Dienstverplaatsingen	2.015	3.000	3.000	3.000	3.000	3.000	17.015
GBB_P&OO	0119-90	Overige algemene diensten - niet verdeelde ontvangsten en uitgaven	U	6230010	Verzekeringen personeel	31.517	35.000	35.750	36.500	37.250	38.000	214.017
GBB_P&OO	0119-90	Overige algemene diensten - niet verdeelde ontvangsten en uitgaven	U	6230030	Vergoeding woon-werk verkeer	4.301	6.000	6.000	6.000	6.000	6.000	34.301
GBB_P&OO	0119-90	Overige algemene diensten - niet verdeelde ontvangsten en uitgaven	U	6230040	Arbeidsgeneeskundige dienst	8.553	8.850	8.950	9.050	9.150	9.250	53.803
GBB_P&OO	0119-90	Overige algemene diensten - niet verdeelde ontvangsten en uitgaven	U	6230050	Vakbondspremie	2.281	2.300	2.300	2.300	2.300	2.300	13.781
GBB_P&OO	0119-90	Overige algemene diensten - niet verdeelde ontvangsten en uitgaven	U	6230090	Voordelen bovenop het loon	8.283	7.500	7.500	7.500	7.500	7.500	45.783
GBB_P&OO	0119-90	Overige algemene diensten - niet verdeelde ontvangsten en uitgaven	O	7405060	Werkgeversbijdragen wettelijke verzekeringen - Sociale Maribel	235.874	225.165	230.665	230.665	230.665	230.665	1.383.699
GBB_P&OO	0119-90	Overige algemene diensten - niet verdeelde ontvangsten en uitgaven	O	7450030	Gerecupereerde kosten - vergoeding arbeidsongevallen	3.527	0	0	0	0	0	3.527
GBB_P&OO	0900-00	Sociale Dienst	U	6152030	Administratiekosten	0	0	0	0	0	0	0
GBB_P&OO	0900-00	Sociale Dienst	U	6155000	Andere diensten en diverse leveringen	13	15	15	15	15	15	88
GBB_P&OO	0900-00	Sociale Dienst	U	6201000	Bezoldigingen - vastbenoemd personeel	174.104	179.500	233.801	245.310	250.206	259.488	1.342.409
GBB_P&OO	0900-00	Sociale Dienst	U	6202000	Bezoldigingen contractueel personeel	97.063	95.300	87.162	88.230	90.525	92.820	551.100
GBB_P&OO	0900-00	Sociale Dienst	U	6211000	Werkgeversbijdragen vast benoemd personeel	72.028	75.000	107.548	112.843	115.095	119.364	601.878
GBB_P&OO	0900-00	Sociale Dienst	U	6212000	Werkgeversbijdragen contractueel personeel	28.077	28.025	27.687	28.050	28.662	29.274	169.775
GBB_P&OO	0900-00	Sociale Dienst	U	6212001	Tweede pensioenpijler contractuelen - werkgeversbijdrage	241	245	264	275	285	295	1.605
GBB_P&OO	0900-00	Sociale Dienst	U	6222000	Tweede pensioenpijler contractuelen (premie)	2.709	2.660	1.766	1.842	1.908	1.969	12.854
GBB_P&OO	0900-00	Sociale Dienst	U	6230011	Tweede pensioenpijler contractuelen (premie)	0	0	0	0	0	0	0
GBB_P&OO	0900-00	Sociale Dienst	U	6230020	Maaltijdcheques	8.318	12.500	12.500	12.500	12.500	12.500	70.818
GBB_P&OO	0900-00	Sociale Dienst	U	6230070	Gemeenschappelijke sociale dienst	380	395	415	435	450	465	2.540
GBB_P&OO	0900-00	Sociale Dienst	O	7450010	Werknemersbijdrage maaltijdcheques	1.557	1.705	1.705	1.705	1.705	1.705	10.082
GBB_P&OO	0904-00	Activering van tewerkstelling	U	6205000	Bezoldigingen art 60§7	78.654	92.000	96.261	97.650	99.600	101.575	565.740
GBB_P&OO	0904-00	Activering van tewerkstelling	U	6215000	Werkgeversbijdragen art 60§7	22.528	26.961	27.968	28.610	29.185	29.765	165.017

Meerjarenplanaanpassing 2 2020-2025 'Anzegem morgen'—Overzicht jaarbudgetrekening exploitatieuitgaven en-ontvangsten gesorteerd per actie, beleidsitem en algemene rekening

Gemeente en OCMW Anzegem (0207.484.780 & 0212.235.703)

Rapporteringsperiode: 2020-2025

Actie	Beleids- item	Beleidsitem omschrijving	U/O	AR	Algemene rekening omschrijving	2020	2021	2022	2023	2024	2025	Totaal
GBB_P&OO	0904-00	Activering van tewerkstelling	U	6230020	Maaltijdcheques	0	0	0	0	0	0	0
GBB_P&OO	0904-00	Activering van tewerkstelling	U	6230070	Gemeenschappelijke sociale dienst	98	140	145	150	150	155	838
GBB_P&OO	0904-00	Activering van tewerkstelling	O	7405006	Inspanningsvergoeding tijdelijke werkervaring (TWE)	14.960	12.000	12.000	12.000	12.000	12.000	74.960
GBB_P&OO	0904-00	Activering van tewerkstelling	O	7405007	Compensatievergoeding tijdelijke werkervaring (TWE)	10.500	9.360	9.360	9.360	9.360	9.360	57.300
GBB_P&OO	0904-00	Activering van tewerkstelling	O	7408043	Subsidie POD MI inzake sociale economie art 60§7	18.810	15.000	27.350	27.350	27.350	27.350	143.210
GBB_P&OO	0904-00	Activering van tewerkstelling	O	7408046	Subsidie POD MI art 60§7 > 25 jaar	39.096	50.000	36.412	36.412	36.412	36.412	234.744
GBB_P&OO	0904-00	Activering van tewerkstelling	O	7450000	Diverse operationele opbrengsten - gerecupereerde kosten	9.419	0	0	0	0	0	9.419
GBB_P&OO	0904-00	Activering van tewerkstelling	O	7450010	Werknemersbijdrage maaltijdcheques	0	500	500	500	500	500	2.500
GBB_P&OO	0909-00	Sociaal Huis - niet-verdeelde ontvangsten en uitgaven	U	6152030	Administratiekosten	2	0	0	0	0	0	2
GBB_P&OO	0909-00	Sociaal Huis - niet-verdeelde ontvangsten en uitgaven	U	6155000	Andere diensten en diverse leveringen	14	20	20	20	20	20	114
GBB_P&OO	0909-00	Sociaal Huis - niet-verdeelde ontvangsten en uitgaven	U	6201000	Bezoldigingen - vastbenoemd personeel	132.469	151.500	219.675	225.420	233.580	242.760	1.205.404
GBB_P&OO	0909-00	Sociaal Huis - niet-verdeelde ontvangsten en uitgaven	U	6202000	Bezoldigingen contractueel personeel	103.295	101.500	82.599	84.660	87.924	90.627	550.605
GBB_P&OO	0909-00	Sociaal Huis - niet-verdeelde ontvangsten en uitgaven	U	6211000	Werkgeversbijdragen vast benoemd personeel	54.116	63.000	101.051	103.693	107.447	111.670	540.977
GBB_P&OO	0909-00	Sociaal Huis - niet-verdeelde ontvangsten en uitgaven	U	6212000	Werkgeversbijdragen contractueel personeel	28.706	29.795	24.367	24.975	25.938	26.735	160.516
GBB_P&OO	0909-00	Sociaal Huis - niet-verdeelde ontvangsten en uitgaven	U	6212001	Tweede pensioenpijler contractuelen - werkgeversbijdrage	259	142	150	155	160	165	1.031
GBB_P&OO	0909-00	Sociaal Huis - niet-verdeelde ontvangsten en uitgaven	U	6222000	Tweede pensioenpijler contractuelen (premie)	2.906	2.828	2.294	2.370	2.462	2.538	15.398
GBB_P&OO	0909-00	Sociaal Huis - niet-verdeelde ontvangsten en uitgaven	U	6230011	Tweede pensioenpijler contractuelen (premie)	0	0	0	0	0	0	0
GBB_P&OO	0909-00	Sociaal Huis - niet-verdeelde ontvangsten en uitgaven	U	6230020	Maaltijdcheques	9.606	11.040	11.040	11.040	11.040	11.040	64.806
GBB_P&OO	0909-00	Sociaal Huis - niet-verdeelde ontvangsten en uitgaven	U	6230070	Gemeenschappelijke sociale dienst	330	400	420	435	455	475	2.515
GBB_P&OO	0909-00	Sociaal Huis - niet-verdeelde ontvangsten en uitgaven	O	7450010	Werknemersbijdrage maaltijdcheques	1.281	1.510	1.510	1.510	1.510	1.510	8.831
GBB_P&OO	0946-00	Thuisbezorgde maaltijden	U	6152030	Administratiekosten	0	0	0	0	0	0	0
GBB_P&OO	0946-00	Thuisbezorgde maaltijden	U	6155000	Andere diensten en diverse leveringen	2	10	10	10	10	10	52
GBB_P&OO	0946-00	Thuisbezorgde maaltijden	U	6202000	Bezoldigingen contractueel personeel	13.910	14.700	15.909	16.900	17.400	17.950	96.769
GBB_P&OO	0946-00	Thuisbezorgde maaltijden	U	6212000	Werkgeversbijdragen contractueel personeel	4.024	4.294	4.680	4.980	5.120	5.280	28.378
GBB_P&OO	0946-00	Thuisbezorgde maaltijden	U	6212001	Tweede pensioenpijler contractuelen - werkgeversbijdrage	35	39	40	45	45	45	249
GBB_P&OO	0946-00	Thuisbezorgde maaltijden	U	6222000	Tweede pensioenpijler contractuelen (premie)	388	450	483	520	530	551	2.922
GBB_P&OO	0946-00	Thuisbezorgde maaltijden	U	6230011	Tweede pensioenpijler contractuelen (premie)	0	0	0	0	0	0	0
GBB_P&OO	0946-00	Thuisbezorgde maaltijden	U	6230020	Maaltijdcheques	724	805	805	805	805	805	4.749
GBB_P&OO	0946-00	Thuisbezorgde maaltijden	U	6230070	Gemeenschappelijke sociale dienst	20	25	25	25	25	25	145
GBB_P&OO	0946-00	Thuisbezorgde maaltijden	O	7450010	Werknemersbijdrage maaltijdcheques	114	110	110	110	110	110	664
GBB_P&OO	0947-00	Klusjesdienst	U	6155000	Andere diensten en diverse leveringen	0	0	0	0	0	0	0
GBB_P&OO	0947-00	Klusjesdienst	U	6202000	Bezoldigingen contractueel personeel	5.157	0	0	0	0	0	5.157
GBB_P&OO	0947-00	Klusjesdienst	U	6212000	Werkgeversbijdragen contractueel personeel	798	0	0	0	0	0	798
GBB_P&OO	0947-00	Klusjesdienst	U	6212001	Tweede pensioenpijler contractuelen - werkgeversbijdrage	7	0	0	0	0	0	7
GBB_P&OO	0947-00	Klusjesdienst	U	6222000	Tweede pensioenpijler contractuelen (premie)	77	0	0	0	0	0	77
GBB_P&OO	0947-00	Klusjesdienst	O	7450010	Werknemersbijdrage maaltijdcheques	10	0	0	0	0	0	10
GBB_P&OO	0948-01	Reguliere poetsdienst	U	6152030	Administratiekosten	0	0	0	0	0	0	0
GBB_P&OO	0948-01	Reguliere poetsdienst	U	6155000	Andere diensten en diverse leveringen	11	10	10	10	10	10	61
GBB_P&OO	0948-01	Reguliere poetsdienst	U	6202000	Bezoldigingen contractueel personeel	84.552	55.250	17.432	17.850	18.360	18.972	212.416
GBB_P&OO	0948-01	Reguliere poetsdienst	U	6212000	Werkgeversbijdragen contractueel personeel	24.013	16.060	5.281	5.406	5.559	5.712	62.031
GBB_P&OO	0948-01	Reguliere poetsdienst	U	6212001	Tweede pensioenpijler contractuelen - werkgeversbijdrage	206	130	97	97	97	97	724
GBB_P&OO	0948-01	Reguliere poetsdienst	U	6222000	Tweede pensioenpijler contractuelen (premie)	2.317	1.568	1.652	1.715	1.788	1.860	10.900
GBB_P&OO	0948-01	Reguliere poetsdienst	U	6230011	Tweede pensioenpijler contractuelen (premie)	0	0	0	0	0	0	0
GBB_P&OO	0948-01	Reguliere poetsdienst	U	6230020	Maaltijdcheques	4.684	3.000	2.000	2.000	2.000	2.000	15.684
GBB_P&OO	0948-01	Reguliere poetsdienst	U	6230070	Gemeenschappelijke sociale dienst	117	155	155	160	165	165	917
GBB_P&OO	0948-01	Reguliere poetsdienst	O	7450010	Werknemersbijdrage maaltijdcheques	553	410	275	275	275	275	2.063

Meerjarenplanaanpassing 2020-2025 'Anzegem morgen'—Overzicht jaarbudgetrekening exploitatieuitgaven en-ontvangsten gesorteerd per actie, beleidsitem en algemene rekening

Gemeente en OCMW Anzegem (0207.484.780 & 0212.235.703)

Rapporteringsperiode: 2020-2025

Actie	Beleids- item	Beleidsitem omschrijving	U/O	AR	Algemene rekening omschrijving	2020	2021	2022	2023	2024	2025	Totaal
GBB_P&OO	0948-02	Poetsdienst via dienstencheques	U	6152030	Administratiekosten	0	0	0	0	0	0	0
GBB_P&OO	0948-02	Poetsdienst via dienstencheques	U	6155000	Andere diensten en diverse leveringen	55	60	60	60	60	60	355
GBB_P&OO	0948-02	Poetsdienst via dienstencheques	U	6202000	Bezoldigingen contractueel personeel	420.555	416.500	520.763	530.000	543.000	555.000	2.985.818
GBB_P&OO	0948-02	Poetsdienst via dienstencheques	U	6212000	Werkgeversbijdragen contractueel personeel	118.813	120.000	148.938	151.580	155.298	158.730	853.359
GBB_P&OO	0948-02	Poetsdienst via dienstencheques	U	6212001	Tweede pensioenpijler contractuelen - werkgeversbijdrage	1.021	1.000	1.291	1.325	1.360	1.390	7.387
GBB_P&OO	0948-02	Poetsdienst via dienstencheques	U	6222000	Tweede pensioenpijler contractuelen (premie)	11.463	12.035	14.978	15.370	15.747	16.095	85.688
GBB_P&OO	0948-02	Poetsdienst via dienstencheques	U	6230011	Tweede pensioenpijler contractuelen (premie)	0	0	0	0	0	0	0
GBB_P&OO	0948-02	Poetsdienst via dienstencheques	U	6230020	Maaltijdcheques	18.274	23.000	26.000	26.000	26.000	26.000	145.274
GBB_P&OO	0948-02	Poetsdienst via dienstencheques	U	6230070	Gemeenschappelijke sociale dienst	576	705	725	745	760	780	4.291
GBB_P&OO	0948-02	Poetsdienst via dienstencheques	O	7450010	Werknemersbijdrage maaltijdcheques	3.105	3.130	3.550	3.550	3.550	3.550	20.435
GBB_PATG	0050-00	Patrimonium zonder maatschappelijk doel	U	6103000	Onderhoud en herstel van onroerende goederen	667	2.000	2.000	2.000	2.000	2.000	10.667
GBB_PATG	0050-00	Patrimonium zonder maatschappelijk doel	U	6110000	Elektriciteit	9.239	10.250	10.500	11.750	12.000	12.250	65.989
GBB_PATG	0050-00	Patrimonium zonder maatschappelijk doel	U	6111000	Gas	4.206	4.500	4.750	5.000	5.250	5.500	29.206
GBB_PATG	0050-00	Patrimonium zonder maatschappelijk doel	U	6113000	Water	592	1.500	1.500	1.500	1.600	1.700	8.392
GBB_PATG	0050-00	Patrimonium zonder maatschappelijk doel	O	7001000	Opbrengsten uit verhuring	21.401	21.200	21.500	21.800	22.150	22.500	130.551
GBB_PATG	0119-10	Dienst van de Gebouwen	U	6152090	Vrijwilligerswerk		1.400	1.400	1.400	1.400	1.400	7.000
GBB_PATG	0119-90	Overige algemene diensten - niet verdeelde ontvangsten en uitgaven	U	6100000	Huur en huurlasten van onroerende goederen	7.000	12.240	12.485	12.735	7.000	7.000	58.460
GBB_PATG	0119-90	Overige algemene diensten - niet verdeelde ontvangsten en uitgaven	U	6103000	Onderhoud en herstel van onroerende goederen	20.732	65.000	35.000	25.000	25.000	25.000	195.732
GBB_PATG	0119-90	Overige algemene diensten - niet verdeelde ontvangsten en uitgaven	U	6103020	Huur installaties, inrichting en uitrusting	1.997	2.500	2.500	2.500	2.500	2.500	14.497
GBB_PATG	0119-90	Overige algemene diensten - niet verdeelde ontvangsten en uitgaven	U	6110000	Elektriciteit	32.683	36.000	37.000	38.000	39.000	40.000	222.683
GBB_PATG	0119-90	Overige algemene diensten - niet verdeelde ontvangsten en uitgaven	U	6111000	Gas	18.217	35.650	35.800	35.950	36.100	36.250	197.967
GBB_PATG	0119-90	Overige algemene diensten - niet verdeelde ontvangsten en uitgaven	U	6112000	Stookolie	6.999	10.000	10.000	10.000	10.000	10.000	56.999
GBB_PATG	0119-90	Overige algemene diensten - niet verdeelde ontvangsten en uitgaven	U	6113000	Water	2.211	2.600	2.600	2.600	2.700	2.700	15.411
GBB_PATG	0119-90	Overige algemene diensten - niet verdeelde ontvangsten en uitgaven	U	6152000	Diverse erelonen, vergoedingen en dienstverleningen	7.154	40.000	40.000	40.000	40.000	40.000	207.154
GBB_PATG	0119-90	Overige algemene diensten - niet verdeelde ontvangsten en uitgaven	O	7001000	Opbrengsten uit verhuring	95	0	0	0	0	0	95
GBB_PATG	0200-00	Dienst Gemeentelijke Infrastructuur - niet-verdeelde ontvangsten en uitgaven	U	6103000	Onderhoud en herstel van onroerende goederen	6.699	4.000	4.000	4.000	4.000	4.000	26.699
GBB_PATG	0200-00	Dienst Gemeentelijke Infrastructuur - niet-verdeelde ontvangsten en uitgaven	U	6110000	Elektriciteit	7.133	7.500	7.750	8.000	8.250	8.500	47.133
GBB_PATG	0200-00	Dienst Gemeentelijke Infrastructuur - niet-verdeelde ontvangsten en uitgaven	U	6113000	Water	304	350	350	350	375	375	2.104
GBB_PATG	0200-01	Wegen - technische dienst	U	6110000	Elektriciteit	5.137	5.500	5.700	5.900	6.100	6.300	34.637
GBB_PATG	0200-01	Wegen - technische dienst	U	6113000	Water	240	675	725	775	825	875	4.115
GBB_PATG	0309-00	Overig afvalbeheer (o.m. containerpark)	U	6103000	Onderhoud en herstel van onroerende goederen	1.922	3.000	3.000	3.000	3.000	3.000	16.922
GBB_PATG	0309-00	Overig afvalbeheer (o.m. containerpark)	U	6110000	Elektriciteit	4.615	5.200	5.400	5.600	5.800	6.000	32.615
GBB_PATG	0309-00	Overig afvalbeheer (o.m. containerpark)	U	6113000	Water	790	1.000	1.000	1.000	1.000	1.000	5.790
GBB_PATG	0400-00	Politie	U	6103000	Onderhoud en herstel van onroerende goederen	1.279	2.500	2.500	2.500	2.500	2.500	13.779
GBB_PATG	0400-00	Politie	U	6110000	Elektriciteit	12.443	14.000	14.500	15.000	15.500	16.000	87.443
GBB_PATG	0400-00	Politie	U	6111000	Gas	5.834	5.100	5.150	5.200	5.250	5.300	31.834
GBB_PATG	0400-00	Politie	U	6113000	Water	698	1.000	1.100	1.200	1.300	1.400	6.698
GBB_PATG	0400-00	Politie	O	7001000	Opbrengsten uit verhuring	9.484	9.325	9.425	9.525	9.625	9.725	57.109

Meerjarenplanaanpassing 2 2020-2025 'Anzegem morgen'—Overzicht jaarbudgetrekening exploitatieuitgaven en-ontvangsten gesorteerd per actie, beleidsitem en algemene rekening

Gemeente en OCMW Anzegem (0207.484.780 & 0212.235.703)

Rapportingsperiode: 2020-2025

Actie	Beleidsitem	Beleidsitem omschrijving	U/O	AR	Algemene rekening omschrijving	2020	2021	2022	2023	2024	2025	Totaal
GBB_PATG	0521-00	Toerisme	U	6100000	Huur en huurlasten van onroerende goederen	129	170	180	210	245	280	1.214
GBB_PATG	0521-00	Toerisme	U	6103000	Onderhoud en herstel van onroerende goederen	5.642	15.000	18.000	18.000	18.000	18.000	92.642
GBB_PATG	0521-00	Toerisme	U	6110000	Elektriciteit	4.209	5.000	5.250	5.500	5.750	5.750	31.459
GBB_PATG	0521-00	Toerisme	U	6111000	Gas	6.228	6.100	6.150	6.200	6.250	6.300	37.228
GBB_PATG	0521-00	Toerisme	U	6113000	Water	2.754	3.250	3.400	3.550	3.700	3.900	20.554
GBB_PATG	0521-00	Toerisme	O	7001000	Opbrengsten uit verhuur	7.690	3.975	4.025	4.075	4.125	4.175	28.065
GBB_PATG	0640-00	Elektriciteitsvoorziening	O	7000080	Opbrengst Groene Stroom Certificaten	0	0	0	0	0	0	0
GBB_PATG	0670-00	Straatverlichting	U	6110010	Elektriciteit - openbare verlichting	0	0	0	0	0	0	0
GBB_PATG	0703-00	Bibliotheken	U	6103000	Onderhoud en herstel van onroerende goederen	802	3.000	3.000	3.000	3.000	3.000	15.802
GBB_PATG	0703-00	Bibliotheken	U	6110000	Elektriciteit	3.750	3.900	4.050	4.200	4.350	4.500	24.750
GBB_PATG	0703-00	Bibliotheken	U	6111000	Gas	4.240	4.325	4.350	4.375	4.400	4.425	26.115
GBB_PATG	0703-00	Bibliotheken	U	6113000	Water	896	1.050	1.100	1.150	1.200	1.250	6.646
GBB_PATG	0705-00	Gemeenschapscentrum - algemeen	U	6100000	Huur en huurlasten van onroerende goederen	1.364	1.400	1.440	1.470	1.500	1.550	8.724
GBB_PATG	0705-00	Gemeenschapscentrum - algemeen	U	6103000	Onderhoud en herstel van onroerende goederen	30.614	35.000	35.000	35.000	35.000	35.000	205.614
GBB_PATG	0705-00	Gemeenschapscentrum - algemeen	U	6110000	Elektriciteit	19.307	25.750	26.500	27.250	28.000	28.750	155.557
GBB_PATG	0705-00	Gemeenschapscentrum - algemeen	U	6111000	Gas	36.395	37.000	38.000	39.000	40.000	41.000	231.395
GBB_PATG	0705-00	Gemeenschapscentrum - algemeen	U	6112000	Stookolie	2.762	4.000	4.000	4.000	4.000	4.000	22.762
GBB_PATG	0705-00	Gemeenschapscentrum - algemeen	U	6113000	Water	9.743	9.800	10.100	10.400	10.700	11.000	61.743
GBB_PATG	0705-01	Uitleendienst	U	6100000	Huur en huurlasten van onroerende goederen	0	0	0	0	0	0	0
GBB_PATG	0705-01	Uitleendienst	U	6103000	Onderhoud en herstel van onroerende goederen	11	1.000	1.000	1.000	1.000	1.000	5.011
GBB_PATG	0710-00	Feesten en plechtigheden	U	6110000	Elektriciteit	2.762	4.650	4.800	4.950	5.100	5.250	27.512
GBB_PATG	0710-00	Feesten en plechtigheden	U	6140000	Overige diensten - prestaties van derden	462	2.000	500	500	500	500	4.462
GBB_PATG	0742-01	Sporthallen	U	6103000	Onderhoud en herstel van onroerende goederen	8.867	12.000	10.000	10.000	10.000	10.000	60.867
GBB_PATG	0742-01	Sporthallen	U	6110000	Elektriciteit	7.800	10.400	10.800	11.200	11.600	12.000	63.800
GBB_PATG	0742-01	Sporthallen	U	6111000	Gas	10.704	12.750	13.000	13.250	13.500	13.750	76.954
GBB_PATG	0742-01	Sporthallen	U	6112000	Stookolie	3.623	9.000	9.000	9.000	9.000	9.000	48.623
GBB_PATG	0742-01	Sporthallen	U	6113000	Water	7.316	11.000	11.500	12.000	12.500	13.000	67.316
GBB_PATG	0742-02	Sportterreinen en hun accommodatie	U	6100000	Huur en huurlasten van onroerende goederen	465	480	490	500	515	530	2.980
GBB_PATG	0742-02	Sportterreinen en hun accommodatie	U	6103000	Onderhoud en herstel van onroerende goederen	8.332	12.000	12.000	12.000	12.000	12.000	68.332
GBB_PATG	0742-02	Sportterreinen en hun accommodatie	U	6110000	Elektriciteit	1.099	10.400	10.800	11.200	11.600	12.000	57.099
GBB_PATG	0742-02	Sportterreinen en hun accommodatie	U	6111000	Gas	554	1.150	1.200	1.250	1.300	1.350	6.804
GBB_PATG	0742-02	Sportterreinen en hun accommodatie	U	6112000	Stookolie	0	0	0	0	0	0	0
GBB_PATG	0742-02	Sportterreinen en hun accommodatie	U	6113000	Water	1.667	2.750	2.900	3.050	3.200	3.350	16.917
GBB_PATG	0752-00	Jeugd - Infrastructuur en faciliteiten t.b.v. kinderen en jongeren	U	6100000	Huur en huurlasten van onroerende goederen	1.477	1.525	1.575	1.625	1.675	1.725	9.602
GBB_PATG	0752-00	Jeugd - Infrastructuur en faciliteiten t.b.v. kinderen en jongeren	U	6103000	Onderhoud en herstel van onroerende goederen	15.597	20.000	15.000	15.000	15.000	15.000	95.597
GBB_PATG	0752-00	Jeugd - Infrastructuur en faciliteiten t.b.v. kinderen en jongeren	U	6110000	Elektriciteit	3.100	2.950	3.050	3.150	3.250	3.350	18.850
GBB_PATG	0752-00	Jeugd - Infrastructuur en faciliteiten t.b.v. kinderen en jongeren	U	6111000	Gas	571	1.800	1.850	1.900	1.950	2.000	10.071
GBB_PATG	0752-00	Jeugd - Infrastructuur en faciliteiten t.b.v. kinderen en jongeren	U	6113000	Water	375	750	800	850	900	950	4.625
GBB_PATG	0790-00	Erediensten	U	6103000	Onderhoud en herstel van onroerende goederen	2.271	3.000	3.000	3.000	3.000	3.000	17.271
GBB_PATG	0790-00	Erediensten	U	6110000	Elektriciteit	7.737	13.500	14.000	14.500	15.000	15.500	80.237
GBB_PATG	0790-00	Erediensten	U	6111000	Gas	18.732	20.000	20.500	21.000	21.500	22.000	123.732
GBB_PATG	0790-00	Erediensten	U	6113000	Water	0	300	300	300	300	300	1.500
GBB_PATG	0800-00	Gewoon basisonderwijs	U	6100000	Huur en huurlasten van onroerende goederen	12.460	37.500	37.500	37.500	37.500	37.500	199.960
GBB_PATG	0800-00	Gewoon basisonderwijs	U	6103000	Onderhoud en herstel van onroerende goederen	23.476	17.500	17.500	17.500	17.500	17.500	110.976
GBB_PATG	0800-00	Gewoon basisonderwijs	U	6110000	Elektriciteit	18.748	28.000	29.000	30.000	31.000	32.000	168.748
GBB_PATG	0800-00	Gewoon basisonderwijs	U	6111000	Gas	5.012	4.500	4.600	4.750	4.850	4.950	28.662

Meerjarenplanaanpassing 2020-2025 'Anzegem morgen'—Overzicht jaarbudgetrekening exploitatieuitgaven en-ontvangsten gesorteerd per actie, beleidsitem en algemene rekening

Gemeente en OCMW Anzegem (0207.484.780 & 0212.235.703)

Rapportingsperiode: 2020-2025

Actie	Beleids- item	Beleidsitem omschrijving	U/O	AR	Algemene rekening omschrijving	2020	2021	2022	2023	2024	2025	Totaal
GBB_PATG	0800-00	Gewoon basisonderwijs	U	6112000	Stookolie	0	20.000	20.000	20.000	20.000	20.000	100.000
GBB_PATG	0800-00	Gewoon basisonderwijs	U	6113000	Water	2.484	4.500	4.700	4.900	5.100	5.300	26.984
GBB_PATG	0800-00	Gewoon basisonderwijs	O	7001000	Opbrengsten uit verhuring	21.405	64.250	64.250	64.250	64.250	64.250	342.655
GBB_PATG	0820-00	Deeltijds kunstonderwijs	U	6103000	Onderhoud en herstel van onroerende goederen	2.297	2.500	2.500	2.500	2.500	2.500	14.797
GBB_PATG	0820-00	Deeltijds kunstonderwijs	U	6110000	Elektriciteit	3.466	5.200	5.400	5.600	5.800	6.000	31.466
GBB_PATG	0820-00	Deeltijds kunstonderwijs	U	6111000	Gas	9.453	10.000	10.000	10.000	10.000	10.000	59.453
GBB_PATG	0820-00	Deeltijds kunstonderwijs	U	6113000	Water	194	250	275	300	325	350	1.694
GBB_PATG	0945-00	Kinderopvang	U	6103000	Onderhoud en herstel van onroerende goederen	2.820	5.000	5.000	5.000	5.000	5.000	27.820
GBB_PATG	0945-00	Kinderopvang	U	6110000	Elektriciteit	1.575	1.600	1.700	1.800	1.900	2.000	10.575
GBB_PATG	0945-00	Kinderopvang	U	6111000	Gas	5.983	6.450	6.600	6.750	6.900	7.050	39.733
GBB_PATG	0945-00	Kinderopvang	U	6113000	Water	285	325	350	375	400	425	2.160
GBB_PATG	0950-00	Ouderenwoningen	U	6103000	Onderhoud en herstel van onroerende goederen	5.532	5.000	5.000	5.000	5.000	5.000	30.532
GBB_PATG	0950-00	Ouderenwoningen	U	6112000	Stookolie		0	0	0	0	0	0
GBB_PATG	0950-00	Ouderenwoningen	O	7001000	Opbrengsten uit verhuring	43.935	44.000	44.500	45.000	45.500	46.000	268.935
GBB_PATG	0990-00	Begraafplaatsen	U	6103000	Onderhoud en herstel van onroerende goederen	732	2.500	1.500	1.500	1.500	1.500	9.232
GBB_PATG	0990-00	Begraafplaatsen	U	6110000	Elektriciteit	534	575	600	625	630	655	3.619
GBB_PATG	0990-00	Begraafplaatsen	U	6113000	Water	255	750	800	850	900	1.000	4.555
GBB_PATO	0050-00	Patrimonium zonder maatschappelijk doel	U	6400010	Onroerende voorheffing	492	520	540	560	580	600	3.292
GBB_PATO	0050-00	Patrimonium zonder maatschappelijk doel	O	7001000	Opbrengsten uit verhuring	2.627	2.600	2.600	2.600	2.600	2.600	15.627
GBB_PATO	0119-10	Dienst van de Gebouwen	U	6112001	Brandstof voertuigen	432	400	400	400	400	400	2.432
GBB_PATO	0119-10	Dienst van de Gebouwen	U	6141000	Overige leveringen, benodigdheden	17	500	500	500	500	500	2.517
GBB_PATO	0119-90	Overige algemene diensten - niet verdeelde ontvangsten en uitgaven	U	6152000	Diverse erelonen, vergoedingen en dienstverleningen	363	0	0	0	0	0	363
GBB_PATO	0903-01	LOI Complex Lieven Bauwensstraat	U	6103000	Onderhoud en herstel van onroerende goederen	5.453	10.000	6.000	6.000	6.000	6.000	39.453
GBB_PATO	0903-01	LOI Complex Lieven Bauwensstraat	U	6110000	Elektriciteit	3.752	14.000	7.000	7.500	8.000	8.500	48.752
GBB_PATO	0903-01	LOI Complex Lieven Bauwensstraat	U	6111000	Gas	1.921	2.100	2.200	2.300	2.400	2.500	13.421
GBB_PATO	0903-01	LOI Complex Lieven Bauwensstraat	U	6113000	Water	3.322	3.400	3.550	3.700	3.850	4.000	21.822
GBB_PATO	0903-01	LOI Complex Lieven Bauwensstraat	U	6120001	Brandverzekering	717	270	285	300	320	340	2.232
GBB_PATO	0903-01	LOI Complex Lieven Bauwensstraat	U	6140200	Aankoop, onderhoud en herstel gereedschappen,materieel, machines, installaties	737	1.000	1.000	1.000	1.000	1.000	5.737
GBB_PATO	0903-02	LOI Klijtberg	U	6103000	Onderhoud en herstel van onroerende goederen	944	1.000	1.000	1.000	1.000	1.000	5.944
GBB_PATO	0903-02	LOI Klijtberg	U	6110000	Elektriciteit	2.080	1.750	2.200	2.250	2.300	2.350	12.930
GBB_PATO	0903-02	LOI Klijtberg	U	6111000	Gas	878	1.100	1.150	1.200	1.300	1.400	7.028
GBB_PATO	0903-02	LOI Klijtberg	U	6113000	Water	1.041	1.290	1.300	1.310	1.320	1.330	7.591
GBB_PATO	0903-02	LOI Klijtberg	U	6120001	Brandverzekering	473	65	75	75	85	95	868
GBB_PATO	0903-02	LOI Klijtberg	U	6140200	Aankoop, onderhoud en herstel gereedschappen,materieel, machines, installaties	308	500	500	500	500	500	2.808
GBB_PATO	0909-00	Sociaal Huis - niet-verdeelde ontvangsten en uitgaven	U	6103000	Onderhoud en herstel van onroerende goederen	3.467	12.000	4.000	4.000	4.000	4.000	31.467
GBB_PATO	0909-00	Sociaal Huis - niet-verdeelde ontvangsten en uitgaven	U	6110000	Elektriciteit	16.850	8.000	18.000	18.500	18.500	18.500	98.350
GBB_PATO	0909-00	Sociaal Huis - niet-verdeelde ontvangsten en uitgaven	U	6111000	Gas	5.184	6.000	6.600	7.000	7.500	8.100	40.384
GBB_PATO	0909-00	Sociaal Huis - niet-verdeelde ontvangsten en uitgaven	U	6113000	Water	437	480	510	540	570	600	3.137
GBB_PATO	0909-00	Sociaal Huis - niet-verdeelde ontvangsten en uitgaven	U	6120001	Brandverzekering	1.130	425	450	475	500	525	3.505
GBB_PATO	0909-00	Sociaal Huis - niet-verdeelde ontvangsten en uitgaven	U	6140200	Aankoop, onderhoud en herstel gereedschappen,materieel, machines, installaties	384	1.000	1.000	1.000	1.000	1.000	5.384
GBB_PATO	0930-00	Sociale huisvesting	U	6100000	Huur en huurlasten van onroerende goederen	6.485	6.600	6.725	6.850	6.875	7.000	40.535
GBB_PATO	0930-00	Sociale huisvesting	U	6103000	Onderhoud en herstel van onroerende goederen	468	2.000	1.000	1.000	1.000	1.000	6.468
GBB_PATO	0930-00	Sociale huisvesting	U	6110000	Elektriciteit	2.523	8.000	11.000	11.000	11.000	11.000	54.523
GBB_PATO	0930-00	Sociale huisvesting	U	6113000	Water	1.536	3.000	3.000	3.000	3.000	3.000	16.536
GBB_PATO	0930-00	Sociale huisvesting	U	6120001	Brandverzekering	74	75	85	95	105	120	554
GBB_PATO	0930-00	Sociale huisvesting	U	6140200	Aankoop, onderhoud en herstel gereedschappen,materieel, machines, installaties	10	250	250	250	250	250	1.260

Meerjarenplanaanpassing 2 2020-2025 'Anzegem morgen'—Overzicht jaarbudgetrekening exploitatieuitgaven en-ontvangsten gesorteerd per actie, beleidsitem en algemene rekening  
Gemeente en OCMW Anzegem (0207.484.780 & 0212.235.703)  
Rapporteringsperiode: 2020-2025



Actie	Beleids- item	Beleidsitem omschrijving	U/O	AR	Algemene rekening omschrijving	2020	2021	2022	2023	2024	2025	Totaal
GBB_PATO	0930-00	Sociale huisvesting	O	7001000	Opbrengsten uit verhuuring	28.371	30.200	30.200	30.200	30.200	30.200	179.371
GBB_PATO	0950-00	Ouderenwoningen	U	6103000	Onderhoud en herstel van onroerende goederen	3.923	2.000	3.500	3.500	3.500	3.500	19.923
GBB_PATO	0950-00	Ouderenwoningen	U	6110000	Elektriciteit	645	0	0	0	0	0	645
GBB_PATO	0950-00	Ouderenwoningen	U	6113000	Water	111	0	0	0	0	0	111
GBB_PATO	0950-00	Ouderenwoningen	U	6120001	Brandverzekering	646	400	425	450	475	500	2.896
GBB_PATO	0950-00	Ouderenwoningen	U	6140200	Aankoop, onderhoud en herstel gereedschappen,materieel, machines, installaties	379	1.000	1.000	1.000	1.000	1.000	5.379
GBB_PATO	0950-00	Ouderenwoningen	U	6400010	Onroerende voorheffing	2.258	2.325	2.325	2.325	2.325	2.325	13.883
GBB_PATO	0950-00	Ouderenwoningen	O	7001000	Opbrengsten uit verhuuring	17.778	7.000	7.000	7.000	7.000	7.000	52.778
GBB_PATO	0952-00	Assistentiewoningen	U	6103000	Onderhoud en herstel van onroerende goederen	11.627	9.500	12.000	12.000	12.000	12.000	69.127
GBB_PATO	0952-00	Assistentiewoningen	U	6110000	Elektriciteit	2.322	4.000	4.150	4.300	4.500	4.650	23.922
GBB_PATO	0952-00	Assistentiewoningen	U	6112000	Stookolie	11.562	16.000	13.000	13.000	13.000	13.000	79.562
GBB_PATO	0952-00	Assistentiewoningen	U	6113000	Water	405	11.000	11.500	12.000	12.500	13.000	60.405
GBB_PATO	0952-00	Assistentiewoningen	U	6120001	Brandverzekering	973	525	555	585	615	650	3.903
GBB_PATO	0952-00	Assistentiewoningen	U	6140200	Aankoop, onderhoud en herstel gereedschappen,materieel, machines, installaties	2.941	3.000	3.000	3.000	3.000	3.000	17.941
GBB_PATO	0952-00	Assistentiewoningen	O	7001000	Opbrengsten uit verhuuring	95.898	90.000	102.000	102.500	103.000	103.500	596.898
GBB_PATO	0952-00	Assistentiewoningen	O	7030000	Opbrengst forfait, water, mazout en wasgeld	16.467	18.500	18.700	18.900	19.100	19.300	110.967
GBB_RP	0600-00	Ruimtelijke planning	U	6150010	Drukwerk	617	3.000	1.100	1.100	1.100	1.100	8.017
GBB_RP	0600-00	Ruimtelijke planning	U	6152090	Vrijwilligerswerk	906	1.000	2.000	2.000	2.000	2.000	9.906
GBB_RP	0600-00	Ruimtelijke planning	U	6490050	Werkingsubsidies - andere overheden	59.473	56.150	72.880	73.750	74.625	75.550	412.428
GBB_RP	0600-00	Ruimtelijke planning	O	7000070	Opbrengsten ruimtelijke planning	73.774	60.000	60.000	60.000	60.000	60.000	373.774
GBB_SCHLDG	0040-00	Transacties ivm de openbare schuld	U	6500010	Rente, commissies en kosten verbonden aan leningschulden	283.131	256.369	227.315	203.259	180.796	154.536	1.305.406
GBB_SCHLDG	0040-00	Transacties ivm de openbare schuld	U	6500020	Intrest leasing overdracht openbare verlichting aan Fluvius	5.337	12.883	17.176	21.169	22.309	20.743	99.617
GBB_SCHLDO	0040-00	Transacties ivm de openbare schuld	U	6500010	Rente, commissies en kosten verbonden aan leningschulden	14.158	9.645	8.395	7.152	6.110	5.360	50.820
GBB_SH	0010-00	Algemene overdrachten tussen de verschillende bestuurlijke niveaus	O	7400000	Gemeentefonds - basisdotatie	259.092	268.192	277.602	287.342	297.424	307.869	1.697.521
GBB_SH	0030-00	Financiële aangelegenheden	U	6420000	Minderwaarde op realisatie van operationele vorderingen	3.531	5.000	5.000	5.000	5.000	5.000	28.531
GBB_SH	0030-00	Financiële aangelegenheden	U	6590000	Diverse financiële kosten	523	750	750	750	750	750	4.273
GBB_SH	0119-90	Overige algemene diensten - niet verdeelde ontvangsten en uitgaven	U	6120000	Overige verzekeringen	7.920	8.000	8.300	8.600	9.000	9.400	51.220
GBB_SH	0119-90	Overige algemene diensten - niet verdeelde ontvangsten en uitgaven	U	6150030	Documentatie en abonnementen	1.036	1.000	1.500	1.500	1.500	1.500	8.036
GBB_SH	0119-90	Overige algemene diensten - niet verdeelde ontvangsten en uitgaven	U	6150040	Lidmaatschapsbijdragen	0	0	0	0	0	0	0
GBB_SH	0119-90	Overige algemene diensten - niet verdeelde ontvangsten en uitgaven	U	6150050	Communicatiekosten - telefoon, internet, kabeltelevisie...	10.848	11.000	11.000	11.000	11.000	11.000	65.848
GBB_SH	0119-90	Overige algemene diensten - niet verdeelde ontvangsten en uitgaven	U	6152000	Diverse erelonen, vergoedingen en dienstverleningen	421	750	300	300	300	300	2.371
GBB_SH	0119-90	Overige algemene diensten - niet verdeelde ontvangsten en uitgaven	U	6152060	Erelonen advocaat	0	0	0	0	0	0	0
GBB_SH	0119-90	Overige algemene diensten - niet verdeelde ontvangsten en uitgaven	U	6159001	Kosten interne vergaderingen	2.805	3.000	3.000	3.000	3.000	3.000	17.805
GBB_SH	0710-00	Feesten en plechtigheden	U	6159000	Receptie- en representatiekost	1.008	1.000	1.500	1.500	1.500	1.500	8.008
GBB_SH	0900-00	Sociale Dienst	U	6141000	Overige leveringen, benodigdheden	1.283	2.000	1.500	1.500	1.500	1.500	9.283
GBB_SH	0900-00	Sociale Dienst	U	6152000	Diverse erelonen, vergoedingen en dienstverleningen	2.934	3.000	3.000	3.000	3.000	3.000	17.934
GBB_SH	0900-00	Sociale Dienst	U	6430000	Betaling van werkingskosten ingevolge een conventie	24.075	32.500	32.500	32.500	32.500	32.500	186.575

Meerjarenplanaanpassing 2 2020-2025 'Anzegem morgen'—Overzicht jaarbudgetrekening exploitatieuitgaven en-ontvangsten gesorteerd per actie, beleidsitem en algemene rekening

Gemeente en OCMW Anzegem (0207.484.780 & 0212.235.703)

Rapportingsperiode: 2020-2025

Actie	Beleids- item	Beleidsitem omschrijving	U/O	AR	Algemene rekening omschrijving	2020	2021	2022	2023	2024	2025	Totaal
GBB_SH	0900-00	Sociale Dienst	U	6480011	Leefloon basisregeling 55%	190.696	270.000	200.000	200.000	200.000	200.000	1.260.696
GBB_SH	0900-00	Sociale Dienst	U	6480022	Leefloon begunstigden ingeschreven in vreemdelingenregister	92.351	90.000	80.000	80.000	80.000	80.000	502.351
GBB_SH	0900-00	Sociale Dienst	U	6480023	Leefloon dakloze 100%	938	5.000	0	0	0	0	5.938
GBB_SH	0900-00	Sociale Dienst	U	6480024	Toekenning installatiepremies (100 %)	3.888	13.000	8.000	8.000	8.000	8.000	48.888
GBB_SH	0900-00	Sociale Dienst	U	6480029	Leefloon: toelage onderhoudsgeld (100%)	168	0	0	0	0	0	168
GBB_SH	0900-00	Sociale Dienst	U	6481000	Steun in speciën	9.628	12.000	10.000	10.000	10.000	10.000	61.628
GBB_SH	0900-00	Sociale Dienst	U	6481001	Energietoelage	3.710	4.000	4.000	4.500	4.500	4.500	25.210
GBB_SH	0900-00	Sociale Dienst	U	6481002	Verwarmingstoelage	5.015	5.000	5.000	5.500	5.500	5.500	31.515
GBB_SH	0900-00	Sociale Dienst	U	6481003	Huurtoelage	7.650	7.000	7.000	7.000	7.000	7.000	42.650
GBB_SH	0900-00	Sociale Dienst	U	6481004	Kindertoelage	6.375	7.500	7.500	7.500	7.500	7.500	43.875
GBB_SH	0900-00	Sociale Dienst	U	6481006	Stookoliepremie hoger overheid	43.999	50.000	50.000	50.000	50.000	50.000	293.999
GBB_SH	0900-00	Sociale Dienst	U	6481007	Toelage poetshulp	0	250	250	250	250	250	1.250
GBB_SH	0900-00	Sociale Dienst	U	6481010	Toelage karweihulp	0	0	0	0	0	0	0
GBB_SH	0900-00	Sociale Dienst	U	6481105	Voorschot op werkloosheidsuitkering	1.296	0	0	0	0	0	1.296
GBB_SH	0900-00	Sociale Dienst	U	6482001	Steun in natura	12.025	18.000	9.000	7.500	9.000	7.500	63.025
GBB_SH	0900-00	Sociale Dienst	U	6482002	Betaling bijdragen ziekte en invaliditeit	463	750	500	500	500	500	3.213
GBB_SH	0900-00	Sociale Dienst	U	6482011	Tussenkomst in de verblijfskosten van bejaardentehuizen	6.245	10.000	10.000	10.000	10.000	10.000	56.245
GBB_SH	0900-00	Sociale Dienst	U	6482022	Bijdrage in de huurlasten	19.985	25.000	12.500	12.500	12.500	12.500	94.985
GBB_SH	0900-00	Sociale Dienst	U	6482023	Bijdrage voor kosten van medische verzorging	0	750	200	200	200	200	1.550
GBB_SH	0900-00	Sociale Dienst	U	6482024	Bijdrage voor kosten van paramedische verzorging	0	750	200	200	200	200	1.550
GBB_SH	0900-00	Sociale Dienst	U	6482025	Bijdrage voor farmaceutische kosten	346	1.200	500	500	500	500	3.546
GBB_SH	0900-00	Sociale Dienst	U	6482026	Bijdrage voor begrafeniskosten	1.225	4.000	2.250	2.250	2.250	2.250	14.225
GBB_SH	0900-00	Sociale Dienst	U	6482028	Kosten socio-culturele integratie	7.810	8.000	8.000	8.000	8.000	8.000	47.810
GBB_SH	0900-00	Sociale Dienst	O	7000008	Opbrengst prestaties sociale dienst (CSR)	17.714	30.000	20.000	20.000	20.000	20.000	127.714
GBB_SH	0900-00	Sociale Dienst	O	7000009	Opbrengsten pamberbank	144	0	0	0	0	0	144
GBB_SH	0900-00	Sociale Dienst	O	7406002	Sociaal energiefonds gas en elektriciteit	54.075	55.350	52.050	52.050	52.050	52.050	317.625
GBB_SH	0900-00	Sociale Dienst	O	7406003	Vergoeding oplaadterminals	6.067	3.000	3.000	3.000	3.000	3.000	21.067
GBB_SH	0900-00	Sociale Dienst	O	7406004	Vergoeding beheerskosten toegekende stookoliepremies	2.610	2.750	2.750	2.750	2.750	2.750	16.360
GBB_SH	0900-00	Sociale Dienst	O	7406006	Terugbetaling staat stookoliepremies	43.999	50.000	50.000	50.000	50.000	50.000	293.999
GBB_SH	0900-00	Sociale Dienst	O	7406009	Overige specifieke werkingssubsidies	50	0	0	0	0	0	50
GBB_SH	0900-00	Sociale Dienst	O	7406028	Toelage staat kost socio-culturele participatiepremie	0	0	0	0	0	0	0
GBB_SH	0900-00	Sociale Dienst	O	7406028	Toelage staat kost socio-culturele participatiepremie	4.833	5.500	5.500	5.500	5.500	5.500	32.333
GBB_SH	0900-00	Sociale Dienst	O	7408011	Subsidie leefloon basisregeling 55%	113.388	148.500	110.000	110.000	110.000	110.000	701.888
GBB_SH	0900-00	Sociale Dienst	O	7408012	Subsidie begeleiding - kosten en activering GPMI - 10%	9.644	15.000	10.000	10.000	10.000	10.000	64.644
GBB_SH	0900-00	Sociale Dienst	O	7408014	Tussenkomst personeelskost leefloondossiers	13.934	18.000	13.000	13.000	13.000	13.000	83.934
GBB_SH	0900-00	Sociale Dienst	O	7408022	Subsidie leefloon begunstigden ingeschreven in het vreemdelingenregister	69.816	90.000	80.000	80.000	80.000	80.000	479.816
GBB_SH	0900-00	Sociale Dienst	O	7408023	Specifieke leefloon dakloze 100%		5.000	0	0	0	0	5.000
GBB_SH	0900-00	Sociale Dienst	O	7408024	Subsidie staat toekenning installatiepremie	3.888	13.000	8.000	8.000	8.000	8.000	48.888
GBB_SH	0900-00	Sociale Dienst	O	7408028	Subsidie begeleiding en activering GPMI student - 10%	1.550	1.125	1.125	1.125	1.125	1.125	7.175
GBB_SH	0900-00	Sociale Dienst	O	7408029	Subsidie Leefloon: toelage onderhoudsgeld (100%)	252	0	0	0	0	0	252
GBB_SH	0900-00	Sociale Dienst	O	7480011	Recuperatie van leefloon	1.396	0	0	0	0	0	1.396
GBB_SH	0900-00	Sociale Dienst	O	7480022	Recuperatie van leefloon begunstigden ingeschreven in het vreemdelingenregister	2.478	0	0	0	0	0	2.478
GBB_SH	0900-00	Sociale Dienst	O	7481000	Recuperatie steun in speciën	7.298	20.000	8.000	8.000	8.000	8.000	59.298
GBB_SH	0900-00	Sociale Dienst	O	7481001	Recuperatie energietoelage	10	0	0	0	0	0	10
GBB_SH	0900-00	Sociale Dienst	O	7481002	Recuperatie verwarmingstoelage	15	0	0	0	0	0	15

Meerjarenplanaanpassing 2 2020-2025 'Anzegem morgen'—Overzicht jaarbudgetrekening exploitatieuitgaven en-ontvangsten gesorteerd per actie, beleidsitem en algemene rekening

Gemeente en OCMW Anzegem (0207.484.780 & 0212.235.703)

Rapportingsperiode: 2020-2025

Actie	Beleids- item	Beleidsitem omschrijving	U/O	AR	Algemene rekening omschrijving	2020	2021	2022	2023	2024	2025	Totaal
GBB_SH	0900-00	Sociale Dienst	O	7481004	Recuperatie kindertoelage	30	0	0	0	0	0	30
GBB_SH	0900-00	Sociale Dienst	O	7481105	Recuperatie voorschot op werkloosheid	1.296	0	0	0	0	0	1.296
GBB_SH	0900-00	Sociale Dienst	O	7482001	Recuperatie steun in natura	3.731	10.000	7.500	7.500	7.500	7.500	43.731
GBB_SH	0900-00	Sociale Dienst	O	7482011	recuperatie tussenkomst rusthuiskosten	2.686	48.000	2.500	2.500	2.500	2.500	60.686
GBB_SH	0900-00	Sociale Dienst	O	7482022	Recuperatie van bijdrage in de huurlasten	19.824	25.000	12.500	12.500	12.500	12.500	94.824
GBB_SH	0900-00	Sociale Dienst	O	7482025	Recuperatie tussenkomst farmaceutische kosten	257	0	0	0	0	0	257
GBB_SH	0900-00	Sociale Dienst	O	7482026	Recuperatie tussenkomst in de begrafeniskosten		1.300	0	0	0	0	1.300
GBB_SH	0902-00	Integratie van personen met een vreemde herkomst	U	6152090	Vrijwilligerswerk	0	0	0	0	0	0	0
GBB_SH	0902-00	Integratie van personen met een vreemde herkomst	U	6482044	Steun buitenlandse behoeftigen, geen recht op leefloon	55.750	60.000	30.000	30.000	30.000	30.000	235.750
GBB_SH	0902-00	Integratie van personen met een vreemde herkomst	U	6482045	Steun toegewezen asielzoekers	3.959	7.500	0	0	0	0	11.459
GBB_SH	0902-00	Integratie van personen met een vreemde herkomst	O	7409044	Subsidie POD MI steun buitenlandse behoeftigen, geen recht op leefloon	55.792	60.000	30.000	30.000	30.000	30.000	235.792
GBB_SH	0902-00	Integratie van personen met een vreemde herkomst	O	7409045	Subsidie POD MI financiële steun toegewezen asielzoekers	3.959	7.500	0	0	0	0	11.459
GBB_SH	0902-00	Integratie van personen met een vreemde herkomst	O	7482044	Recuperatie steun buitenlandse behoeftigen, geen recht op leefloon	253	3.000	0	0	0	0	3.253
GBB_SH	0903-01	LOI Complex Lieven Bauwensstraat	U	6140000	Overige diensten - prestaties van derden	1.770	0	0	0	0	0	1.770
GBB_SH	0903-01	LOI Complex Lieven Bauwensstraat	U	6140000	Overige diensten - prestaties van derden	0	750	1.500	1.500	1.500	1.500	6.750
GBB_SH	0903-01	LOI Complex Lieven Bauwensstraat	U	6141000	Overige leveringen, benodigdheden	6.545	7.500	6.000	6.000	6.000	6.000	38.045
GBB_SH	0903-01	LOI Complex Lieven Bauwensstraat	U	6150050	Communicatiekosten - telefoon, internet, kabeltelevisie...	5.483	2.000	2.000	2.000	2.000	2.000	15.483
GBB_SH	0903-01	LOI Complex Lieven Bauwensstraat	U	6152000	Diverse erelonen, vergoedingen en dienstverleningen	0	250	2.250	2.250	2.250	2.250	9.250
GBB_SH	0903-01	LOI Complex Lieven Bauwensstraat	U	6152090	Vrijwilligerswerk	1.894	2.000	2.250	2.250	2.250	2.250	12.894
GBB_SH	0903-01	LOI Complex Lieven Bauwensstraat	U	6482046	Steun medische kosten politieke vluchtelingen	7.798	18.000	7.000	7.000	7.000	7.000	53.798
GBB_SH	0903-01	LOI Complex Lieven Bauwensstraat	U	6482048	Leefgeld materiële opvang politieke vluchtelingen	26.914	30.000	30.000	30.000	30.000	30.000	176.914
GBB_SH	0903-01	LOI Complex Lieven Bauwensstraat	O	7409046	Subsidie POD MI steun medische kosten politieke vluchtelingen	4.955	18.000	7.000	7.000	7.000	7.000	50.955
GBB_SH	0903-01	LOI Complex Lieven Bauwensstraat	O	7409048	Subsidie Fedasil materiële opvang politieke vluchtelingen	116.736	150.000	120.000	120.000	120.000	120.000	746.736
GBB_SH	0903-01	LOI Complex Lieven Bauwensstraat	O	7450000	Diverse operationele opbrengsten - gerecupereerde kosten	5	0	0	0	0	0	5
GBB_SH	0903-01	LOI Complex Lieven Bauwensstraat	O	7482048	Recuperatie leefgeld materiële opvang politieke vluchtelingen	60	0	0	0	0	0	60
GBB_SH	0903-02	LOI Klijtberg	U	6140000	Overige diensten - prestaties van derden	0	750	750	750	750	750	3.750
GBB_SH	0903-02	LOI Klijtberg	U	6141000	Overige leveringen, benodigdheden	1.984	3.500	1.800	1.800	1.800	1.800	12.684
GBB_SH	0903-02	LOI Klijtberg	U	6150050	Communicatiekosten - telefoon, internet, kabeltelevisie...	755	800	800	800	800	800	4.755
GBB_SH	0903-02	LOI Klijtberg	U	6152000	Diverse erelonen, vergoedingen en dienstverleningen	0	250	1.250	1.250	1.250	1.250	5.250
GBB_SH	0903-02	LOI Klijtberg	U	6482046	Steun medische kosten politieke vluchtelingen	172	1.500	1.500	1.500	1.500	1.500	7.672
GBB_SH	0903-02	LOI Klijtberg	U	6482048	Leefgeld materiële opvang politieke vluchtelingen	13.752	15.000	15.000	15.000	15.000	15.000	88.752
GBB_SH	0903-02	LOI Klijtberg	O	7409046	Subsidie POD MI steun medische kosten politieke vluchtelingen	272	1.500	1.500	1.500	1.500	1.500	7.772
GBB_SH	0903-02	LOI Klijtberg	O	7409048	Subsidie Fedasil materiële opvang politieke vluchtelingen	59.238	56.000	52.000	52.000	52.000	52.000	323.238
GBB_SH	0904-00	Activering van tewerkstelling	U	6141000	Overige leveringen, benodigdheden	380	1.000	1.500	1.500	1.500	1.500	7.380
GBB_SH	0904-00	Activering van tewerkstelling	U	6481009	Vergoeding voortraject tewerkstelling	889	500	750	750	750	750	4.389
GBB_SH	0904-00	Activering van tewerkstelling	O	7000010	Opbrengsten wijkwerkcheques	7.814	8.500	0	0	0	0	16.314
GBB_SH	0905-00	Dienst voor juridische informatie en advies	U	6430000	Betaling van werkingskosten ingevolge een conventie	24.202	37.000	32.000	32.000	32.000	32.000	189.202
GBB_SH	0909-00	Sociaal Huis - niet-verdeelde ontvangsten en uitgaven	U	6112001	Brandstof voertuigen	251	300	300	300	300	300	1.751
GBB_SH	0909-00	Sociaal Huis - niet-verdeelde ontvangsten en uitgaven	U	6140000	Overige diensten - prestaties van derden	0	0	0	0	0	0	0
GBB_SH	0909-00	Sociaal Huis - niet-verdeelde ontvangsten en uitgaven	U	6140400	Nazicht, onderhoud en controle rollend materieel	237	250	250	250	250	250	1.487

Meerjarenplanaanpassing 2 2020-2025 'Anzegem morgen'—Overzicht jaarbudgetrekening exploitatieuitgaven en-ontvangsten gesorteerd per actie, beleidsitem en algemene rekening

Gemeente en OCMW Anzegem (0207.484.780 & 0212.235.703)

Rapportingsperiode: 2020-2025



Actie	Beleids-item	Beleidsitem omschrijving	U/O	AR	Algemene rekening omschrijving	2020	2021	2022	2023	2024	2025	Totaal
GBB_SH	0909-00	Sociaal Huis - niet-verdeelde ontvangsten en uitgaven	U	6141000	Overige leveringen, benodigdheden	0	1.800	1.800	1.800	1.800	1.800	9.000
GBB_SH	0909-00	Sociaal Huis - niet-verdeelde ontvangsten en uitgaven	U	6150010	Drukkerwerk	118	1.500	1.500	1.500	1.500	1.500	7.618
GBB_SH	0909-00	Sociaal Huis - niet-verdeelde ontvangsten en uitgaven	U	6400000	Diverse belastingen	0	145	155	165	165	175	805
GBB_SH	0909-00	Sociaal Huis - niet-verdeelde ontvangsten en uitgaven	U	6490010	Werkingsubsidies - huishoudens	1.469	12.500	22.500	25.000	25.000	25.000	111.469
GBB_SH	0909-00	Sociaal Huis - niet-verdeelde ontvangsten en uitgaven	U	6490020	Werkingsubsidies - verenigingen	0	0	2.500	3.750	5.000	5.000	16.250
GBB_SH	0909-00	Sociaal Huis - niet-verdeelde ontvangsten en uitgaven	O	7450000	Diverse operationele opbrengsten - gerecupereerde kosten	3.069	2.500	2.500	2.500	2.500	2.500	15.569
GBB_SH	0909-00	Sociaal Huis - niet-verdeelde ontvangsten en uitgaven	O	7450050	Giften, schenkingen vlottende activa met last	1.750	0	0	0	0	0	1.750
GBB_SH	0930-00	Sociale huisvesting	U	6120001	Brandverzekering	0	0	0	0	0	0	0
GBB_SH	0930-00	Sociale huisvesting	U	6141000	Overige leveringen, benodigdheden	0	3.000	1.000	1.000	1.000	1.000	7.000
GBB_SH	0930-00	Sociale huisvesting	U	6150050	Communicatiekosten - telefoon, internet, kabeltelevisie...		1.000	2.000	2.000	2.000	2.000	9.000
GBB_SH	0930-00	Sociale huisvesting	U	6430000	Betaling van werkingskosten ingevolge een conventie	11.520	11.520	13.824	14.709	14.709	14.709	80.991
GBB_SH	0943-00	Gezins hulp	U	6141000	Overige leveringen, benodigdheden		0	5.000	0	0	0	5.000
GBB_SH	0943-00	Gezins hulp	U	6490020	Werkingsubsidies - verenigingen	12.108	0	0	0	0	0	12.108
GBB_SH	0943-00	Gezins hulp	U	6490040	Werkingsubsidies - adviesorganen	10.000	10.000	10.000	10.000	10.000	10.000	60.000
GBB_SH	0943-00	Gezins hulp	O	7406009	Overige specifieke werkingsubsidies	0	0	0	0	0	0	0
GBB_SH	0943-00	Gezins hulp	O	7409000	Specifieke werkingsubsidies - overige		0	5.000	0	0	0	5.000
GBB_SH	0943-01	Kledijwinkel, pamperbank, voedselbedeling	U	6141000	Overige leveringen, benodigdheden	0	100	100	100	100	100	500
GBB_SH	0943-01	Kledijwinkel, pamperbank, voedselbedeling	U	6152090	Vrijwilligerswerk	2.563	6.000	5.000	5.000	5.000	3.000	26.563
GBB_SH	0943-01	Kledijwinkel, pamperbank, voedselbedeling	O	7000006	Opbrengsten kledijwinkel	516	1.000	1.000	1.000	1.000	1.000	5.516
GBB_SH	0946-00	Thuisbezorgde maaltijden	U	6000000	Aankoop van thuisbezorgde maaltijden	63.778	62.750	63.500	64.250	65.000	65.750	385.028
GBB_SH	0946-00	Thuisbezorgde maaltijden	U	6112001	Brandstof voertuigen	1.907	2.000	2.000	2.000	2.000	2.000	11.907
GBB_SH	0946-00	Thuisbezorgde maaltijden	U	6140400	Nazicht, onderhoud en controle rollend materieel	678	800	800	800	800	800	4.678
GBB_SH	0946-00	Thuisbezorgde maaltijden	U	6141000	Overige leveringen, benodigdheden	0	100	100	100	100	100	500
GBB_SH	0946-00	Thuisbezorgde maaltijden	U	6400000	Diverse belastingen	0	145	155	165	165	175	805
GBB_SH	0946-00	Thuisbezorgde maaltijden	O	7000001	Opbrengsten thuisbezorgde maaltijden	69.934	68.000	78.000	78.000	78.000	78.000	449.934
GBB_SH	0947-00	Klusjesdienst	U	6430000	Betaling van werkingskosten ingevolge een conventie	0	20.000	15.000	15.000	15.000	15.000	80.000
GBB_SH	0947-00	Klusjesdienst	O	7000003	Opbrengsten karwei hulp	87	0	0	0	0	0	87
GBB_SH	0948-01	Reguliere poetsdienst	O	7000002	Opbrengsten reguliere poetsdienst	21.619	10.000	10.000	10.000	10.000	10.000	71.619
GBB_SH	0948-02	Poetsdienst via dienstencheques	O	7000004	Opbrengsten poetsdienst via dienstencheques - aandeel cliënt	181.989	176.000	201.000	201.000	201.000	201.000	1.161.989
GBB_SH	0948-02	Poetsdienst via dienstencheques	O	7000005	Opbrengsten poetsdienst via dienstencheques - aandeel federale overheid	289.741	280.000	310.000	310.000	310.000	310.000	1.809.741
GBB_SH	0950-00	Ouderenwoningen	U	6140000	Overige diensten - prestaties van derden	135	0	0	0	0	0	135
GBB_SH	0950-00	Ouderenwoningen	O	7450000	Diverse operationele opbrengsten - gerecupereerde kosten	165	0	0	0	0	0	165
GBB_SH	0952-00	Assistentiewoningen	U	6150050	Communicatiekosten - telefoon, internet, kabeltelevisie...	1.475	1.500	1.500	1.500	1.500	1.500	8.975
GBB_SH	0952-00	Assistentiewoningen	U	6152000	Diverse erelonen, vergoedingen en dienstverleningen	6.567	7.100	7.100	7.100	7.100	7.100	42.067
GBB_SH	0952-00	Assistentiewoningen	O	7450000	Diverse operationele opbrengsten - gerecupereerde kosten	91	0	0	0	0	0	91
GBB_SH	0959-00	Overige verrichtingen betreffende ouderen	U	6141000	Overige leveringen, benodigdheden	0	1.500	1.500	1.500	1.500	1.500	7.500
GBB_SH	0959-00	Overige verrichtingen betreffende ouderen	U	6482001	Steu in natura		5.000	0	0	0	0	5.000
GBB_SH	0959-00	Overige verrichtingen betreffende ouderen	U	6490040	Werkingsubsidies - adviesorganen	29.500	31.500	31.500	31.500	31.500	31.500	187.000
GBB_SH	0959-00	Overige verrichtingen betreffende ouderen	O	7000011	Verkopen UIT-Pas	3	250	250	250	250	250	1.253
GBB_SH	0959-00	Overige verrichtingen betreffende ouderen	O	7482012	Recuperatie kosten activiteiten voor bejaarden	1.117	0	0	0	0	0	1.117
GBB_SH	0959-01	ANNAH	U	6141000	Overige leveringen, benodigdheden	405	1.250	1.250	1.250	1.250	1.250	6.655
GBB_SH	0959-01	ANNAH	U	6150010	Drukkerwerk	420	1.000	1.000	1.000	1.000	1.000	5.420
GBB_SH	0959-01	ANNAH	U	6152090	Vrijwilligerswerk	19.118	22.500	36.000	36.000	36.000	36.000	185.618
GBB_SH	0959-01	ANNAH	O	7000007	Opbrengsten Annah-werking	20.981	25.000	40.000	40.000	40.000	40.000	205.981

Meerjarenplanaanpassing 2 2020-2025 'Anzegem morgen'—Overzicht jaarbudgetrekening exploitatieuitgaven en-ontvangsten gesorteerd per actie, beleidsitem en algemene rekening

Gemeente en OCMW Anzegem (0207.484.780 & 0212.235.703)

Rapportingsperiode: 2020-2025

Actie	Beleids- item	Beleidsitem omschrijving	U/O	AR	Algemene rekening omschrijving	2020	2021	2022	2023	2024	2025	Totaal
GBB_SPORT	0740-00	Sportsector en-verenigingsondersteuning	U	6450000	Diverse operationele kosten	195.000	0	0	0	0	0	195.000
GBB_SPORT	0740-00	Sportsector en-verenigingsondersteuning	U	6490020	Werkingsubsidies - verenigingen	108.900	38.150	43.150	43.150	43.150	43.150	319.650
GBB_SPORT	0740-00	Sportsector en-verenigingsondersteuning	U	6490040	Werkingsubsidies - adviesorganen	7.000	7.000	7.000	7.000	7.000	7.000	42.000
GBB_SPORT	0740-00	Sportsector en-verenigingsondersteuning	O	7450000	Diverse operationele opbrengsten - gerecupereerde kosten	195.000	0	0	0	0	0	195.000
GBB_SPORT	0741-00	Sportpromotie en -evenementen - werking dienst	U	6140000	Overige diensten - prestaties van derden	30.017	32.000	50.000	50.000	50.000	50.000	262.017
GBB_SPORT	0741-00	Sportpromotie en -evenementen - werking dienst	U	6140600	Busvervoer	446	6.000	6.000	6.000	6.000	6.000	30.446
GBB_SPORT	0741-00	Sportpromotie en -evenementen - werking dienst	U	6141000	Overige leveringen, benodigdheden	5.854	12.000	15.000	15.000	15.000	15.000	77.854
GBB_SPORT	0741-00	Sportpromotie en -evenementen - werking dienst	U	6150010	Drukkerij	553	820	820	820	820	820	4.653
GBB_SPORT	0741-00	Sportpromotie en -evenementen - werking dienst	U	6152090	Vrijwilligerswerk	197	1.600	1.500	1.500	1.500	1.500	7.797
GBB_SPORT	0741-00	Sportpromotie en -evenementen - werking dienst	U	6152100	Verenigingswerk	720	1.000	1.000	1.000	1.000	1.000	5.720
GBB_SPORT	0741-00	Sportpromotie en -evenementen - werking dienst	O	7000140	Opbrengsten Sportaanbod	38.962	61.000	61.000	61.000	61.000	61.000	343.962
GBB_SPORT	0742-01	Sporthallen	U	6140000	Overige diensten - prestaties van derden	431	0	0	0	0	0	431
GBB_SPORT	0742-01	Sporthallen	U	6152080	Auteursrechten	0	1.750	1.750	1.750	1.750	1.750	8.750
GBB_SPORT	0742-01	Sporthallen	U	6152090	Vrijwilligerswerk	1.865	2.000	2.000	2.000	2.000	2.000	11.865
GBB_SPORT	0742-01	Sporthallen	U	6152100	Verenigingswerk	840	1.000	1.000	1.000	1.000	1.000	5.840
GBB_SPORT	0742-01	Sporthallen	O	7000140	Opbrengsten Sportaanbod	20	0	0	0	0	0	20
GBB_SPORT	0742-01	Sporthallen	O	7001000	Opbrengsten uit verhuur	12.132	36.000	36.000	36.000	36.000	36.000	192.132
GBB_SPORT	0742-02	Sportterreinen en hun accommodatie	U	6141000	Overige leveringen, benodigdheden	4.486	6.000	6.000	6.000	6.000	6.000	34.486
GBB_SPORT	0742-02	Sportterreinen en hun accommodatie	U	6152080	Auteursrechten	0	1.010	1.010	1.010	1.010	1.010	5.050
GBB_SPORT	0742-02	Sportterreinen en hun accommodatie	O	7001000	Opbrengsten uit verhuur	13.768	6.000	6.000	6.000	6.000	6.000	43.768
GBB_TOELAE	0400-00	Politie	U	6490050	Werkingsubsidies - andere overheden	1.201.156	1.261.214	1.299.050	1.338.022	1.378.163	1.419.508	7.897.113
GBB_TOELAE	0410-00	Brandweer	U	6490050	Werkingsubsidies - andere overheden	316.185	267.674	335.445	351.495	361.125	373.965	2.005.889
GBB_TOELAE	0410-00	Brandweer	O	7450000	Diverse operationele opbrengsten - gerecupereerde kosten	153.631	0	0	0	0	0	153.631
GBB_TOELAE	0790-00	Erediensten	U	6490050	Werkingsubsidies - andere overheden	143.597	107.848	63.680	150.000	150.000	150.000	765.125
GBB_TOER	0521-00	Toerisme	U	6140000	Overige diensten - prestaties van derden	1.217	2.000	1.500	1.500	2.500	2.500	11.217
GBB_TOER	0521-00	Toerisme	U	6152090	Vrijwilligerswerk	1.634	4.000	4.000	1.750	1.750	1.750	14.884
GBB_TOER	0521-00	Toerisme	U	6490050	Werkingsubsidies - andere overheden	5.135	5.445	5.445	5.445	5.445	5.445	32.360
GBB_TOER	0521-00	Toerisme	O	7000060	Opbrengsten Toerisme	242	1.800	1.800	1.800	1.800	1.800	9.242
GBB_VERZEK	0050-00	Patrimonium zonder maatschappelijk doel	U	6120001	Brandverzekering	1.232	605	625	650	675	700	4.487
GBB_VERZEK	0119-90	Overige algemene diensten - niet verdeelde ontvangsten en uitgaven	U	6120000	Overige verzekeringen	38.640	36.000	37.100	38.200	39.000	40.000	228.940
GBB_VERZEK	0119-90	Overige algemene diensten - niet verdeelde ontvangsten en uitgaven	U	6120001	Brandverzekering	5.143	4.800	4.950	5.100	5.245	5.400	30.638
GBB_VERZEK	0200-00	Dienst Gemeentelijke Infrastructuur - niet-verdeelde ontvangsten en uitgaven	U	6120001	Brandverzekering	2.556	325	335	345	355	365	4.281
GBB_VERZEK	0309-00	Overig afvalbeheer (o.m. containerpark)	U	6120001	Brandverzekering	105	75	75	80	80	85	500
GBB_VERZEK	0400-00	Politie	U	6120001	Brandverzekering	0	0	0	0	0	0	0
GBB_VERZEK	0410-00	Brandweer	U	6120000	Overige verzekeringen	0	0	0	0	0	0	0
GBB_VERZEK	0410-00	Brandweer	U	6120001	Brandverzekering	1.132	205	210	220	230	240	2.237
GBB_VERZEK	0521-00	Toerisme	U	6120001	Brandverzekering	1.892	600	620	640	665	685	5.102
GBB_VERZEK	0680-00	Groene ruimte	U	6120001	Brandverzekering	0	0	0	0	0	0	0
GBB_VERZEK	0703-00	Bibliotheken	U	6120001	Brandverzekering	2.206	2.000	2.395	2.465	2.540	2.615	14.221
GBB_VERZEK	0705-00	Gemeenschapscentrum - algemeen	U	6120001	Brandverzekering	8.583	3.100	3.300	3.395	3.500	3.600	25.478
GBB_VERZEK	0742-00	Zwembad	U	6120001	Brandverzekering	0	0	0	0	0	0	0
GBB_VERZEK	0742-01	Sporthallen	U	6120001	Brandverzekering	1.738	760	785	805	830	855	5.773
GBB_VERZEK	0742-02	Sportterreinen en hun accommodatie	U	6120000	Overige verzekeringen	0	0	0	0	0	0	0
GBB_VERZEK	0742-02	Sportterreinen en hun accommodatie	U	6120001	Brandverzekering	1.189	600	620	640	660	680	4.389
GBB_VERZEK	0752-00	Jeugd - Infrastructuur en faciliteiten t.b.v. kinderen en jongeren	U	6120001	Brandverzekering	2.062	750	775	795	820	845	6.047

Meerjarenplanaanpassing 2020-2025 'Anzegem morgen'—Overzicht jaarbudgetrekening exploitatieuitgaven en-ontvangsten gesorteerd per actie, beleidsitem en algemene rekening  
Gemeente en OCMW Anzegem (0207.484.780 & 0212.235.703)  
Rapporteringsperiode: 2020-2025

Actie	Beleids- item	Beleidsitem omschrijving	U/O	AR	Algemene rekening omschrijving	2020	2021	2022	2023	2024	2025	Totaal
GBB_VERZEK	0800-00	Gewoon basisonderwijs	U	6120000	Overige verzekeringen	640	300	920	940	960	980	4.740
GBB_VERZEK	0800-00	Gewoon basisonderwijs	U	6120001	Brandverzekering	4.223	3.000	1.900	1.960	2.015	2.075	15.173
GBB_VERZEK	0945-00	Kinderopvang	U	6120001	Brandverzekering	499	200	210	215	220	225	1.569
GBB_VERZEK	0950-00	Ouderenwoningen	U	6120001	Brandverzekering	622	330	340	350	360	370	2.372
				U	<b>Totaal exploitatieuitgaven</b>	<b>17.340.705</b>	<b>18.608.760</b>	<b>18.978.961</b>	<b>19.535.554</b>	<b>19.903.660</b>	<b>20.406.665</b>	<b>114.774.305</b>
				O	<b>Totaal exploitatieontvangsten</b>	<b>23.004.682</b>	<b>21.412.054</b>	<b>22.031.499</b>	<b>22.049.433</b>	<b>22.414.289</b>	<b>22.789.628</b>	<b>133.701.586</b>
					<b>Exploitatiesaldo</b>	<b>5.663.977</b>	<b>2.803.294</b>	<b>3.052.538</b>	<b>2.513.879</b>	<b>2.510.629</b>	<b>2.382.963</b>	<b>18.927.282</b>

**OVERZICHT PER DIENSTJAAR EN GECONSOLIDEERD VAN HET VERSCHIL VAN DE UITGAVEN EN DE ONTVANGSTEN EXPLOITATIE MJP2 T.O.V. MJP1 2020-2025 PER ACTIE, PER BELEIDSITEM EN PER ALGEMENE REKENING**

Actie	Beleidsitem	Beleidsitem omschrijving	U/O	AR	Algemene rekening omschrijving	2020	2021	2022	2023	2024	2025	Totaal
ACT_1.1.2	0119-02	Dienst Communicatie, informatie en klachtenbehandeling	U	6140000	Overige diensten - prestaties van derden	-2.000	0	0	0	0	0	-2.000
ACT_1.1.2	0742-00	Zwembad	O	7000140	Opbrengsten Sportaanbod	530	0	0	0	0	0	530
ACT_1.1.2	0909-00	Sociaal Huis - niet-verdeelde ontvangsten en uitgaven	U	6140000	Overige diensten - prestaties van derden	-2.500	0	0	0	0	0	-2.500
ACT_1.2.1	0160-00	Internationale solidariteit	U	6140000	Overige diensten - prestaties van derden	-5.000	5.500	1.500	1.500	1.500	1.500	6.500
ACT_1.2.1	0160-00	Internationale solidariteit	U	6141000	Overige leveringen, benodigdheden	-5.475	8.500	7.500	17.500	27.500	32.500	88.025
ACT_1.2.1	0705-30	Cultuuraanbod	U	6140000	Overige diensten - prestaties van derden	0	0	0	0	0	0	0
ACT_1.2.2	0160-00	Internationale solidariteit	U	6140000	Overige diensten - prestaties van derden	-2.945	500	500	500	500	500	-445
ACT_1.2.2	0160-00	Internationale solidariteit	U	6141000	Overige leveringen, benodigdheden	-3.000	500	500	500	500	500	-500
ACT_1.2.3	0902-00	Integratie van personen met een vreemde herkomst	U	6152090	Vrijwilligerswerk	-80	-500	0	0	0	0	-580
ACT_1.3.1	0710-00	Feesten en plechtigheden	U	6103020	Huur installaties, inrichting en uitrusting	0	40.000	18.000	18.000	18.000	18.000	112.000
ACT_1.3.3	0741-00	Sportpromotie en -evenementen - werking dienst	U	6495000	Prijssubsidies	447	1.400	1.300	1.300	1.300	1.300	7.047
ACT_1.3.3	0742-00	Zwembad	U	6490050	Werkingsubsidies - andere overheden	0	0	0	0	0	0	0
ACT_1.3.3	0742-00	Zwembad	U	6496000	Andere specifieke werkingsubsidies-Bijdrage in tekort exploitatie zwembad	230.827	-8.397	-29.731	-18.229	-18.185	-30.815	125.470
ACT_1.3.4	0705-30	Cultuuraanbod	U	6140000	Overige diensten - prestaties van derden	-5.610	0	0	0	0	0	-5.610
ACT_1.3.4	0705-30	Cultuuraanbod	U	6141000	Overige leveringen, benodigdheden	-1.000	0	0	0	0	0	-1.000
ACT_1.3.4	0751-00	Jeugd - werking dienst	U	6140000	Overige diensten - prestaties van derden	-1.029	0	0	0	0	0	-1.029
ACT_1.3.4	0751-00	Jeugd - werking dienst	U	6141000	Overige leveringen, benodigdheden	-1.199	0	0	0	0	0	-1.199
ACT_1.3.6	0705-01	Uitleendienst	U	6141000	Overige leveringen, benodigdheden	-2.000	0	0	0	0	0	-2.000
ACT_1.3.6	0705-30	Cultuuraanbod	U	6140000	Overige diensten - prestaties van derden	0	-2.300	0	-2.300	0	0	-4.600
ACT_1.3.6	0705-30	Cultuuraanbod	U	6141000	Overige leveringen, benodigdheden	0	-500	0	-500	0	0	-1.000
ACT_1.3.9	0521-00	Toerisme	U	6140000	Overige diensten - prestaties van derden	0	1.500	1.500	1.500	1.500	1.500	7.500
ACT_1.3.9	0521-00	Toerisme	U	6141000	Overige leveringen, benodigdheden	27	0	0	0	0	0	27
ACT_1.3.9	0705-30	Cultuuraanbod	U	6140000	Overige diensten - prestaties van derden	-4.500	-1.000	-2.500	-2.500	-2.500	-2.500	-15.500
ACT_1.3.9	0705-30	Cultuuraanbod	U	6141000	Overige leveringen, benodigdheden	-906	-500	-500	-500	-500	-500	-3.406
ACT_1.3.10	0705-30	Cultuuraanbod	U	6140000	Overige diensten - prestaties van derden	-556	0	0	0	0	0	-556
ACT_1.3.10	0705-30	Cultuuraanbod	U	6141000	Overige leveringen, benodigdheden	-367	0	0	0	0	0	-367
ACT_1.3.10	0909-00	Sociaal Huis - niet-verdeelde ontvangsten en uitgaven	U	6140000	Overige diensten - prestaties van derden	-1.000	-1.500	1.500	1.500	1.500	1.500	3.500
ACT_1.3.10	0909-00	Sociaal Huis - niet-verdeelde ontvangsten en uitgaven	U	6430000	Betaling van werkingskosten ingevolge een conventie	-5.000	-5.000	-5.000	-5.000	-5.000	-5.000	-30.000
ACT_1.3.10	0943-00	Gezinshulp	U	6141000	Overige leveringen, benodigdheden	0	0	0	0	0	0	0
ACT_1.3.11	0010-00	Algemene overdrachten tussen de verschillende bestuurlijke niveaus	O	7402002	Vlaams noodfonds voor compensatie coronaschade voor jeugd, sport en cultuur	18.560	0	0	0	0	0	18.560
ACT_1.3.11	0010-00	Algemene overdrachten tussen de verschillende bestuurlijke niveaus	O	7402099	Andere algemene werkingsubsidies	-18.560	0	0	0	0	0	-18.560
ACT_1.3.11	0119-01	Dienst ICT-Archief	U	6151020	ICT - kleine aankopen	5.897	0	0	0	0	0	5.897
ACT_1.3.11	0119-02	Dienst Communicatie, informatie en klachtenbehandeling	U	6150010	Drukwerk	1.638	0	0	0	0	0	1.638
ACT_1.3.11	0119-90	Overige algemene diensten - niet verdeelde ontvangsten en uitgaven	U	6103000	Onderhoud en herstel van onroerende goederen	9.705	7.500	0	0	0	0	17.205
ACT_1.3.11	0119-90	Overige algemene diensten - niet verdeelde ontvangsten en uitgaven	U	6141000	Overige leveringen, benodigdheden	141	0	0	0	0	0	141
ACT_1.3.11	0119-90	Overige algemene diensten - niet verdeelde ontvangsten en uitgaven	U	6150060	Verzendingskosten	2.117	0	0	0	0	0	2.117
ACT_1.3.11	0119-90	Overige algemene diensten - niet verdeelde ontvangsten en uitgaven	U	6152090	Vrijwilligerswerk	232	2.000	0	0	0	0	2.232
ACT_1.3.11	0160-00	Internationale solidariteit	U	6490020	Werkingsubsidies - verenigingen	1.500	0	0	0	0	0	1.500
ACT_1.3.11	0200-00	Dienst Gemeentelijke Infrastructuur - niet-verdeelde ontvangsten en uitgaven	U	6140300	Arbeids- en veiligheidskledij	-3.299	0	0	0	0	0	-3.299
ACT_1.3.11	0200-00	Dienst Gemeentelijke Infrastructuur - niet-verdeelde ontvangsten en uitgaven	U	6140300	Arbeids- en veiligheidskledij	15	0	0	0	0	0	15
ACT_1.3.11	0410-00	Brandweer	U	6490050	Werkingsubsidies - andere overheden	-15.000	15.000	0	0	0	0	0

Actie	Beleidsitem	Beleidsitem omschrijving	U/O	AR	Algemene rekening omschrijving	2020	2021	2022	2023	2024	2025	Totaal
ACT_1.3.11	0500-00	Handel en middenstand	U	6141100	Anzegembon - afrekening met de handelaars	-5.000	0	0	0	0	0	-5.000
ACT_1.3.11	0500-00	Handel en middenstand	U	6150000	Overige kantoorbenodigdheden	-1.000	0	0	0	0	0	-1.000
ACT_1.3.11	0500-00	Handel en middenstand	U	6152000	Diverse erelonen, vergoedingen en dienstverleningen	235	0	0	0	0	0	235
ACT_1.3.11	0500-00	Handel en middenstand	U	6152090	Vrijwilligerswerk	-490	0	0	0	0	0	-490
ACT_1.3.11	0500-00	Handel en middenstand	O	7000101	Verkoop "Anzegembon"	-19.600	0	0	0	0	0	-19.600
ACT_1.3.11	0521-00	Toerisme	U	6140000	Overige diensten - prestaties van derden	-2.472	0	0	0	0	0	-2.472
ACT_1.3.11	0521-00	Toerisme	U	6141000	Overige leveringen, benodigdheden	634	0	0	0	0	0	634
ACT_1.3.11	0521-00	Toerisme	O	7409000	Specifieke werkingssubsidies - overige	-3.000	0	0	0	0	0	-3.000
ACT_1.3.11	0703-00	Bibliotheken	U	6140000	Overige diensten - prestaties van derden	-140	0	0	0	0	0	-140
ACT_1.3.11	0703-00	Bibliotheken	O	7000090	Opbrengsten Bibliotheek	60	0	0	0	0	0	60
ACT_1.3.11	0703-00	Bibliotheken	O	7409000	Specifieke werkingssubsidies - overige	934	0	0	0	0	0	934
ACT_1.3.11	0705-30	Cultuuraanbod	U	6140000	Overige diensten - prestaties van derden	-2.877	0	0	0	0	0	-2.877
ACT_1.3.11	0705-30	Cultuuraanbod	U	6141000	Overige leveringen, benodigdheden	60	0	0	0	0	0	60
ACT_1.3.11	0705-30	Cultuuraanbod	U	6490040	Werkingsubsidies - adviesorganen	0	0	0	0	0	0	0
ACT_1.3.11	0705-30	Cultuuraanbod	O	7000120	Opbrengsten Cultuuraanbod	2.078	0	0	0	0	0	2.078
ACT_1.3.11	0705-30	Cultuuraanbod	O	7409000	Specifieke werkingssubsidies - overige	-402	0	0	0	0	0	-402
ACT_1.3.11	0751-00	Jeugd - werking dienst	U	6141000	Overige leveringen, benodigdheden	632	0	0	0	0	0	632
ACT_1.3.11	0800-00	Gewoon basisonderwijs	U	6103000	Onderhoud en herstel van onroerende goederen	-2	0	0	0	0	0	-2
ACT_1.3.11	0800-00	Gewoon basisonderwijs	U	6141000	Overige leveringen, benodigdheden	226	0	0	0	0	0	226
ACT_1.3.11	0800-00	Gewoon basisonderwijs	O	7406000	Specifieke werkingssubsidies - werking	-31	0	0	0	0	0	-31
ACT_1.3.11	0900-00	Sociale Dienst	U	6140000	Overige diensten - prestaties van derden	0	0	0	0	0	0	0
ACT_1.3.11	0900-00	Sociale Dienst	U	6141000	Overige leveringen, benodigdheden	1.156	0	0	0	0	0	1.156
ACT_1.3.11	0900-00	Sociale Dienst	U	6481000	Steun in speciën	4.198	42.500	0	0	0	0	46.698
ACT_1.3.11	0900-00	Gezins hulp	U	6490010	Werkingsubsidies - huishoudens	0	18.560	0	0	0	0	18.560
ACT_1.3.11	0900-00	Sociale Dienst	O	7408011	Subsidie leefloon basisregeling 55%	10.154	0	0	0	0	0	10.154
ACT_1.3.11	0900-00	Sociale Dienst	O	7409000	Specifieke werkingssubsidies - overige	-1.968	0	0	0	0	0	-1.968
ACT_1.3.11	0900-00	Sociale Dienst	O	7409000	Specifieke werkingssubsidies - overige	4.016	9.500	0	0	0	0	13.516
ACT_1.3.11	0909-00	Sociaal Huis - niet-verdeelde ontvangsten en uitgaven	U	6103000	Onderhoud en herstel van onroerende goederen	-1.403	0	0	0	0	0	-1.403
ACT_1.3.11	0909-00	Sociaal Huis - niet-verdeelde ontvangsten en uitgaven	U	6430000	Betaling van werkingskosten ingevolge een conventie	-15.000	15.000	0	0	0	0	0
ACT_1.3.11	0943-00	Gezins hulp	U	6141000	Overige leveringen, benodigdheden	-3.357	10.000	0	0	0	0	6.643
ACT_1.3.11	0943-00	Gezins hulp	U	6490010	Werkingsubsidies - huishoudens	-57.042	0	0	0	0	0	-57.042
ACT_1.3.11	0943-00	Gezins hulp	O	7409000	Specifieke werkingssubsidies - overige	0	0	0	0	0	0	0
ACT_1.3.11	0945-00	Kinderopvang	U	6140000	Overige diensten - prestaties van derden	-12.239	0	0	0	0	0	-12.239
ACT_1.3.11	0945-00	Kinderopvang	U	6141000	Overige leveringen, benodigdheden	1.983	0	0	0	0	0	1.983
ACT_1.3.11	0945-00	Kinderopvang	O	7406000	Specifieke werkingssubsidies - werking	26.352	41.500	0	0	0	0	67.852
ACT_1.3.11	0948-02	Poetsdienst via dienstencheques	O	7000005	Opbrengsten poetsdienst via dienstencheques - aandeel federale overheid	2.755	0	0	0	0	0	2.755
ACT_1.3.11	0983-00	Andere verpleeg- en verzorgingsinrichtingen (triagecentrum)	O	7409000	Specifieke werkingssubsidies - overige	10.135	0	0	0	0	0	10.135
ACT_1.4.1	0900-00	Sociale Dienst	U	6140000	Overige diensten - prestaties van derden	-500	0	0	0	0	0	-500
ACT_1.4.1	0900-00	Sociale Dienst	U	6152090	Vrijwilligerswerk	-955	0	0	0	0	0	-955
ACT_1.4.1	0900-00	Sociale Dienst	U	6481005	Schooltoelage	-1.500	-750	-750	-750	-750	-750	-5.250
ACT_1.4.1	0904-00	Activering van tewerkstelling	U	6140000	Overige diensten - prestaties van derden	0	0	0	0	0	0	0
ACT_1.4.1	0904-00	Activering van tewerkstelling	U	6152000	Diverse erelonen, vergoedingen en dienstverleningen	-250	750	250	250	250	250	1.500
ACT_1.4.1	0943-00	Gezins hulp	U	6490011	Gezinstoelage	6.142	0	0	0	0	0	6.142
ACT_1.4.1	0943-01	Kledijwinkel, pamperbank, voedselbedeling	U	6152090	Vrijwilligerswerk	-155	0	0	0	0	0	-155
ACT_1.4.2	0943-00	Gezins hulp	U	6490012	Palliatieve toelage	-2.250	0	0	0	0	0	-2.250
ACT_1.4.2	0943-00	Gezins hulp	U	6490013	Zorgtoelage - basis	-16.162	0	-40.000	-40.000	-40.000	-40.000	-176.162
ACT_1.4.2	0943-00	Gezins hulp	U	6490014	Zorgtoelage+	5.692	0	0	0	0	0	5.692
ACT_1.4.2	0951-00	Lokaal Dienstencentrum	U	6141000	Overige leveringen, benodigdheden	0	0	0	0	0	0	0
ACT_1.4.2	0951-00	Lokaal Dienstencentrum	O	7000012	Opbrengsten lokaal dienstencentrum	0	0	0	0	0	0	0
ACT_2.2.1	0500-00	Handel en middenstand	U	6140000	Overige diensten - prestaties van derden	-504	-11.000	9.000	0	0	0	-2.504
ACT_2.2.1	0500-00	Handel en middenstand	U	6141000	Overige leveringen, benodigdheden	-975	5.500	0	0	0	0	4.525

Meerjarenplanaanpassing 2 2020-2025 'Anzegem morgen' – Overzicht verschil jaarbudgetrekeningen exploitatie gesorteerd per actie, beleidsitem en algemene rekening

Gemeente en OCMW Anzegem (0207.484.780 & 0212.235.703)

Rapportingsperiode: 2020-2025

Actie	Beleidsitem	Beleidsitem omschrijving	U/O	AR	Algemene rekening omschrijving	2020	2021	2022	2023	2024	2025	Totaal
ACT_2.2.1	0500-00	Handel en middenstand	U	6490020	Werkingsubsidies - verenigingen	-500	-1.000	0	0	0	0	-1.500
ACT_2.2.1	0500-00	Handel en middenstand	U	6490060	Werkingsubsidies - zelfstandigen	0	0	0	0	0	0	0
ACT_2.2.1	0500-00	Handel en middenstand	O	7000102	Opbrengsten openbedrijvendag 'Te gast bij onze ondernemers'	0	-4.000	4.000	0	0	0	0
ACT_2.2.2	0341-00	Erosiebestrijding	U	6152000	Diverse erelonen, vergoedingen en dienstverleningen	0	0	0	0	0	0	0
ACT_2.2.2	0341-00	Erosiebestrijding	U	6152000	Diverse erelonen, vergoedingen en dienstverleningen	-3.448	0	0	0	0	0	-3.448
ACT_2.2.2	0341-00	Erosiebestrijding	O	7407000	Specifieke werkingsubsidies - beleidsplannen	2.578	0	0	0	0	0	2.578
ACT_2.2.2	0341-00	Erosiebestrijding	O	7407000	Specifieke werkingsubsidies - beleidsplannen	-5.000	0	0	0	0	0	-5.000
ACT_2.3.2	0020-00	Fiscale aangelegenheden	O	7374000	Andere belastingen - leegstaande woningen en gebouwen	-5.000	0	0	0	0	0	-5.000
ACT_2.3.2	0020-00	Fiscale aangelegenheden	O	7375000	Krotten / verwaarloosde en ongeschikte woningen en gebouwen - opcentiemen	2.105	0	0	0	0	0	2.105
ACT_2.4.2	0050-00	Patrimonium zonder maatschappelijk doel	U	6152000	Diverse erelonen, vergoedingen en dienstverleningen	-5.000	0	0	0	0	0	-5.000
ACT_2.5.1	0350-00	Klimaat en energie	O	7406000	Specifieke werkingsubsidies - werking	0	0	49.081	20.198	20.198	20.198	109.675
ACT_2.5.2	0640-00	Elektriciteitsvoorziening	O	7500000	Opbrengsten uit financiële vaste activa	0	0	0	0	0	0	0
ACT_2.5.2	0670-00	Straatverlichting	U	6110010	Elektriciteit - openbare verlichting	-26.460	-18.000	-7.000	-7.000	-7.000	-3.000	-68.460
ACT_2.5.2	0670-00	Straatverlichting	U	6140005	Onderhoud openbare verlichting	-34.469	-27.000	-22.000	-12.000	-12.000	-12.000	-119.469
ACT_2.5.3	0309-00	Overig afvalbeheer (o.m. containerpark)	O	7409000	Specifieke werkingsubsidies - overige	0	0	0	0	0	0	0
ACT_2.5.3	0329-00	Overige vermindering van milieuverontreiniging - algemeen	U	6490010	Werkingsubsidies - huishoudens	-651	0	0	0	0	0	-651
ACT_2.5.5	0640-00	Elektriciteitsvoorziening	O	7000080	Opbrengst Groene Stroom Certificaten	-17.940	0	0	0	0	0	-17.940
ACT_2.6.3	0470-00	Dierenwelzijn	U	6140000	Overige diensten - prestaties van derden	-3.414	0	0	0	0	0	-3.414
GBB	0119-90	Overige algemene diensten - niet verdeelde ontvangsten en uitgaven	O	7450000	Diverse operationele opbrengsten - gerecupereerde kosten	3	0	0	0	0	0	3
GBB_AANK	0119-10	Dienst van de Gebouwen	U	6152110	Consultancy	10.128	0	0	0	0	0	10.128
GBB_AANK	0119-90	Overige algemene diensten - niet verdeelde ontvangsten en uitgaven	U	6141000	Overige leveringen, benodigdheden	-1.579	0	0	0	0	0	-1.579
GBB_AANK	0119-90	Overige algemene diensten - niet verdeelde ontvangsten en uitgaven	U	6150000	Overige kantoorbenodigdheden	-10.578	-5.000	-5.000	-5.000	-5.000	-5.000	-35.578
GBB_AANK	0119-90	Overige algemene diensten - niet verdeelde ontvangsten en uitgaven	U	6150010	Drukkerij	-2.504	0	0	0	0	0	-2.504
GBB_AANK	0119-90	Overige algemene diensten - niet verdeelde ontvangsten en uitgaven	U	6150030	Drukkerij	1.474	0	0	0	0	0	1.474
GBB_AANK	0119-90	Overige algemene diensten - niet verdeelde ontvangsten en uitgaven	U	6150040	Lidmaatschapsbijdragen	2.511	0	0	0	0	0	2.511
GBB_AANK	0119-90	Overige algemene diensten - niet verdeelde ontvangsten en uitgaven	U	6150060	Verzendingskosten	5.928	15.000	0	0	0	0	20.928
GBB_AANK	0119-90	Overige algemene diensten - niet verdeelde ontvangsten en uitgaven	U	6152030	Administratiekosten	-1.492	0	0	0	0	0	-1.492
GBB_AANK	0119-90	Overige algemene diensten - niet verdeelde ontvangsten en uitgaven	U	6152060	Erelonen advocaat	3.151	8.000	3.000	3.000	3.000	3.000	23.151
GBB_AANK	0119-90	Overige algemene diensten - niet verdeelde ontvangsten en uitgaven	U	6152080	Auteursrechten	-95	0	0	0	0	0	-95
GBB_AANK	0119-90	Overige algemene diensten - niet verdeelde ontvangsten en uitgaven	U	6152110	Consultancy	-20.000	15.000	5.000	5.000	5.000	5.000	15.000
GBB_AANK	0119-90	Overige algemene diensten - niet verdeelde ontvangsten en uitgaven	U	6159000	Receptie- en representatiekost	-2.251	0	0	0	0	0	-2.251
GBB_AANK	0119-90	Overige algemene diensten - niet verdeelde ontvangsten en uitgaven	O	7000030	Opbrengsten overige algemene diensten - niet-verdeelde ontvangsten	13	0	0	0	0	0	13
GBB_AANK	0705-00	Gemeenschapscentrum - algemeen	U	6152080	Auteursrechten	7.645	0	0	0	0	0	7.645
GBB_AANK	0742-01	Sporthallen	U	6152080	Auteursrechten	1.515	0	0	0	0	0	1.515
GBB_AANK	0742-02	Sportterreinen en hun accommodatie	U	6152080	Auteursrechten	243	0	0	0	0	0	243
GBB_AANK	0800-00	Gewoon basisonderwijs	U	6152080	Auteursrechten	359	0	0	0	0	0	359

Meerjarenplanaanpassing 2 2020-2025 'Anzegem morgen' – Overzicht verschil jaarbudgetrekeningen exploitatie gesorteerd per actie, beleidsitem en algemene rekening

Gemeente en OCMW Anzegem (0207.484.780 & 0212.235.703)

Rapportingsperiode: 2020-2025



Actie	Beleidsitem	Beleidsitem omschrijving	U/O	AR	Algemene rekening omschrijving	2020	2021	2022	2023	2024	2025	Totaal
GBB_AFVAL	0020-00	Fiscale aangelegenheden	O	7332200	Andere belastingen: Diftar, ophaalronde	-12.738	0	0	0	0	0	-12.738
GBB_AFVAL	0020-00	Fiscale aangelegenheden	O	7332300	Andere belastingen: afgifte zakken, klevers, recipiënten	71.135	0	0	0	0	0	71.135
GBB_AFVAL	0300-00	Ophalen en verwerken van huishoudelijk afval	U	6140021	Ophalen huisvuil	-17.463	10.000	-8.720	0	0	0	-16.183
GBB_AFVAL	0300-00	Ophalen en verwerken van huishoudelijk afval	U	6140023	Aankoop huisvuilzakken, compostvaten,...	12.631	0	0	0	0	0	12.631
GBB_AFVAL	0300-00	Ophalen en verwerken van huishoudelijk afval	U	6490050	Werkingsubsidies - andere overheden	-21.868	0	-10.000	0	0	0	-31.868
GBB_AFVAL	0300-00	Ophalen en verwerken van huishoudelijk afval	O	7020000	Commissie restafvalzakken	20	0	-250	-250	-250	-250	-980
GBB_AFVAL	0309-00	Overig afvalbeheer (o.m. containerpark)	U	6140000	Overige diensten - prestaties van derden	-3.411	-2.000	-2.000	-2.000	-2.000	-2.000	-13.411
GBB_AFVAL	0309-00	Overig afvalbeheer (o.m. containerpark)	U	6140022	Aanvoer huisvuil	-28.103	0	-95.000	0	0	0	-123.103
GBB_AFVAL	0309-00	Overig afvalbeheer (o.m. containerpark)	U	6141000	Overige leveringen, benodigdheden	217	250	250	250	250	250	1.467
GBB_AFVAL	0309-00	Overig afvalbeheer (o.m. containerpark)	U	6150010	Drukwerk	-68	0	0	0	0	0	-68
GBB_AFVAL	0309-00	Overig afvalbeheer (o.m. containerpark)	U	6152000	Diverse erelonen, vergoedingen en dienstverleningen	-8.391	-4.700	-12.715	0	0	0	-25.806
GBB_AFVAL	0309-00	Overig afvalbeheer (o.m. containerpark)	O	7000050	Opbrengsten Afvalbeheer - overige	-9.450	-7.000	-7.000	-7.000	-7.000	-7.000	-44.450
GBB_AFVAL	0309-00	Overig afvalbeheer (o.m. containerpark)	O	7000051	Opbrengsten Afvalbeheer - commercialisering schroot (IMOG)	1.377	5.000	5.000	5.000	5.000	5.000	26.377
GBB_AFVAL	0329-00	Overige vermindering van milieuverontreiniging - algemeen	U	6490010	Werkingsubsidies - huishoudens	0	0	0	0	0	0	0
GBB_ALGFIN	0010-00	Algemene overdrachten tussen de verschillende bestuurlijke niveaus	O	7400000	Gemeentefonds - basisdotatie	41.070	42.600	44.094	45.641	47.242	48.902	269.549
GBB_ALGFIN	0010-00	Algemene overdrachten tussen de verschillende bestuurlijke	O	7400100	Gemeentefonds - aanvullende dotaties	27.621	0	0	0	0	0	27.621
GBB_ALGFIN	0010-00	Algemene overdrachten tussen de verschillende bestuurlijke	O	7402000	Vlaamse subsidie Open Ruimte	0	-257	-399	6.433	6.659	6.891	19.327
GBB_ALGFIN	0010-00	Algemene overdrachten tussen de verschillende bestuurlijke	O	7402003	Vlaams Compensatiefonds voor verlies energiedividenden Fluvius	0	0	68.473	76.881	58.168	49.686	253.208
GBB_ALGFIN	0020-00	Fiscale aangelegenheden	U	6130000	Vergoedingen prestaties andere overheden	0	-552	1.127	0	0	0	575
GBB_ALGFIN	0020-00	Fiscale aangelegenheden	U	6400010	Onroerende voorheffing	-19.516	0	0	0	0	0	-19.516
GBB_ALGFIN	0020-00	Fiscale aangelegenheden	U	6400020	Roerende voorheffing	10.655	11.000	11.000	0	0	0	32.655
GBB_ALGFIN	0020-00	Fiscale aangelegenheden	O	7300000	Aanvullende belastingen: opcentiemen op de onroerende voorheffing	119.036	39.000	805.000	830.000	856.000	883.000	3.532.036
GBB_ALGFIN	0020-00	Fiscale aangelegenheden	O	7301000	Aanvullende belasting op de personenbelasting	-11.934	117.287	168.651	-45.078	79.940	210.274	519.140
GBB_ALGFIN	0020-00	Fiscale aangelegenheden	O	7302000	Aanvullende belasting op de motorrijtuigen	-14.020	0	3.000	3.000	3.000	3.000	-2.020
GBB_ALGFIN	0020-00	Fiscale aangelegenheden	O	7341500	Diensten verhuur voertuigen met bestuurder	1.523	0	0	0	0	0	1.523
GBB_ALGFIN	0020-00	Fiscale aangelegenheden	O	7342400	Verspreiding ongeadresseerd reclamadrukwerk	-65.883	125.000	100.000	100.000	100.000	100.000	459.117
GBB_ALGFIN	0020-00	Fiscale aangelegenheden	O	7360900	Belasting op gebruik openbaar domein: masten en pylonen	-5.000	0	0	0	0	0	-5.000
GBB_ALGFIN	0020-00	Fiscale aangelegenheden	O	7377000	Andere belasting - tweede verblijven	-34.400	45.000	11.250	11.250	11.250	11.250	55.600
GBB_ALGFIN	0020-00	Fiscale aangelegenheden	O	7380000	Algemene gemeentebelasting - huishoudens	8.225	-795.000	-795.000	-795.000	-795.000	-795.000	-3.966.775
GBB_ALGFIN	0020-00	Fiscale aangelegenheden	O	7380001	Algemene gemeentebelasting - bedrijven	33.400	-166.000	-166.000	-166.000	-166.000	-166.000	-796.600
GBB_ALGFIN	0020-00	Fiscale aangelegenheden	O	7389000	Overige andere belastingen	872	0	0	0	0	0	872
GBB_ALGFIN	0030-00	Financiële aangelegenheden	U	6420000	Minderwaarde op realisatie van operationele vorderingen	-6.250	0	0	0	0	0	-6.250
GBB_ALGFIN	0030-00	Financiële aangelegenheden	U	6590000	Diverse financiële kosten	-17	0	0	0	0	0	-17
GBB_ALGFIN	0030-00	Financiële aangelegenheden	O	7510000	Opbrengsten uit vlottende activa	-4.702	33.000	33.000	0	0	0	61.298
GBB_ALGFIN	0111-00	Dienst Financiën	U	6152000	Diverse erelonen, vergoedingen en dienstverleningen	-10.000	3.000	0	0	0	0	-7.000
GBB_ALGFIN	0119-90	Overige algemene diensten - niet verdeelde ontvangsten en uitgaven	U	6400000	Diverse belastingen	0	1.850	0	0	0	0	1.850
GBB_ALGFIN	0119-90	Overige algemene diensten - niet verdeelde ontvangsten en uitgaven	O	7450020	Diverse operationele opbrengsten: gerecupereerde kosten	-10.000	0	0	0	0	0	-10.000
GBB_ALGFIN	0640-00	Elektriciteitsvoorziening	O	7500000	Opbrengsten uit financiële vaste activa	43.329	56.471	-114.989	-125.784	-125.784	-156.530	-423.287
GBB_ALGFIN	0650-00	Gasvoorziening	O	7500000	Opbrengsten uit financiële vaste activa	23.851	24.339	19.428	19.891	19.891	7.536	114.936
GBB_ALGFIN	0790-00	Erediensten	U	6450020	Diverse operationele kosten - schadevergoedingen	10.750	0	0	0	0	0	10.750
GBB_ALGFIN	0790-00	Erediensten	O	7450020	Diverse operationele opbrengsten: gerecupereerde kosten	-19.309	0	0	0	0	0	-19.309
GBB_ALGFIN	0930-00	Sociale huisvesting	O	7500000	Opbrengsten uit financiële vaste activa	0	0	0	0	0	0	0
GBB_BIB	0703-00	Bibliotheken	U	6140000	Overige diensten - prestaties van derden	-1.711	-1.500	0	0	0	0	-3.211
GBB_BIB	0703-00	Bibliotheken	U	6140051	Bibliotheek - aankoop collecties	-6.600	0	0	0	0	-200	-6.800
GBB_BIB	0703-00	Bibliotheken	U	6140600	Busvervoer	-42	0	0	0	0	0	-42

Meerjarenplanaanpassing 2 2020-2025 'Anzegem morgen' – Overzicht verschil jaarbudgetrekeningen exploitatie gesorteerd per actie, beleidsitem en algemene rekening

Gemeente en OCMW Anzegem (0207.484.780 & 0212.235.703)

Rapportingsperiode: 2020-2025

Actie	Beleidsitem	Beleidsitem omschrijving	U/O	AR	Algemene rekening omschrijving	2020	2021	2022	2023	2024	2025	Totaal
GBB_BIB	0703-00	Bibliotheken	U	6141000	Overige leveringen, benodigdheden	-1.663	0	0	0	0	0	-1.663
GBB_BIB	0703-00	Bibliotheken	U	6152080	Auteursrechten	-563	0	0	0	0	0	-563
GBB_BIB	0703-00	Bibliotheken	U	6152090	Vrijwilligerswerk	-342	0	0	0	0	0	-342
GBB_BIB	0703-00	Bibliotheken	O	7000090	Opbrengsten Bibliotheek	1.822	0	0	0	0	0	1.822
GBB_BIB	0703-00	Bibliotheken	O	7407000	Specifieke werkingssubsidies - beleidsplannen	-326	0	0	0	0	0	-326
GBB_BIB	0703-00	Bibliotheken	O	7450020	Diverse operationele opbrengsten: gerecupereerde kosten	0	0	0	0	0	0	0
GBB_BKO	0945-00	Kinderopvang	U	6112001	Brandstof voertuigen	-40	0	0	0	0	0	-40
GBB_BKO	0945-00	Kinderopvang	U	6140000	Overige diensten - prestaties van derden	-8.137	0	0	0	0	0	-8.137
GBB_BKO	0945-00	Kinderopvang	U	6140600	Busvervoer	2.289	0	0	0	0	0	2.289
GBB_BKO	0945-00	Kinderopvang	U	6141000	Overige leveringen, benodigdheden	-9.268	5.000	0	0	0	0	-4.268
GBB_BKO	0945-00	Kinderopvang	U	6152000	Diverse erelonen, vergoedingen en dienstverleningen	-785	0	0	0	0	0	-785
GBB_BKO	0945-00	Kinderopvang	U	6152090	Vrijwilligerswerk	-1.743	-5.000	0	0	0	0	-6.743
GBB_BKO	0945-00	Kinderopvang	U	6490030	Werkingsubsidies - bedrijven en instellingen	-17.870	0	0	0	0	0	-17.870
GBB_BKO	0945-00	Kinderopvang	U	6490040	Werkingsubsidies - adviesorganen	0	0	0	0	0	0	0
GBB_BKO	0945-00	Kinderopvang	O	7000180	Opbrengsten Buitenschoolse Kinderopvang	-47.847	-102.000	0	0	0	0	-149.847
GBB_BKO	0945-00	Kinderopvang	O	7406000	Specifieke werkingssubsidies - werking	-6.772	0	0	0	0	0	-6.772
GBB_BKO	0945-00	Kinderopvang	O	7407000	Specifieke werkingssubsidies - beleidsplannen	3.187	3.000	3.000	3.000	3.000	3.000	18.187
GBB_BUS	0119-80	Busvervoer	U	6112001	Brandstof voertuigen	-1.714	0	0	0	0	0	-1.714
GBB_BUS	0119-80	Busvervoer	U	6140000	Overige diensten - prestaties van derden	25	0	0	0	0	0	25
GBB_BUS	0119-80	Busvervoer	U	6140600	Busvervoer	-30.989	0	0	0	0	0	-30.989
GBB_BUS	0119-80	Busvervoer	U	6152090	Vrijwilligerswerk	-3.031	0	0	0	0	0	-3.031
GBB_BUS	0119-80	Busvervoer	O	7000170	Opbrengsten busvervoer	7.505	-5.000	0	0	0	0	2.505
GBB_BZ	0020-00	Fiscale aangelegenheden	O	7315000	Andere belastingen: afgifte ident.bewijzen, paspoorten, trouwboekjes/uittreksels	-3.886	0	0	0	0	0	-3.886
GBB_BZ	0020-00	Fiscale aangelegenheden	O	7331100	Andere belastingen: begraving, bijzetting, verstrooiing	-2.661	0	0	0	0	0	-2.661
GBB_BZ	0020-00	Fiscale aangelegenheden	O	7331400	Andere belastingen: ontgraving	-1.100	0	0	0	0	0	-1.100
GBB_BZ	0130-00	Dienst Burgerzaken	U	6141000	Overige leveringen, benodigdheden	-77	0	0	0	0	0	-77
GBB_BZ	0130-00	Dienst Burgerzaken	U	6150010	Drukkerij	-2.883	0	0	0	0	0	-2.883
GBB_BZ	0130-00	Dienst Burgerzaken	U	6152000	Diverse erelonen, vergoedingen en dienstverleningen	-2.374	0	0	0	0	0	-2.374
GBB_BZ	0130-00	Dienst Burgerzaken	U	6154000	Verkiezingsuitgaven	-250	0	0	0	0	0	-250
GBB_BZ	0130-00	Dienst Burgerzaken	O	7409000	Specifieke werkingssubsidies - overige	75	0	0	0	0	0	75
GBB_BZ	0990-00	Begraafplaatsen	U	6140000	Overige diensten - prestaties van derden	-413	0	0	0	0	0	-413
GBB_BZ	0990-00	Begraafplaatsen	U	6141000	Overige leveringen, benodigdheden	-1.102	0	0	0	0	0	-1.102
GBB_BZ	0990-00	Begraafplaatsen	O	7409000	Specifieke werkingssubsidies - overige	17	0	0	0	0	0	17
GBB_COM	0119-02	Dienst Communicatie, informatie en klachtenbehandeling	U	6140000	Overige diensten - prestaties van derden	0	0	0	0	0	0	0
GBB_COM	0119-02	Dienst Communicatie, informatie en klachtenbehandeling	U	6141000	Overige leveringen, benodigdheden	-1.500	-380	0	0	0	0	-1.880
GBB_COM	0119-02	Dienst Communicatie, informatie en klachtenbehandeling	U	6150010	Drukkerij	-1.860	380	0	0	0	0	-1.480
GBB_COM	0119-02	Dienst Communicatie, informatie en klachtenbehandeling	U	6150030	Drukkerij	-1.000	0	0	0	0	0	-1.000
GBB_COM	0119-02	Dienst Communicatie, informatie en klachtenbehandeling	U	6152040	Advertentie, publiciteit, propaganda	-2.177	0	0	0	0	0	-2.177
GBB_CULT	0705-00	Gemeenschapscentrum - algemeen	U	6000001	Aankoop dranken en aanverwanten	-16.090	-18.000	0	0	0	0	-34.090
GBB_CULT	0705-00	Gemeenschapscentrum - algemeen	U	6152000	Diverse erelonen, vergoedingen en dienstverleningen	-500	0	0	0	0	0	-500
GBB_CULT	0705-00	Gemeenschapscentrum - algemeen	U	6152080	Auteursrechten	-9.500	0	0	0	0	0	-9.500
GBB_CULT	0705-00	Gemeenschapscentrum - algemeen	U	6152090	Vrijwilligerswerk	-1.185	3.000	0	0	0	0	1.815
GBB_CULT	0705-00	Gemeenschapscentrum - algemeen	U	6152100	Verenigingswerk	460	0	0	0	0	0	460
GBB_CULT	0705-00	Gemeenschapscentrum - algemeen	O	7450020	Diverse operationele opbrengsten: gerecupereerde kosten	2.210	0	0	0	0	0	2.210
GBB_CULT	0705-01	Uitleendienst	U	6141000	Overige leveringen, benodigdheden	-2.672	0	0	0	0	0	-2.672
GBB_CULT	0705-01	Uitleendienst	O	7000110	Opbrengsten Uitleendienst	-3.570	-4.000	0	0	0	0	-7.570
GBB_CULT	0705-01	Uitleendienst	O	7450020	Diverse operationele opbrengsten: gerecupereerde kosten	-317	0	0	0	0	0	-317
GBB_CULT	0705-30	Cultuuraanbod	U	6140000	Overige diensten - prestaties van derden	-17.347	-31.500	-2.800	0	-2.800	-2.800	-57.247
GBB_CULT	0705-30	Cultuuraanbod	U	6140600	Busvervoer	-2.420	0	0	0	0	0	-2.420
GBB_CULT	0705-30	Cultuuraanbod	U	6141000	Overige leveringen, benodigdheden	-5.831	-3.000	0	0	0	0	-8.831

Meerjarenplanaanpassing 2 2020-2025 'Anzegem morgen' – Overzicht verschil jaarbudgetrekeningen exploitatie gesorteerd per actie, beleidsitem en algemene rekening

Gemeente en OCMW Anzegem (0207.484.780 & 0212.235.703)

Rapportingsperiode: 2020-2025



Actie	Beleidsitem	Beleidsitem omschrijving	U/O	AR	Algemene rekening omschrijving	2020	2021	2022	2023	2024	2025	Totaal
GBB_CULT	0705-30	Cultuuraanbod	U	6150010	Drukwerk	-4.600	300	300	300	300	300	-3.100
GBB_CULT	0705-30	Cultuuraanbod	U	6490040	Werkingsubsidies - adviesorganen	-15.050	-15.000	-15.000	-15.000	-15.000	-15.000	-90.050
GBB_CULT	0705-30	Cultuuraanbod	U	6490050	Werkingsubsidies - andere overheden	9.602	15.000	15.000	15.000	15.000	15.000	84.602
GBB_CULT	0705-30	Cultuuraanbod	O	7000100	Opbrengsten Handel en Middenstand - overige	0	0	0	0	0	0	0
GBB_CULT	0705-30	Cultuuraanbod	O	7000120	Opbrengsten Cultuuraanbod	-19.057	-30.000	0	0	0	0	-49.057
GBB_CULT	0705-30	Cultuuraanbod	O	7000121	Opbrengsten Cultuur - verkoop drank en aanverwanten	-19.187	-21.000	0	0	0	0	-40.187
GBB_CULT	0705-30	Cultuuraanbod	O	7001000	Opbrengsten uit verhuur	-20.136	-29.500	0	0	0	0	-49.636
GBB_CULT	0705-30	Cultuuraanbod	O	7450020	Diverse operationele opbrengsten: gerecupereerde kosten	73	0	0	0	0	0	73
GBB_FEEST	0710-00	Feesten en plechtigheden	U	6152090	Vrijwilligerswerk	-643	0	0	0	0	0	-643
GBB_FEEST	0710-00	Feesten en plechtigheden	U	6159000	Receptie- en representatiekost	-33.061	-13.500	-8.500	-8.500	-8.500	-8.500	-80.561
GBB_FEEST	0710-00	Feesten en plechtigheden	U	6490020	Werkingsubsidies - verenigingen	-14.195	-6.400	0	0	0	0	-20.595
GBB_FEEST	0710-00	Feesten en plechtigheden	O	7000130	Opbrengsten gebruik gemeentelijke elektriciteitskasten	-809	-3.250	0	0	0	0	-4.059
GBB_FEEST	0710-00	Feesten en plechtigheden	O	7000131	Opbrengsten feestelijkheden - Overige	494	0	0	0	0	0	494
GBB_GI	0119-90	Overige algemene diensten - niet verdeelde ontvangsten en uitgaven	U	6152070	Preventie-adviseur	-4.642	13.000	3.300	3.150	3.000	2.850	20.658
GBB_GI	0200-00	Dienst Gemeentelijke Infrastructuur - niet-verdeelde ontvangsten en uitgaven	U	6112001	Brandstof voertuigen	-6.568	-2.000	-2.000	-2.000	-2.000	-2.000	-16.568
GBB_GI	0200-00	Dienst Gemeentelijke Infrastructuur - niet-verdeelde ontvangsten en uitgaven	U	6140000	Overige diensten - prestaties van derden	-1.100	0	0	0	0	0	-1.100
GBB_GI	0200-00	Dienst Gemeentelijke Infrastructuur - niet-verdeelde ontvangsten en uitgaven	U	6140300	Arbeids- en veiligheidskledij	-13.947	-5.000	-5.000	-5.000	-5.000	-5.000	-38.947
GBB_GI	0200-00	Dienst Gemeentelijke Infrastructuur - niet-verdeelde ontvangsten en uitgaven	U	6140400	Nazicht, onderhoud en controle rollend materieel	-18.765	-5.000	-5.000	-5.000	-5.000	-5.000	-43.765
GBB_GI	0200-00	Dienst Gemeentelijke Infrastructuur - niet-verdeelde ontvangsten en uitgaven	U	6152000	Diverse erelonen, vergoedingen en dienstverleningen	-1.875	0	0	0	0	0	-1.875
GBB_GI	0200-00	Dienst Gemeentelijke Infrastructuur - niet-verdeelde ontvangsten en uitgaven	U	6152110	Consultancy	0	3.000	0	0	0	0	3.000
GBB_GI	0200-00	Dienst Gemeentelijke Infrastructuur - niet-verdeelde ontvangsten en uitgaven	O	7000040	Opbrengsten dienst Gemeentelijke Infrastructuur - overige	755	0	0	0	0	0	755
GBB_GI	0200-00	Dienst Gemeentelijke Infrastructuur - niet-verdeelde ontvangsten en uitgaven	O	7000041	Opbrengst hinder veroorzaakt door werken aan nutsvoorzieningen	-20.362	-20.000	-20.000	-20.000	-20.000	-20.000	-120.362
GBB_GI	0200-01	Wegen - technische dienst	U	6140001	Wegen - Overige diverse leveringen	-24.252	2.000	0	0	0	0	-22.252
GBB_GI	0200-01	Wegen - technische dienst	U	6140002	Wegen - Overige diensten - prestaties door derden	-14.166	-5.000	-5.000	-21.000	-21.000	-21.000	-87.166
GBB_GI	0200-01	Wegen - technische dienst	U	6140003	Sneeuw- en ijzelbestrijding	-25.169	10.000	0	0	0	0	-15.169
GBB_GI	0200-01	Wegen - technische dienst	U	6140004	Verkeerssignalisatie	-29.379	2.500	0	0	0	0	-26.879
GBB_GI	0200-01	Wegen - technische dienst	U	6140200	Aankoop, onderhoud en herstel gereedschappen, materieel, machines, installaties	1.640	2.000	0	0	0	0	3.640
GBB_GI	0200-01	Wegen - technische dienst	O	7450000	Diverse operationele opbrengsten - gerecupereerde kosten	16	0	0	0	0	0	16
GBB_GI	0200-01	Wegen - technische dienst	O	7450020	Diverse operationele opbrengsten: gerecupereerde kosten	-2.000	0	0	0	0	0	-2.000
GBB_GI	0319-00	Overig waterbeheer - onbevaarbare waterlopen	U	6140000	Overige diensten - prestaties van derden	-2.201	0	0	0	0	0	-2.201
GBB_GI	0319-00	Overig waterbeheer - onbevaarbare waterlopen	U	6140000	Overige diensten - prestaties van derden	1.148	0	0	0	0	0	1.148
GBB_GI	0670-00	Straatverlichting	U	6110010	Elektriciteit - openbare verlichting	0	0	0	0	0	0	0
GBB_GI	0670-00	Straatverlichting	U	6140005	Onderhoud openbare verlichting	0	0	0	0	0	0	0
GBB_GI	0670-00	Straatverlichting	O	7450200	Recuperatie kosten exploitatie openbare verlichting na overdracht naar Fluvius	-22.683	0	-22.500	-22.500	-22.500	-22.500	-112.683
GBB_GI	0680-00	Groene ruimte	U	6112002	Brandstof machines	-2.247	3.000	-1.000	-1.000	-1.000	-1.000	-3.247
GBB_GI	0680-00	Groene ruimte	U	6140011	Parken en plantsoenen - prestaties van derden	-22.494	25.500	11.000	9.000	7.000	5.000	35.006
GBB_GI	0680-00	Groene ruimte	U	6140200	Aankoop, onderhoud en herstel gereedschappen, materieel, machines, installaties	475	1.000	0	0	0	0	1.475
GBB_GI	0680-00	Groene ruimte	U	6141011	Parken en plantsoenen - leveringen, behoeftigheden	-2.358	2.500	2.000	2.000	2.000	2.000	8.142
GBB_GI	0680-00	Groene ruimte	U	6152090	Vrijwilligerswerk	-555	0	0	0	0	0	-555
GBB_GI	0680-00	Groene ruimte	O	7000042	Opbrengst onderhoud omgeving zwembad	0	0	0	0	0	0	0

Meerjarenplanaanpassing 2 2020-2025 'Anzegem morgen' – Overzicht verschil jaarbudgetrekeningen exploitatie gesorteerd per actie, beleidsitem en algemene rekening

Gemeente en OCMW Anzegem (0207.484.780 & 0212.235.703)

Actie	Beleidsitem	Beleidsitem omschrijving	U/O	AR	Algemene rekening omschrijving	2020	2021	2022	2023	2024	2025	Totaal
GBB_GI	0800-00	Gewoon basisonderwijs	U	6152070	Preventie-adviseur	0	3.000	0	0	0	0	3.000
GBB_GI	0984-00	Ontsmetting en openbare reiniging-algemeen	U	6140000	Overige diensten - prestaties van derden	533	0	0	0	0	0	533
GBB_GI	0984-00	Ontsmetting en openbare reiniging-algemeen	U	6141000	Overige leveringen, benodigdheden	-2.500	0	0	0	0	0	-2.500
GBB_ICT	0119-01	Dienst ICT-Archief	U	6150050	Communicatiekosten - telefoon, internet, kabeltelevisie...	-1.593	-20.000	-7.000	-7.000	-7.000	-6.000	-48.593
GBB_ICT	0119-01	Dienst ICT-Archief	U	6150070	Kantoorcomputers	-2.283	2.000	2.000	2.000	2.000	2.000	7.717
GBB_ICT	0119-01	Dienst ICT-Archief	U	6151010	ICT - onderhoudscontracten	-42.637	-13.000	-20.000	-15.000	-12.000	-15.000	-117.637
GBB_ICT	0119-01	Dienst ICT-Archief	U	6151020	ICT - kleine aankopen	-7.267	8.000	0	0	0	0	733
GBB_ICT	0119-01	Dienst ICT-Archief	U	6151030	ICT - digitale regio Kortrijk	-95	2.500	3.000	3.000	3.000	3.000	14.405
GBB_ICT	0119-01	Dienst ICT-Archief	U	6152000	Diverse erelonen, vergoedingen en dienstverleningen	-17.282	0	0	0	0	0	-17.282
GBB_ICT	0119-01	Dienst ICT-Archief	U	6152090	Vrijwilligerswerk	0	500	500	500	500	500	2.500
GBB_INTSOL	0160-00	Internationale solidariteit	U	6490020	Werkingsubsidies - verenigingen	-1.550	0	0	0	0	0	-1.550
GBB_INTSOL	0160-00	Internationale solidariteit	U	6490040	Werkingsubsidies - adviesorganen	0	0	0	0	0	0	0
GBB_INTSOL	0160-00	Internationale solidariteit	O	7406000	Specifieke werkingsubsidies - werking	-15.000	15.000	10.000	20.000	30.000	35.000	95.000
GBB_JEUGD	0750-00	Jeugdsector en -verenigingsondersteuning	U	6450000	Diverse operationele kosten	-1.820	0	0	0	0	0	-1.820
GBB_JEUGD	0750-00	Jeugdsector en -verenigingsondersteuning	U	6490020	Werkingsubsidies - verenigingen	-750	0	0	0	0	0	-750
GBB_JEUGD	0750-00	Jeugdsector en -verenigingsondersteuning	U	6490040	Werkingsubsidies - adviesorganen	0	0	0	0	0	0	0
GBB_JEUGD	0751-00	Jeugd - werking dienst	U	6140000	Overige diensten - prestaties van derden	-110	4.000	0	0	0	0	3.890
GBB_JEUGD	0751-00	Jeugd - werking dienst	U	6140500	Keuring speelpleintjes	-6.005	0	0	0	0	0	-6.005
GBB_JEUGD	0751-00	Jeugd - werking dienst	U	6140600	Busvervoer	-6.893	0	0	0	0	0	-6.893
GBB_JEUGD	0751-00	Jeugd - werking dienst	U	6141000	Overige leveringen, benodigdheden	-7.066	-4.000	0	0	0	0	-11.066
GBB_JEUGD	0751-00	Jeugd - werking dienst	U	6150010	Drukkerij	-383	0	0	0	0	0	-383
GBB_JEUGD	0751-00	Jeugd - werking dienst	U	6152090	Vrijwilligerswerk	-3.568	0	0	0	0	0	-3.568
GBB_JEUGD	0751-00	Jeugd - werking dienst	O	7000150	Opbrengsten Jeugdaanbod	-1.240	0	0	0	0	0	-1.240
GBB_JEUGD	0752-00	Jeugd - Infrastructuur en faciliteiten t.b.v. kinderen en jongeren	U	6152080	Auteursrechten	-1.950	3.050	550	550	550	550	3.300
GBB_KUNSTO	0820-00	Deeltijds kunstonderwijs	U	6140000	Overige diensten - prestaties van derden	-350	0	0	0	0	0	-350
GBB_KUNSTO	0820-00	Deeltijds kunstonderwijs	U	6141000	Overige leveringen, benodigdheden	210	0	0	0	0	0	210
GBB_KUNSTO	0820-00	Deeltijds kunstonderwijs	U	6159000	Receptie- en representatiekosten	-732	-50	-50	-50	-50	-50	-982
GBB_KUNSTO	0820-00	Deeltijds kunstonderwijs	U	6490050	Werkingsubsidies - andere overheden	-1.621	0	0	0	0	0	-1.621
GBB_LOKECO	0020-00	Fiscale aangelegenheden	O	7360000	Andere belastingen - plaatsrecht markten	-4.416	-7.150	0	0	0	0	-11.566
GBB_LOKECO	0500-00	Handel en middenstand	U	6140000	Overige diensten - prestaties van derden	-1.024	0	0	0	0	0	-1.024
GBB_LOKECO	0500-00	Handel en middenstand	U	6141000	Overige leveringen, benodigdheden	0	0	0	0	0	0	0
GBB_LOKECO	0500-00	Handel en middenstand	U	6141100	Anzegembon - afrekening met de handelaars	-7.705	0	0	0	0	0	-7.705
GBB_LOKECO	0500-00	Handel en middenstand	U	6150000	Overige kantoorbenodigdheden	675	0	0	0	0	0	675
GBB_LOKECO	0500-00	Handel en middenstand	U	6490020	Werkingsubsidies - verenigingen	0	0	0	0	0	0	0
GBB_LOKECO	0500-00	Handel en middenstand	U	6490040	Werkingsubsidies - adviesorganen	-1.000	-1.000	0	0	0	0	-2.000
GBB_LOKECO	0500-00	Handel en middenstand	U	6490060	Werkingsubsidies - zelfstandigen	0	0	0	0	0	0	0
GBB_LOKECO	0500-00	Handel en middenstand	O	7000101	Verkoop "Anzegembon"	3.669	0	0	0	0	0	3.669
GBB_LOKECO	0500-00	Handel en middenstand	O	7000102	Opbrengsten openbedrijvendag 'Te gast bij onze ondernemers'	0	0	0	0	0	0	0
GBB_LOKECO	0500-00	Handel en middenstand	O	7450020	Diverse operationele opbrengsten: gerecupereerde kosten	0	0	0	0	0	0	0
GBB_MILIEU	0340-00	Aankoop, inrichting en beheer natuur, groen en bos	U	6140000	Overige diensten - prestaties van derden	-3.574	-1.500	-1.500	-1.500	-1.500	-1.500	-11.074
GBB_MILIEU	0341-00	Erosiebestrijding	U	6152000	Diverse erelonen, vergoedingen en dienstverleningen	0	0	0	0	0	0	0
GBB_MILIEU	0341-00	Erosiebestrijding	O	7407000	Specifieke werkingsubsidies - beleidsplannen	0	0	0	0	0	0	0
GBB_MILIEU	0349-00	Overige bescherming van biodiversiteit, landschappen en bodem	U	6430000	Betaling van werkingkosten ingevolge een conventie	0	0	0	0	0	0	0
GBB_MILIEU	0380-00	Participatie en sensibilisatie natuur- en milieubeheer	U	6152090	Vrijwilligerswerk	-1.149	0	0	0	0	0	-1.149
GBB_MILIEU	0380-00	Participatie en sensibilisatie natuur- en milieubeheer	U	6490040	Werkingsubsidies - adviesorganen	0	0	0	0	0	0	0
GBB_MILIEU	0390-00	Overige milieubescherming	U	6141000	Overige leveringen, benodigdheden	-1.374	0	0	0	0	0	-1.374
GBB_MILIEU	0390-00	Overige milieubescherming	U	6490010	Werkingsubsidies - huishoudens	-3.039	-1.000	-1.000	-1.000	-1.000	-1.000	-8.039
GBB_MILIEU	0390-00	Overige milieubescherming	O	7407000	Specifieke werkingsubsidies - beleidsplannen	-996	0	0	0	0	0	-996
GBB_NOODPL	0490-00	Overige elementen van openbare orde en veiligheid	U	6140000	Overige diensten - prestaties van derden	-2.000	0	0	0	0	0	-2.000

Meerjarenplanaanpassing 2 2020-2025 'Anzegem morgen' – Overzicht verschil jaarbudgetrekeningen exploitatie gesorteerd per actie, beleidsitem en algemene rekening

Gemeente en OCMW Anzegem (0207.484.780 & 0212.235.703)

Rapportingsperiode: 2020-2025

Actie	Beleidsitem	Beleidsitem omschrijving	U/O	AR	Algemene rekening omschrijving	2020	2021	2022	2023	2024	2025	Totaal
GBB_OND	0800-00	Gewoon basisonderwijs	U	6000002	Aankoop schoolmaaltijden	-3.593	0	0	0	0	0	-3.593
GBB_OND	0800-00	Gewoon basisonderwijs	U	6140000	Overige diensten - prestaties van derden	-3.394	-2.500	-2.500	-2.500	-2.500	-2.500	-15.894
GBB_OND	0800-00	Gewoon basisonderwijs	U	6141000	Overige leveringen, benodigdheden	-11.793	-8.000	-7.000	-7.000	-7.000	-7.000	-47.793
GBB_OND	0800-00	Gewoon basisonderwijs	U	6150040	Lidmaatschapsbijdragen	-179	0	0	0	0	0	-179
GBB_OND	0800-00	Gewoon basisonderwijs	U	6150060	Verzendingskosten	-2	50	50	50	50	50	248
GBB_OND	0800-00	Gewoon basisonderwijs	U	6150070	Kantoor machines	-1.983	0	0	0	0	0	-1.983
GBB_OND	0800-00	Gewoon basisonderwijs	U	6151010	ICT - onderhoudscontracten	-862	0	0	0	0	0	-862
GBB_OND	0800-00	Gewoon basisonderwijs	U	6151020	ICT - kleine aankopen	-157	0	0	0	0	0	-157
GBB_OND	0800-00	Gewoon basisonderwijs	U	6152000	Diverse erelonen, vergoedingen en dienstverleningen	5.200	-4.000	-4.000	-4.000	-4.000	-4.000	-14.800
GBB_OND	0800-00	Gewoon basisonderwijs	U	6152080	Auteursrechten	-1.000	0	0	0	0	0	-1.000
GBB_OND	0800-00	Gewoon basisonderwijs	U	6152090	Vrijwilligerswerk	699	4.000	4.000	4.000	4.000	4.000	20.699
GBB_OND	0800-00	Gewoon basisonderwijs	U	6152100	Verenigingswerk	737	0	0	0	0	0	737
GBB_OND	0800-00	Gewoon basisonderwijs	U	6153020	Vorming en opleiding	-4.965	0	0	0	0	0	-4.965
GBB_OND	0800-00	Gewoon basisonderwijs	U	6159000	Receptie- en representatiekost	-607	0	0	0	0	0	-607
GBB_OND	0800-00	Gewoon basisonderwijs	U	6208000	Bezoldigingen - onderwijzend personeel tlv andere overheden	-13.314	0	0	0	0	0	-13.314
GBB_OND	0800-00	Gewoon basisonderwijs	U	6430000	Betaling van werkingskosten ingevolge een conventie	0	0	0	0	0	0	0
GBB_OND	0800-00	Gewoon basisonderwijs	U	6490020	Werkingsubsidies - verenigingen	-10.000	11.000	11.000	11.000	11.000	11.000	45.000
GBB_OND	0800-00	Gewoon basisonderwijs	O	7000160	Opbrengsten schoolmaaltijden	-5.621	0	0	0	0	0	-5.621
GBB_OND	0800-00	Gewoon basisonderwijs	O	7000161	Overige opbrengst Basisonderwijs:toezicht (refter, studie, speelplaats, zwemmen)	-133	0	0	0	0	0	-133
GBB_OND	0800-00	Gewoon basisonderwijs	O	7405020	Specifieke werkingsubsidies - personeel - wedde onderwijzend personeel	-13.314	0	0	0	0	0	-13.314
GBB_OND	0800-00	Gewoon basisonderwijs	O	7406000	Specifieke werkingsubsidies - werking	-7.968	0	0	0	0	0	-7.968
GBB_P&OG	0010-00	Algemene overdrachten tussen de verschillende bestuurlijke niveaus	U	6212000	Werkgeversbijdragen contractueel personeel	-2.550	-10.305	-10.690	0	0	0	-23.545
GBB_P&OG	0010-00	Algemene overdrachten tussen de verschillende bestuurlijke niveaus	O	7402001	Regularisatiepremie ex-contingentgesco's	-3	0	0	0	0	0	-3
GBB_P&OG	0020-00	Fiscale aangelegenheden	O	7390000	Boetes	-1.496	-6.000	-6.000	-6.000	-6.000	-6.000	-31.496
GBB_P&OG	0100-00	Politieke organen	U	6153010	Dienstverplaatsingen	-1.000	0	0	0	0	0	-1.000
GBB_P&OG	0100-00	Politieke organen	U	6153020	Vorming en opleiding	-640	0	0	0	0	0	-640
GBB_P&OG	0100-00	Politieke organen	U	6200000	Bezoldigingen - uitvoerende mandatarissen	-6.683	-1.902	5.176	5.402	5.270	25.039	32.302
GBB_P&OG	0100-00	Politieke organen	U	6200100	Presentiegelden commissie- en raadsleden	1.851	1.000	1.000	1.000	1.000	5.000	10.851
GBB_P&OG	0100-00	Politieke organen	U	6210000	Werkgeversbijdragen uitvoerende mandatarissen	-45	0	215	173	176	180	699
GBB_P&OG	0100-00	Politieke organen	U	6230080	Politiek verlof	-3.000	0	0	0	0	0	-3.000
GBB_P&OG	0100-00	Politieke organen	U	6240000	Pensioenen politiek personeel	-9.781	0	2.195	2.650	2.750	2.905	719
GBB_P&OG	0100-00	Politieke organen	O	7440000	Andere operationele ontvangsten: Inhouding op pensioen	-129	0	0	0	0	0	-129
GBB_P&OG	0110-00	Secretariaat	U	6150010	Drukwerk	-218	500	0	0	0	0	282
GBB_P&OG	0110-00	Secretariaat	U	6201000	Bezoldigingen - vastbenoemd personeel	-928	632	3.188	3.259	3.480	84.039	93.670
GBB_P&OG	0110-00	Secretariaat	U	6202000	Bezoldigingen contractueel personeel	-8.500	-34.350	-35.625	0	0	0	-78.475
GBB_P&OG	0110-00	Secretariaat	U	6211000	Werkgeversbijdragen vast benoemd personeel	-293	201	2.019	1.619	1.658	34.063	39.267
GBB_P&OG	0110-00	Secretariaat	U	6222000	Tweede pensioenpijler contractuelen (premie)	-255	-1.030	-1.070	0	0	0	-2.355
GBB_P&OG	0110-00	Secretariaat	U	6230020	Maaltijdcheques	-142	-750	-750	550	550	550	8
GBB_P&OG	0110-00	Secretariaat	U	6230070	Gemeenschappelijke sociale dienst	-4	0	0	0	0	0	-4
GBB_P&OG	0110-00	Secretariaat	O	7450010	Werknemersbijdrage maaltijdcheques	20	0	0	0	0	0	20
GBB_P&OG	0111-00	Dienst Financiën	U	6152030	Administratiekosten	-3	0	0	0	0	0	-3
GBB_P&OG	0111-00	Dienst Financiën	U	6201000	Bezoldigingen - vastbenoemd personeel	-300	924	3.639	3.706	3.799	12.093	23.861
GBB_P&OG	0111-00	Dienst Financiën	U	6202000	Bezoldigingen contractueel personeel	-1.471	275	2.441	1.967	2.018	2.067	7.297
GBB_P&OG	0111-00	Dienst Financiën	U	6211000	Werkgeversbijdragen vast benoemd personeel	-351	200	1.941	1.557	1.588	5.025	9.960
GBB_P&OG	0111-00	Dienst Financiën	U	6212000	Werkgeversbijdragen contractueel personeel	-436	82	693	558	573	587	2.057
GBB_P&OG	0111-00	Dienst Financiën	U	6212001	Tweede pensioenpijler contractuelen - werkgeversbijdrage	-4	0	4	5	5	5	15
GBB_P&OG	0111-00	Dienst Financiën	U	6222000	Tweede pensioenpijler contractuelen (premie)	-42	0	47	57	58	60	180
GBB_P&OG	0111-00	Dienst Financiën	U	6230020	Maaltijdcheques	-809	0	0	0	0	0	-809

Meerjarenplanaanpassing 2 2020-2025 'Anzegem morgen' –Overzicht verschil jaarbudgetrekeningen exploitatie gesorteerd per actie, beleidsitem en algemene rekening

Gemeente en OCMW Anzegem (0207.484.780 & 0212.235.703)

Rapportingsperiode: 2020-2025

Actie	Beleidsitem	Beleidsitem omschrijving	U/O	AR	Algemene rekening omschrijving	2020	2021	2022	2023	2024	2025	Totaal
GBB_P&OG	0111-00	Dienst Financiën	U	6230070	Gemeenschappelijke sociale dienst	-17	0	0	0	0	0	-17
GBB_P&OG	0111-00	Dienst Financiën	O	7450010	Werknemersbijdrage maaltijdcheques	-124	0	0	0	0	0	-124
GBB_P&OG	0112-00	Dienst Personeel en Organisatie	U	6152020	Weddecentrale	2.256	3.100	3.200	3.300	3.400	3.400	18.656
GBB_P&OG	0112-00	Dienst Personeel en Organisatie	U	6152030	Administratiekosten	-2	0	0	0	0	0	-2
GBB_P&OG	0112-00	Dienst Personeel en Organisatie	U	6152040	Advertentie, publiciteit, propaganda	-957	1.500	1.500	0	0	0	2.043
GBB_P&OG	0112-00	Dienst Personeel en Organisatie	U	6152090	Vrijwilligerswerk	185	0	0	0	0	0	185
GBB_P&OG	0112-00	Dienst Personeel en Organisatie	U	6201000	Bezoldigingen - vastbenoemd personeel	-480	323	1.917	1.971	2.028	2.056	7.815
GBB_P&OG	0112-00	Dienst Personeel en Organisatie	U	6202000	Bezoldigingen contractueel personeel	555	-3.422	10.579	-8.765	-9.441	-10.107	-20.601
GBB_P&OG	0112-00	Dienst Personeel en Organisatie	U	6211000	Werkgeversbijdragen vast benoemd personeel	-171	101	1.044	843	865	938	3.620
GBB_P&OG	0112-00	Dienst Personeel en Organisatie	U	6212000	Werkgeversbijdragen contractueel personeel	203	1.598	-422	-519	-549	-472	-161
GBB_P&OG	0112-00	Dienst Personeel en Organisatie	U	6212001	Tweede pensioenpijler contractuelen - werkgeversbijdrage	-1	-36	3	4	4	5	-21
GBB_P&OG	0112-00	Dienst Personeel en Organisatie	U	6222000	Tweede pensioenpijler contractuelen (premie)	-120	-650	-110	-111	-74	-42	-1.107
GBB_P&OG	0112-00	Dienst Personeel en Organisatie	U	6230020	Maaltijdcheques	-988	-1.150	-1.150	-1.150	-1.150	-1.150	-6.738
GBB_P&OG	0112-00	Dienst Personeel en Organisatie	U	6230070	Gemeenschappelijke sociale dienst	1	0	0	0	0	0	1
GBB_P&OG	0112-00	Dienst Personeel en Organisatie	O	7450010	Werknemersbijdrage maaltijdcheques	-100	0	0	0	0	0	-100
GBB_P&OG	0119-01	Dienst ICT-Archief	U	6152030	Administratiekosten	-5	0	0	0	0	0	-5
GBB_P&OG	0119-01	Dienst ICT-Archief	U	6201000	Bezoldigingen - vastbenoemd personeel	0	0	37.500	38.400	39.250	40.150	155.300
GBB_P&OG	0119-01	Dienst ICT-Archief	U	6202000	Bezoldigingen contractueel personeel	-16.561	-17.814	-34.043	-11.011	-12.683	-14.116	-106.228
GBB_P&OG	0119-01	Dienst ICT-Archief	U	6211000	Werkgeversbijdragen vast benoemd personeel	0	0	15.130	15.500	15.850	16.215	62.695
GBB_P&OG	0119-01	Dienst ICT-Archief	U	6212000	Werkgeversbijdragen contractueel personeel	-1.592	-2.200	-13.974	-6.347	-9.853	-7.407	-41.373
GBB_P&OG	0119-01	Dienst ICT-Archief	U	6212001	Tweede pensioenpijler contractuelen - werkgeversbijdrage	9	56	62	63	63	63	316
GBB_P&OG	0119-01	Dienst ICT-Archief	U	6222000	Tweede pensioenpijler contractuelen (premie)	-84	625	731	791	824	867	3.754
GBB_P&OG	0119-01	Dienst ICT-Archief	U	6230020	Maaltijdcheques	-582	0	0	0	0	0	-582
GBB_P&OG	0119-01	Dienst ICT-Archief	U	6230070	Gemeenschappelijke sociale dienst	-23	0	0	0	0	0	-23
GBB_P&OG	0119-01	Dienst ICT-Archief	O	7450010	Werknemersbijdrage maaltijdcheques	-93	0	0	0	0	0	-93
GBB_P&OG	0119-02	Dienst Communicatie, informatie en klachtenbehandeling	U	6201000	Bezoldigingen - vastbenoemd personeel	-312	-4.566	1.109	1.133	1.207	1.235	-194
GBB_P&OG	0119-02	Dienst Communicatie, informatie en klachtenbehandeling	U	6202000	Bezoldigingen contractueel personeel	0	18.200	36.916	37.740	39.015	39.780	171.651
GBB_P&OG	0119-02	Dienst Communicatie, informatie en klachtenbehandeling	U	6211000	Werkgeversbijdragen vast benoemd personeel	-265	-1.742	632	508	450	464	47
GBB_P&OG	0119-02	Dienst Communicatie, informatie en klachtenbehandeling	U	6212000	Werkgeversbijdragen contractueel personeel	0	4.650	10.767	11.220	11.730	12.240	50.607
GBB_P&OG	0119-02	Dienst Communicatie, informatie en klachtenbehandeling	U	6212001	Tweede pensioenpijler contractuelen - werkgeversbijdrage	0	20	25	31	36	36	148
GBB_P&OG	0119-02	Dienst Communicatie, informatie en klachtenbehandeling	U	6222000	Tweede pensioenpijler contractuelen (premie)	0	200	224	235	245	255	1.159
GBB_P&OG	0119-02	Dienst Communicatie, informatie en klachtenbehandeling	U	6230020	Maaltijdcheques	-1	275	1.875	1.875	1.875	1.875	7.774
GBB_P&OG	0119-02	Dienst Communicatie, informatie en klachtenbehandeling	U	6230070	Gemeenschappelijke sociale dienst	-12	0	0	0	0	0	-12
GBB_P&OG	0119-02	Dienst Communicatie, informatie en klachtenbehandeling	O	7450010	Werknemersbijdrage maaltijdcheques	-4	0	0	0	0	0	-4
GBB_P&OG	0119-10	Dienst van de Gebouwen	U	6152030	Administratiekosten	-4	0	0	0	0	0	-4
GBB_P&OG	0119-10	Dienst van de Gebouwen	U	6202000	Bezoldigingen contractueel personeel	-80	-4.627	3.642	3.749	4.410	5.035	12.129
GBB_P&OG	0119-10	Dienst van de Gebouwen	U	6203000	Bezoldigingen - studenten en monitoren	0	0	0	0	0	0	0
GBB_P&OG	0119-10	Dienst van de Gebouwen	U	6212000	Werkgeversbijdragen contractueel personeel	-901	-2.352	1.897	1.983	1.756	1.610	3.993
GBB_P&OG	0119-10	Dienst van de Gebouwen	U	6212001	Tweede pensioenpijler contractuelen - werkgeversbijdrage	97	0	18	21	22	22	180
GBB_P&OG	0119-10	Dienst van de Gebouwen	U	6213000	Werkgeversbijdragen studenten en monitoren	19	0	0	0	0	0	19
GBB_P&OG	0119-10	Dienst van de Gebouwen	U	6222000	Tweede pensioenpijler contractuelen (premie)	674	0	211	251	257	262	1.655
GBB_P&OG	0119-10	Dienst van de Gebouwen	U	6230020	Maaltijdcheques	-4.031	-1.700	0	0	0	0	-5.731
GBB_P&OG	0119-10	Dienst van de Gebouwen	U	6230070	Gemeenschappelijke sociale dienst	1	0	0	0	0	0	1
GBB_P&OG	0119-10	Dienst van de Gebouwen	O	7450010	Werknemersbijdrage maaltijdcheques	-550	0	0	0	0	0	-550
GBB_P&OG	0119-80	Busvervoer	U	6152030	Administratiekosten	-3	0	0	0	0	0	-3
GBB_P&OG	0119-80	Busvervoer	U	6202000	Bezoldigingen contractueel personeel	61	1.082	-9.263	1.470	1.503	1.540	-3.607
GBB_P&OG	0119-80	Busvervoer	U	6212000	Werkgeversbijdragen contractueel personeel	-195	64	530	433	443	454	1.729
GBB_P&OG	0119-80	Busvervoer	U	6212001	Tweede pensioenpijler contractuelen - werkgeversbijdrage	24	32	36	42	37	42	213
GBB_P&OG	0119-80	Busvervoer	U	6222000	Tweede pensioenpijler contractuelen (premie)	229	380	391	420	380	330	2.130
GBB_P&OG	0119-80	Busvervoer	U	6230020	Maaltijdcheques	184	432	432	432	432	432	2.344
GBB_P&OG	0119-80	Busvervoer	U	6230070	Gemeenschappelijke sociale dienst	12	0	0	0	0	0	12
GBB_P&OG	0119-80	Busvervoer	O	7450010	Werknemersbijdrage maaltijdcheques	35	0	0	0	0	0	35

Meerjarenplanaanpassing 2 2020-2025 'Anzegem morgen' – Overzicht verschil jaarbudgetrekeningen exploitatie gesorteerd per actie, beleidsitem en algemene rekening

Gemeente en OCMW Anzegem (0207.484.780 & 0212.235.703)

Rapporteringsperiode: 2020-2025

Actie	Beleidsitem	Beleidsitem omschrijving	U/O	AR	Algemene rekening omschrijving	2020	2021	2022	2023	2024	2025	Totaal
GBB_P&OG	0119-90	Overige algemene diensten - niet verdeelde ontvangsten en uitgaven	U	6152000	Diverse erelonen, vergoedingen en dienstverleningen	-1.280	2.000	2.000	0	0	0	2.720
GBB_P&OG	0119-90	Overige algemene diensten - niet verdeelde ontvangsten en uitgaven	U	6152090	Vrijwilligerswerk	-11.858	-1.400	-1.400	-1.400	-1.400	-1.400	-18.858
GBB_P&OG	0119-90	Overige algemene diensten - niet verdeelde ontvangsten en uitgaven	U	6152100	Verenigingswerk	-135	0	0	0	0	0	-135
GBB_P&OG	0119-90	Overige algemene diensten - niet verdeelde ontvangsten en uitgaven	U	6153010	Dienstverplaatsingen	-6.845	-5.000	-5.000	-5.000	-5.000	-5.000	-31.845
GBB_P&OG	0119-90	Overige algemene diensten - niet verdeelde ontvangsten en uitgaven	U	6153020	Vorming en opleiding	-16.826	0	0	0	0	0	-16.826
GBB_P&OG	0119-90	Overige algemene diensten - niet verdeelde ontvangsten en uitgaven	U	6203000	Bezoldigingen - studenten en monitoren	-22.177	353	1.626	1.304	1.330	1.356	-16.208
GBB_P&OG	0119-90	Overige algemene diensten - niet verdeelde ontvangsten en uitgaven	U	6206000	Bezoldigingen - Voorziening tijdelijke vervangingen (bruto + pat)	-60.000	-40.000	0	0	0	0	-100.000
GBB_P&OG	0119-90	Overige algemene diensten - niet verdeelde ontvangsten en uitgaven	U	6206500	Bezoldigingen - Niet-uitbetaalde lonen ingevolge afwezigheden	35.000	35.000	-115.000	-115.000	-115.000	-115.000	-390.000
GBB_P&OG	0119-90	Overige algemene diensten - niet verdeelde ontvangsten en uitgaven	U	6213000	Werkgeversbijdragen studenten en monitoren	-383	0	59	72	75	75	-102
GBB_P&OG	0119-90	Overige algemene diensten - niet verdeelde ontvangsten en uitgaven	U	6230010	Verzekeringen personeel	3.162	0	-30.000	-30.000	-30.000	-30.000	-116.838
GBB_P&OG	0119-90	Overige algemene diensten - niet verdeelde ontvangsten en uitgaven	U	6230030	Vergoeding woon-werk verkeer	-938	0	0	0	0	0	-938
GBB_P&OG	0119-90	Overige algemene diensten - niet verdeelde ontvangsten en uitgaven	U	6230040	Arbeidsgeneeskundige dienst	-10.446	4.000	4.000	4.000	4.000	4.000	9.554
GBB_P&OG	0119-90	Overige algemene diensten - niet verdeelde ontvangsten en uitgaven	U	6230050	Vakbondspremie	-216	0	0	0	0	0	-216
GBB_P&OG	0119-90	Overige algemene diensten - niet verdeelde ontvangsten en uitgaven	U	6230090	Voordelen bovenop het loon	-2.637	7.500	7.500	7.500	7.500	7.500	34.863
GBB_P&OG	0119-90	Overige algemene diensten - niet verdeelde ontvangsten en uitgaven	O	7405000	Specifieke werkingssubsidies - personeel - overige	105.546	0	0	0	0	0	105.546
GBB_P&OG	0119-90	Overige algemene diensten - niet verdeelde ontvangsten en uitgaven	O	7405050	Specifieke werkingssubsidies - VOP	3.617	0	0	0	0	0	3.617
GBB_P&OG	0119-90	Overige algemene diensten - niet verdeelde ontvangsten en uitgaven	O	7405060	Werkgeversbijdragen wettelijke verzekeringen - Sociale Maribel	15.654	-9.500	0	0	0	0	6.154
GBB_P&OG	0119-90	Overige algemene diensten - niet verdeelde ontvangsten en uitgaven	O	7450020	Diverse operationele opbrengsten: gerecupereerde kosten	11.852	0	0	0	0	0	11.852
GBB_P&OG	0119-90	Overige algemene diensten - niet verdeelde ontvangsten en uitgaven	O	7450030	Gerecupereerde kosten - vergoeding arbeidsongevallen	-2.000	12.000	0	0	0	0	10.000
GBB_P&OG	0130-00	Dienst Burgerzaken	U	6152030	Administratiekosten	-6	0	0	0	0	0	-6
GBB_P&OG	0130-00	Dienst Burgerzaken	U	6201000	Bezoldigingen - vastbenoemd personeel	-1.393	-1.867	11.710	13.441	10.725	10.529	43.145
GBB_P&OG	0130-00	Dienst Burgerzaken	U	6202000	Bezoldigingen contractueel personeel	-25.916	-35.172	-6.054	-9.399	-9.383	-9.107	-95.031
GBB_P&OG	0130-00	Dienst Burgerzaken	U	6211000	Werkgeversbijdragen vast benoemd personeel	-1.364	-1.718	5.216	5.257	4.833	4.966	17.190
GBB_P&OG	0130-00	Dienst Burgerzaken	U	6212000	Werkgeversbijdragen contractueel personeel	-8.559	-9.773	906	22	67	145	-17.192
GBB_P&OG	0130-00	Dienst Burgerzaken	U	6212001	Tweede pensioenpijler contractuelen - werkgeversbijdrage	-112	-99	5	6	6	6	-188
GBB_P&OG	0130-00	Dienst Burgerzaken	U	6222000	Tweede pensioenpijler contractuelen (premie)	-1.431	-1.010	59	73	75	77	-2.157
GBB_P&OG	0130-00	Dienst Burgerzaken	U	6230020	Maaltijdcheques	-2.408	-1.018	0	0	0	0	-3.426
GBB_P&OG	0130-00	Dienst Burgerzaken	U	6230070	Gemeenschappelijke sociale dienst	-81	0	0	0	0	0	-81
GBB_P&OG	0130-00	Dienst Burgerzaken	O	7450010	Werknemersbijdrage maaltijdcheques	-369	0	0	0	0	0	-369
GBB_P&OG	0160-00	Internationale solidariteit	U	6152030	Administratiekosten	-4	0	0	0	0	0	-4
GBB_P&OG	0160-00	Internationale solidariteit	U	6202000	Bezoldigingen contractueel personeel	-7.639	-9.715	299	240	244	249	-16.322
GBB_P&OG	0160-00	Internationale solidariteit	U	6212000	Werkgeversbijdragen contractueel personeel	-2.400	-3.343	88	70	71	73	-5.441
GBB_P&OG	0160-00	Internationale solidariteit	U	6212001	Tweede pensioenpijler contractuelen - werkgeversbijdrage	-26	-39	1	1	1	1	-61

Meerjarenplanaanpassing 2 2020-2025 'Anzegem morgen' – Overzicht verschil jaarbudgetrekeningen exploitatie gesorteerd per actie, beleidsitem en algemene rekening

Gemeente en OCMW Anzegem (0207.484.780 & 0212.235.703)

Rapportingsperiode: 2020-2025



Actie	Beleidsitem	Beleidsitem omschrijving	U/O	AR	Algemene rekening omschrijving	2020	2021	2022	2023	2024	2025	Totaal
GBB_P&OG	0160-00	Internationale solidariteit	U	6222000	Tweede pensioenpijler contractuelen (premie)	-190	-350	-360	-370	-375	-380	-2.025
GBB_P&OG	0160-00	Internationale solidariteit	U	6230020	Maaltijdcheques	-352	-429	-429	-429	-429	-429	-2.497
GBB_P&OG	0160-00	Internationale solidariteit	U	6230070	Gemeenschappelijke sociale dienst	-15	0	0	0	0	0	-15
GBB_P&OG	0160-00	Internationale solidariteit	O	7450010	Werknemersbijdrage maaltijdcheques	-53	0	0	0	0	0	-53
GBB_P&OG	0200-00	Dienst Gemeentelijke Infrastructuur - niet-verdeelde ontvangsten en uitgaven	U	6152030	Administratiekosten	-5	0	0	0	0	0	-5
GBB_P&OG	0200-00	Dienst Gemeentelijke Infrastructuur - niet-verdeelde ontvangsten en uitgaven	U	6201000	Bezoldigingen - vastbenoemd personeel	-417	180	63.995	65.635	67.696	69.518	266.607
GBB_P&OG	0200-00	Dienst Gemeentelijke Infrastructuur - niet-verdeelde ontvangsten en uitgaven	U	6202000	Bezoldigingen contractueel personeel	-45.810	-12.206	-66.111	-64.700	-64.066	-64.485	-317.378
GBB_P&OG	0200-00	Dienst Gemeentelijke Infrastructuur - niet-verdeelde ontvangsten en uitgaven	U	6211000	Werkgeversbijdragen vast benoemd personeel	-129	140	23.448	23.687	24.358	25.035	96.539
GBB_P&OG	0200-00	Dienst Gemeentelijke Infrastructuur - niet-verdeelde ontvangsten en uitgaven	U	6212000	Werkgeversbijdragen contractueel personeel	-21.278	-4.132	-23.326	-21.367	-21.357	-21.445	-112.905
GBB_P&OG	0200-00	Dienst Gemeentelijke Infrastructuur - niet-verdeelde ontvangsten en uitgaven	U	6212001	Tweede pensioenpijler contractuelen - werkgeversbijdrage	-52	0	7	8	8	8	-21
GBB_P&OG	0200-00	Dienst Gemeentelijke Infrastructuur - niet-verdeelde ontvangsten en uitgaven	U	6222000	Tweede pensioenpijler contractuelen (premie)	-838	-755	-636	-620	-572	-650	-4.071
GBB_P&OG	0200-00	Dienst Gemeentelijke Infrastructuur - niet-verdeelde ontvangsten en uitgaven	U	6230020	Maaltijdcheques	-789	0	0	0	0	0	-789
GBB_P&OG	0200-00	Dienst Gemeentelijke Infrastructuur - niet-verdeelde ontvangsten en uitgaven	U	6230070	Gemeenschappelijke sociale dienst	-70	0	0	0	0	0	-70
GBB_P&OG	0200-00	Dienst Gemeentelijke Infrastructuur - niet-verdeelde ontvangsten en uitgaven	O	7450010	Werknemersbijdrage maaltijdcheques	-130	0	0	0	0	0	-130
GBB_P&OG	0200-01	Wegen - technische dienst	U	6152030	Administratiekosten	-5	0	0	0	0	0	-5
GBB_P&OG	0200-01	Wegen - technische dienst	U	6201000	Bezoldigingen - vastbenoemd personeel	-2.013	10.843	17.402	19.569	21.186	22.804	89.791
GBB_P&OG	0200-01	Wegen - technische dienst	U	6202000	Bezoldigingen contractueel personeel	-30.811	1.672	96.409	94.081	94.392	97.224	352.967
GBB_P&OG	0200-01	Wegen - technische dienst	U	6211000	Werkgeversbijdragen vast benoemd personeel	1.514	13.907	5.750	4.433	3.875	4.150	33.629
GBB_P&OG	0200-01	Wegen - technische dienst	U	6212000	Werkgeversbijdragen contractueel personeel	-10.745	-1.828	39.203	38.580	38.448	40.077	143.735
GBB_P&OG	0200-01	Wegen - technische dienst	U	6212001	Tweede pensioenpijler contractuelen - werkgeversbijdrage	-92	0	13	16	16	17	-30
GBB_P&OG	0200-01	Wegen - technische dienst	U	6222000	Tweede pensioenpijler contractuelen (premie)	-679	0	142	173	178	182	-4
GBB_P&OG	0200-01	Wegen - technische dienst	U	6230020	Maaltijdcheques	-2.547	0	0	0	0	0	-2.547
GBB_P&OG	0200-01	Wegen - technische dienst	U	6230070	Gemeenschappelijke sociale dienst	-9	0	0	0	0	0	-9
GBB_P&OG	0200-01	Wegen - technische dienst	O	7450010	Werknemersbijdrage maaltijdcheques	-358	0	0	0	0	0	-358
GBB_P&OG	0309-00	Overig afvalbeheer (o.m. containerpark)	U	6152030	Administratiekosten	-1	0	0	0	0	0	-1
GBB_P&OG	0309-00	Overig afvalbeheer (o.m. containerpark)	U	6201000	Bezoldigingen - vastbenoemd personeel	-128	95	635	566	551	592	2.311
GBB_P&OG	0309-00	Overig afvalbeheer (o.m. containerpark)	U	6202000	Bezoldigingen contractueel personeel	-847	147	2.788	2.035	2.939	2.185	9.247
GBB_P&OG	0309-00	Overig afvalbeheer (o.m. containerpark)	U	6211000	Werkgeversbijdragen vast benoemd personeel	-34	66	307	246	251	256	1.092
GBB_P&OG	0309-00	Overig afvalbeheer (o.m. containerpark)	U	6212000	Werkgeversbijdragen contractueel personeel	-741	137	1.091	888	905	934	3.214
GBB_P&OG	0309-00	Overig afvalbeheer (o.m. containerpark)	U	6212001	Tweede pensioenpijler contractuelen - werkgeversbijdrage	-9	0	6	8	8	8	21
GBB_P&OG	0309-00	Overig afvalbeheer (o.m. containerpark)	U	6222000	Tweede pensioenpijler contractuelen (premie)	-331	-390	-279	-264	-241	-208	-1.713
GBB_P&OG	0309-00	Overig afvalbeheer (o.m. containerpark)	U	6230020	Maaltijdcheques	375	0	0	0	0	0	375
GBB_P&OG	0309-00	Overig afvalbeheer (o.m. containerpark)	U	6230070	Gemeenschappelijke sociale dienst	-3	0	0	0	0	0	-3
GBB_P&OG	0309-00	Overig afvalbeheer (o.m. containerpark)	O	7450010	Werknemersbijdrage maaltijdcheques	69	0	0	0	0	0	69
GBB_P&OG	0329-00	Overige vermindering van milieuerontreiniging - algemeen	U	6152030	Administratiekosten	-1	0	0	0	0	0	-1
GBB_P&OG	0329-00	Overige vermindering van milieuerontreiniging - algemeen	U	6202000	Bezoldigingen contractueel personeel	-270	610	1.756	1.375	1.283	1.160	5.914
GBB_P&OG	0329-00	Overige vermindering van milieuerontreiniging - algemeen	U	6212000	Werkgeversbijdragen contractueel personeel	-630	104	425	341	347	354	941

Meerjarenplanaanpassing 2 2020-2025 'Anzegem morgen' – Overzicht verschil jaarbudgetrekeningen exploitatie gesorteerd per actie, beleidsitem en algemene rekening

Gemeente en OCMW Anzegem (0207.484.780 & 0212.235.703)

Rapporteringsperiode: 2020-2025

Actie	Beleidsitem	Beleidsitem omschrijving	U/O	AR	Algemene rekening omschrijving	2020	2021	2022	2023	2024	2025	Totaal
GBB_P&OG	0329-00	Overige vermindering van milieuerontreiniging - algemeen	U	6212001	Tweede pensioenpijler contractuelen - werkgeversbijdrage	-4	0	3	3	3	3	8
GBB_P&OG	0329-00	Overige vermindering van milieuerontreiniging - algemeen	U	6222000	Tweede pensioenpijler contractuelen (premie)	-117	0	29	35	36	36	19
GBB_P&OG	0329-00	Overige vermindering van milieuerontreiniging - algemeen	U	6230020	Maaltijdcheques	-61	0	0	0	0	0	-61
GBB_P&OG	0329-00	Overige vermindering van milieuerontreiniging - algemeen	U	6230070	Gemeenschappelijke sociale dienst	-6	0	0	0	0	0	-6
GBB_P&OG	0329-00	Overige vermindering van milieuerontreiniging - algemeen	O	7450010	Werknemersbijdrage maaltijdcheques	-6	0	0	0	0	0	-6
GBB_P&OG	0480-00	Bestuurlijke preventie (incl. GAS)	U	6152000	Diverse erelonen, vergoedingen en dienstverleningen	-4.000	4.000	0	0	0	0	0
GBB_P&OG	0480-00	Bestuurlijke preventie (incl. GAS)	O	7390000	Boetes	0	6.000	6.000	6.000	6.000	6.000	30.000
GBB_P&OG	0490-00	Overige elementen van openbare orde en veiligheid	U	6152030	Administratiekosten	-2	0	0	0	0	0	-2
GBB_P&OG	0490-00	Overige elementen van openbare orde en veiligheid	U	6201000	Bezoldigingen - vastbenoemd personeel	0	0	27.150	27.600	28.115	28.700	111.565
GBB_P&OG	0490-00	Overige elementen van openbare orde en veiligheid	U	6202000	Bezoldigingen contractueel personeel	-139	95	-26.515	-27.034	-28.461	-30.912	-112.966
GBB_P&OG	0490-00	Overige elementen van openbare orde en veiligheid	U	6211000	Werkgeversbijdragen vast benoemd personeel	0	0	11.382	11.628	11.934	12.240	47.184
GBB_P&OG	0490-00	Overige elementen van openbare orde en veiligheid	U	6212000	Werkgeversbijdragen contractueel personeel	-181	28	-7.824	-7.975	-8.397	-9.123	-33.472
GBB_P&OG	0490-00	Overige elementen van openbare orde en veiligheid	U	6212001	Tweede pensioenpijler contractuelen - werkgeversbijdrage	-1	0	1	1	1	2	4
GBB_P&OG	0490-00	Overige elementen van openbare orde en veiligheid	U	6222000	Tweede pensioenpijler contractuelen (premie)	-62	-95	-83	-75	-100	-149	-564
GBB_P&OG	0490-00	Overige elementen van openbare orde en veiligheid	U	6230020	Maaltijdcheques	-863	-863	-863	-863	-863	-863	-5.178
GBB_P&OG	0490-00	Overige elementen van openbare orde en veiligheid	U	6230070	Gemeenschappelijke sociale dienst	-4	0	0	0	0	0	-4
GBB_P&OG	0490-00	Overige elementen van openbare orde en veiligheid	O	7450010	Werknemersbijdrage maaltijdcheques	-125	0	0	0	0	0	-125
GBB_P&OG	0521-00	Toerisme	U	6152030	Administratiekosten	-2	0	0	0	0	0	-2
GBB_P&OG	0521-00	Toerisme	U	6202000	Bezoldigingen contractueel personeel	-2.662	-35.108	-40.897	-41.701	-42.520	-43.358	-206.246
GBB_P&OG	0521-00	Toerisme	U	6212000	Werkgeversbijdragen contractueel personeel	-1.569	-10.833	-12.069	-12.304	-12.544	-12.794	-62.113
GBB_P&OG	0521-00	Toerisme	U	6212001	Tweede pensioenpijler contractuelen - werkgeversbijdrage	40	-93	-103	-108	-108	-108	-480
GBB_P&OG	0521-00	Toerisme	U	6222000	Tweede pensioenpijler contractuelen (premie)	417	-1.130	-1.255	-1.280	-1.300	-1.325	-5.873
GBB_P&OG	0521-00	Toerisme	U	6230020	Maaltijdcheques	-335	-1.296	-1.296	-1.296	-1.296	-1.296	-6.815
GBB_P&OG	0521-00	Toerisme	U	6230070	Gemeenschappelijke sociale dienst	-12	0	0	0	0	0	-12
GBB_P&OG	0521-00	Toerisme	O	7450010	Werknemersbijdrage maaltijdcheques	-28	0	0	0	0	0	-28
GBB_P&OG	0600-00	Ruimtelijke planning	U	6152030	Administratiekosten	-4	0	0	0	0	0	-4
GBB_P&OG	0600-00	Ruimtelijke planning	U	6201000	Bezoldigingen - vastbenoemd personeel	-380	198	1.397	1.471	1.525	1.529	5.740
GBB_P&OG	0600-00	Ruimtelijke planning	U	6202000	Bezoldigingen contractueel personeel	-13.862	-62.637	-58.597	-52.610	-54.064	-57.463	-299.233
GBB_P&OG	0600-00	Ruimtelijke planning	U	6211000	Werkgeversbijdragen vast benoemd personeel	-117	136	837	671	685	699	2.911
GBB_P&OG	0600-00	Ruimtelijke planning	U	6212000	Werkgeversbijdragen contractueel personeel	-12.818	-18.206	-12.973	-10.974	-11.194	-12.595	-78.760
GBB_P&OG	0600-00	Ruimtelijke planning	U	6212001	Tweede pensioenpijler contractuelen - werkgeversbijdrage	-95	0	11	13	14	14	-43
GBB_P&OG	0600-00	Ruimtelijke planning	U	6222000	Tweede pensioenpijler contractuelen (premie)	-1.526	-1.940	132	161	166	173	-2.834
GBB_P&OG	0600-00	Ruimtelijke planning	U	6230020	Maaltijdcheques	-1.755	0	0	0	0	0	-1.755
GBB_P&OG	0600-00	Ruimtelijke planning	U	6230070	Gemeenschappelijke sociale dienst	-79	0	0	0	0	0	-79
GBB_P&OG	0600-00	Ruimtelijke planning	O	7450010	Werknemersbijdrage maaltijdcheques	-294	0	0	0	0	0	-294
GBB_P&OG	0680-00	Groene ruimte	U	6152030	Administratiekosten	-4	0	0	0	0	0	-4
GBB_P&OG	0680-00	Groene ruimte	U	6201000	Bezoldigingen - vastbenoemd personeel	-328	-893	44	49	4	-8	-1.132
GBB_P&OG	0680-00	Groene ruimte	U	6202000	Bezoldigingen contractueel personeel	-4.686	59.000	-97.258	-100.594	-119.309	-122.209	-385.056
GBB_P&OG	0680-00	Groene ruimte	U	6211000	Werkgeversbijdragen vast benoemd personeel	-538	-383	-2.761	-3.286	-3.359	-3.206	-13.533
GBB_P&OG	0680-00	Groene ruimte	U	6212000	Werkgeversbijdragen contractueel personeel	-1.519	19.790	-25.209	-25.947	-31.541	-32.399	-96.825
GBB_P&OG	0680-00	Groene ruimte	U	6212001	Tweede pensioenpijler contractuelen - werkgeversbijdrage	-17	0	8	11	11	11	24
GBB_P&OG	0680-00	Groene ruimte	U	6222000	Tweede pensioenpijler contractuelen (premie)	-546	1.725	1.954	1.957	2.023	2.006	9.119
GBB_P&OG	0680-00	Groene ruimte	U	6230020	Maaltijdcheques	-3.018	0	0	0	0	0	-3.018
GBB_P&OG	0680-00	Groene ruimte	U	6230070	Gemeenschappelijke sociale dienst	-74	0	0	0	0	0	-74
GBB_P&OG	0680-00	Groene ruimte	O	7450010	Werknemersbijdrage maaltijdcheques	-444	0	0	0	0	0	-444
GBB_P&OG	0703-00	Bibliotheken	U	6152030	Administratiekosten	-3	0	0	0	0	0	-3
GBB_P&OG	0703-00	Bibliotheken	U	6201000	Bezoldigingen - vastbenoemd personeel	-300	136	1.104	1.162	1.207	1.216	4.525

Meerjarenplanaanpassing 2 2020-2025 'Anzegem morgen' – Overzicht verschil jaarbudgetrekeningen exploitatie gesorteerd per actie, beleidsitem en algemene rekening

Gemeente en OCMW Anzegem (0207.484.780 & 0212.235.703)

Actie	Beleidsitem	Beleidsitem omschrijving	U/O	AR	Algemene rekening omschrijving	2020	2021	2022	2023	2024	2025	Totaal
GBB_P&OG	0703-00	Bibliotheken	U	6202000	Bezoldigingen contractueel personeel	-3.592	-20.407	-15.969	-17.204	-17.605	-18.055	<b>-92.832</b>
GBB_P&OG	0703-00	Bibliotheken	U	6211000	Werkgeversbijdragen vast benoemd personeel	-119	80	632	518	533	554	<b>2.198</b>
GBB_P&OG	0703-00	Bibliotheken	U	6212000	Werkgeversbijdragen contractueel personeel	-1.601	-5.675	-1.734	-2.034	-2.191	-2.123	<b>-15.358</b>
GBB_P&OG	0703-00	Bibliotheken	U	6212001	Tweede pensioenpijler contractuelen - werkgeversbijdrage	36	0	5	6	6	7	<b>60</b>
GBB_P&OG	0703-00	Bibliotheken	U	6222000	Tweede pensioenpijler contractuelen (premie)	72	-855	64	78	81	83	<b>-477</b>
GBB_P&OG	0703-00	Bibliotheken	U	6230020	Maaltijdcheques	-1.608	-1.538	0	0	0	0	<b>-3.146</b>
GBB_P&OG	0703-00	Bibliotheken	U	6230070	Gemeenschappelijke sociale dienst	-12	0	0	0	0	0	<b>-12</b>
GBB_P&OG	0703-00	Bibliotheken	O	7450010	Werknemersbijdrage maaltijdcheques	-217	0	0	0	0	0	<b>-217</b>
GBB_P&OG	0705-00	Gemeenschapscentrum - algemeen	U	6152030	Administratiekosten	7	0	0	0	0	0	<b>7</b>
GBB_P&OG	0705-00	Gemeenschapscentrum - algemeen	U	6201000	Bezoldigingen - vastbenoemd personeel	-392	245	1.595	1.560	1.591	1.623	<b>6.222</b>
GBB_P&OG	0705-00	Gemeenschapscentrum - algemeen	U	6202000	Bezoldigingen contractueel personeel	4.851	40.475	44.854	45.211	46.624	47.744	<b>229.759</b>
GBB_P&OG	0705-00	Gemeenschapscentrum - algemeen	U	6211000	Werkgeversbijdragen vast benoemd personeel	-121	145	889	713	727	742	<b>3.095</b>
GBB_P&OG	0705-00	Gemeenschapscentrum - algemeen	U	6212000	Werkgeversbijdragen contractueel personeel	515	11.612	13.168	13.357	13.853	15.030	<b>67.535</b>
GBB_P&OG	0705-00	Gemeenschapscentrum - algemeen	U	6212001	Tweede pensioenpijler contractuelen - werkgeversbijdrage	133	0	7	8	8	8	<b>164</b>
GBB_P&OG	0705-00	Gemeenschapscentrum - algemeen	U	6222000	Tweede pensioenpijler contractuelen (premie)	1.552	3.310	4.340	5.280	6.205	7.115	<b>27.802</b>
GBB_P&OG	0705-00	Gemeenschapscentrum - algemeen	U	6230020	Maaltijdcheques	468	2.129	2.129	2.129	2.129	2.129	<b>11.113</b>
GBB_P&OG	0705-00	Gemeenschapscentrum - algemeen	U	6230070	Gemeenschappelijke sociale dienst	18	0	0	0	0	0	<b>18</b>
GBB_P&OG	0705-00	Gemeenschapscentrum - algemeen	O	7450010	Werknemersbijdrage maaltijdcheques	141	0	0	0	0	0	<b>141</b>
GBB_P&OG	0705-01	Uitleendienst	U	6201000	Bezoldigingen - vastbenoemd personeel	-245	127	885	902	929	937	<b>3.535</b>
GBB_P&OG	0705-01	Uitleendienst	U	6211000	Werkgeversbijdragen vast benoemd personeel	-66	93	509	408	416	425	<b>1.785</b>
GBB_P&OG	0705-01	Uitleendienst	U	6230020	Maaltijdcheques	-44	0	0	0	0	0	<b>-44</b>
GBB_P&OG	0705-01	Uitleendienst	U	6230070	Gemeenschappelijke sociale dienst	-2	0	0	0	0	0	<b>-2</b>
GBB_P&OG	0705-01	Uitleendienst	O	7450010	Werknemersbijdrage maaltijdcheques	1	0	0	0	0	0	<b>1</b>
GBB_P&OG	0741-00	Sportpromotie en -evenementen - werking dienst	U	6152030	Administratiekosten	-4	0	0	0	0	0	<b>-4</b>
GBB_P&OG	0741-00	Sportpromotie en -evenementen - werking dienst	U	6201000	Bezoldigingen - vastbenoemd personeel	-285	-5.833	1.190	1.243	1.152	1.236	<b>-1.297</b>
GBB_P&OG	0741-00	Sportpromotie en -evenementen - werking dienst	U	6202000	Bezoldigingen contractueel personeel	1.292	22.676	23.984	20.466	20.427	21.467	<b>110.312</b>
GBB_P&OG	0741-00	Sportpromotie en -evenementen - werking dienst	U	6211000	Werkgeversbijdragen vast benoemd personeel	-160	-2.216	689	552	563	575	<b>3</b>
GBB_P&OG	0741-00	Sportpromotie en -evenementen - werking dienst	U	6212000	Werkgeversbijdragen contractueel personeel	619	6.756	7.402	8.116	8.389	8.652	<b>39.934</b>
GBB_P&OG	0741-00	Sportpromotie en -evenementen - werking dienst	U	6212001	Tweede pensioenpijler contractuelen - werkgeversbijdrage	-9	0	3	3	3	3	<b>3</b>
GBB_P&OG	0741-00	Sportpromotie en -evenementen - werking dienst	U	6222000	Tweede pensioenpijler contractuelen (premie)	-94	1.370	1.551	1.706	1.763	1.846	<b>8.142</b>
GBB_P&OG	0741-00	Sportpromotie en -evenementen - werking dienst	U	6230020	Maaltijdcheques	-1.097	300	300	300	300	300	<b>403</b>
GBB_P&OG	0741-00	Sportpromotie en -evenementen - werking dienst	U	6230070	Gemeenschappelijke sociale dienst	-27	0	0	0	0	0	<b>-27</b>
GBB_P&OG	0741-00	Sportpromotie en -evenementen - werking dienst	O	7450010	Werknemersbijdrage maaltijdcheques	-162	0	0	0	0	0	<b>-162</b>
GBB_P&OG	0751-00	Jeugd - werking dienst	U	6152030	Administratiekosten	-11	0	0	0	0	0	<b>-11</b>
GBB_P&OG	0751-00	Jeugd - werking dienst	U	6202000	Bezoldigingen contractueel personeel	-24.704	-42.070	-43.405	-48.232	-49.299	-52.000	<b>-259.710</b>
GBB_P&OG	0751-00	Jeugd - werking dienst	U	6212000	Werkgeversbijdragen contractueel personeel	-43	-11.959	-12.354	-13.447	-13.741	-14.359	<b>-65.903</b>
GBB_P&OG	0751-00	Jeugd - werking dienst	U	6212001	Tweede pensioenpijler contractuelen - werkgeversbijdrage	-137	-134	-136	-151	-134	-133	<b>-825</b>
GBB_P&OG	0751-00	Jeugd - werking dienst	U	6222000	Tweede pensioenpijler contractuelen (premie)	-1.516	-1.565	-1.554	-1.585	-1.552	-1.549	<b>-9.321</b>
GBB_P&OG	0751-00	Jeugd - werking dienst	U	6230020	Maaltijdcheques	-2.042	-2.425	-2.425	-2.425	-2.425	-2.425	<b>-14.167</b>
GBB_P&OG	0751-00	Jeugd - werking dienst	U	6230070	Gemeenschappelijke sociale dienst	-58	0	0	0	0	0	<b>-58</b>
GBB_P&OG	0751-00	Jeugd - werking dienst	O	7450010	Werknemersbijdrage maaltijdcheques	-276	0	0	0	0	0	<b>-276</b>
GBB_P&OG	0800-00	Gewoon basisonderwijs	U	6153010	Dienstverplaatsingen	-617	0	0	0	0	0	<b>-617</b>
GBB_P&OG	0800-00	Gewoon basisonderwijs	U	6207000	Bezoldigingen - onderwijzend personeel tlv het bestuur	-7.639	-78	211	262	262	262	<b>-6.720</b>
GBB_P&OG	0800-00	Gewoon basisonderwijs	U	6217000	Werkgeversbijdragen - onderwijzend personeel tlv het bestuur	16	0	0	0	0	0	<b>16</b>
GBB_P&OG	0800-00	Gewoon basisonderwijs	U	6230030	Vergoeding woon-werk verkeer	-323	1.475	1.475	1.475	1.475	1.475	<b>7.052</b>
GBB_P&OG	0800-00	Gewoon basisonderwijs	U	6230070	Gemeenschappelijke sociale dienst	-224	0	0	0	0	0	<b>-224</b>
GBB_P&OG	0945-00	Kinderopvang	U	6152030	Administratiekosten	0	0	0	0	0	0	<b>0</b>
GBB_P&OG	0945-00	Kinderopvang	U	6201000	Bezoldigingen - vastbenoemd personeel	-271	1.334	59.920	59.353	63.023	64.386	<b>247.745</b>
GBB_P&OG	0945-00	Kinderopvang	U	6202000	Bezoldigingen contractueel personeel	-32.112	-48.941	-59.242	-63.029	-65.905	-63.706	<b>-332.935</b>
GBB_P&OG	0945-00	Kinderopvang	U	6211000	Werkgeversbijdragen vast benoemd personeel	-88	49	23.294	24.260	25.442	27.443	<b>100.400</b>
GBB_P&OG	0945-00	Kinderopvang	U	6212000	Werkgeversbijdragen contractueel personeel	-12.862	-14.912	-1.939	-2.696	-3.038	-1.970	<b>-37.417</b>

Meerjarenplanaanpassing 2 2020-2025 'Anzegem morgen' – Overzicht verschil jaarbudgetrekeningen exploitatie gesorteerd per actie, beleidsitem en algemene rekening

Gemeente en OCMW Anzegem (0207.484.780 & 0212.235.703)

Rapporteringsperiode: 2020-2025



Actie	Beleidsitem	Beleidsitem omschrijving	U/O	AR	Algemene rekening omschrijving	2020	2021	2022	2023	2024	2025	Totaal
GBB_P&OG	0945-00	Kinderopvang	U	6212001	Tweede pensioenpijler contractuelen - werkgeversbijdrage	47	0	32	39	40	41	199
GBB_P&OG	0945-00	Kinderopvang	U	6222000	Tweede pensioenpijler contractuelen (premie)	644	60	365	441	455	468	2.433
GBB_P&OG	0945-00	Kinderopvang	U	6230020	Maaltijdcheques	-7.052	-5.850	-5.850	-5.850	-5.850	-5.850	-36.302
GBB_P&OG	0945-00	Kinderopvang	U	6230070	Gemeenschappelijke sociale dienst	-103	0	0	0	0	0	-103
GBB_P&OG	0945-00	Kinderopvang	O	7405030	Specifieke werkingsubsidies - personeel - weerwerk-GESCO	20.622	0	0	0	0	0	20.622
GBB_P&OG	0945-00	Kinderopvang	O	7450010	Werknemersbijdrage maaltijdcheques	-1.011	0	0	0	0	0	-1.011
GBB_P&OG	0959-00	Overige verrichtingen betreffende ouderen	U	6152030	Administratiekosten	-2	0	0	0	0	0	-2
GBB_P&OG	0959-00	Overige verrichtingen betreffende ouderen	U	6201000	Bezoldigingen - vastbenoemd personeel	-967	4.039	8.260	8.451	8.609	8.683	37.075
GBB_P&OG	0959-00	Overige verrichtingen betreffende ouderen	U	6202000	Bezoldigingen contractueel personeel	2.511	16.063	-23.094	-24.986	-25.823	-26.528	-81.857
GBB_P&OG	0959-00	Overige verrichtingen betreffende ouderen	U	6211000	Werkgeversbijdragen vast benoemd personeel	-336	779	-3.417	-2.675	-2.311	-1.472	-9.432
GBB_P&OG	0959-00	Overige verrichtingen betreffende ouderen	U	6212000	Werkgeversbijdragen contractueel personeel	2.077	6.085	-4.271	-4.682	-4.919	-5.123	-10.833
GBB_P&OG	0959-00	Overige verrichtingen betreffende ouderen	U	6212001	Tweede pensioenpijler contractuelen - werkgeversbijdrage	17	0	3	3	3	3	29
GBB_P&OG	0959-00	Overige verrichtingen betreffende ouderen	U	6222000	Tweede pensioenpijler contractuelen (premie)	103	675	730	739	781	803	3.831
GBB_P&OG	0959-00	Overige verrichtingen betreffende ouderen	U	6230020	Maaltijdcheques	335	0	0	0	0	0	335
GBB_P&OG	0959-00	Overige verrichtingen betreffende ouderen	U	6230070	Gemeenschappelijke sociale dienst	-6	0	0	0	0	0	-6
GBB_P&OG	0959-00	Overige verrichtingen betreffende ouderen	O	7450010	Werknemersbijdrage maaltijdcheques	38	0	0	0	0	0	38
GBB_P&OG	0990-00	Begraafplaatsen	U	6152030	Administratiekosten	-1	0	0	0	0	0	-1
GBB_P&OG	0990-00	Begraafplaatsen	U	6201000	Bezoldigingen - vastbenoemd personeel	-1.509	368	2.378	2.435	2.513	2.531	8.716
GBB_P&OG	0990-00	Begraafplaatsen	U	6202000	Bezoldigingen contractueel personeel	28.736	30.000	68.551	70.074	71.910	73.593	342.864
GBB_P&OG	0990-00	Begraafplaatsen	U	6211000	Werkgeversbijdragen vast benoemd personeel	-311	141	1.374	1.101	1.124	1.146	4.575
GBB_P&OG	0990-00	Begraafplaatsen	U	6212000	Werkgeversbijdragen contractueel personeel	8.327	8.750	21.944	22.440	22.950	23.664	108.075
GBB_P&OG	0990-00	Begraafplaatsen	U	6212001	Tweede pensioenpijler contractuelen - werkgeversbijdrage	72	80	86	92	92	97	519
GBB_P&OG	0990-00	Begraafplaatsen	U	6222000	Tweede pensioenpijler contractuelen (premie)	-67	-120	-146	-158	-152	-172	-815
GBB_P&OG	0990-00	Begraafplaatsen	U	6230020	Maaltijdcheques	914	1.174	1.174	1.174	1.174	1.174	6.784
GBB_P&OG	0990-00	Begraafplaatsen	U	6230070	Gemeenschappelijke sociale dienst	-12	0	0	0	0	0	-12
GBB_P&OG	0990-00	Begraafplaatsen	O	7450010	Werknemersbijdrage maaltijdcheques	143	0	0	0	0	0	143
GBB_P&OO	0010-00	Algemene overdrachten tussen de verschillende bestuurlijke niveaus	O	7402001	Regularisatiepremie ex-contingentgesco's	0	0	0	0	0	0	0
GBB_P&OO	0100-00	Politieke organen	U	6153010	Dienstverplaatsingen	-100	0	0	0	0	0	-100
GBB_P&OO	0100-00	Politieke organen	U	6200000	Bezoldigingen - uitvoerende mandatarissen	-1.835	-951	14	-207	-207	3.208	22
GBB_P&OO	0100-00	Politieke organen	U	6200100	Presentiegelden commissie- en raadsleden	-4.628	0	340	400	400	7.030	3.542
GBB_P&OO	0100-00	Politieke organen	U	6240000	Pensioenen politiek personeel	-1.919	-6.000	450	480	520	500	-5.969
GBB_P&OO	0100-00	Politieke organen	O	7440000	Andere operationele ontvangsten: Inhouding op pensioen	-34	0	0	0	0	0	-34
GBB_P&OO	0112-00	Dienst Personeel en Organisatie	U	6152020	Weddecentrale	-3.482	-2.250	-2.250	-2.250	-2.250	-2.250	-14.732
GBB_P&OO	0119-10	Dienst van de Gebouwen	U	6152030	Administratiekosten	-10	-10	-10	-10	-15	-15	-70
GBB_P&OO	0119-10	Dienst van de Gebouwen	U	6155000	Andere diensten en diverse leveringen	5	10	10	10	10	10	55
GBB_P&OO	0119-10	Dienst van de Gebouwen	U	6202000	Bezoldigingen contractueel personeel	-221	0	19.844	20.293	20.101	19.904	79.921
GBB_P&OO	0119-10	Dienst van de Gebouwen	U	6212000	Werkgeversbijdragen contractueel personeel	-186	0	5.961	6.082	6.331	6.605	24.793
GBB_P&OO	0119-10	Dienst van de Gebouwen	U	6212001	Tweede pensioenpijler contractuelen - werkgeversbijdrage	1	0	2	2	2	2	9
GBB_P&OO	0119-10	Dienst van de Gebouwen	U	6222000	Tweede pensioenpijler contractuelen (premie)	-86	0	21	25	25	26	11
GBB_P&OO	0119-10	Dienst van de Gebouwen	U	6230020	Maaltijdcheques	-190	-115	-115	-115	-115	-115	-765
GBB_P&OO	0119-10	Dienst van de Gebouwen	U	6230070	Gemeenschappelijke sociale dienst	-1	0	0	0	0	0	-1
GBB_P&OO	0119-10	Dienst van de Gebouwen	O	7450010	Werknemersbijdrage maaltijdcheques	-8	-15	-15	-15	-15	-15	-83
GBB_P&OO	0119-90	Overige algemene diensten - niet verdeelde ontvangsten en uitgaven	U	6153010	Dienstverplaatsingen	-2.985	-2.000	-2.000	-2.000	-2.000	-2.000	-12.985
GBB_P&OO	0119-90	Overige algemene diensten - niet verdeelde ontvangsten en uitgaven	U	6230010	Verzekeringen personeel	-7.483	-4.750	-4.750	-4.750	-4.750	-4.750	-31.233
GBB_P&OO	0119-90	Overige algemene diensten - niet verdeelde ontvangsten en uitgaven	U	6230030	Vergoeding woon-werk verkeer	-1.699	0	0	0	0	0	-1.699

Meerjarenplanaanpassing 2 2020-2025 'Anzegem morgen' – Overzicht verschil jaarbudgetrekeningen exploitatie gesorteerd per actie, beleidsitem en algemene rekening

Gemeente en OCMW Anzegem (0207.484.780 & 0212.235.703)

Rapportingsperiode: 2020-2025

Actie	Beleidsitem	Beleidsitem omschrijving	U/O	AR	Algemene rekening omschrijving	2020	2021	2022	2023	2024	2025	Totaal
GBB_P&OO	0119-90	Overige algemene diensten - niet verdeelde ontvangsten en uitgaven	U	6230040	Arbeidsgeneeskundige dienst	-2.197	0	0	0	0	0	-2.197
GBB_P&OO	0119-90	Overige algemene diensten - niet verdeelde ontvangsten en uitgaven	U	6230050	Vakbondspremie	-219	-200	-200	-200	-200	-200	-1.219
GBB_P&OO	0119-90	Overige algemene diensten - niet verdeelde ontvangsten en uitgaven	U	6230090	Voordelen bovenop het loon	-717	2.500	2.500	2.500	2.500	2.500	11.783
GBB_P&OO	0119-90	Overige algemene diensten - niet verdeelde ontvangsten en uitgaven	O	7405060	Werkgeversbijdragen wettelijke verzekeringen - Sociale Maribel	5.209	-5.500	0	0	0	0	-291
GBB_P&OO	0119-90	Overige algemene diensten - niet verdeelde ontvangsten en uitgaven	O	7450030	Gerecupereerde kosten - vergoeding arbeidsongevallen	27	0	0	0	0	0	27
GBB_P&OO	0900-00	Sociale Dienst	U	6152030	Administratiekosten	-20	-20	-25	-25	-25	-30	-145
GBB_P&OO	0900-00	Sociale Dienst	U	6155000	Andere diensten en diverse leveringen	13	15	15	15	15	15	88
GBB_P&OO	0900-00	Sociale Dienst	U	6201000	Bezoldigingen - vastbenoemd personeel	-1.096	971	47.968	48.977	49.912	51.743	198.475
GBB_P&OO	0900-00	Sociale Dienst	U	6202000	Bezoldigingen contractueel personeel	-737	-3.867	-17.691	-20.839	-22.431	-23.749	-89.314
GBB_P&OO	0900-00	Sociale Dienst	U	6211000	Werkgeversbijdragen vast benoemd personeel	7.028	490	22.058	22.647	22.938	23.776	98.937
GBB_P&OO	0900-00	Sociale Dienst	U	6212000	Werkgeversbijdragen contractueel personeel	-478	-931	-2.931	-3.798	-4.323	-4.760	-17.221
GBB_P&OO	0900-00	Sociale Dienst	U	6212001	Tweede pensioenpijler contractuelen - werkgeversbijdrage	-4	0	4	5	6	6	17
GBB_P&OO	0900-00	Sociale Dienst	U	6222000	Tweede pensioenpijler contractuelen (premie)	-221	-370	-1.439	-1.493	-1.547	-1.596	-6.666
GBB_P&OO	0900-00	Sociale Dienst	U	6230020	Maaltijdcheques	-4.182	-2.220	-2.220	-2.220	-2.220	-2.220	-15.282
GBB_P&OO	0900-00	Sociale Dienst	U	6230070	Gemeenschappelijke sociale dienst	0	0	0	0	0	0	0
GBB_P&OO	0900-00	Sociale Dienst	O	7450010	Werknemersbijdrage maaltijdcheques	-443	-295	-295	-295	-295	-295	-1.918
GBB_P&OO	0904-00	Activering van tewerkstelling	U	6205000	Bezoldigingen art 60§7	-13.346	0	2.388	1.915	1.953	1.992	-5.098
GBB_P&OO	0904-00	Activering van tewerkstelling	U	6215000	Werkgeversbijdragen art 60§7	-4.472	0	468	561	572	584	-2.287
GBB_P&OO	0904-00	Activering van tewerkstelling	U	6230020	Maaltijdcheques	-3.220	-3.680	-3.680	-3.680	-3.680	-3.680	-21.620
GBB_P&OO	0904-00	Activering van tewerkstelling	U	6230070	Gemeenschappelijke sociale dienst	-42	0	0	0	0	0	-42
GBB_P&OO	0904-00	Activering van tewerkstelling	O	7405006	Inspanningsvergoeding tijdelijke werkervaring (TWE)	2.960	0	0	0	0	0	2.960
GBB_P&OO	0904-00	Activering van tewerkstelling	O	7405007	Compensatievergoeding tijdelijke werkervaring (TWE)	1.140	0	0	0	0	0	1.140
GBB_P&OO	0904-00	Activering van tewerkstelling	O	7408043	Subsidie POD MI inzake sociale economie art 60§7	-8.540	-12.350	0	0	0	0	-20.890
GBB_P&OO	0904-00	Activering van tewerkstelling	O	7408046	Subsidie POD MI art 60§7 > 25 jaar	2.684	13.588	0	0	0	0	16.272
GBB_P&OO	0904-00	Activering van tewerkstelling	O	7450000	Diverse operationele opbrengsten - gerecupereerde kosten	6.419	0	0	0	0	0	6.419
GBB_P&OO	0904-00	Activering van tewerkstelling	O	7450010	Werknemersbijdrage maaltijdcheques	-500	0	0	0	0	0	-500
GBB_P&OO	0909-00	Sociaal Huis - niet-verdeelde ontvangsten en uitgaven	U	6152030	Administratiekosten	-603	-625	-650	-670	-690	-715	-3.953
GBB_P&OO	0909-00	Sociaal Huis - niet-verdeelde ontvangsten en uitgaven	U	6155000	Andere diensten en diverse leveringen	14	20	20	20	20	20	114
GBB_P&OO	0909-00	Sociaal Huis - niet-verdeelde ontvangsten en uitgaven	U	6201000	Bezoldigingen - vastbenoemd personeel	-7.531	-6.392	56.670	57.087	59.070	60.407	219.311
GBB_P&OO	0909-00	Sociaal Huis - niet-verdeelde ontvangsten en uitgaven	U	6202000	Bezoldigingen contractueel personeel	-6.705	-24.966	-48.234	-50.683	-52.174	-53.942	-236.704
GBB_P&OO	0909-00	Sociaal Huis - niet-verdeelde ontvangsten en uitgaven	U	6211000	Werkgeversbijdragen vast benoemd personeel	-9.034	-2.000	26.933	23.301	20.192	19.513	78.905
GBB_P&OO	0909-00	Sociaal Huis - niet-verdeelde ontvangsten en uitgaven	U	6212000	Werkgeversbijdragen contractueel personeel	-2.294	-12.362	-19.751	-21.349	-22.689	-24.245	-102.690
GBB_P&OO	0909-00	Sociaal Huis - niet-verdeelde ontvangsten en uitgaven	U	6212001	Tweede pensioenpijler contractuelen - werkgeversbijdrage	119	0	3	3	3	3	131
GBB_P&OO	0909-00	Sociaal Huis - niet-verdeelde ontvangsten en uitgaven	U	6222000	Tweede pensioenpijler contractuelen (premie)	1.256	1.123	529	525	557	568	4.558
GBB_P&OO	0909-00	Sociaal Huis - niet-verdeelde ontvangsten en uitgaven	U	6230020	Maaltijdcheques	-744	0	0	0	0	0	-744
GBB_P&OO	0909-00	Sociaal Huis - niet-verdeelde ontvangsten en uitgaven	U	6230070	Gemeenschappelijke sociale dienst	-50	0	0	0	0	0	-50
GBB_P&OO	0909-00	Sociaal Huis - niet-verdeelde ontvangsten en uitgaven	O	7450010	Werknemersbijdrage maaltijdcheques	-229	0	0	0	0	0	-229
GBB_P&OO	0946-00	Thuisbezorgde maaltijden	U	6152030	Administratiekosten	-5	-5	-5	-10	-10	-10	-45
GBB_P&OO	0946-00	Thuisbezorgde maaltijden	U	6155000	Andere diensten en diverse leveringen	2	10	10	10	10	10	52
GBB_P&OO	0946-00	Thuisbezorgde maaltijden	U	6202000	Bezoldigingen contractueel personeel	-290	92	394	331	341	352	1.220
GBB_P&OO	0946-00	Thuisbezorgde maaltijden	U	6212000	Werkgeversbijdragen contractueel personeel	-151	0	116	98	100	104	267
GBB_P&OO	0946-00	Thuisbezorgde maaltijden	U	6212001	Tweede pensioenpijler contractuelen - werkgeversbijdrage	-5	0	1	1	1	1	-1
GBB_P&OO	0946-00	Thuisbezorgde maaltijden	U	6222000	Tweede pensioenpijler contractuelen (premie)	-37	0	8	10	10	11	2
GBB_P&OO	0946-00	Thuisbezorgde maaltijden	U	6230020	Maaltijdcheques	-81	-115	-115	-115	-115	-115	-656
GBB_P&OO	0946-00	Thuisbezorgde maaltijden	U	6230070	Gemeenschappelijke sociale dienst	0	0	0	0	0	0	0
GBB_P&OO	0946-00	Thuisbezorgde maaltijden	O	7450010	Werknemersbijdrage maaltijdcheques	-11	-15	-15	-15	-15	-15	-86

Meerjarenplanaanpassing 2 2020-2025 'Anzegem morgen' – Overzicht verschil jaarbudgetrekeningen exploitatie gesorteerd per actie, beleidsitem en algemene rekening

Gemeente en OCMW Anzegem (0207.484.780 & 0212.235.703)

Actie	Beleidsitem	Beleidsitem omschrijving	U/O	AR	Algemene rekening omschrijving	2020	2021	2022	2023	2024	2025	Totaal
GBB_P&OO	0947-00	Klusjesdienst	U	6155000	Andere diensten en diverse leveringen	0	0	0	0	0	0	0
GBB_P&OO	0947-00	Klusjesdienst	U	6202000	Bezoldigingen contractueel personeel	-13	0	0	0	0	0	-13
GBB_P&OO	0947-00	Klusjesdienst	U	6212000	Werkgeversbijdragen contractueel personeel	-2	0	0	0	0	0	-2
GBB_P&OO	0947-00	Klusjesdienst	U	6212001	Tweede pensioenpijler contractuelen - werkgeversbijdrage	7	0	0	0	0	0	7
GBB_P&OO	0947-00	Klusjesdienst	U	6222000	Tweede pensioenpijler contractuelen (premie)	77	0	0	0	0	0	77
GBB_P&OO	0947-00	Klusjesdienst	O	7450010	Werknemersbijdrage maaltijdcheques	10	0	0	0	0	0	10
GBB_P&OO	0948-01	Reguliere poetsdienst	U	6152030	Administratiekosten	-15	-20	-20	-25	-25	-30	-135
GBB_P&OO	0948-01	Reguliere poetsdienst	U	6155000	Andere diensten en diverse leveringen	11	10	10	10	10	10	61
GBB_P&OO	0948-01	Reguliere poetsdienst	U	6202000	Bezoldigingen contractueel personeel	-7.448	-51.711	-91.588	-93.523	-95.120	-96.910	-436.300
GBB_P&OO	0948-01	Reguliere poetsdienst	U	6212000	Werkgeversbijdragen contractueel personeel	-3.987	-15.165	-26.552	-27.114	-27.578	-28.126	-128.522
GBB_P&OO	0948-01	Reguliere poetsdienst	U	6212001	Tweede pensioenpijler contractuelen - werkgeversbijdrage	-64	-140	-178	-182	-187	-192	-943
GBB_P&OO	0948-01	Reguliere poetsdienst	U	6222000	Tweede pensioenpijler contractuelen (premie)	-893	-1.707	-1.688	-1.695	-1.687	-1.685	-9.355
GBB_P&OO	0948-01	Reguliere poetsdienst	U	6230020	Maaltijdcheques	-816	-2.829	-3.829	-3.829	-3.829	-3.829	-18.961
GBB_P&OO	0948-01	Reguliere poetsdienst	U	6230070	Gemeenschappelijke sociale dienst	-33	0	0	0	0	0	-33
GBB_P&OO	0948-01	Reguliere poetsdienst	O	7450010	Werknemersbijdrage maaltijdcheques	-247	-390	-525	-525	-525	-525	-2.737
GBB_P&OO	0948-02	Poetsdienst via dienstencheques	U	6152030	Administratiekosten	-65	-70	-74	-80	-85	-90	-464
GBB_P&OO	0948-02	Poetsdienst via dienstencheques	U	6155000	Andere diensten en diverse leveringen	55	60	60	60	60	60	355
GBB_P&OO	0948-02	Poetsdienst via dienstencheques	U	6202000	Bezoldigingen contractueel personeel	-44.445	-78.598	12.920	10.392	10.647	10.882	-78.202
GBB_P&OO	0948-02	Poetsdienst via dienstencheques	U	6212000	Werkgeversbijdragen contractueel personeel	-20.687	-24.569	654	-145	-143	-152	-45.042
GBB_P&OO	0948-02	Poetsdienst via dienstencheques	U	6212001	Tweede pensioenpijler contractuelen - werkgeversbijdrage	-204	-240	21	26	27	27	-343
GBB_P&OO	0948-02	Poetsdienst via dienstencheques	U	6222000	Tweede pensioenpijler contractuelen (premie)	-3.237	-3.115	-562	-530	-543	-555	-8.542
GBB_P&OO	0948-02	Poetsdienst via dienstencheques	U	6230020	Maaltijdcheques	-6.826	-6.714	-3.714	-3.714	-3.714	-3.714	-28.396
GBB_P&OO	0948-02	Poetsdienst via dienstencheques	U	6230070	Gemeenschappelijke sociale dienst	-114	0	0	0	0	0	-114
GBB_P&OO	0948-02	Poetsdienst via dienstencheques	O	7450010	Werknemersbijdrage maaltijdcheques	-945	-920	-500	-500	-500	-500	-8.865
GBB_PATG	0050-00	Patrimonium zonder maatschappelijk doel	U	6103000	Onderhoud en herstel van onroerende goederen	-1.333	0	0	0	0	0	-1.333
GBB_PATG	0050-00	Patrimonium zonder maatschappelijk doel	U	6110000	Elektriciteit	-3.761	-3.000	-3.000	-2.000	-2.000	-2.000	-15.761
GBB_PATG	0050-00	Patrimonium zonder maatschappelijk doel	U	6111000	Gas	1.456	1.700	1.900	2.100	2.300	2.500	11.956
GBB_PATG	0050-00	Patrimonium zonder maatschappelijk doel	U	6113000	Water	-2.408	-1.600	-1.700	-1.800	-1.800	-1.800	-11.108
GBB_PATG	0050-00	Patrimonium zonder maatschappelijk doel	O	7001000	Opbrengsten uit verhuring	551	0	0	0	0	0	551
GBB_PATG	0119-10	Dienst van de Gebouwen	U	6152090	Vrijwilligerswerk	0	1.400	1.400	1.400	1.400	1.400	7.000
GBB_PATG	0119-90	Overige algemene diensten - niet verdeelde ontvangsten en uitgaven	U	6100000	Huur en huurlasten van onroerende goederen	-5.000	0	0	0	7.000	7.000	9.000
GBB_PATG	0119-90	Overige algemene diensten - niet verdeelde ontvangsten en uitgaven	U	6103000	Onderhoud en herstel van onroerende goederen	-6.268	45.000	15.000	5.000	5.000	5.000	68.732
GBB_PATG	0119-90	Overige algemene diensten - niet verdeelde ontvangsten en uitgaven	U	6103020	Huur installaties, inrichting en uitrusting	-503	0	0	0	0	0	-503
GBB_PATG	0119-90	Overige algemene diensten - niet verdeelde ontvangsten en uitgaven	U	6110000	Elektriciteit	-5.317	-2.500	-2.000	-1.500	-1.000	-500	-12.817
GBB_PATG	0119-90	Overige algemene diensten - niet verdeelde ontvangsten en uitgaven	U	6111000	Gas	-17.283	0	0	0	0	0	-17.283
GBB_PATG	0119-90	Overige algemene diensten - niet verdeelde ontvangsten en uitgaven	U	6112000	Stookolie	-3.001	0	0	0	0	0	-3.001
GBB_PATG	0119-90	Overige algemene diensten - niet verdeelde ontvangsten en uitgaven	U	6113000	Water	11	300	200	100	100	0	711
GBB_PATG	0119-90	Overige algemene diensten - niet verdeelde ontvangsten en uitgaven	U	6152000	Diverse erelonen, vergoedingen en dienstverleningen	-5.346	35.000	35.000	35.000	35.000	35.000	169.654
GBB_PATG	0119-90	Overige algemene diensten - niet verdeelde ontvangsten en uitgaven	O	7001000	Opbrengsten uit verhuring	95	0	0	0	0	0	95
GBB_PATG	0200-00	Dienst Gemeentelijke Infrastructuur - niet-verdeelde ontvangsten en uitgaven	U	6103000	Onderhoud en herstel van onroerende goederen	-1.301	0	0	0	0	0	-1.301
GBB_PATG	0200-00	Dienst Gemeentelijke Infrastructuur - niet-verdeelde ontvangsten en uitgaven	U	6110000	Elektriciteit	-867	-750	-750	-750	-750	-750	-4.617

Meerjarenplanaanpassing 2 2020-2025 'Anzegem morgen' – Overzicht verschil jaarbudgetrekeningen exploitatie gesorteerd per actie, beleidsitem en algemene rekening

Gemeente en OCMW Anzegem (0207.484.780 & 0212.235.703)

Rapportingsperiode: 2020-2025

Actie	Beleidsitem	Beleidsitem omschrijving	U/O	AR	Algemene rekening omschrijving	2020	2021	2022	2023	2024	2025	Totaal
GBB_PATG	0200-00	Dienst Gemeentelijke Infrastructuur - niet-verdeelde ontvangsten en uitgaven	U	6113000	Water	204	250	250	250	275	275	1.504
GBB_PATG	0200-01	Wegen - technische dienst	U	6110000	Elektriciteit	-863	-700	-700	-700	-700	-700	-4.363
GBB_PATG	0200-01	Wegen - technische dienst	U	6113000	Water	-385	0	0	0	0	0	-385
GBB_PATG	0309-00	Overig afvalbeheer (o.m. containerpark)	U	6103000	Onderhoud en herstel van onroerende goederen	-278	0	0	0	0	0	-278
GBB_PATG	0309-00	Overig afvalbeheer (o.m. containerpark)	U	6110000	Elektriciteit	-385	0	0	0	0	0	-385
GBB_PATG	0309-00	Overig afvalbeheer (o.m. containerpark)	U	6113000	Water	415	600	575	550	525	500	3.165
GBB_PATG	0400-00	Politie	U	6103000	Onderhoud en herstel van onroerende goederen	-721	0	0	0	0	0	-721
GBB_PATG	0400-00	Politie	U	6110000	Elektriciteit	-8.557	-7.500	-7.500	-7.500	-7.500	-7.500	-46.057
GBB_PATG	0400-00	Politie	U	6111000	Gas	834	0	0	0	0	0	834
GBB_PATG	0400-00	Politie	U	6113000	Water	-602	-400	-400	-400	-400	-400	-2.602
GBB_PATG	0400-00	Politie	O	7001000	Opbrengsten uit verhuring	259	0	0	0	0	0	259
GBB_PATG	0521-00	Toerisme	U	6100000	Huur en huurlasten van onroerende goederen	-36	0	0	0	0	0	-36
GBB_PATG	0521-00	Toerisme	U	6103000	Onderhoud en herstel van onroerende goederen	-6.358	-7.000	-4.000	-4.000	-4.000	-4.000	-29.358
GBB_PATG	0521-00	Toerisme	U	6110000	Elektriciteit	-7.791	-7.500	-7.750	-8.000	-8.250	-8.750	-48.041
GBB_PATG	0521-00	Toerisme	U	6111000	Gas	228	0	0	0	0	0	228
GBB_PATG	0521-00	Toerisme	U	6113000	Water	-1.246	-950	-1.000	-1.050	-1.100	-1.100	-6.446
GBB_PATG	0521-00	Toerisme	O	7001000	Opbrengsten uit verhuring	3.765	0	0	0	0	0	3.765
GBB_PATG	0640-00	Elektriciteitsvoorziening	O	7000080	Opbrengst Groene Stroom Certificaten	0	0	0	0	0	0	0
GBB_PATG	0670-00	Straatverlichting	U	6110010	Elektriciteit - openbare verlichting	0	0	0	0	0	0	0
GBB_PATG	0703-00	Bibliotheken	U	6103000	Onderhoud en herstel van onroerende goederen	-1.698	0	0	0	0	0	-1.698
GBB_PATG	0703-00	Bibliotheken	U	6110000	Elektriciteit	0	0	0	0	0	0	0
GBB_PATG	0703-00	Bibliotheken	U	6111000	Gas	-60	0	0	0	0	0	-60
GBB_PATG	0703-00	Bibliotheken	U	6113000	Water	-104	0	0	0	0	0	-104
GBB_PATG	0705-00	Gemeenschapscentrum - algemeen	U	6100000	Huur en huurlasten van onroerende goederen	29	40	50	50	55	75	299
GBB_PATG	0705-00	Gemeenschapscentrum - algemeen	U	6103000	Onderhoud en herstel van onroerende goederen	-17.386	-3.000	-3.000	-3.000	-3.000	-3.000	-32.386
GBB_PATG	0705-00	Gemeenschapscentrum - algemeen	U	6110000	Elektriciteit	-5.693	0	0	0	0	0	-5.693
GBB_PATG	0705-00	Gemeenschapscentrum - algemeen	U	6111000	Gas	2.895	2.700	2.900	3.000	3.000	3.000	17.495
GBB_PATG	0705-00	Gemeenschapscentrum - algemeen	U	6112000	Stookolie	-1.238	0	0	0	0	0	-1.238
GBB_PATG	0705-00	Gemeenschapscentrum - algemeen	U	6113000	Water	243	0	0	0	0	0	243
GBB_PATG	0705-01	Uitleendienst	U	6100000	Huur en huurlasten van onroerende goederen	-1.000	0	0	0	0	0	-1.000
GBB_PATG	0705-01	Uitleendienst	U	6103000	Onderhoud en herstel van onroerende goederen	-989	0	0	0	0	0	-989
GBB_PATG	0710-00	Feesten en plechtigheden	U	6110000	Elektriciteit	-1.738	0	0	0	0	0	-1.738
GBB_PATG	0710-00	Feesten en plechtigheden	U	6140000	Overige diensten - prestaties van derden	-38	2.000	500	500	500	0	3.462
GBB_PATG	0742-01	Sporthallen	U	6103000	Onderhoud en herstel van onroerende goederen	-4.133	2.000	0	0	0	0	-2.133
GBB_PATG	0742-01	Sporthallen	U	6110000	Elektriciteit	-2.200	0	0	0	0	0	-2.200
GBB_PATG	0742-01	Sporthallen	U	6111000	Gas	-1.796	0	0	0	0	0	-1.796
GBB_PATG	0742-01	Sporthallen	U	6112000	Stookolie	-5.377	0	0	0	0	0	-5.377
GBB_PATG	0742-01	Sporthallen	U	6113000	Water	3.816	7.250	7.500	7.750	8.000	8.300	42.616
GBB_PATG	0742-02	Sportterreinen en hun accommodatie	U	6100000	Huur en huurlasten van onroerende goederen	-36	-30	-35	-30	-20	-10	-161
GBB_PATG	0742-02	Sportterreinen en hun accommodatie	U	6103000	Onderhoud en herstel van onroerende goederen	-2.668	-3.000	-3.000	-3.000	-3.000	-3.000	-17.668
GBB_PATG	0742-02	Sportterreinen en hun accommodatie	U	6110000	Elektriciteit	-8.901	0	0	0	0	0	-8.901
GBB_PATG	0742-02	Sportterreinen en hun accommodatie	U	6111000	Gas	-546	0	0	0	0	0	-546
GBB_PATG	0742-02	Sportterreinen en hun accommodatie	U	6112000	Stookolie	0	0	0	0	0	0	0
GBB_PATG	0742-02	Sportterreinen en hun accommodatie	U	6113000	Water	-933	0	0	0	0	0	-933
GBB_PATG	0752-00	Jeugd - Infrastructuur en faciliteiten t.b.v. kinderen en jongeren	U	6100000	Huur en huurlasten van onroerende goederen	-523	-475	-425	-375	-325	-275	-2.398
GBB_PATG	0752-00	Jeugd - Infrastructuur en faciliteiten t.b.v. kinderen en jongeren	U	6103000	Onderhoud en herstel van onroerende goederen	597	5.000	0	0	0	0	5.597
GBB_PATG	0752-00	Jeugd - Infrastructuur en faciliteiten t.b.v. kinderen en jongeren	U	6110000	Elektriciteit	250	0	0	0	0	0	250
GBB_PATG	0752-00	Jeugd - Infrastructuur en faciliteiten t.b.v. kinderen en jongeren	U	6111000	Gas	-1.179	0	0	0	0	0	-1.179

Meerjarenplanaanpassing 2 2020-2025 'Anzegem morgen' – Overzicht verschil jaarbudgetrekeningen exploitatie gesorteerd per actie, beleidsitem en algemene rekening

Gemeente en OCMW Anzegem (0207.484.780 & 0212.235.703)

Actie	Beleidsitem	Beleidsitem omschrijving	U/O	AR	Algemene rekening omschrijving	2020	2021	2022	2023	2024	2025	Totaal
GBB_PATG	0752-00	Jeugd - Infrastructuur en faciliteiten t.b.v. kinderen en jongeren	U	6113000	Water	-925	-650	-700	-750	-800	-850	-4.675
GBB_PATG	0790-00	Erediensten	U	6103000	Onderhoud en herstel van onroerende goederen	271	0	0	0	0	0	271
GBB_PATG	0790-00	Erediensten	U	6110000	Elektriciteit	-5.263	0	0	0	0	0	-5.263
GBB_PATG	0790-00	Erediensten	U	6111000	Gas	-1.768	-1.000	-1.000	-1.000	-1.000	-1.000	-6.768
GBB_PATG	0790-00	Erediensten	U	6113000	Water	-300	0	0	0	0	0	-300
GBB_PATG	0800-00	Gewoon basisonderwijs	U	6100000	Huur en huurlasten van onroerende goederen	-40	0	0	0	0	0	-40
GBB_PATG	0800-00	Gewoon basisonderwijs	U	6103000	Onderhoud en herstel van onroerende goederen	-1.209	0	0	0	0	0	-1.209
GBB_PATG	0800-00	Gewoon basisonderwijs	U	6110000	Elektriciteit	-8.252	0	0	0	0	0	-8.252
GBB_PATG	0800-00	Gewoon basisonderwijs	U	6111000	Gas	612	0	0	0	0	0	612
GBB_PATG	0800-00	Gewoon basisonderwijs	U	6112000	Stookolie	0	20.000	20.000	20.000	20.000	20.000	100.000
GBB_PATG	0800-00	Gewoon basisonderwijs	U	6113000	Water	-3.016	-1.300	-1.400	-1.500	-1.600	-1.700	-10.516
GBB_PATG	0800-00	Gewoon basisonderwijs	O	7001000	Opbrengsten uit verhuring	-45	0	0	0	0	0	-45
GBB_PATG	0820-00	Deeltijds kunstonderwijs	U	6103000	Onderhoud en herstel van onroerende goederen	-2.203	0	0	0	0	0	-2.203
GBB_PATG	0820-00	Deeltijds kunstonderwijs	U	6110000	Elektriciteit	-1.534	0	0	0	0	0	-1.534
GBB_PATG	0820-00	Deeltijds kunstonderwijs	U	6111000	Gas	1.353	1.700	1.500	1.300	1.100	900	7.853
GBB_PATG	0820-00	Deeltijds kunstonderwijs	U	6113000	Water	-1.106	-1.150	-1.225	-1.300	-1.375	-1.450	-7.606
GBB_PATG	0945-00	Kinderopvang	U	6103000	Onderhoud en herstel van onroerende goederen	-4.680	0	0	0	0	0	-4.680
GBB_PATG	0945-00	Kinderopvang	U	6110000	Elektriciteit	75	0	0	0	0	0	75
GBB_PATG	0945-00	Kinderopvang	U	6111000	Gas	-317	0	0	0	0	0	-317
GBB_PATG	0945-00	Kinderopvang	U	6113000	Water	-15	0	0	0	0	0	-15
GBB_PATG	0950-00	Ouderenwoningen	U	6103000	Onderhoud en herstel van onroerende goederen	532	0	0	0	0	0	532
GBB_PATG	0950-00	Ouderenwoningen	U	6112000	Stookolie	-1.000	-1.000	-1.000	-1.000	-1.000	-1.000	-6.000
GBB_PATG	0950-00	Ouderenwoningen	O	7001000	Opbrengsten uit verhuring	435	0	0	0	0	0	435
GBB_PATG	0990-00	Begraafplaatsen	U	6103000	Onderhoud en herstel van onroerende goederen	-768	1.000	0	0	0	0	232
GBB_PATG	0990-00	Begraafplaatsen	U	6110000	Elektriciteit	-16	0	0	0	0	0	-16
GBB_PATG	0990-00	Begraafplaatsen	U	6113000	Water	-1.345	-950	-1.000	-1.050	-1.100	-1.100	-6.545
GBB_PATO	0050-00	Patrimonium zonder maatschappelijk doel	U	6400010	Onroerende voorheffing	-8	0	0	0	0	0	-8
GBB_PATO	0050-00	Patrimonium zonder maatschappelijk doel	O	7001000	Opbrengsten uit verhuring	27	0	0	0	0	0	27
GBB_PATO	0119-10	Dienst van de Gebouwen	U	6112001	Brandstof voertuigen	32	0	0	0	0	0	32
GBB_PATO	0119-10	Dienst van de Gebouwen	U	6141000	Overige leveringen, benodigdheden	-983	-500	-500	-500	-500	-500	-3.483
GBB_PATO	0119-90	Overige algemene diensten - niet verdeelde ontvangsten en uitgaven	U	6152000	Diverse erelonen, vergoedingen en dienstverleningen	363	0	0	0	0	0	363
GBB_PATO	0903-01	LOI Complex Lieven Bauwensstraat	U	6103000	Onderhoud en herstel van onroerende goederen	-1.547	4.000	0	0	0	0	2.453
GBB_PATO	0903-01	LOI Complex Lieven Bauwensstraat	U	6110000	Elektriciteit	-2.248	7.500	0	0	0	0	5.252
GBB_PATO	0903-01	LOI Complex Lieven Bauwensstraat	U	6111000	Gas	-579	-250	-250	-250	-250	-250	-1.829
GBB_PATO	0903-01	LOI Complex Lieven Bauwensstraat	U	6113000	Water	72	0	0	0	0	0	72
GBB_PATO	0903-01	LOI Complex Lieven Bauwensstraat	U	6120001	Brandverzekering	-3	-470	-475	-480	-480	-480	-2.388
GBB_PATO	0903-01	LOI Complex Lieven Bauwensstraat	U	6140200	Aankoop, onderhoud en herstel gereedschappen, materieel, machines, installaties	-263	0	0	0	0	0	-263
GBB_PATO	0903-02	LOI Kljtberg	U	6103000	Onderhoud en herstel van onroerende goederen	-56	0	0	0	0	0	-56
GBB_PATO	0903-02	LOI Kljtberg	U	6110000	Elektriciteit	-20	-400	0	0	0	0	-420
GBB_PATO	0903-02	LOI Kljtberg	U	6111000	Gas	-1.097	-925	-925	-925	-875	-825	-5.572
GBB_PATO	0903-02	LOI Kljtberg	U	6113000	Water	-239	0	0	0	0	0	-239
GBB_PATO	0903-02	LOI Kljtberg	U	6120001	Brandverzekering	-27	-465	-485	-515	-535	-555	-2.582
GBB_PATO	0903-02	LOI Kljtberg	U	6140200	Aankoop, onderhoud en herstel gereedschappen, materieel, machines, installaties	-192	0	0	0	0	0	-192
GBB_PATO	0909-00	Sociaal Huis - niet-verdeelde ontvangsten en uitgaven	U	6103000	Onderhoud en herstel van onroerende goederen	-533	8.000	0	0	0	0	7.467
GBB_PATO	0909-00	Sociaal Huis - niet-verdeelde ontvangsten en uitgaven	U	6110000	Elektriciteit	-150	-9.500	0	0	0	0	-9.650
GBB_PATO	0909-00	Sociaal Huis - niet-verdeelde ontvangsten en uitgaven	U	6111000	Gas	-1.316	-2.500	-2.650	-3.000	-3.250	-3.400	-16.116
GBB_PATO	0909-00	Sociaal Huis - niet-verdeelde ontvangsten en uitgaven	U	6113000	Water	-13	0	0	0	0	0	-13
GBB_PATO	0909-00	Sociaal Huis - niet-verdeelde ontvangsten en uitgaven	U	6120001	Brandverzekering	0	-735	-740	-745	-750	-755	-3.725

Meerjarenplanaanpassing 2 2020-2025 'Anzegem morgen' – Overzicht verschil jaarbudgetrekeningen exploitatie gesorteerd per actie, beleidsitem en algemene rekening

Gemeente en OCMW Anzegem (0207.484.780 & 0212.235.703)

Rapportingsperiode: 2020-2025



Actie	Beleidsitem	Beleidsitem omschrijving	U/O	AR	Algemene rekening omschrijving	2020	2021	2022	2023	2024	2025	Totaal
GBB_PATO	0909-00	Sociaal Huis - niet-verdeelde ontvangsten en uitgaven	U	6140200	Aankoop, onderhoud en herstel gereedschappen,materieel, machines, installaties	-1.116	-500	-500	-500	-500	-500	-3.616
GBB_PATO	0930-00	Sociale huisvesting	U	6100000	Huur en huurlasten van onroerende goederen	-315	-300	-275	-275	-375	-250	-1.790
GBB_PATO	0930-00	Sociale huisvesting	U	6103000	Onderhoud en herstel van onroerende goederen	-532	1.000	0	0	0	0	468
GBB_PATO	0930-00	Sociale huisvesting	U	6110000	Elektriciteit	-477	2.000	5.000	5.000	5.000	5.000	21.523
GBB_PATO	0930-00	Sociale huisvesting	U	6113000	Water	-464	0	0	0	0	0	-464
GBB_PATO	0930-00	Sociale huisvesting	U	6120001	Brandverzekering	-606	-605	-595	-585	-575	-560	-3.526
GBB_PATO	0930-00	Sociale huisvesting	U	6140200	Aankoop, onderhoud en herstel gereedschappen,materieel, machines, installaties	-240	0	0	0	0	0	-240
GBB_PATO	0930-00	Sociale huisvesting	O	7001000	Opbrengsten uit verhuuring	5.371	0	0	0	0	0	5.371
GBB_PATO	0950-00	Ouderenwoningen	U	6103000	Onderhoud en herstel van onroerende goederen	423	-1.500	0	0	0	0	-1.077
GBB_PATO	0950-00	Ouderenwoningen	U	6110000	Elektriciteit	-555	0	0	0	0	0	-555
GBB_PATO	0950-00	Ouderenwoningen	U	6113000	Water	111	0	0	0	0	0	111
GBB_PATO	0950-00	Ouderenwoningen	U	6120001	Brandverzekering	71	-205	-210	-215	-220	-225	-1.004
GBB_PATO	0950-00	Ouderenwoningen	U	6140200	Aankoop, onderhoud en herstel gereedschappen,materieel, machines, installaties	-621	0	0	0	0	0	-621
GBB_PATO	0950-00	Ouderenwoningen	U	6400010	Onroerende voorheffing	58	75	25	-25	-75	-125	-67
GBB_PATO	0950-00	Ouderenwoningen	O	7001000	Opbrengsten uit verhuuring	-5.772	-16.700	-16.850	-17.000	-17.150	-17.300	-90.772
GBB_PATO	0952-00	Assistentiewoningen	U	6103000	Onderhoud en herstel van onroerende goederen	-373	-2.500	0	0	0	0	-2.873
GBB_PATO	0952-00	Assistentiewoningen	U	6110000	Elektriciteit	-1.778	-250	-250	-250	-200	-200	-2.928
GBB_PATO	0952-00	Assistentiewoningen	U	6112000	Stookolie	-1.438	3.000	0	0	0	0	1.562
GBB_PATO	0952-00	Assistentiewoningen	U	6113000	Water	-17.095	0	0	0	0	0	-17.095
GBB_PATO	0952-00	Assistentiewoningen	U	6120001	Brandverzekering	-2	-500	-520	-540	-560	-575	-2.697
GBB_PATO	0952-00	Assistentiewoningen	U	6140200	Aankoop, onderhoud en herstel gereedschappen,materieel, machines, installaties	-59	0	0	0	0	0	-59
GBB_PATO	0952-00	Assistentiewoningen	O	7001000	Opbrengsten uit verhuuring	-5.102	-11.500	0	0	0	0	-16.602
GBB_PATO	0952-00	Assistentiewoningen	O	7030000	Opbrengst forfait, water, mazout en wasgeld	-1.833	0	0	0	0	0	-1.833
GBB_RP	0600-00	Ruimtelijke planning	U	6150010	Drukwerk	-483	1.900	0	0	0	0	1.417
GBB_RP	0600-00	Ruimtelijke planning	U	6152090	Vrijwilligerswerk	-1.094	-1.000	0	0	0	0	-2.094
GBB_RP	0600-00	Ruimtelijke planning	U	6490050	Werkingsubsidies - andere overheden	-31.737	-15.900	0	0	0	0	-47.637
GBB_RP	0600-00	Ruimtelijke planning	O	7000070	Opbrengsten ruimtelijke planning	13.774	0	0	0	0	0	13.774
GBB_SCHLDG	0040-00	Transacties ivm de openbare schuld	U	6500010	Rente, commissies en kosten verbonden aan leningschulden	-6.772	0	0	0	0	0	-6.772
GBB_SCHLDG	0040-00	Transacties ivm de openbare schuld	U	6500020	Intrest leasing overdracht openbare verlichting aan Fluvius	-7.886	0	0	0	0	0	-7.886
GBB_SCHLDO	0040-00	Transacties ivm de openbare schuld	U	6500010	Rente, commissies en kosten verbonden aan leningschulden	-7	0	0	0	0	0	-7
GBB_SH	0010-00	Algemene overdrachten tussen de verschillende bestuurlijke niveaus	O	7400000	Gemeentefonds - basisdotatie	3.572	3.705	3.834	3.969	4.108	4.252	23.440
GBB_SH	0030-00	Financiële aangelegenheden	U	6420000	Minderwaarde op realisatie van operationele vorderingen	-1.469	0	0	0	0	0	-1.469
GBB_SH	0030-00	Financiële aangelegenheden	U	6590000	Diverse financiële kosten	-227	0	0	0	0	0	-227
GBB_SH	0119-90	Overige algemene diensten - niet verdeelde ontvangsten en uitgaven	U	6120000	Overige verzekeringen	-80	-500	-700	-900	-1.000	-1.100	-4.280
GBB_SH	0119-90	Overige algemene diensten - niet verdeelde ontvangsten en uitgaven	U	6150030	Documentatie en abonnementen	-464	-500	0	0	0	0	-964
GBB_SH	0119-90	Overige algemene diensten - niet verdeelde ontvangsten en uitgaven	U	6150040	Lidmaatschapsbijdragen	0	0	0	0	0	0	0
GBB_SH	0119-90	Overige algemene diensten - niet verdeelde ontvangsten en uitgaven	U	6150050	Communicatiekosten - telefoon, internet, kabeltelevisie...	598	750	750	750	750	750	4.348
GBB_SH	0119-90	Overige algemene diensten - niet verdeelde ontvangsten en uitgaven	U	6152000	Diverse erelonen, vergoedingen en dienstverleningen	121	450	0	0	0	0	571

Actie	Beleidsitem	Beleidsitem omschrijving	U/O	AR	Algemene rekening omschrijving	2020	2021	2022	2023	2024	2025	Totaal
GBB_SH	0119-90	Overige algemene diensten - niet verdeelde ontvangsten en uitgaven	U	6152060	Erelonen advocaat	-750	-750	-750	-750	-750	-750	-4.500
GBB_SH	0119-90	Overige algemene diensten - niet verdeelde ontvangsten en uitgaven	U	6159001	Kosten interne vergaderingen	-195	0	0	0	0	0	-195
GBB_SH	0710-00	Feesten en plechtigheden	U	6159000	Receptie- en representatiekost	-1.242	-1.000	-500	-500	-500	-500	-4.242
GBB_SH	0900-00	Sociale Dienst	U	6141000	Overige leveringen, benodigdheden	-217	500	0	0	0	0	283
GBB_SH	0900-00	Sociale Dienst	U	6152000	Diverse erelonen, vergoedingen en dienstverleningen	-66	-3.000	-3.000	-3.000	-3.000	-3.000	-15.066
GBB_SH	0900-00	Sociale Dienst	U	6430000	Betaling van werkingskosten ingevolge een conventie	-3.429	0	0	0	0	0	-3.429
GBB_SH	0900-00	Sociale Dienst	U	6480011	Leefloon basisregeling 55%	10.696	100.000	30.000	30.000	30.000	30.000	230.696
GBB_SH	0900-00	Sociale Dienst	U	6480022	Leefloon begunstigden ingeschreven in het vreemdelingenregister	-17.649	-20.000	0	0	0	0	-37.649
GBB_SH	0900-00	Sociale Dienst	U	6480023	Leefloon dakloze 100%	938	5.000	0	0	0	0	5.938
GBB_SH	0900-00	Sociale Dienst	U	6480024	Toekenning installatiepremies (100 %)	-4.112	5.000	0	0	0	0	888
GBB_SH	0900-00	Sociale Dienst	U	6480029	Leefloon: toelage onderhoudsgeld (100%)	-32	0	0	0	0	0	-32
GBB_SH	0900-00	Sociale Dienst	U	6481000	Steu in speciën	-372	2.000	0	0	0	0	1.628
GBB_SH	0900-00	Sociale Dienst	U	6481001	Energietoelage	-290	0	0	0	0	0	-290
GBB_SH	0900-00	Sociale Dienst	U	6481002	Verwarmingstoelage	15	0	0	0	0	0	15
GBB_SH	0900-00	Sociale Dienst	U	6481003	Huurtoelage	650	0	0	0	0	0	650
GBB_SH	0900-00	Sociale Dienst	U	6481004	Kindertoelage	-1.125	0	0	0	0	0	-1.125
GBB_SH	0900-00	Sociale Dienst	U	6481006	Stookoliepremie hoger overheid	-11.001	-5.000	-5.000	-5.000	-5.000	-5.000	-36.001
GBB_SH	0900-00	Sociale Dienst	U	6481007	Toelage poetshulp	-250	0	0	0	0	0	-250
GBB_SH	0900-00	Sociale Dienst	U	6481010	Toelage karweihsulp	-100	-100	-100	-100	-100	-100	-600
GBB_SH	0900-00	Sociale Dienst	U	6481105	Voorschot op werkloosheidsuitkering	1.296	0	0	0	0	0	1.296
GBB_SH	0900-00	Sociale Dienst	U	6482001	Steu in natura	3.025	10.500	0	0	0	0	13.525
GBB_SH	0900-00	Sociale Dienst	U	6482002	Betaling bijdragen ziekte en invaliditeit	-37	250	0	0	0	0	213
GBB_SH	0900-00	Sociale Dienst	U	6482011	Tussenkomst in de verblijfskosten van bejaardentehuizen	-8.755	-5.000	-5.000	-5.000	-5.000	-5.000	-33.755
GBB_SH	0900-00	Sociale Dienst	U	6482022	Bijdrage in de huurlasten	-5.015	12.500	0	0	0	0	7.485
GBB_SH	0900-00	Sociale Dienst	U	6482023	Bijdrage voor kosten van medische verzorging	-200	550	0	0	0	0	350
GBB_SH	0900-00	Sociale Dienst	U	6482024	Bijdrage voor kosten van paramedische verzorging	-200	550	0	0	0	0	350
GBB_SH	0900-00	Sociale Dienst	U	6482025	Bijdrage voor farmaceutische kosten	-154	700	0	0	0	0	546
GBB_SH	0900-00	Sociale Dienst	U	6482026	Bijdrage voor begrafeniskosten	-2.525	1.750	0	0	0	0	-775
GBB_SH	0900-00	Sociale Dienst	U	6482028	Kosten socio-culturele integratie	-190	0	0	0	0	0	-190
GBB_SH	0900-00	Sociale Dienst	O	7000008	Opbrengst prestaties sociale dienst (CSR)	5.214	24.000	14.000	14.000	14.000	14.000	85.214
GBB_SH	0900-00	Sociale Dienst	O	7000009	Opbrengsten pamberbank	144	0	0	0	0	0	144
GBB_SH	0900-00	Sociale Dienst	O	7406002	Sociaal energiefonds gas en elektriciteit	-275	3.000	-300	-300	-300	-300	1.525
GBB_SH	0900-00	Sociale Dienst	O	7406003	Vergoeding oplaadterminals	3.067	0	0	0	0	0	3.067
GBB_SH	0900-00	Sociale Dienst	O	7406004	Vergoeding beheerskosten toegekende stookoliepremies	-140	0	0	0	0	0	-140
GBB_SH	0900-00	Sociale Dienst	O	7406006	Terugbetaling staat stookoliepremies	-11.001	-5.000	-5.000	-5.000	-5.000	-5.000	-36.001
GBB_SH	0900-00	Sociale Dienst	O	7406009	Overige specifieke werkingsubsidies	50	0	0	0	0	0	50
GBB_SH	0900-00	Sociale Dienst	O	7406028	Toelage staat kost socio-culturele participatiepremie	0	0	0	0	0	0	0
GBB_SH	0900-00	Sociale Dienst	O	7406028	Toelage staat kost socio-culturele participatiepremie	-667	0	0	0	0	0	-667
GBB_SH	0900-00	Sociale Dienst	O	7408011	Subsidie leefloon basisregeling 55%	5.388	55.000	16.500	16.500	16.500	16.500	126.388
GBB_SH	0900-00	Sociale Dienst	O	7408012	Subsidie begeleiding - kosten en activering GPMI - 10%	-356	5.000	0	0	0	0	4.644
GBB_SH	0900-00	Sociale Dienst	O	7408014	Tussenkomst personeelskost leefloodossiers	2.934	7.000	2.000	2.000	2.000	2.000	17.934
GBB_SH	0900-00	Sociale Dienst	O	7408022	Subsidie leefloon begunstigden ingeschreven in het vreemdelingenregister	-40.184	-20.000	0	0	0	0	-60.184
GBB_SH	0900-00	Sociale Dienst	O	7408023	Specifieke leefloon dakloze 100%	0	5.000	0	0	0	0	5.000
GBB_SH	0900-00	Sociale Dienst	O	7408024	Subsidie staat toekenning installatiepremie	-4.112	5.000	0	0	0	0	888
GBB_SH	0900-00	Sociale Dienst	O	7408028	Subsidie begeleiding en activering GPMI student - 10%	425	0	0	0	0	0	425
GBB_SH	0900-00	Sociale Dienst	O	7408029	Subsidie Leefloon: toelage onderhoudsgeld (100%)	52	0	0	0	0	0	52
GBB_SH	0900-00	Sociale Dienst	O	7480011	Recuperatie van leefloon	1.396	0	0	0	0	0	1.396
GBB_SH	0900-00	Sociale Dienst	O	7480022	Recuperatie van leefloon begunstigden ingeschreven in het vreemdelingenregister	2.478	0	0	0	0	0	2.478

Meerjarenplanaanpassing 2 2020-2025 'Anzegem morgen' – Overzicht verschil jaarbudgetrekeningen exploitatie gesorteerd per actie, beleidsitem en algemene rekening

Gemeente en OCMW Anzegem (0207.484.780 & 0212.235.703)

Actie	Beleidsitem	Beleidsitem omschrijving	U/O	AR	Algemene rekening omschrijving	2020	2021	2022	2023	2024	2025	Totaal
GBB_SH	0900-00	Sociale Dienst	O	7481000	Recuperatie steun in speciën	-702	12.000	0	0	0	0	11.298
GBB_SH	0900-00	Sociale Dienst	O	7481001	Recuperatie energietoelage	10	0	0	0	0	0	10
GBB_SH	0900-00	Sociale Dienst	O	7481002	Recuperatie verwarmingstoelage	15	0	0	0	0	0	15
GBB_SH	0900-00	Sociale Dienst	O	7481004	Recuperatie kindertoelage	30	0	0	0	0	0	30
GBB_SH	0900-00	Sociale Dienst	O	7481105	Recuperatie voorschot op werkloosheid	1.296	0	0	0	0	0	1.296
GBB_SH	0900-00	Sociale Dienst	O	7482001	Recuperatie steun in natura	-1.269	7.000	4.500	4.500	4.500	4.500	23.731
GBB_SH	0900-00	Sociale Dienst	O	7482011	recuperatie tussenkomst rusthuiskosten	186	45.500	0	0	0	0	45.686
GBB_SH	0900-00	Sociale Dienst	O	7482022	Recuperatie van bijdrage in de huurlasten	-5.176	12.500	0	0	0	0	7.324
GBB_SH	0900-00	Sociale Dienst	O	7482025	Recuperatie tussenkomst farmaceutische kosten	257	0	0	0	0	0	257
GBB_SH	0900-00	Sociale Dienst	O	7482026	Recuperatie tussenkomst in de begrafeniskosten	0	1.300	0	0	0	0	1.300
GBB_SH	0902-00	Integratie van personen met een vreemde herkomst	U	6152090	Vrijwilligerswerk	0	0	0	0	0	0	0
GBB_SH	0902-00	Integratie van personen met een vreemde herkomst	U	6482044	Steun buitenlandse behoeftigen, geen recht op leefloon	-4.250	0	0	0	0	0	-4.250
GBB_SH	0902-00	Integratie van personen met een vreemde herkomst	U	6482045	Steun toegewezen asielzoekers	-2.041	0	0	0	0	0	-2.041
GBB_SH	0902-00	Integratie van personen met een vreemde herkomst	O	7409044	Subsidie POD MI steun buitenlandse behoeftigen, geen recht op leefloon	-4.208	0	0	0	0	0	-4.208
GBB_SH	0902-00	Integratie van personen met een vreemde herkomst	O	7409045	Subsidie POD MI financiële steun toegewezen asielzoekers	-2.041	0	0	0	0	0	-2.041
GBB_SH	0902-00	Integratie van personen met een vreemde herkomst	O	7482044	Recuperatie steun buitenlandse behoeftigen, geen recht op leefloon	253	3.000	0	0	0	0	3.253
GBB_SH	0903-01	LOI Complex Lieven Bauwensstraat	U	6140000	Overige diensten - prestaties van derden	1.770	0	0	0	0	0	1.770
GBB_SH	0903-01	LOI Complex Lieven Bauwensstraat	U	6140000	Overige diensten - prestaties van derden	-2.500	-750	0	0	0	0	-3.250
GBB_SH	0903-01	LOI Complex Lieven Bauwensstraat	U	6141000	Overige leveringen, benodigdheden	545	1.500	0	0	0	0	2.045
GBB_SH	0903-01	LOI Complex Lieven Bauwensstraat	U	6150050	Communicatiekosten - telefoon, internet, kabeltelevisie...	1.983	400	400	400	400	400	3.983
GBB_SH	0903-01	LOI Complex Lieven Bauwensstraat	U	6152000	Diverse erelonen, vergoedingen en dienstverleningen	-500	-750	1.250	1.250	1.250	1.250	3.750
GBB_SH	0903-01	LOI Complex Lieven Bauwensstraat	U	6152090	Vrijwilligerswerk	-606	-500	-250	-250	-250	-250	-2.106
GBB_SH	0903-01	LOI Complex Lieven Bauwensstraat	U	6482046	Steun medische kosten politieke vluchtelingen	798	16.500	5.500	5.500	5.500	5.500	39.298
GBB_SH	0903-01	LOI Complex Lieven Bauwensstraat	U	6482048	Leefgeld materiële opvang politieke vluchtelingen	-3.086	0	0	0	0	0	-3.086
GBB_SH	0903-01	LOI Complex Lieven Bauwensstraat	O	7409046	Subsidie POD MI steun medische kosten politieke vluchtelingen	-45	16.500	5.500	5.500	5.500	5.500	38.455
GBB_SH	0903-01	LOI Complex Lieven Bauwensstraat	O	7409048	Subsidie Fedasil materiële opvang politieke vluchtelingen	-3.264	30.000	0	0	0	0	26.736
GBB_SH	0903-01	LOI Complex Lieven Bauwensstraat	O	7450000	Diverse operationele opbrengsten - gerecupereerde kosten	5	0	0	0	0	0	5
GBB_SH	0903-01	LOI Complex Lieven Bauwensstraat	O	7482048	Recuperatie leefgeld materiële opvang politieke vluchtelingen	60	0	0	0	0	0	60
GBB_SH	0903-02	LOI Klijtberg	U	6140000	Overige diensten - prestaties van derden	-500	0	0	0	0	0	-500
GBB_SH	0903-02	LOI Klijtberg	U	6141000	Overige leveringen, benodigdheden	184	1.700	0	0	0	0	1.884
GBB_SH	0903-02	LOI Klijtberg	U	6150050	Communicatiekosten - telefoon, internet, kabeltelevisie...	-95	0	0	0	0	0	-95
GBB_SH	0903-02	LOI Klijtberg	U	6152000	Diverse erelonen, vergoedingen en dienstverleningen	-250	-250	750	750	750	750	2.500
GBB_SH	0903-02	LOI Klijtberg	U	6482046	Steun medische kosten politieke vluchtelingen	-328	0	0	0	0	0	-328
GBB_SH	0903-02	LOI Klijtberg	U	6482048	Leefgeld materiële opvang politieke vluchtelingen	-1.248	0	0	0	0	0	-1.248
GBB_SH	0903-02	LOI Klijtberg	O	7409046	Subsidie POD MI steun medische kosten politieke vluchtelingen	-1.228	0	0	0	0	0	-1.228
GBB_SH	0903-02	LOI Klijtberg	O	7409048	Subsidie Fedasil materiële opvang politieke vluchtelingen	7.238	4.000	0	0	0	0	11.238
GBB_SH	0904-00	Activering van tewerkstelling	U	6141000	Overige leveringen, benodigdheden	-370	-500	0	0	0	0	-870
GBB_SH	0904-00	Activering van tewerkstelling	U	6481009	Vergoeding voortraject tewerkstelling	139	-250	0	0	0	0	-111
GBB_SH	0904-00	Activering van tewerkstelling	O	7000010	Opbrengsten wijkwerkcheques	314	-1.500	-10.000	-10.000	-10.000	-10.000	-41.186
GBB_SH	0905-00	Dienst voor juridische informatie en advies	U	6430000	Betaling van werkingskosten ingevolge een conventie	-798	12.000	12.500	12.500	12.000	12.000	60.202
GBB_SH	0909-00	Sociaal Huis - niet-verdeelde ontvangsten en uitgaven	U	6112001	Brandstof voertuigen	-249	-200	-200	-200	-200	-200	-1.249
GBB_SH	0909-00	Sociaal Huis - niet-verdeelde ontvangsten en uitgaven	U	6140000	Overige diensten - prestaties van derden	-500	-500	-500	-500	-500	-500	-3.000
GBB_SH	0909-00	Sociaal Huis - niet-verdeelde ontvangsten en uitgaven	U	6140400	Nazicht, onderhoud en controle rollend materieel	-13	0	0	0	0	0	-13
GBB_SH	0909-00	Sociaal Huis - niet-verdeelde ontvangsten en uitgaven	U	6141000	Overige leveringen, benodigdheden	-2.800	-1.000	-1.000	-1.000	-1.000	-1.000	-7.800

Meerjarenplanaanpassing 2 2020-2025 'Anzegem morgen' – Overzicht verschil jaarbudgetrekeningen exploitatie gesorteerd per actie, beleidsitem en algemene rekening

Gemeente en OCMW Anzegem (0207.484.780 & 0212.235.703)

Rapportingsperiode: 2020-2025



Actie	Beleidsitem	Beleidsitem omschrijving	U/O	AR	Algemene rekening omschrijving	2020	2021	2022	2023	2024	2025	Totaal
GBB_SH	0909-00	Sociaal Huis - niet-verdeelde ontvangsten en uitgaven	U	6150010	Drukwerk	118	1.500	1.500	1.500	1.500	1.500	7.618
GBB_SH	0909-00	Sociaal Huis - niet-verdeelde ontvangsten en uitgaven	U	6400000	Diverse belastingen	-135	0	0	0	0	0	-135
GBB_SH	0909-00	Sociaal Huis - niet-verdeelde ontvangsten en uitgaven	U	6490010	Werkingsubsidies - huishoudens	-21.031	-10.000	0	0	0	0	-31.031
GBB_SH	0909-00	Sociaal Huis - niet-verdeelde ontvangsten en uitgaven	U	6490020	Werkingsubsidies - verenigingen	0	0	0	0	0	0	0
GBB_SH	0909-00	Sociaal Huis - niet-verdeelde ontvangsten en uitgaven	O	7450000	Diverse operationele opbrengsten - gerecupereerde kosten	569	0	0	0	0	0	569
GBB_SH	0909-00	Sociaal Huis - niet-verdeelde ontvangsten en uitgaven	O	7450050	Giften, schenkingen vlottende activa met last	1.750	0	0	0	0	0	1.750
GBB_SH	0930-00	Sociale huisvesting	U	6120001	Brandverzekering	0	0	0	0	0	0	0
GBB_SH	0930-00	Sociale huisvesting	U	6141000	Overige leveringen, benodigdheden	-2.000	2.000	0	0	0	0	0
GBB_SH	0930-00	Sociale huisvesting	U	6150050	Communicatiekosten - telefoon, internet, kabeltelevisie...	0	1.000	2.000	2.000	2.000	2.000	9.000
GBB_SH	0930-00	Sociale huisvesting	U	6430000	Betaling van werkingskosten ingevolge een conventie	0	-1.536	0	0	0	0	-1.536
GBB_SH	0943-00	Gezins hulp	U	6141000	Overige leveringen, benodigdheden	0	0	5.000	0	0	0	5.000
GBB_SH	0943-00	Gezins hulp	U	6490020	Werkingsubsidies - verenigingen	-3.892	-16.000	-16.000	-16.000	-16.000	-16.000	-83.892
GBB_SH	0943-00	Gezins hulp	U	6490040	Werkingsubsidies - adviesorganen	0	0	0	0	0	0	0
GBB_SH	0943-00	Gezins hulp	O	7406009	Overige specifieke werkingsubsidies	0	0	0	0	0	0	0
GBB_SH	0943-00	Gezins hulp	O	7409000	Specifieke werkingsubsidies - overige	0	0	5.000	0	0	0	5.000
GBB_SH	0943-01	Kledijwinkel, pamperbank, voedselbedeling	U	6141000	Overige leveringen, benodigdheden	-100	0	0	0	0	0	-100
GBB_SH	0943-01	Kledijwinkel, pamperbank, voedselbedeling	U	6152090	Vrijwilligerswerk	63	4.250	3.250	3.250	3.250	1.250	15.313
GBB_SH	0943-01	Kledijwinkel, pamperbank, voedselbedeling	O	7000006	Opbrengsten kledijwinkel	-484	0	0	0	0	0	-484
GBB_SH	0946-00	Thuisbezorgde maaltijden	U	6000000	Aankoop van thuisbezorgde maaltijden	1.778	0	0	0	0	0	1.778
GBB_SH	0946-00	Thuisbezorgde maaltijden	U	6112001	Brandstof voertuigen	407	0	0	0	0	0	407
GBB_SH	0946-00	Thuisbezorgde maaltijden	U	6140400	Nazicht, onderhoud en controle rollend materieel	-122	0	0	0	0	0	-122
GBB_SH	0946-00	Thuisbezorgde maaltijden	U	6141000	Overige leveringen, benodigdheden	-100	0	0	0	0	0	-100
GBB_SH	0946-00	Thuisbezorgde maaltijden	U	6400000	Diverse belastingen	-135	0	0	0	0	0	-135
GBB_SH	0946-00	Thuisbezorgde maaltijden	O	7000001	Opbrengsten thuisbezorgde maaltijden	1.934	0	10.000	10.000	10.000	10.000	41.934
GBB_SH	0947-00	Klusjesdienst	U	6430000	Betaling van werkingskosten ingevolge een conventie	-15.000	5.000	0	0	0	0	-10.000
GBB_SH	0947-00	Klusjesdienst	O	7000003	Opbrengsten karwei hulp	87	0	0	0	0	0	87
GBB_SH	0948-01	Reguliere poetsdienst	O	7000002	Opbrengsten reguliere poetsdienst	-381	-20.000	-20.000	-20.000	-20.000	-20.000	-100.381
GBB_SH	0948-02	Poetsdienst via dienstencheques	O	7000004	Opbrengsten poetsdienst via dienstencheques - aandeel cliënt	-3.011	-25.000	0	0	0	0	-28.011
GBB_SH	0948-02	Poetsdienst via dienstencheques	O	7000005	Opbrengsten poetsdienst via dienstencheques - aandeel federale overheid	-5.259	-30.000	0	0	0	0	-35.259
GBB_SH	0950-00	Ouderenwoningen	U	6140000	Overige diensten - prestaties van derden	135	0	0	0	0	0	135
GBB_SH	0950-00	Ouderenwoningen	O	7450000	Diverse operationele opbrengsten - gerecupereerde kosten	165	0	0	0	0	0	165
GBB_SH	0952-00	Assistentiewoningen	U	6150050	Communicatiekosten - telefoon, internet, kabeltelevisie...	-25	0	0	0	0	0	-25
GBB_SH	0952-00	Assistentiewoningen	U	6152000	Diverse erelonen, vergoedingen en dienstverleningen	-533	0	0	0	0	0	-533
GBB_SH	0952-00	Assistentiewoningen	O	7450000	Diverse operationele opbrengsten - gerecupereerde kosten	91	0	0	0	0	0	91
GBB_SH	0959-00	Overige verrichtingen betreffende ouderen	U	6141000	Overige leveringen, benodigdheden	-1.500	0	0	0	0	0	-1.500
GBB_SH	0959-00	Overige verrichtingen betreffende ouderen	U	6482001	Steun in natura	0	5.000	0	0	0	0	5.000
GBB_SH	0959-00	Overige verrichtingen betreffende ouderen	U	6490040	Werkingsubsidies - adviesorganen	-2.000	0	0	0	0	0	-2.000
GBB_SH	0959-00	Overige verrichtingen betreffende ouderen	O	7000011	Verkopen UIT-Pas	-247	0	0	0	0	0	-247
GBB_SH	0959-00	Overige verrichtingen betreffende ouderen	O	7482012	Recuperatie kosten activiteiten voor bejaarden	1.117	0	0	0	0	0	1.117
GBB_SH	0959-01	ANNAH	U	6141000	Overige leveringen, benodigdheden	-845	0	0	0	0	0	-845
GBB_SH	0959-01	ANNAH	U	6150010	Drukwerk	-1.080	-500	-500	-500	-500	-500	-3.580
GBB_SH	0959-01	ANNAH	U	6152090	Vrijwilligerswerk	-6.882	-13.500	0	0	0	0	-20.382
GBB_SH	0959-01	ANNAH	O	7000007	Opbrengsten Annah-werking	-8.019	-15.000	0	0	0	0	-23.019
GBB_SPORT	0740-00	Sportsector en-verenigingsondersteuning	U	6450000	Diverse operationele kosten	0	0	0	0	0	0	0
GBB_SPORT	0740-00	Sportsector en-verenigingsondersteuning	U	6490020	Werkingsubsidies - verenigingen	-6.750	-5.000	0	0	0	0	-11.750
GBB_SPORT	0740-00	Sportsector en-verenigingsondersteuning	U	6490040	Werkingsubsidies - adviesorganen	0	0	0	0	0	0	0
GBB_SPORT	0740-00	Sportsector en-verenigingsondersteuning	O	7450000	Diverse operationele opbrengsten - gerecupereerde kosten	0	0	0	0	0	0	0
GBB_SPORT	0741-00	Sportpromotie en -evenementen - werking dienst	U	6140000	Overige diensten - prestaties van derden	-12.983	-21.000	-3.000	-3.000	-3.000	-3.000	-45.983
GBB_SPORT	0741-00	Sportpromotie en -evenementen - werking dienst	U	6140600	Busvervoer	-3.054	0	0	0	0	0	-3.054

Meerjarenplanaanpassing 2 2020-2025 'Anzegem morgen' – Overzicht verschil jaarbudgetrekeningen exploitatie gesorteerd per actie, beleidsitem en algemene rekening

Gemeente en OCMW Anzegem (0207.484.780 & 0212.235.703)

Rapporteringperiode: 2020-2025

Actie	Beleidsitem	Beleidsitem omschrijving	U/O	AR	Algemene rekening omschrijving	2020	2021	2022	2023	2024	2025	Totaal
GBB_SPORT	0741-00	Sportpromotie en -evenementen - werking dienst	U	6141000	Overige leveringen, benodigdheden	-4.146	-5.000	-2.000	-2.000	-2.000	-2.000	-17.146
GBB_SPORT	0741-00	Sportpromotie en -evenementen - werking dienst	U	6150010	Drukwerk	-1.097	-830	-830	-830	-830	-830	-5.247
GBB_SPORT	0741-00	Sportpromotie en -evenementen - werking dienst	U	6152090	Vrijwilligerswerk	-1.803	-600	-700	-700	-700	-700	-5.203
GBB_SPORT	0741-00	Sportpromotie en -evenementen - werking dienst	U	6152100	Verenigingswerk	720	1.000	1.000	1.000	1.000	1.000	5.720
GBB_SPORT	0741-00	Sportpromotie en -evenementen - werking dienst	O	7000140	Opbrengsten Sportaanbod	-2.038	0	0	0	0	0	-2.038
GBB_SPORT	0742-01	Sporthallen	U	6140000	Overige diensten - prestaties van derden	431	0	0	0	0	0	431
GBB_SPORT	0742-01	Sporthallen	U	6152080	Auteursrechten	-1.280	470	470	470	470	470	1.070
GBB_SPORT	0742-01	Sporthallen	U	6152090	Vrijwilligerswerk	1.865	2.000	2.000	2.000	2.000	2.000	11.865
GBB_SPORT	0742-01	Sporthallen	U	6152100	Verenigingswerk	840	1.000	1.000	1.000	1.000	1.000	5.840
GBB_SPORT	0742-01	Sporthallen	O	7000140	Opbrengsten Sportaanbod	20	0	0	0	0	0	20
GBB_SPORT	0742-01	Sporthallen	O	7001000	Opbrengsten uit verhuring	-14.868	0	0	0	0	0	-14.868
GBB_SPORT	0742-02	Sportterreinen en hun accommodatie	U	6141000	Overige leveringen, benodigdheden	-514	6.000	6.000	6.000	6.000	6.000	29.486
GBB_SPORT	0742-02	Sportterreinen en hun accommodatie	U	6152080	Auteursrechten	-650	360	360	360	360	360	1.150
GBB_SPORT	0742-02	Sportterreinen en hun accommodatie	O	7001000	Opbrengsten uit verhuring	7.768	0	0	0	0	0	7.768
GBB_TOELAE	0400-00	Politie	U	6490050	Werkingsubsidies - andere overheden	0	0	0	0	0	0	0
GBB_TOELAE	0410-00	Brandweer	U	6490050	Werkingsubsidies - andere overheden	-54.000	-54.931	0	0	0	0	-108.931
GBB_TOELAE	0410-00	Brandweer	O	7450000	Diverse operationele opbrengsten - gerecupereerde kosten	1	0	0	0	0	0	1
GBB_TOELAE	0790-00	Erediensten	U	6490050	Werkingsubsidies - andere overheden	-6.403	0	-86.320	0	0	0	-92.723
GBB_TOER	0521-00	Toerisme	U	6140000	Overige diensten - prestaties van derden	-3.283	0	0	0	0	0	-3.283
GBB_TOER	0521-00	Toerisme	U	6152090	Vrijwilligerswerk	-116	2.250	2.250	0	0	0	4.384
GBB_TOER	0521-00	Toerisme	U	6490050	Werkingsubsidies - andere overheden	-310	0	0	0	0	0	-310
GBB_TOER	0521-00	Toerisme	O	7000060	Opbrengsten Toerisme	-58	1.500	1.500	1.500	1.500	1.500	7.442
GBB_VERZEK	0050-00	Patrimonium zonder maatschappelijk doel	U	6120001	Brandverzekering	-18	-665	-675	-690	-695	-700	-3.443
GBB_VERZEK	0119-90	Overige algemene diensten - niet verdeelde ontvangsten en uitgaven	U	6120000	Overige verzekeringen	-6.360	-10.350	-10.650	-11.000	-12.650	-13.200	-64.210
GBB_VERZEK	0119-90	Overige algemene diensten - niet verdeelde ontvangsten en uitgaven	U	6120001	Brandverzekering	-4.757	-5.160	-5.050	-5.000	-4.955	-4.900	-29.822
GBB_VERZEK	0200-00	Dienst Gemeentelijke Infrastructuur - niet-verdeelde ontvangsten en uitgaven	U	6120001	Brandverzekering	-144	-2.443	-2.502	-2.563	-2.625	-2.690	-12.967
GBB_VERZEK	0309-00	Overig afvalbeheer (o.m. containerpark)	U	6120001	Brandverzekering	0	-33	-35	-33	-36	-34	-171
GBB_VERZEK	0400-00	Politie	U	6120001	Brandverzekering	-450	-461	-473	-485	-497	-509	-2.875
GBB_VERZEK	0410-00	Brandweer	U	6120000	Overige verzekeringen	0	0	0	0	0	0	0
GBB_VERZEK	0410-00	Brandweer	U	6120001	Brandverzekering	-78	-1.035	-1.060	-1.080	-1.100	-1.120	-5.473
GBB_VERZEK	0521-00	Toerisme	U	6120001	Brandverzekering	-3	-1.335	-1.355	-1.375	-1.390	-1.415	-6.873
GBB_VERZEK	0680-00	Groene ruimte	U	6120001	Brandverzekering	0	0	0	0	0	0	0
GBB_VERZEK	0703-00	Bibliotheken	U	6120001	Brandverzekering	-4	-270	65	65	70	75	1
GBB_VERZEK	0705-00	Gemeenschapscentrum - algemeen	U	6120001	Brandverzekering	2.083	-3.595	-3.595	-3.705	-3.810	-3.925	-16.547
GBB_VERZEK	0742-00	Zwembad	U	6120001	Brandverzekering	-3.000	-3.075	-3.150	-3.225	-3.300	-3.375	-19.125
GBB_VERZEK	0742-01	Sporthallen	U	6120001	Brandverzekering	-13	-1.040	-1.065	-1.095	-1.120	-1.145	-5.478
GBB_VERZEK	0742-02	Sportterreinen en hun accommodatie	U	6120000	Overige verzekeringen	0	0	0	0	0	0	0
GBB_VERZEK	0742-02	Sportterreinen en hun accommodatie	U	6120001	Brandverzekering	-121	-743	-756	-771	-786	-802	-3.979
GBB_VERZEK	0752-00	Jeugd - Infrastructuur en faciliteiten t.b.v. kinderen en jongeren	U	6120001	Brandverzekering	-3	-1.350	-1.375	-1.405	-1.430	-1.455	-7.018
GBB_VERZEK	0800-00	Gewoon basisonderwijs	U	6120000	Overige verzekeringen	-240	-600	0	0	0	0	-840
GBB_VERZEK	0800-00	Gewoon basisonderwijs	U	6120001	Brandverzekering	-27	-1.400	-2.650	-2.740	-2.835	-2.925	-12.577
GBB_VERZEK	0945-00	Kinderopvang	U	6120001	Brandverzekering	-1	-315	-320	-345	-350	-375	-1.706
GBB_VERZEK	0950-00	Ouderenwoningen	U	6120001	Brandverzekering	-3	-310	-315	-320	-330	-335	-1.613
			U		<b>Totaal exploitatieuitgaven</b>	<b>-1.662.902</b>	<b>-231.778</b>	<b>-332.120</b>	<b>-97.672</b>	<b>-111.576</b>	<b>41.567</b>	<b>-2.394.481</b>
			O		<b>Totaal exploitatieontvangsten</b>	<b>100.854</b>	<b>-544.552</b>	<b>207.173</b>	<b>-35.999</b>	<b>108.122</b>	<b>220.759</b>	<b>56.357</b>
					<b>Exploitatiesaldo</b>	<b>1.763.756</b>	<b>-312.774</b>	<b>539.293</b>	<b>61.673</b>	<b>219.698</b>	<b>179.192</b>	<b>2.450.838</b>

Meerjarenplanaanpassing 2 2020-2025 'Anzegem morgen' – Overzicht verschil jaarbudgetrekeningen exploitatie gesorteerd per actie, beleidsitem en algemene rekening

Gemeente en OCMW Anzegem (0207.484.780 & 0212.235.703)

Rapporteringsperiode: 2020-2025

**Overzicht investeringsuitgaven meerjarenplanaanpassing 2 2020 - 2025 gesorteerd per actie met verschil t.o.v. meerjarenplanaanpassing 1 2020 - 2025 en meerjarenplanaanpassing 1 na overdracht investeringkrediet rekening 2020**

Actie 2020-2025/GBB	Omschrijving investering	Rek 2020	mjpa2 2021	mjpa2 2022	mjpa2 2023	mjpa2 2024	mjpa2 2025	TOTAAL verbintenis-krediet mjpa1 2020-2025	TOTAAL mjpa1 na overdracht investeringskredieten rek 2020	TOTAAL verbintenis-krediet mjpa2 2020-2025	VERSCHIL verbintenis-krediet mjpa2 2020-2025 t.o.v. mjpa1 na overdracht krediet rek 2020	VERSCHIL verbintenis-krediet mjpa2 2020-2025 t.o.v. mjpa1
	<b>Totaal transactie-krediet uitgaven</b>	<b>14.856.715</b>	<b>13.601.191</b>	<b>5.629.872</b>	<b>2.789.583</b>	<b>1.822.099</b>	<b>329.099</b>	<b>40.019.635</b>	<b>39.396.074</b>	<b>39.028.559</b>	<b>-367.515</b>	<b>-991.076</b>
ACT_1.3.1	Realisatie groenzone/ verbinding Klokketuin met Vichtsesteenweg		20.000					110.000	20.000	20.000	0	-90.000
ACT_1.3.1	Uitwerken speelruimteplan	8.800	3.511	40.189	18.000	18.000		90.000	90.000	88.500	-1.500	-1.500
ACT_1.3.1	Kerstverlichting in dorpskernen		25.000					100.000	25.000	25.000	0	-75.000
ACT_1.3.1	Uitwerken speelruimteplan		1.500					0	0	1.500	1.500	1.500
ACT_1.3.2	Onroerende werken aan sporthallen - nog te definiëren		15.000	10.000				25.000	25.000	25.000	0	0
ACT_1.3.2	Sporthal Torrebos - berging	2.448	12.552					15.000	15.000	15.000	0	0
ACT_1.3.2	Relighting sporthal torrebos	86.496	3.504					90.000	90.000	90.000	0	0
ACT_1.3.2	Uitbreiden en verbeteren gemeentelijk aanbod sportinfrastructuur - buffer		200	12.000	12.000	16.000		89.200	89.200	40.200	-49.000	-49.000
ACT_1.3.2	Vervangen leidingen en thermostaat douches kleedkamers Groene Duivels Ingooigem		12.000					12.000	12.000	12.000	0	0
ACT_1.3.2	Bouwen sportaccomodatiekantine/kleedkamers Lendedreef		2.000					30.000	30.000	2.000	-28.000	-28.000
ACT_1.3.2	Voetbalkantine De Bosuil - aansluiting aardgas + plaats meterkast		800					800	800	800	0	0
ACT_1.3.2	Onroerende werken aan sportterreinen en accommodatie - nog te definiëren		21.000	20.500	37.500	37.500	37.500	154.000	154.000	154.000	0	0
ACT_1.3.2	Investeringsloelage kunstgras SV Anzegem	12.500	14.500	14.500	14.500	14.500	14.500	75.000	75.000	85.000	10.000	10.000
ACT_1.3.2	Investeringsloelage relighting veld 2 SV Anzegem		23.000					0	0	23.000	23.000	23.000
ACT_1.3.2	Investeringsloelage SV Anzegem		16.000					0	0	16.000	16.000	16.000
ACT_1.3.2	Investeringsloelage padelreinen en terras tennisclub Vichte		30.000	17.000				47.000	47.000	47.000	0	0
ACT_1.3.2	Investeringsloelage bouw kleedkamers en kantine voetbalclub Blauwe Haring	20.000	4.000					24.000	24.000	24.000	0	0
ACT_1.3.3	Aankoop zwembadmateriaal/-uitrusting		10.000					10.000	10.000	10.000	0	0
ACT_1.3.3	Financiële leasing zwembad Aquandé	3.169.419	60.581					3.230.000	3.230.000	3.230.000	0	0
ACT_1.3.4	Nieuwe speelruimte zwembad Vichte	24.000						24.001	24.000	24.000	0	-1
ACT_1.3.4	Aanleg skatepark				15.000			15.000	15.000	15.000	0	0
ACT_1.3.4	Speelkaart		10.000					10.000	10.000	10.000	0	0
ACT_1.3.5	Aanpassingswerken Gemeenschapscentra		10.000	10.000	5.000	5.000		30.000	30.000	30.000	0	0
ACT_1.3.5	Nieuw lokalen scouts Tiegem en chiromeisjes Ingooigem		500.000					500.000	500.000	500.000	0	0
ACT_1.3.5	Aanpassingswerken aan jeugdlokalen (o.a. brandveiligheid)		27.000	10.000				37.000	37.000	37.000	0	0
ACT_1.3.5	Aanpassingswerken aan de Wortel	3.357						20.000	3.357	3.357	0	-16.643
ACT_1.3.6	Aankoop on-line ticketverkoop		19.500					15.800	15.800	19.500	3.700	3.700
ACT_1.3.7	Aanpassingswerken bib Anzegem i.f.v. onderbrengen BKO		35.000					35.000	35.000	35.000	0	0
ACT_1.3.7	Aanpassingswerken gebouwen BKO		10.000	5.000	5.000	5.000		25.000	25.000	25.000	0	0

Actie 2020-2025/GBB	Omschrijving investering	Rek 2020	mjpa2 2021	mjpa2 2022	mjpa2 2023	mjpa2 2024	mjpa2 2025	TOTAAL verbintenis-krediet mjpa1 2020-2025	TOTAAL mjpa1 na overdracht investeringskredieten rek 2020	TOTAAL verbintenis-krediet mjpa2 2020-2025	VERSCHIL verbintenis-krediet mjpa2 2020-2025 t.o.v. mjpa1 na overdracht krediet rek 2020	VERSCHIL verbintenis-krediet mjpa2 2020-2025 t.o.v. mjpa1
ACT_1.3.7	BKO-meubilair nieuwe locaties			35.000				35.000	35.000	35.000	0	0
ACT_1.3.7	Aankoop oplossing voor scanregistratie door ouders			5.000				5.000	5.000	5.000	0	0
ACT_1.3.7	Aankoop tablets voor BKO's en NEL's	1.005	8.995		5.000			15.000	15.000	15.000	0	0
ACT_1.3.9	Opmaak projectdefinitie Sint-Arnolduspark		40.000					40.000	40.000	40.000	0	0
ACT_1.3.9	Opmaak beheerplan domein Sint-Arnoldus	2.794	22.206					25.000	25.000	25.000	0	0
ACT_1.3.9	Aanleg kampeerautoterrein Vital Moreelsplein	88.874	26.126					100.000	100.000	115.000	15.000	15.000
ACT_1.3.9	Aanpassingen Sint-Arnolduspark (i.k.v. beheersplan)		40.000					40.000	40.000	40.000	0	0
ACT_1.3.9	Herstel en onderhoud gebouwen domein Sint-Arnoldus		30.000	5.000	5.000	5.000	5.000	50.000	50.000	50.000	0	0
ACT_1.3.9	Een zacht wegennet uitbouwen		70.000	35.000	35.000	35.000		175.000	175.000	175.000	0	0
ACT_1.3.9	Uitkijktoren Meuleberg Tiegem		7.865					207.865	207.865	7.865	-200.000	-200.000
ACT_1.3.9	Branding/marketing dienst Toerisme en bijhorende projecten		10.000					0	0	10.000	10.000	10.000
ACT_1.3.9	Realisatie diverse projecten voor recreatieve hotspots		40.000					0	0	40.000	40.000	40.000
ACT_1.3.9	Vervangen/uitbreiden verwijs- en/of toegangsborden toeristische trekpleisters.	3.294	4.206					7.500	7.500	7.500	0	0
ACT_1.3.9	Uitkijkplatform Kleine Kluis Grijsloke		45.000					45.000	45.000	45.000	0	0
ACT_1.3.11	Onderwijs - Aankoop chromebooks met Vlaamse coronasubsidie 3 in 1	3.939	1.061					5.000	5.000	5.000	0	0
ACT_2.1.1	Mobiliteitsplan		40.000					120.000	120.000	40.000	-80.000	-80.000
ACT_2.1.2	Studiewerk riolering collector Aquafin Beukenhofstraat - aandeel gemeente	8.706	1.294					10.000	10.000	10.000	0	0
ACT_2.1.2	Opmaak archeologienota aanleg fietspaden tussen Anzegem en Waregem - aandeel Anzegem	807						807	807	807	0	0
ACT_2.1.2	Studieopdracht aanleg fietspaden tussen Anzegem en Kaster langs N382	20.727	135.466					156.193	156.193	156.193	0	0
ACT_2.1.2	Studiewerk riolering collector Aquafin Huttegem en Vichtsesteenweg - aandeel gemeente	696	24.304					25.000	25.000	25.000	0	0
ACT_2.1.2	Studiewerk heraanleg Waregemstraat - aandeel gemeente		37.505					0	0	37.505	37.505	37.505
ACT_2.1.2	Voetpaden/voetwegen aanleggen of vernieuwen		182.500	30.000	30.000	30.000	30.000	377.500	377.500	302.500	-75.000	-75.000
ACT_2.1.2	Fietspaden tussen Anzegem en kaster - onteigeningen					50.000		50.000	50.000	50.000	0	0
ACT_2.1.2	Fietspad Beukenhofstraat - gemeentelijk aandeel (oa aanleg voetpad aan één zijde)		17.000		80.000			97.000	97.000	97.000	0	0
ACT_2.1.2	heraanleg Waregemstraat- gemeentelijk aandeel (oa aanleg (onverminderd) voetpaden en opritten + voetpad tussen domien Veysstr en Priesterstraat)	5.687	191.808					235.000	235.000	197.495	-37.505	-37.505
ACT_2.1.2	fietsverbinding met Waregem langs Walskerke - onteigening, kabelwerken ov en studiekosten	2.150	117.850					120.000	120.000	120.000	0	0
ACT_2.1.2	Aanleg fietspaden en voetpaden Schaagstraat, inclusief onteigeningen en studiekosten	13.427	466.573					480.000	480.000	480.000	0	0
ACT_2.1.2	Fietspaden - aanleg + herstellen/ verbeteren		135.000	50.000				185.000	185.000	185.000	0	0
ACT_2.1.2	Vernieuwen en onderhouden beton- en asfaltwegen: nog te definiëren		197.700	100.000	100.000	100.000		660.000	500.000	497.700	-2.300	-162.300
ACT_2.1.2	Ereloon rioleringswerken project Ter Schabbe		2.300					0	0	2.300	2.300	2.300

Actie 2020-2025/GBB	Omschrijving investering	Rek 2020	mjpa2 2021	mjpa2 2022	mjpa2 2023	mjpa2 2024	mjpa2 2025	TOTAAL verbintenis-krediet mjpa1 2020-2025	TOTAAL mjpa1 na overdracht investeringskredieten rek 2020	TOTAAL verbintenis-krediet mjpa2 2020-2025	VERSCHIL verbintenis-krediet mjpa2 2020-2025 t.o.v. mjpa1 na overdracht krediet rek 2020	VERSCHIL verbintenis-krediet mjpa2 2020-2025 t.o.v. mjpa1
ACT_2.1.2	Asfalteringswerken Steenbruggestraat, Hoogstraat en Schemaai	59.094						0	59.094	59.094	0	59.094
ACT_2.1.2	Weg- en rioleringswerken in de Kerkdreef		285.000					100.000	100.000	285.000	185.000	185.000
ACT_2.1.2	Riolering Vichtsesteenweg - gemeentelijk aandeel in herinrichten doortocht Heirweg							150.000	150.000	0	-150.000	-150.000
ACT_2.1.2	High Five- project		15.000	15.000	15.000			0	0	45.000	45.000	45.000
ACT_2.1.3	Fietsinfrastructuur ondersteunend: Fietsenstallingen aan publieke gebouwen, fietsoplaadpunten,...		25.000					25.000	25.000	25.000	0	0
ACT_2.1.3	Aanleg fietsnetwerk naar het nieuw Gemeentepunt - pasmunt		125.000	185.000				800.000	800.000	310.000	-490.000	-490.000
ACT_2.1.5	Aankoop wagens, mini-bussen,....		60.000					60.000	60.000	60.000	0	0
ACT_2.2.2	Erosiebestrijding (o.m. Borrestraat)	5.887	42.113					27.400	27.400	48.000	20.600	20.600
ACT_2.3.1	RUP's en GRS	12.519	120.000	50.000	50.000	50.000		320.000	282.519	282.519	0	-37.481
ACT_2.4.2	Oude Kerk: beheerplan, studie restauratie & stabiliteitswerken	2.951	37.048					40.000	40.000	39.999	-1	-1
ACT_2.4.2	Aankoop Escolys -grond	3.272.338						3.272.340	3.272.338	3.272.338	0	-2
ACT_2.4.2	Aankoop doorgangswoning OCMW - grond	35.100						40.000	40.000	35.100	-4.900	-4.900
ACT_2.4.2	Herstel en onderhoud gebouwen/installaties gebouwenrest - buffer		66.000					137.500	137.500	66.000	-71.500	-71.500
ACT_2.4.2	Aankoop veiligheidsverlichting voor diverse gebouwen		6.000					0	0	6.000	6.000	6.000
ACT_2.4.2	Aankoop bureaucontainer							25.000	0	0	0	-25.000
ACT_2.4.2	Appartement met assistentiewoningen/bejaardenwoningen en doorgangswoning op site Heirweg		280.000	1.000.000				1.280.000	1.280.000	1.280.000	0	0
ACT_2.4.2	Sint-Janskerk : invulling profaan gedeelte							0	0	0	0	0
ACT_2.4.2	Aankoop Escolys -gebouw	4.233.023						4.233.025	4.233.023	4.233.023	0	-2
ACT_2.4.2	Studies, erelonen, verbouwingswerken nieuw Gemeentepunt	20.052	1.834.583	1.000.000	1.250.000	1.000.000		4.994.635	4.994.635	5.104.635	110.000	110.000
ACT_2.4.2	Renoveren kapellen		10.000					10.000	10.000	10.000	0	0
ACT_2.4.2	Oude Kerk: restauratie & stabiliteitswerken	2.420	354.580					297.000	297.000	357.000	60.000	60.000
ACT_2.4.2	De Stringe: vervanging verwarmings-ketel en verkalkte leidingen douches		75.000					75.000	75.000	75.000	0	0
ACT_2.4.2	GC Groeninge : plaatsen condenserende luchtverhitter	8.458						8.500	8.500	8.458	-42	-42
ACT_2.4.2	GC Groeninge : aanpassingen nodig na verkoop deelgemeentehuis		15.000					0	0	15.000	15.000	15.000
ACT_2.4.2	Vochtinsijpeling lokaal BKO in de Stringe aanpakken		25.000					10.000	10.000	25.000	15.000	15.000
ACT_2.4.2	Verbouwen BKO Vichte (lokaal in de Stringe)		35.000					0	0	35.000	35.000	35.000
ACT_2.4.2	Kleine Kluis: vochtprobleem kelder oplossen							0	0	0	0	0
ACT_2.4.2	Noodtrap Ansold			30.000				0	0	30.000	30.000	30.000
ACT_2.4.2	Gemeenschapscentra: onderhoud en herstellingen		52.542					52.500	52.500	52.542	42	42
ACT_2.4.2	Verbouwen gemeenteschool Ingooigem		1.150.000	515.000				1.665.000	1.665.000	1.665.000	0	0
ACT_2.4.2	Aankoop doorgangswoning OCMW - gebouw	152.674	32.226					180.000	180.000	184.900	4.900	4.900
ACT_2.4.2	Aanpassingswerken aan assistentiewoningen		100.000					100.000	100.000	100.000	0	0

Actie 2020-2025/GBB	Omschrijving investering	Rek 2020	mjpa2 2021	mjpa2 2022	mjpa2 2023	mjpa2 2024	mjpa2 2025	TOTAAL verbintenis-krediet mjpa1 2020-2025	TOTAAL mjpa1 na overdracht investeringskredieten rek 2020	TOTAAL verbintenis-krediet mjpa2 2020-2025	VERSCHIL verbintenis-krediet mjpa2 2020-2025 t.o.v. mjpa1 na overdracht krediet rek 2020	VERSCHIL verbintenis-krediet mjpa2 2020-2025 t.o.v. mjpa1
ACT_2.4.2	Gemeenschapscentrum de Linde : inbraakbeveiliging	3.316	0					4.500	3.316	3.316	0	-1.184
ACT_2.4.2	Vernieuwen CV-installatie de 3 Kaven		20.000					0	0	20.000	20.000	20.000
ACT_2.4.2	Vervangen verwarmingsinstallatie kunstacademie+vervangen verwarmingsinstallatie muzieklokaal Vichte		25.000					25.000	25.000	25.000	0	0
ACT_2.4.2	Vervangen verwarmingsinstallaties bejaardenwoningen Ter Schabbe en Kortestraat			75.000				80.000	80.000	75.000	-5.000	-5.000
ACT_2.5.1	Uitrol burgemeestersconvenant en klimaatacties		24.000	12.000	12.000	12.000		60.000	60.000	60.000	0	0
ACT_2.5.2	Leasing-overname en nieuwe investeringen openbare verlichting door Fluvius	1.561.783	601.299	601.299	601.299			3.631.416	3.365.680	3.365.680	0	-265.736
ACT_2.5.4	Bomenplan		10.000	5.000				15.000	15.000	15.000	0	0
ACT_2.5.4	Bosuitbreiding		0	60.000				60.000	60.000	60.000	0	0
ACT_2.5.4	Studie, aankoop en inrichting ecologisch park Vichte		223.150					223.150	223.150	223.150	0	0
ACT_3.1.1	Aankoop software OCMW clientdossiers (o.m. Sierra 2.0)	8.697	12.303					21.000	21.000	21.000	0	0
ACT_3.1.1	Kassamodule			9.000				9.000	9.000	9.000	0	0
ACT_3.1.1	E-facturatie		9.000					9.000	9.000	9.000	0	0
ACT_3.1.1	Software gelinkt aan Ruimtelijke Planning			9.000				9.000	9.000	9.000	0	0
ACT_3.1.1	Postregistratiesysteem (E-post)		3.000					3.000	3.000	3.000	0	0
ACT_3.1.1	BBC 2020		6.000					6.000	6.000	6.000	0	0
ACT_3.1.1	Tijdsregistratiesysteem							4.000	4.000	0	-4.000	-4.000
ACT_3.1.1	Egovflow Eagle	5.990	2.011					8.000	8.000	8.000	0	0
ACT_3.1.1	PAL - Quality Assurance+ System	2.782						2.782	2.782	2.782	0	0
ACT_3.1.1	Nog te definiëren - software		26.418	30.000				60.118	60.118	56.418	-3.700	-3.700
ACT_3.1.1	Omgevingsloket en digitale bouwvraag-digitaliseren archief		3.100					3.100	3.100	3.100	0	0
ACT_3.2.1	Vervangen publiekscomputers in de bibliotheken, 5 in totaal	3.657						4.000	3.657	3.657	0	-343
ACT_3.2.1	Vernieuwen zelfuitleenbalie bibliotheek	16.955						20.000	19.955	16.955	-3.000	-3.045
ACT_3.2.1	Aankoop intelligente inleverbox voor boeken en andere materialen				15.000			15.000	15.000	15.000	0	0
ACT_3.2.1	Aankoop infoschermen			30.000				30.000	30.000	30.000	0	0
ACT_3.3.1	HR-pakket aankoop, installatie en migratie		7.900	136.100				144.000	144.000	144.000	0	0
ACT_3.3.1	Terminals tijdsregistratie en badges.			13.000				13.000	13.000	13.000	0	0
ACT_3.4.1	Onderzoek naar haalbaarheid + eventuele oprichting AGB							110.000	110.000	0	-110.000	-110.000
GBB_AANK	Trajecten dienstverlening en ruimtelijke invulling	50.659	99.341					150.000	150.000	150.000	0	0
GBB_AANK	Nog te definiëren			12.000	12.000	12.000		51.650	51.650	36.000	-15.650	-15.650
GBB_AANK	Aankoop herbruikbare bekertjes		7.500					7.500	7.500	7.500	0	0
GBB_AANK	ULD-leveren statieven, micro's...		850					850	850	850	0	0
GBB_AANK	Vervanging poetsmachines De Stringe en De Linde		4.000					4.000	4.000	4.000	0	0



Actie 2020-2025/GBB	Omschrijving investering	Rek 2020	mjpa2 2021	mjpa2 2022	mjpa2 2023	mjpa2 2024	mjpa2 2025	TOTAAL verbintenis-krediet mjpa1 2020-2025	TOTAAL mjpa1 na overdracht investeringskredieten rek 2020	TOTAAL verbintenis-krediet mjpa2 2020-2025	VERSCHIL verbintenis-krediet mjpa2 2020-2025 t.o.v. mjpa1 na overdracht krediet rek 2020	VERSCHIL verbintenis-krediet mjpa2 2020-2025 t.o.v. mjpa1
GBB_AANK	Aanvulling belichtings-en geluidsmateriaal podiumproducties		10.000	5.000	5.000	5.000	5.000	30.000	30.000	30.000	0	0
GBB_AANK	Aankoop schoolmeubilair, -uitrusting		8.000					8.000	8.000	8.000	0	0
GBB_AANK	Aankoop diverse materialen Bib (o.m. uitrusting, meubilair, divers)		14.000					14.000	14.000	14.000	0	0
GBB_AANK	Divers meubilair - nog te definiëren -overdracht rek 2019		17.600					32.600	32.600	17.600	-15.000	-15.000
GBB_AANK	Vankoop zitbankjes tbv schoolvoorstellingen op scène/locatie		4.000					4.000	4.000	4.000	0	0
GBB_AANK	Vervanging stoelen en stapelkarren OC Mensinde en OC Groeninge		55.000					0	0	55.000	55.000	55.000
GBB_AANK	Vervanging meubilair nieuw lokaal kerk Heirweg		10.000					10.000	10.000	10.000	0	0
GBB_AANK	Aankoop diverse materialen SH (o.m. uitrusting, meubilair, divers -OCMW)		5.000		5.000	5.000		15.000	15.000	15.000	0	0
GBB_AANK	BKO-meubilair, uitrusting...	2.633	9.767	5.000	5.000	5.000	5.000	32.400	32.400	32.400	0	0
GBB_AANK	Permanente beamers en schermen in ontmoetingscentra: cfr Ansold		10.000	10.000				20.000	20.000	20.000	0	0
GBB_AANK	Diverse materialen (kantoor materialen) - nog te definiëren		13.650					38.000	38.000	13.650	-24.350	-24.350
GBB_AANK	Elektrische wagen in 2024					35.000		35.000	35.000	35.000	0	0
GBB_AANK	Rollend materieel - wagen maaltijden							0	0	0	0	0
GBB_ALGFIN	Aanschaf Gaselwest-aandelen Apt		219.714					219.714	219.714	219.714	0	0
GBB_ALGFIN	Volstorting kapitaal distributienetbeheerder Fluvius n.a.v. overdracht openbare verlichting	468.675						468.675	468.675	468.675	0	0
GBB_BZ	Aankoop grafkelders, urnenkelders...	23.824	35.000	20.000	20.000	20.000		120.000	108.824	118.824	10.000	-1.176
GBB_GI	Aanpak diverse dorpspunten (dj 2021-2022 = bijdrage aan Leiedal voor site de Voerman)		103.000	26.000				129.000	129.000	129.000	0	0
GBB_GI	Vernieuwen en omvormen kerkhoven beheersbaarheid onkruidbestrijding.	537	50.000					115.012	115.012	50.537	-64.475	-64.475
GBB_GI	Verkeerstechnische maatregelen om de veiligheid te verhogen	43.130	31.870	25.000	25.000	40.000		210.000	210.000	165.000	-45.000	-45.000
GBB_GI	Schuilhuisjes - herstel en vervanging		15.000					15.000	15.000	15.000	0	0
GBB_GI	Aankoop klein materieel (gereedschap, machines...)	3.569	58.431					62.000	62.000	62.000	0	0
GBB_GI	Aankoop 2 zoutsilo's		30.000					30.000	30.000	30.000	0	0
GBB_GI	Leveren en plaatsen afsluiting aan zwembad + bewerken afsluiting terras tennisclub Vichte	1.754	10.746					12.500	12.500	12.500	0	0
GBB_GI	Leveren en plaatsen afsluiting begraafplaats Vichte		14.988					14.988	14.988	14.988	0	0
GBB_GI	Aankoop groot materieel (vnl. rollend materieel)		400.000					400.000	400.000	400.000	0	0
GBB_ICT	Nog te definiëren - hardware		11.256					16.500	8.256	11.256	3.000	-5.244
GBB_ICT	Extra laptops n.a.v. thuiswerk wegens corona	6.216						0	6.216	6.216	0	6.216
GBB_ICT	Installatie Wifi4EU-netwerk	22.028						20.000	22.028	22.028	0	2.028
GBB_ICT	Extra geheugen server		5.500					5.500	5.500	5.500	0	0
GBB_ICT	Aankoop telefooncentrale	27.969	7.031					35.000	35.000	35.000	0	0
GBB_ICT	Aankoop netwerkinfrastructuur	5.695	14.305	10.000	5.000	5.000		40.000	40.000	40.000	0	0
GBB_ICT	Jaarlijks vervangen van 1/5 van het PC-park	19.792	20.208	20.000	20.000	20.000	20.000	120.000	120.000	120.000	0	0

Actie 2020-2025/GBB	Omschrijving investering	Rek 2020	mjpa2 2021	mjpa2 2022	mjpa2 2023	mjpa2 2024	mjpa2 2025	TOTAAL verbintenis-krediet mjpa1 2020-2025	TOTAAL mjpa1 na overdracht investeringskredieten rek 2020	TOTAAL verbintenis-krediet mjpa2 2020-2025	VERSCHIL verbintenis-krediet mjpa2 2020-2025 t.o.v. mjpa1 na overdracht krediet rek 2020	VERSCHIL verbintenis-krediet mjpa2 2020-2025 t.o.v. mjpa1
GBB_ICT	Aankoop nieuwe servers				100.000			100.000	100.000	100.000	0	0
GBB_ICT	Onderwijs - nog te definiëren hardware		6.370					7.000	6.370	6.370	0	-630
GBB_ICT	Aankoop router		4.000					4.000	4.000	4.000	0	0
GBB_ICT	Aankoop tablets voor Ingooigem		5.000					5.000	5.000	5.000	0	0
GBB_ICT	Voorzien netwerkkabels gemeenteschool Ingooigem	630						0	630	630	0	630
GBB_ICT	Aanwending subsidie Digisprong - o.m. aankoop laptops		20.800					0	0	20.800	20.800	20.800
GBB_ICT	Nieuwe server in Ingooigem			7.500	7.500	7.500	7.500	30.000	30.000	30.000	0	0
GBB_Kunstond	Aankoop uitrusting : o.a. muziekinstrumenten	956	19.844	7.500	7.500	7.500	7.500	50.800	50.800	50.800	0	0
GBB_PatG	Studie herbestemmingstraject profaan gedeelte Sint-Janskerk		30.000					30.000	30.000	30.000	0	0
GBB_PatG	Saldo studiekosten loods Klijtberg		15.500					0	0	15.500	15.500	15.500
GBB_PatG	Herstel en onderhoud gebouwen/installaties gebouwenrest - buffer		5.850					5.850	5.850	5.850	0	0
GBB_PatG	Herstel en onderhoud gebouwen/installaties gebouwenrest site de Vierschaar		10.000					10.000	10.000	10.000	0	0
GBB_PatG	Herbestemmen diverse gebouwen: kerken Ingooigem, Gijzelbrechtegem en Kaster		40.000	20.000	20.000	20.000		100.000	100.000	100.000	0	0
GBB_PatG	Sint-Janskerk : invulling profaan gedeelte	13.941	201.059	1.022.000				1.237.000	1.237.000	1.237.000	0	0
GBB_PatG	Nieuwe brandweerkazerne	59.311	150.689					210.000	210.000	210.000	0	0
GBB_PatG	Aanpassingswerken aan de bibliotheek		15.000	5.000				20.000	20.000	20.000	0	0
GBB_PatG	Aanpassingswerken grid De Stringe		37.500					37.500	37.500	37.500	0	0
GBB_PatG	Vervangen warme luchtblazer sporthal Beekdale		7.500					7.500	7.500	7.500	0	0
GBB_PatG	Herbestemming Sint-Theriasiakerk, afbraak Klokske en aanleg parking	88.139	36.861					125.000	125.000	125.000	0	0
GBB_PatG	Sint-Janskerk : invulling liturgisch gedeelte		2.597.000					2.347.000	2.347.000	2.597.000	250.000	250.000
GBB_PatG	Aanpassingswerken kerken - excl Sint-Janskerk		23.000	50.000	50.000	50.000		295.000	295.000	173.000	-122.000	-122.000
GBB_PatG	Voegwerken aan toren Sint-Petruskerk		190.000					68.400	68.400	190.000	121.600	121.600
GBB_PatG	Vernieuwen schrijnwerk Sint-Stefanuskerk	152.465						152.500	152.500	152.465	-35	-35
GBB_PatG	Sint-Arnolduskerk - herbestemming		5.000					5.000	5.000	5.000	0	0
GBB_PatG	GLS De Beukennoot Vichte - inrichten beweegvriendelijke speelplaats	6.589	2.411					9.000	9.000	9.000	0	0
GBB_PatG	Afkoppelen hoogspanningscabine + plaatsen nieuwe elektrische aansluiting loods Klijtberg 8	5.607	0					5.650	5.607	5.607	0	-43
GBB_PatG	Vervangen banners diverse ontmoetingscentra		10.000					0	0	10.000	10.000	10.000
GBB_PatG	Restauratiesubsidie Landergemmolten (aandeel gemeente = 15%)		35.000					0	0	35.000	35.000	35.000
GBB_PatO	Aanpassingswerken aan LOI Lieven Bauwensstraat		10.000	10.000		10.000		30.000	30.000	30.000	0	0
GBB_PatO	Aanpassingswerken aan LOI Klijtberg		10.000	5.000		5.000		20.000	20.000	20.000	0	0
GBB_SH	Aankoop herbruikbaar eetgerief en vervanging koelboxen maaltijddienst		0	3.000				0	0	3.000	3.000	3.000
GBB_Sport	Aankoop sportmateriaal/-uitrusting		14.000	7.000	7.000	7.000	7.000	42.000	42.000	42.000	0	0



Actie 2020-2025/GBB	Omschrijving investering	Rek 2020	mjpa2 2021	mjpa2 2022	mjpa2 2023	mjpa2 2024	mjpa2 2025	TOTAAL verbintenis-krediet mjpa1 2020-2025	TOTAAL mjpa1 na overdracht investeringskredieten rek 2020	TOTAAL verbintenis-krediet mjpa2 2020-2025	VERSCHIL verbintenis-krediet mjpa2 2020-2025 t.o.v. mjpa1 na overdracht krediet rek 2020	VERSCHIL verbintenis-krediet mjpa2 2020-2025 t.o.v. mjpa1
GBB_Sport	Outdoor fitness toestellen		10.000		10.000			20.000	20.000	20.000	0	0
GBB_TOELAE	Investeringsstoelage MIRA	42.439	42.439	42.439	42.439	42.439	42.439	254.634	254.634	254.634	0	0
GBB_TOELAE	Investeringsstoelage Fluvia	43.335	43.335	46.545	46.545	51.360	51.360	282.480	282.480	282.480	0	0
GBB_TOELAE	Investeringsstoelage herkazernering Fluvia		192.600	96.300	96.300	96.300	96.300	577.800	577.800	577.800	0	0
GBB_TOELAE	Investeringsstoelage ziekenwagen Rode Kruis Waregem-Anzegem		5.000					0	0	5.000	5.000	5.000
GBB_TOER	Saldo overname domein Sint-Arnoldus	880.000						880.000	880.000	880.000	0	0
GBB_TOER	Nog te definiëren		10.000					10.000	10.000	10.000	0	0

**Overzicht investeringsontvangsten meerjarenplanaanpassing 2 2020 - 2025 gesorteerd per actie met verschil t.o.v. meerjarenplanaanpassing 1 2020 - 2025 en meerjarenplanaanpassing 1 na overdracht investeringkrediet rekening 2020**

Actie 2020-2025/GBB	Omschrijving investering	Rek 2020	mjpa2 2021	mjpa2 2022	mjpa2 2023	mjpa2 2024	mjpa2 2025	TOTAAL verbintenis-krediet mjpa1 2020-2025	TOTAAL mjpa1 na overdracht investeringskredieten rek 2020	TOTAAL verbintenis-krediet mjpa2 2020-2025	VERSCHIL verbintenis-krediet mjpa2 2020-2025 t.o.v. mjpa1 na overdracht krediet rek 2020	VERSCHIL verbintenis-krediet mjpa2 2020-2025 t.o.v. mjpa1
	<b>Totaal transactie-krediet ontvangsten</b>	<b>1.430.483</b>	<b>3.373.401</b>	<b>1.750.056</b>	<b>2.473.056</b>	<b>1.336.056</b>	<b>1.141.056</b>	<b>10.580.073</b>	<b>10.601.120</b>	<b>11.504.108</b>	<b>902.989</b>	<b>924.035</b>
ACT_1.3.2	Subsidie relighting sporthal		34.430					34.430	34.430	34.430	0	0
ACT_1.3.3	Zwembad-Vlaamse subsidie bovenlokale sportinfrastructuurproj	568.750						568.750	568.750	568.750	0	0
ACT_1.3.9	Autocamperplaats - subsidie		28.899					18.921	18.921	28.899	0	9.978
ACT_1.3.9	Subsidie Uitkijkplatform Kleine Kluis Grijsloke		29.975					30.800	30.800	29.975	0	-825
ACT_1.3.9	Subsidie 'Toeristische impulsen in West-Vlaanderen - deel 'kijkvensters'							2.967	2.967	0	0	-2.967
ACT_1.3.9	Subsidie Uitkijktoren Meuleberg Tiegem							150.000	150.000	0	0	-150.000
ACT_1.3.11	Onderwijs - Aankoop chromebooks met Vlaamse coronasubsidie 3 in 1	5.000							5.000	5.000	5.000	5.000
ACT_2.1.2	Subsidie studiekosten aanleg fietspaden tussen Anzegem en Kaster langs de N382							95.000	95.000	0	0	-95.000
ACT_2.1.3	Vlaamse subsidie 'Aanleg fietsnetwerk naar nieuw Gemeentepunt'		45.000					241.000	241.000	45.000	0	-196.000
ACT_2.2.2	Erosiebestrijding (Borrestraat)-subsidie		43.300					27.000	27.000	43.300	0	16.300
ACT_2.4.2	Subsidies opmaak beheersplan Oude Kerk	7.294	0					7.295	7.294	7.294	-1	-1
ACT_2.4.2	Oude Kerk - Erfgoedpremie - standaardprocedure	0	175.000					12.000	12.000	175.000	0	163.000
ACT_2.4.2	Vlaamse subsidie aankoop doorgangswoning OCMW -Otegemstraat	55.063	55.063					0	55.063	110.125	55.063	110.125
ACT_2.4.2	Verkoop landbouwgronden OCMW		403.500					403.500	403.500	403.500	0	0
ACT_2.4.2	Verkoop (landbouw)gronden Gemeente			45.000				0	0	45.000	0	45.000
ACT_2.4.2	Verkoop LOI-studio's Lieven Bauwensstraat						250.000	0	0	250.000	0	250.000
ACT_2.4.2	Verkoop Sociaal Huis						852.000	500.000	500.000	852.000	0	352.000
ACT_2.4.2	Verkoop bejaardenwoningen OCMW					300.000		250.000	250.000	300.000	0	50.000
ACT_2.4.2	Verkoop gebouwen - Antennepunt Vichte - Ommersheimplein				300.000			300.000	300.000	300.000	0	0
ACT_2.4.2	Verkoop gebouwen - Hoofdgemeentehuis De Vierschaar 1							0	0	0	0	0
ACT_2.4.2	Verkoop gebouwen - Filiaal hoofdgemeentehuis - Oudstrijdersstraat			205.000				0	0	205.000	0	205.000
ACT_2.4.2	Verkoop gebouwen - Liturgische ruimtes					500.000		500.000	500.000	500.000	0	0
ACT_2.4.2	Verkoop gebouwen - Biehotex			1.020.000				1.000.000	1.000.000	1.020.000	0	20.000
ACT_2.4.2	Verkoop gebouwen - De Linde			0	300.000			300.000	300.000	300.000	0	0
ACT_2.4.2	Verkoop gebouwen - BKO De Kapoen			350.000				175.000	175.000	350.000	0	175.000

Actie 2020-2025/GBB	Omschrijving investering	Rek 2020	mjpa2 2021	mjpa2 2022	mjpa2 2023	mjpa2 2024	mjpa2 2025	TOTAAL verbintenis-krediet mjpa1 2020-2025	TOTAAL mjpa1 na overdracht investerings kredieten rek 2020	TOTAAL verbintenis-krediet mjpa2 2020-2025	VERSCHIL verbintenis-krediet mjpa2 2020-2025 t.o.v. mjpa1 na overdracht krediet rek 2020	VERSCHIL verbintenis-krediet mjpa2 2020-2025 t.o.v. mjpa1
ACT_2.4.2	Verkoop gebouwen - Woning Beukenhofstraat 41		200.000					187.500	187.500	200.000	0	12.500
ACT_2.4.2	Verkoop gebouwen - Woning Beukenhofstraat 45		267.000					187.500	187.500	267.000	0	79.500
ACT_2.4.2	Verkoop gebouwen - Oostdorp 15, 17, 19, 21					497.000		350.000	350.000	497.000	0	147.000
ACT_2.4.2	Verkoop gebouwen - De Speldoorn		176.000					250.000	250.000	176.000	0	-74.000
ACT_2.4.2	Verkoop gebouwen - deelgemeentehuis Kaster		112.500					105.300	105.300	112.500	0	7.200
ACT_2.4.2	Verkoop restgrond Deerlijkstraat tussen nrs 55 en 57							7.500	0	0	-7.500	-7.500
ACT_2.4.2	Verkoop brandweerkazerne		1.560.750					1.774.841	1.774.841	1.560.750	0	-214.091
ACT_2.4.2	Verkoop schoolgebouw de Beukennoot Vichte				1.834.000			1.834.000	1.834.000	1.834.000	0	0
ACT_2.5.2	Overdracht openbaar verlichtingspark naar Fluvius	624.921						624.921	624.921	624.921	0	0
ACT_2.5.4	Bosuitbreiding - subsidie			48.000				48.000	48.000	48.000	0	0
ACT_2.5.4	Studie, aankoop en inrichting ecologisch park Vichte - subsidies		92.485					92.485	92.485	92.485	0	0
GBB_AANK	Subsidie herbruikbare bekens - IMOG		1.500					0	0	1.500	0	1.500
GBB_ALGFIN	Kapitaalvermindering distributienetbeheerder Fluvius n.a.v. overdracht OV	39.056	39.056	39.056	39.056	39.056	39.056	273.393	234.336	234.336	-39.057	-39.057
GBB_GI	Vlaamse subsidie 'Veilige schoolomgeving'	4.925	3.000					15.000	7.924	7.924	-7.076	-7.076
GBB_GI	Vlaamse subsidie 'exit-strategie duurzame mobiliteit'	5.075						0	5.075	5.075	5.075	5.075
GBB_ICT	Subsidie (voucher) Installatie Wifi4EU-netwerk		15.000					15.000	15.000	15.000	0	0
GBB_ICT	Subsidie AGODI - Digisprong (voor VBS Ingooigem)		20.800					0	0	20.800	0	20.800
GBB_PatG	Subsidie Vlaamse Bouwmeester herbestemmingstraject profaan gedeelte Sint-Janskerk		21.000					21.000	21.000	21.000	0	0
GBB_PatG	Subsidie voegwerken aan toren Sint-Petruskerk			43.000				16.970	16.970	43.000	0	26.030
GBB_PatG	Subsidie vernieuwen schrijnwerk Sint-Stefanuskerk	10.857	32.143					43.000	43.000	43.000	0	0
GBB_PatG	Subsidie herbestemming Sint-Theresiakerk	93.699						94.000	93.699	93.699	-301	-301
GBB_PatG	Subsidie KIOSK-project - beweegvriendelijke speelplaats De Beukennoot	6.000	3.000					9.000	9.000	9.000	0	0
GBB_SH	Overboeken overschot LOI-werkingstoelage Fedasil	9.843						0	9.843	9.843	9.843	9.843
GBB_TOER	Subsidie opmaak beheerplan domein Sint-Arnoldus - onderzoekspremie		14.000					14.000	14.000	14.000	0	0

## Lijst van gedelegeerde overheidsopdrachten



Planningsrapport: Meerjarenplanaanpassing 2 2020 - 2025(BP2020\_2025-3)

Periode: 2021

Laatste inschrijvingsnummer: 59766

Algemeen directeur: Sonja Nuyttens

Financieel directeur: Steven Cuvelier

### Gemeenschappelijke gedelegeerde overheidsopdrachten (gemeente & OCMW)

- Aansluiten opdrachtcentrale 'ICT' Brugge (Real Dolmen)
- Aansluiten opdrachtcentrale Farys
- Aansluiten aankoopcentrale HR-software Harelbeke
- Aansluiten aankoopcentrale VVSG 'universele postdiensten lokale besturen'
- Deelname raamcontract 'Smart City Toolbox' (Apogado)
- Deelname raamcontract 'IT' Brugge
- Deelname aankoopcentrale V-ICT-OR
- Vernieuwen energiecontracten (gas en groene elektriciteit) – toetreding tot aankoopcentrale Vlaams Energiebedrijf (vanaf 01.01.2021)

### Gedelegeerde overheidsopdrachten gemeente

- Raamovereenkomst 'aanmaken, verdelen, beheren en innen van elektronische maaltijdcheques met aanvullend aanbod (ecocheques) van de Vlaamse Overheid, Agentschap Facilitair Bedrijf: goedkeuren deelname
- Raamcontract 'print-as-a-service via een productencatalogus' van stad Kortrijk
- Hernieuwing van de verzekeringsportefeuille van de gemeente Anzegem

### Gedelegeerde overheidsopdrachten OCMW

- Hospitalisatieverzekering (DKV)
- Aansluiten aankoopcentrale 'Fotovoltaïsche panelen' Leiedal
- Deelname kaderovereenkomst 'Energiediensten lokale besturen' Eandis
- Gezamenlijke raamovereenkomst 'uitvoeren op afroep van elektriciteitswerken in regie' met gemeente Anzegem (Kurt Lanneau)
- Leveren op afroep van elektriciteitsbenodigdheden 2020
- Raamovereenkomst 'aanmaken, verdelen, beheren en innen van elektronische maaltijdcheques met aanvullend aanbod (ecocheques) van de Vlaamse Overheid, Agentschap Facilitair Bedrijf: goedkeuren deelname
- Raamcontract 'print-as-a-service via een productencatalogus' van stad Kortrijk
- Hernieuwing van de verzekeringsportefeuille van OCMW Anzegem