

Anzegem morgen

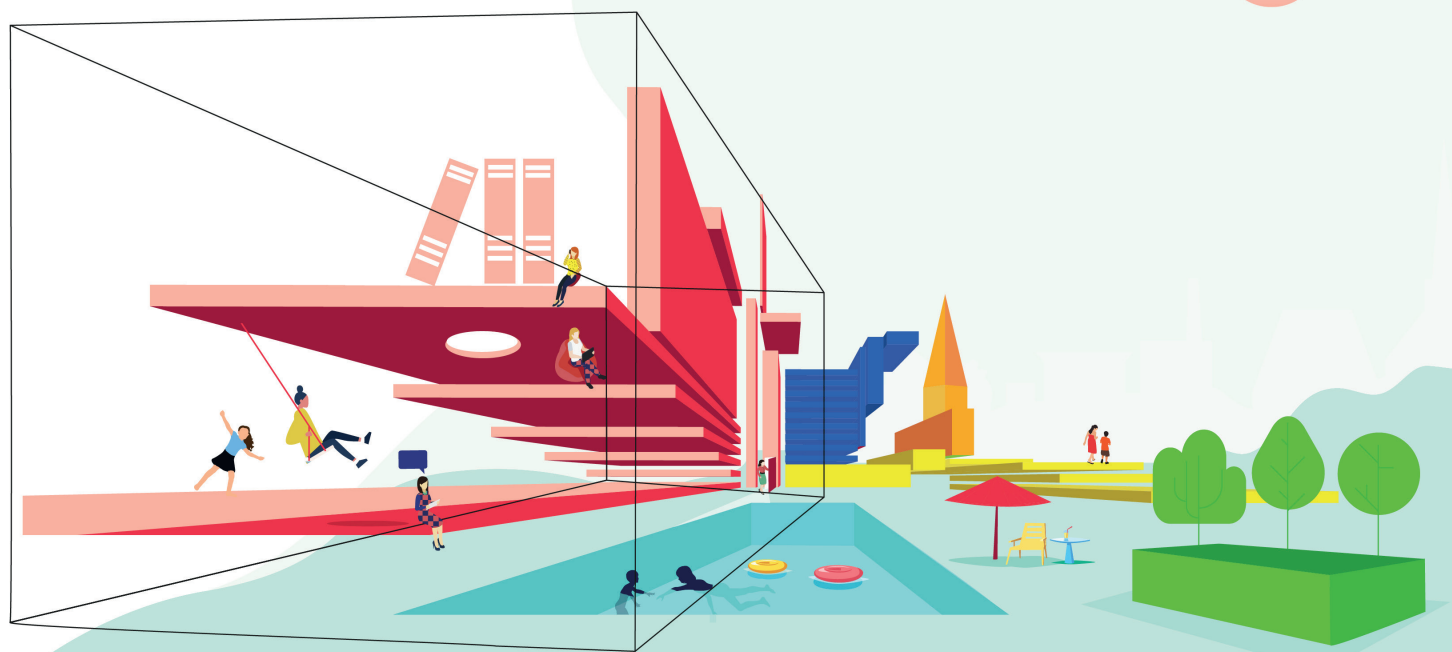

DOCUMENTATIE
JAARREKENING
2020



Meerjarenplan 2020-2025

“Anzegem morgen”
Documentatie
Jaarrekening 2020
Inhoudstafel

ODAA: Overzicht doelstellingen, actieplannen en acties met ontvangsten en uitgaven.....	1
Overzicht van de beleidsdoelstellingen, actieplannen en acties - volledige omschrijving	34
Overzicht van de toegestane werkings- en investeringssubsidies	37
Overzicht van de beleidsdomeinen, beleidsvelden en beleidsitems	40
Overzicht van de verbonden entiteiten	43
Overzicht personeelsinzet	45
Overzicht van de opbrengst per belastingsoort	48
Overzicht van de investeringsuitgaven, gerangschikt per actie, beleidsitem en algemene rekening	50
Overzicht van de investeringsontvangsten, gerangschikt per actie, beleidsitem en algemene rekening	57
Overzicht exploitatiebewegingen per actie, per beleidsitem en algemene rekeningen	59

De documentatie bij de jaarrekening 2020 is ook terug te vinden op
<https://www.anzegem.be/meerjarenplan2025>



ODAA: Overzicht doelstellingen, actieplannen en acties met ontvangsten en uitgaven

Periode: 2020

Gemeente en OCMW Anzegem

Algemeen directeur: Sonja Nuyttens

De Vierschaar 1, 8570 Anzegem

Financieel directeur: Steven Cuvelier

ODAA: Overzicht doelstellingen, actieplannen en acties



2020

Journaalvolgnummers: JR Budg. 737540 Alg. 45746 / EK Budg. 56679 IK Budg. 52899

Gemeente Anzegem (0207.484.780)
De Vierschaar 1, 8570 Anzegem
Algemeen directeur:: Sonja Nuyttens

OCMW Anzegem (0212.235.703)
De Vierschaar 1, 8570 Anzegem
Financieel directeur:: Steven Cuvelier

Beleidsdoelstelling: BD_1: Anzegem zorgt voor zijn mensen met het oog op een gelukkige en solidaire samenleving

Kwalitatieve omschrijving: Anzegem wenst, en zal hiertoe de nodige stappen ondernemen, een gemeente te zijn waar iedereen kansen en aandacht krijgt. Het moet voor de burgers goed leven zijn in Anzegem. Deze burgers, die het maatschappelijk kapitaal vormen, staan centraal in het gemeentelijk beleid en kunnen mee inhoud geven aan deze doelstelling. Via deze werkwijze moeten we komen tot de gemeente van morgen. Iedereen telt mee in Anzegem. Daarom wordt aandacht geschonken aan die mensen die het moeilijker hebben. Deze aandacht strekt zich ook uit buiten de gemeentegrenzen.

Van 01/01/2020 tot 31/12/2025

	2020		
	Jaarrekening	Eindkredieten	Initiële kredieten
Exploitatie			
Uitgaven	837.176	748.935	506.500
Ontvangsten	525.433	493.420	0
Saldo	-311.743	-255.515	-506.500
Investerings			
Uitgaven	3.426.927	4.144.466	1.183.500
Ontvangsten	573.750	655.868	627.726
Saldo	-2.853.177	-3.488.598	-555.774
Financiering			
Uitgaven	435.182	495.763	130.000
Ontvangsten	0	0	0
Saldo	-435.182	-495.763	-130.000

Actieplan: AP_1.1: Anzegem maken we samen via inspraak en participatie

Dit actieplan beoogt het verhogen van de betrokkenheid van de burger bij het beleid en de besluitvorming. Een gemeente wordt immers ook van onderuit vormgegeven. Enerzijds worden initiatieven ondernomen om de gemeente- en OCMW-raad toegankelijker te maken, anderzijds worden (bestaande) dorpsraden alle kansen geschonken zichzelf te ontwikkelen en bij te dragen tot een gemeente waar het goed leven is.

Van 01/01/2020 tot 31/12/2025

	2020		
	Jaarrekening	Eindkredieten	Initiële kredieten
Exploitatie			
Uitgaven	0	4.500	4.500
Ontvangsten	530	0	0
Saldo	530	-4.500	-4.500
Investerings			
Financiering			

Actie: ACT_1.1.1: Vergroten toegankelijkheid gemeente- en OCMW-raad

Om de kloof tussen de politiek en de burger te overbruggen is het van belang deze burger zo nauw mogelijk te betrekken bij de werking van de gemeente- en OCMW-raad. De raden zijn immers het kloppend hart van de gemeente en de organen waar de belangrijkste beslissingen genomen worden. Burgers kunnen niet enkel aanwezig zijn tijdens de openbare gedeelten van de zittingen maar kunnen van thuis uit op de webpagina van de gemeente de audio-opnames van de zittingen raadplegen. Om dit democratisch traject nog toegankelijker te krijgen en burgers te betrekken kunnen diverse acties ondernomen worden. Momenteel zijn onderstaande voorstellen opgenomen:

- Voorzien van een vragenmoment voor burgers tijdens de zitting van de raad (meer informatie in het HHR GR/OR)
- Onderzoeken van de mogelijkheden tot video-opnames van de raadszittingen, al dan niet met live-streaming bij de ontwikkeling van het nieuw dienstencentrum (NDC)

Van 01/01/2020 tot 31/12/2025

Actie: ACT_1.1.2: Kansen geven aan dorps- en buurtinspraak

Er zijn in Anzegem 7 sterke dorpsgemeenschappen met elk hun lokale verenigingen en organisaties. Er vinden in iedere dorpskern heel wat activiteiten plaats. Naar analogie met de dorpsraad te Vichte zal worden onderzocht of er in iedere kern een dorpsraad kan opgestart worden om de lokale werkingen verder te stroomlijnen of nieuwe initiatieven te ontwikkelen. Initiatiefnemers hiertoe zullen de nodige ondersteuning krijgen. Eens de dorpsraden zijn opgericht is het belang deze verder de ondersteunen bv. op vlak van communicatie of het aanbieden van infrastructuur.

Tevens worden de mogelijkheden in functie van een burgerbegroting onderzocht waarbij buurten een budget kunnen krijgen om bepaalde zaken te verwezenlijken die men nodig acht.

Van 01/01/2020 tot 31/12/2025

	2020		
	Jaarrekening	Eindkredieten	Initiële kredieten
Exploitatie			
Uitgaven	0	4.500	4.500
Ontvangsten	530	0	0
Saldo	530	-4.500	-4.500
Investerings			
Financiering			

Actieplan: AP_1.2: Anzegem werkt samen buiten de gemeentegrenzen én respecteert ieders eigenheid

Met dit actieplan wordt beoogd niet enkel een blik te werpen op onze eigen gemeente maar ook met de wereld rondom. Er zal verder gewerkt worden, door middel van concrete projecten en initiatieven aan de stedenband met Pèrèrè. Er wordt echter ook aandacht geschonken aan de wereld die in de gemeente verblijft. Om deze reden worden genderongelijkheid, racisme en discriminatie bestreden en wordt ingezet op integratie en inburgering van inwoners van vreemde herkomst.

Van 01/01/2020 tot 31/12/2025

	2020		
	Jaarrekening	Eindkredieten	Initiële kredieten
Exploitatie			
Uitgaven	2.000	18.500	19.750
Ontvangsten	0	0	0
Saldo	-2.000	-18.500	-19.750
Investerings			
Financiering			

Actie: ACT_1.2.1: Uitbouwen en ondersteunen stedenband Pèrèrè

In 2017 werd de beslissing genomen om met Pèrèrè (Benin) een stedenband aan te gaan. Intussen bezochten delegaties uit beide gemeenten elkaar en werd in mei 2018 een samenwerkingsovereenkomst getekend. Er moet hieraan de komende jaren verder gewerkt worden op verschillende gebieden om tot volwaardige partners uit te groeien. Zo zal onder meer ingezet worden op de communicatie tussen beide gemeenten en zal een project rond afvalverwerking in Pèrèrè geïnitieerd worden. De stedenbandwerkgroep zal bij de uitwerking van deze en nog te bepalen acties een sleutelrol spelen. Om deze stedenband in Anzegem nog bekender te maken zal een Wereldfeest georganiseerd worden alsook een reizende tentoonstelling.

Van 01/01/2020 tot 31/12/2025

	2020		
	Jaarrekening	Eindkredieten	Initiële kredieten
Exploitatie			
Uitgaven	1.025	11.500	12.250
Ontvangsten	0	0	0
Saldo	-1.025	-11.500	-12.250
Investerings			
Financiering			

Actie: ACT_1.2.2: Actief beleid rond gendergelijkheid, racisme en discriminatie

Samen met de wereldraad wordt er een erezaak van gemaakt om tot een gemeente te komen waar racisme, discriminatie en genderongelijkheid zoveel als mogelijk tot een minimum herleid worden. Hiertoe zullen voordrachten georganiseerd worden en mondiale cafés ingericht maar zal ook aandacht geschonken worden aan deze thematieken in de dagdagelijkse werking.

Van 01/01/2020 tot 31/12/2025

	2020		
	Jaarrekening	Eindkredieten	Initiële kredieten
Exploitatie			
Uitgaven	55	6.000	6.000
Ontvangsten	0	0	0
Saldo	-55	-6.000	-6.000
Investerings			
Financiering			

Actie: ACT_1.2.3: Initiatieven rond integratie en inburgering

Er zal onderzocht worden welke initiatieven nodig en haalbaar zijn om in Anzegem op diverse vlakken verder werk te maken van integratie en inburgering van inwoners van vreemde herkomst waarbij verder wordt gegaan dan enkel vluchtelingen en asielzoekers. Alle betrokken actoren en initiatieven zullen in kaart gebracht en betrokken worden. De praatgroep en huiswerkklas voor anderstalige nieuwkomers zullen alvast verdergezet worden.

Van 01/01/2020 tot 31/12/2025

	2020		
	Jaarrekening	Eindkredieten	Initiële kredieten
Exploitatie			
Uitgaven	920	1.000	1.500
Ontvangsten	0	0	0
Saldo	-920	-1.000	-1.500
Investerings			
Financiering			

Actieplan: AP_1.3: Anzegem is een plaats waar mensen gelukkig en gezond kunnen wonen, leven, leren, spelen en werken

Dit actieplan beoogt een gemeente waar iedereen graag (een deel of facet van) zijn/haar leven leeft. Het moet aangenaam toeven zijn in de diverse dorpskernen. Vergroening, sfeerelementen of sfeer bevorderende initiatieven kunnen hiertoe bijdragen. Tevens zal een plan uitgewerkt worden rond gezondheid(sbevordering). Hierbij aansluitend is het belangrijk dat Anzegemnaren de mogelijkheid hebben om hun sport te kunnen beoefenen. Het is het belang dat voldoende aandacht geschonken wordt aan het behouden en daar waar nodig verbeteren van de bestaande sportinfrastructuur of het voorzien

van extra faciliteiten. Er zal echter niet louter aan sportinfrastructuur gedacht worden, maar ook aan het onderhouden en aanbieden van een veilige jeugd- en culturele infrastructuur. Het zwembadaanbod zal aangepast worden aan noden die er zijn. Vanuit de Vrijtijdsdiensten zal, bovenop het bestaande en in overleg met de jeugd, een extra jeugd aanbod uitgewerkt worden. Deze Vrijtijdsdiensten zetten hiernaast volop in op toegankelijkheid voor de klanten. Door het optimaliseren van het personeelsbeleid en de werking wordt een beheersbare en kwaliteitsvolle buitenschoolse kinderopvang uitgebouwd. Vanuit huis van het kind worden gezinnen verder ondersteunt. Het gemeentelijk onderwijs zal hervormd worden met als centraal vertrekpunt netoverschrijdende samenwerking. Anzegem moet ook aantrekkelijk zijn om te komen bezoeken. Vertrekkend vanuit de recreatieve zacht ring worden de toeristische troeven uitgespeeld.

Van 01/01/2020 tot 31/12/2025

	2020		
	Jaarrekening	Eindkredieten	Initiële kredieten
Exploitatie			
Uitgaven	607.390	488.210	247.500
Ontvangsten	524.903	493.420	0
Saldo	-82.487	5.210	-247.500
Investerings			
Uitgaven	3.426.927	4.144.466	1.183.500
Ontvangsten	573.750	655.868	627.726
Saldo	-2.853.177	-3.488.598	-555.774
Financiering			
Uitgaven	435.182	495.763	130.000
Ontvangsten	0	0	0
Saldo	-435.182	-495.763	-130.000

Actie: ACT_1.3.1: Groene, aangename dorpskernen

Bij de (her)aanleg van de dorpskernen zal bewust aandacht worden besteed aan het 'vergroenen' door de uitbreiding van bestaande of het voorzien van nieuwe groenvoorzieningen en het verrijken van de kernen met (al dan niet tijdelijke) sfeerelementen. Dit kan bijvoorbeeld door het opleggen van ontharding of het voorzien van groene (speel)zones bij nieuwe projecten, het voorzien van loopomlopen op diverse locaties of het openstellen van groene en zachte verbindingen tussen de dorpskernen... Tevens kunnen bij speciale gelegenheden initiatieven ontwikkeld worden die sfeerbevoorgerend werken (bv kerstverlichting).

Van 01/01/2020 tot 31/12/2025

	2020		
	Jaarrekening	Eindkredieten	Initiële kredieten
Exploitatie			
Investerings			
Uitgaven	8.800	220.300	228.000
Ontvangsten	0	0	0
Saldo	-8.800	-220.300	-228.000
Financiering			

Actie: ACT_1.3.2: Uitbreiden en verbeteren gemeentelijk aanbod van sportinfrastructuur

Er wordt vastgesteld dat de gemeentelijke sportinfrastructuur, zowel indoor als outdoor, moet verbeterd en/of uitgebreid worden. Enerzijds moet de bestaande sportinfrastructuur onderhouden blijven (bv. Relighting sporthal Anzegem) en aangepast aan de noden maar anderzijds moet naar een lange termijn oplossing gezocht worden voor bijkomende sportaccommodaties (voetbal-rugby-korfbal-turnen-paardensport-hondensport (zie ook ACT_2.6.2)-diverse lessenreeksen - ...). Verschillende denkpistes en mogelijkheden moeten onderzocht worden om de sportaccommodatie uit te breiden (RUP 3 Kaven) of te voorzien (NDC of te verlaten sites). De nodige financiële middelen kunnen ter beschikking worden gesteld aan sportverenigingen opdat zij hun activiteiten in hun eigen infrastructuur in optimale en veilige omstandigheden zouden kunnen organiseren.

Van 01/01/2020 tot 31/12/2025

	2020		
	Jaarrekening	Eindkredieten	Initiële kredieten
Exploitatie			
Investerings			
Uitgaven	121.444	212.000	180.000
Ontvangsten	0	34.430	34.430
Saldo	-121.444	-177.570	-145.570
Financiering			

Actie: ACT_1.3.3: Zwembad uitbouwen op maat van Anzegem

Momenteel wordt volop gewerkt aan de bouw van het gezamenlijk, duurzaam en ecologisch zwembad van Anzegem en Deerlijk. Het zwembad zal geopend worden in het voorjaar van 2020. Vanaf dan zal een aangepast zwemaanbod moeten voorzien worden voor de diverse doelgroepen (scholen-sportclubs-...)

Van 01/01/2020 tot 31/12/2025

	2020		
	Jaarrekening	Eindkredieten	Initiële kredieten
Exploitatie			
Uitgaven	232.492	1.219	212.500
Ontvangsten	0	0	0
Saldo	-232.492	-1.219	-212.500
Investerings			
Uitgaven	3.169.419	3.240.000	10.000
Ontvangsten	568.750	568.750	568.750
Saldo	-2.600.669	-2.671.250	558.750
Financiering			
Uitgaven	435.182	495.763	130.000
Ontvangsten	0	0	0
Saldo	-435.182	-495.763	-130.000

Actie: ACT_1.3.4: Aanvullend aanbod voor de jeugd

Boven op het bestaande aanbod voor de Anzegemse jeugd zal ingezet worden op de noden van de doelgroep om op een veilige en uitdagende manier te kunnen spelen/rondhangen/deelnemen aan vrijetijdsinitiatieven van diverse aard. Hierbij wordt rekening gehouden met de uitgestrektheid van de gemeente en de bereikbaarheid en toegankelijkheid van het aanbod. Omdat ervan uit gegaan kan worden dat de doelgroep niet telkens naar één centrale plaats kan komen, moet er ook letterlijk naar hen gegaan worden. Aansluitend zal er sterk ingezet worden op participatie. Er wordt naar gestreefd om enerzijds het bestaande aanbod op een jeugdige manier aantrekkelijk te houden en anderzijds een aanvullend aanbod te ontwikkelen dat tegemoetkomt aan de noden van de jeugd.

Momenteel zijn volgende voorstellen opgenomen:

- Nieuwe speelruimte aan of in de omgeving van het zwembad
- Aanleg skatepark
- Behoeften en noden leren kennen door middel van participatie en bevraging
- Continuëren van een tienerwerking met minstens 5 activiteiten per jaar
- Minimaal 1 jongerenvoorstelling per jaar
- Niet-georganiseerde jongeren hun stem laten horen via participatie in jeugdraad
- Operationeel maken en uitrusten van de caravan om wijken te bezoeken
- Organisatie Kinderkunstendag
- Organisatie van 1 evenement per jaar voor alle jeugd (nieuwjaarsreceptie)
- Organisatie van 1 jongerenkunstenproject per legislatuur
- Speelkaart ontwikkelen

Van 01/01/2020 tot 31/12/2025

	2020		
	Jaarrekening	Eindkredieten	Initiële kredieten
Exploitatie			
Uitgaven	7.162	16.000	16.000
Ontvangsten	0	0	0
Saldo	-7.162	-16.000	-16.000
Investerings			
Uitgaven	24.000	34.001	30.000
Ontvangsten	0	0	0
Saldo	-24.000	-34.001	-30.000
Financiering			

Actie: ACT_1.3.5: Verenigingen beschikken over aangepaste veilige infrastructuur

De jeugd-, sport- en culturele infrastructuur biedt een goed onderhouden indruk. Daartoe worden de nodige aanpassings- en herstelwerken uitgevoerd of wordt in nieuwe locaties geïnvesteerd. De opvolging van de brandveiligheid in de diverse gebouwen staat hierin centraal. Prioritair wordt onderzocht hoe tegemoet kan gekomen worden aan de noden van de Chiromeisjes Ingoogem en de Scouts van Tiegem.

Van 01/01/2020 tot 31/12/2025

	2020		
	Jaarrekening	Eindkredieten	Initiële kredieten
Exploitatie			
Investerings			
Uitgaven	3.357	72.000	460.000
Ontvangsten	0	0	0
Saldo	-3.357	-72.000	-460.000
Financiering			

Actie: ACT_1.3.6: Vrijtijdsdiensten zijn modern en voor iedereen toegankelijk

De Vrijtijdsdiensten vinden zowel voor de administratieve als voor de creatieve invulling van hun werking een onderkomen in het NDC. Doorgedreven digitalisering en een aanbod en openingsuren op maat van de klant verhogen de toegankelijkheid ervan. Volgende concrete initiatieven zijn opgenomen:

- Platform voor online ticketverkoop voor alle Vrijtijdsdiensten
- Jaarlijkse aanvulling materiaal Uitleendienst op advies jeugd-, sport- en cultuurraad
- Ontwerp verhuurreglement opbergruimte voor verenigingen in het NDC
- Plaats voor multifunctionele evenementenruimte in het NDC
- Een intelligente inleverbus voor bibmaterialen buiten de openingsuren
- Onderzoek van mogelijkheden centralisatie versus decentralisatie Bibliotheek
- Organisatie van minimum twee (kleinschalige) dienstoverschrijdende initiatieven
- Vernieuwing zelfuitleentoepassingen naar noden publiek (EBS 2020)

Van 01/01/2020 tot 31/12/2021

	2020		
	Jaarrekening	Eindkredieten	Initiële kredieten
Exploitatie			
Uitgaven	0	2.000	2.000
Ontvangsten	0	0	0
Saldo	0	-2.000	-2.000
Investerings			
Uitgaven	0	15.800	18.000
Ontvangsten	0	0	0
Saldo	0	-15.800	-18.000
Financiering			

Actie: ACT_1.3.7: Uitbouw van een beheersbare en kwalitatieve buitenschoolse kinderopvang

De efficiëntie wordt verhoogd door het optimaliseren van het personeelsbeleid en de werking van de kinderopvanglocaties. De werking wordt aangepast door o.a. het integreren van de nel en erkende werkingen op wandelafstand tot 1 werking. Concreet kunnen Nel Anzegem en De Schildpad gecentraliseerd worden en in Vichte kunnen Nel Vichte en de Jojo samengaan. Er wordt gestreefd naar het behoud van opvang in de nabijheid van en in samenwerking met scholen door het uitbouwen van een nog nader te bepalen solidariteitsprincipe, steeds met het oog op een beheersbare, veilige en kwaliteitsvolle opvang. Het aanbieden van een kwaliteitsvolle werking wordt beoogd met aandacht voor zorg voor de gezinnen en medewerkers rekening houdend met het nieuwe decreet Kinderopvang. Ook wordt er gericht samengewerkt via een lokaal Anzegems samenwerkingsverband met diensten en verenigingen die betrokken zijn bij buitenschoolse opvang op basis van een visietekst en vanuit de omgevingsanalyse aansluitend op het nieuwe decreet Kinderopvang. De lokale adviesraad kinderopvang ondersteunt jonge ouders en het aanbod van voorschoolse opvang (0-3 jaar). Hiervoor wordt geluisterd naar de noden van de doelgroep en wordt getracht hier zoveel mogelijk op in te spelen. In samenwerking met Waregem wordt ervoor gezorgd dat het huis van het kind een bekende naam in Waregem-Anzegem wordt en in samenwerking met alle partners worden de noden en behoeften van ouders en kinderen gedetecteerd. Op die manier wordt hoofdzakelijk gewerkt aan de vooropgestelde aanbodvormen zoals opvoedingsondersteuning, preventieve gezinsondersteuning, spel en ontmoeting.

Van 01/01/2020 tot 31/12/2025

	2020		
	Jaarrekening	Eindkredieten	Initiële kredieten
Exploitatie			
Investerings			
Uitgaven	1.005	20.000	45.000
Ontvangsten	0	0	0
Saldo	-1.005	-20.000	-45.000
Financiering			

Actie: ACT_1.3.8: Onderzoek herorganiseren en/of uitbreiden van het onderwijs met max. netoverschrijdende samenwerking

Het gemeentelijk onderwijs is gevestigd in de deelgemeente Vichte en Ingooigem. Er is op heden een sterke samenwerking met het vrij onderwijs gezien leerlingen tijdens hun kleuter- en lagere schoolloopbaan soms meerdere malen moeten wisselen van net. Deze onpraktische constructie wordt herbekeken in het voordeel van de kinderen. Daarnaast kunnen alle basisscholen van de verschillende netten samenwerken zodat er voordelen ontwikkeld worden.

Van 01/01/2020 tot 31/12/2025

Actie: ACT_1.3.9: Uitbouw van lokale toeristische troeven

Anzegem wil, samen met haar ondernemers, de gemeente op een belevingsvolle manier op de toeristische kaart zetten door haar toeristisch-recreatieve troeven optimaal uit te spelen. De basis voor dit toeristisch ontwikkelingsplan is dan ook de verdere uitbouw van de recreatieve, zachte ring waarbij de landschappelijke hoogtenpunten van de gemeente met elkaar worden verbonden en waaraan basisinfrastructuur en verrijkingen worden toegevoegd.

Volgende concrete plannen zijn hierbij opgenomen:

- Bouwen van een uitkijktplatform Gijzelbrechtegem
- Bouwen van een uitkijktoren Meuleberg Tiegem
- Opening van de Zachte Ring
- Opmaak en uitrol visie beheer en uitbating Sint-Arnolduspark
- Organisatie van culturele initiatieven ter promotie van de toeristische initiatieven
- Organiseren van een groot toeristisch evenement Sint-Arnolduspark
- Organiseren van een jaarlijkse openluchtfilm Sint-Arnolduspark
- Realisatie van een goed uitgeruste camperzone
- Vernieuwen van toeristische duidingsborden
- Verrijking herdenkingsheuvel (met eventueel een nieuw kunstwerk)

Van 01/01/2020 tot 31/12/2025

	2020		
	Jaarrekening	Eindkredieten	Initiële kredieten
Exploitatie			
Uitgaven	121	5.500	5.500
Ontvangsten	0	0	0
Saldo	-121	-5.500	-5.500
Investerings			
Uitgaven	94.963	325.365	212.500
Ontvangsten	0	52.688	24.546
Saldo	-94.963	-272.677	-187.954
Financiering			

Actie: ACT_1.3.10: Inzet op gezondheid (opmaak en uitrollen van actieplan)

Met de ondersteuning van LOGO Leieland en in een cofinanciering met de Vlaamse overheid werkt Anzegem een actieplan uit met initiatieven rond gezondheid(sbevordering) voor de inwoners van Anzegem. Er zal hiertoe een grote gezondheidsenquête afgenomen worden. Bedoeling is om de focus voornamelijk op preventie te leggen en jaarlijks minstens 1 specifiek thema in de kijker te zetten (bijv. preventie van darmkanker, suïcidepreventie...) en hieromtrent initiatieven en projecten te ontwikkelen.

Van 01/01/2020 tot 31/12/2025

	2020		
	Jaarrekening	Eindkredieten	Initiële kredieten
Exploitatie			
Uitgaven	4.076	11.000	11.500
Ontvangsten	0	0	0
Saldo	-4.076	-11.000	-11.500
Investerings			
Financiering			

Actie: ACT_1.3.11: Aanpak van de coronacrisis

Eind 2019 bereikten ons de eerste berichten omtrent een nieuw virus in China. Wat enige weken lang ver weg van onze gemeente was, bleek het coronavirus COVID-19 te zijn dat zich wereldwijd razend snel verspreidde met enorme repercussies aan alle kanten. Iedereen diende ingrijpende veranderingen door te voeren om zich steeds opnieuw aan de gewijzigde situatie aan te passen. Zowel de Anzegemse burger als de gemeentelijke organisatie en zijn medewerkers kregen deze veranderingen te verwerken; werken op afspraak, gewijzigde of tijdelijk stopgezette dienstverlening, aangepaste werkprocessen, thuiswerk, extra ondersteuning voor al wie het moeilijk had, nieuwe projecten... hadden alle een impact op de werking, de dienstverlening en de financiën.

Van 01/07/2020 tot 31/12/2025

	2020		
	Jaarrekening	Eindkredieten	Initiële kredieten
Exploitatie			
Uitgaven	363.539	452.491	0
Ontvangsten	524.903	493.420	0
Saldo	161.364	40.929	0
Investerings			
Uitgaven	3.939	5.000	0
Ontvangsten	5.000	0	0
Saldo	1.061	-5.000	0
Financiering			

Actieplan: AP_1.4: Anzegemners worden goed opgevangen en begeleid in moeilijke situaties

Dit actieplan beoogt aandacht en ondersteuning aan diegenen in Anzegem die het wat moeilijker hebben. Er zal een actieplan rond armoedebestrijding uitgewerkt en uitgerold worden. Door middel van het realiseren van een lokaal dienstencentrum wordt aandacht geschonken aan zorg voor o.a. kwetsbare groepen en senioren. Het dienstencentrum dient als draaischijf voor de thuiszorg. De bestrijding van dakloosheid wordt vormgegeven door het uitbreiden van crisishuisvesting. Het Geïntegreerd Breed onthaal wordt, in samenwerking met W13, opgebouwd.

Van 01/01/2020 tot 31/12/2025

	2020		
	Jaarrekening	Eindkredieten	Initiële kredieten
Exploitatie			
Uitgaven	227.786	237.725	234.750
Ontvangsten	0	0	0
Saldo	-227.786	-237.725	-234.750
Investerings			
Financiering			

Actie: ACT_1.4.1: Halt aan armoede (opmaak en uitrollen van actieplan)

Er zal een actieplan worden uitgewerkt met concrete initiatieven op de diverse levensdomeinen waar armoede zich manifesteert én waar het lokaal bestuur vanuit een lokale werking mee het verschil kan maken. Anzegem kent reeds een lange traditie van diverse sociale toelagen die mikken op een brede doelgroep. Deze worden hervormd met het oog op een grotere focus op financieel kwetsbaren (meer doen voor minder mensen zodat meer aandacht kan geschonken worden aan diegene die het echt nodig hebben).

Van 01/01/2020 tot 31/12/2025

	2020		
	Jaarrekening	Eindkredieten	Initiële kredieten
Exploitatie			
Uitgaven	51.282	48.500	49.750
Ontvangsten	0	0	0
Saldo	-51.282	-48.500	-49.750
Investerings			
Financiering			

Actie: ACT_1.4.2: Inzet op zorg

Door het realiseren van een lokaal dienstencentrum en het ontplooiën van een werking wordt in het bijzonder gezorgd voor kwetsbare groepen en senioren in Anzegem, al dan niet met een beginnende zorgvraag. Via het lokaal dienstencentrum proberen we de levenskwaliteit van elke gebruiker te ondersteunen, bevorderen en verbeteren. Zo wordt gemikt o.a. op het creëren en in stand houden van een sociaal netwerk via allerhande informatieve, vormende en recreatieve activiteiten. Het lokaal dienstencentrum moet een draaischijf zijn binnen de thuiszorg en draagt er op die manier mee zorg voor dat mensen zo lang en zo aangenaam mogelijk thuis in hun vertrouwde omgeving kunnen blijven wonen.

Anzegem kent reeds een lange traditie van diverse sociale toelagen die mikken op een brede doelgroep. Deze worden hervormd met het oog op een grotere focus op financieel kwetsbaren (meer doen voor minder mensen zodat meer aandacht kan geschonken worden aan diegene die het echt nodig hebben).

Van 01/01/2020 tot 31/12/2025

	2020		
	Jaarrekening	Eindkredieten	Initiële kredieten
Exploitatie			
Uitgaven	176.504	189.225	185.000
Ontvangsten	0	0	0
Saldo	-176.504	-189.225	-185.000
Investerings			
Financiering			

Actie: ACT_1.4.3: Aanbod van crisishuisvesting voor Anzegemners in nood

In het kader van lokale noden én met het oog op regionale samenwerking rond het tegengaan van dakloosheid, breidt Anzegem het aanbod aan doorgangswoningen uit met een woning die specifiek geschikt is voor een gezin met kinderen (min. 3 slaapkamers). Er is krediet voorzien voor de aankoop van zo'n woning in de budgetten voorzien onder ACT_2.4.2: Uitrol patrimoniumplan.

Van 01/01/2020 tot 31/12/2025

Actie: ACT_1.4.4: Er wordt samengewerkt met W13 voor het realiseren van de functies van het Geïntegreerd Breed Onthaal

Via de meerjarenplanning kunnen lokale besturen intekenen op de 'Vlaamse beleidsprioriteit inzake het realiseren van de functie van het Geïntegreerd Breed Onthaal'. Hiermee wil de Vlaamse overheid inzetten op 2 doelstellingen: het realiseren van toegankelijke sociale hulp- en dienstverlening en het tegengaan van onderbescherming. In onze regio fungeert W13 als trekker voor de ontwikkeling van het GBO. Dit gebeurt samen met andere kernpartners (CAW, mutualiteiten en lokale besturen) en in overleg met een ruimer partnerschap. Jongvolwassenen in een kwetsbare situatie worden hierbij naar voor geschoven als prioritaire doelgroep. W13 dient namens de lokale besturen een aanvraagdossier in en vraagt de subsidie op. De deelnemende lokale besturen nemen dit in hun eigen meerjarenplan en BBC op.

Van 01/01/2020 tot 31/12/2025

Beleidsdoelstelling: BD_2: Anzegem zorgt voor zijn ruimte en zet in op leefbare, veilige en nette dorpen

Kwalitatieve omschrijving: Anzegem wenst in te zetten op het behoud van zijn ruimte en zijn karakteristieke uitzichten vertrekkend vanuit de 7 dorpskernen die er zijn. De verschillende ruimtelijke facetten zoals natuur, landbouw, ondernemen, wonen en mobiliteit hebben hierin elk hun plaats, versterken elkaar en worden duurzaam vormgegeven. Samen met aandacht voor het klimaat, niet in het minst geënt op de eigen werking, wordt de gemeente Anzegem van morgen vormgegeven.

Van 01/01/2020 tot 31/12/2025

	2020		
	Jaarrekening	Eindkredieten	Initiële kredieten
Exploitatie			
Uitgaven	207.828	283.250	278.500
Ontvangsten	103.743	127.000	433.390
Saldo	-104.085	-156.250	154.890
Investerings			
Uitgaven	9.421.814	12.426.919	10.151.650
Ontvangsten	687.278	852.016	566.651
Saldo	-8.734.537	-11.574.903	-9.584.999
Financiering			

Actieplan: AP_2.1: De Anzegemnaar is veilig onderweg en kan kiezen voor duurzame alternatieven

Dit actieplan heeft tot doel ervoor te zorgen dat burgers zich veilig kunnen verplaatsen en dit op een zo duurzaam mogelijke wijze. Vanuit de opmaak van het vervoerregioplan wordt het lokaal mobiliteitsplan herzien. Een goede verkeersinfrastructuur en de daaruit vloeiende verbetering van de verkeersveiligheid vergt de nodige investeringen. Met investeringen, en vanuit diverse invalshoeken is het de bedoeling van Anzegem een fietsgemeente te maken, niet in het minst voor de schoolgaande jeugd. Veilige schoolroutes zijn hierbij cruciaal. Dit heeft niet enkel ecologische voordelen, de verkeersvaardigheden van leerlingen kunnen er enkel maar door verbeteren. Bijzondere aandacht is er ook voor de afstemming van het aanbod van openbaar vervoer en de bereikbaarheid van het NDC.

Van 01/01/2020 tot 31/12/2025

	2020		
	Jaarrekening	Eindkredieten	Initiële kredieten
Exploitatie			
Investerings			
Uitgaven	111.294	1.084.500	835.000
Ontvangsten	0	95.000	95.000
Saldo	-111.294	-989.500	-740.000
Financiering			

Actie: ACT_2.1.1: Herziening van het mobiliteitsplan

Met de opmaak van de vervoerregioplannen (op regionaal niveau) is een herziening van het (lokaal) mobiliteitsplan aangewezen, zodat lokaal en regionaal niveau op elkaar afgestemd worden. Ook is het zo dat in het kader van het bekomen van subsidies voor bv. fietspadprojecten het herzien van dit plan noodzakelijk is.

Van 01/01/2020 tot 31/12/2025

	2020		
	Jaarrekening	Eindkredieten	Initiële kredieten
Exploitatie			
Investerings			
Uitgaven	0	120.000	120.000
Ontvangsten	0	0	0
Saldo	0	-120.000	-120.000
Financiering			

Actie: ACT_2.1.2: Investeren in degelijke gemeentelijke verkeersinfrastructuur

Een goede verkeersinfrastructuur vereist investeringen in onderhoud/heraanleg/aanleg van gemeentewegen, fietspaden, voetpaden en -wegen. Op deze manier kan ook bijgedragen worden aan de algemene verkeersveiligheid. De dorpskernen kunnen op een zachte en voor de zwakke weggebruiker comfortabele manier verbonden worden met het NDC en ook onderling met elkaar.

Van 01/01/2020 tot 31/12/2025

	2020		
	Jaarrekening	Eindkredieten	Initiële kredieten
Exploitatie			
Investerings			
Uitgaven	111.294	879.500	630.000
Ontvangsten	0	95.000	95.000
Saldo	-111.294	-784.500	-535.000
Financiering			

Actie: ACT_2.1.3: Anzegem : fietsparadijs

Anzegem wil zich profileren als fietsgemeente en dit vanuit diverse invalshoeken: toeristisch, ecologisch, gezondheidsmatig, functioneel... Om van Anzegem een fietsparadijs te maken zal ingezet worden op diverse maatregelen. Daar waar in de vorige actie ingezet wordt op het investeren in fiets- en voetpaden worden in deze actie flankerende maatregelen voorzien:

- Voorzien fietsstraten en wegen enkel voor zacht gebruik
- Voorzien van nieuwe fietsenstallingen
- Voorzien oplaadpunten voor elektrische fietsen

Van 01/01/2020 tot 31/12/2025

	2020		
	Jaarrekening	Eindkredieten	Initiële kredieten
Exploitatie			
Investerings			
Uitgaven	0	25.000	25.000
Ontvangsten	0	0	0
Saldo	0	-25.000	-25.000
Financiering			

Actie: ACT_2.1.4: Leerlingen worden gestimuleerd zich op een zachte manier veilig naar school te begeven

Om leerlingen te stimuleren zich op een zachte manier naar school te begeven, is het belangrijk de leerlingen goed te informeren van de veiligste schoolroutes. Daarnaast kan het zinvol zijn om acties uit te werken waarbij leerlingen aangezet worden om deze schoolroutes te volgen. Er wordt onderzocht welke beloningssystemen er op de markt te krijgen zijn en kunnen geïmplementeerd worden in Anzegem. Kinderen zijn kwetsbaar in het verkeer. Toch willen we dat ze hun vaardigheden versterken door zich in het verkeer te begeven. Dit dient uiteraard in alle veiligheid te gebeuren. Veel kinderen worden nog door de ouders met de auto gevoerd. Echter, als kinderen en hun ouders kunnen gestimuleerd worden om zich via duurzame zachte alternatieven te verplaatsen van en naar de school, versterken hun vaardigheden en verkleint de ecologische voetafdruk.

Van 01/01/2020 tot 31/12/2025

Actie: ACT_2.1.5: Anzegems openbaar vervoer

Bij de opmaak van het openbaar vervoersplan vervoerregio Kortrijk zullen De Lijn en NMBS wijzigingen voorstellen aan hun aanbod. Anzegem zal inzetten op een sterker en op elkaar afgestemd aanbod, met aandacht voor de bereikbaarheid van het NDC. Lokaal kan onderzocht worden of gemeentelijk busvervoer kan ingezet worden om een verbinding te vormen tussen de dorpskernen en deze site en opdat ook de minder mobiele inwoner zich naar het NDC kan begeven. Het huidig busvervoer dat aangeboden wordt vanuit de gemeente (BONANZA) voor de scholen en de interne diensten wordt verder versterkt.

Van 01/01/2020 tot 31/12/2025

	2020		
	Jaarrekening	Eindkredieten	Initiële kredieten
Exploitatie			
Investeringen			
Uitgaven	0	60.000	60.000
Ontvangsten	0	0	0
Saldo	0	-60.000	-60.000
Financiering			

Actieplan: AP_2.2: Ondernemend Anzegem - Ondernemen in Anzegem krijgt kansen en ruimte

Met die actieplan is het de bedoeling lokaal ondernemerschap te ondersteunen ter bevordering van het economisch en sociaal weefsel. Ook wordt de lokale landbouw niet vergeten waartoe engagementen zullen aangegaan worden.

Van 01/01/2020 tot 31/12/2025

	2020		
	Jaarrekening	Eindkredieten	Initiële kredieten
Exploitatie			
Uitgaven	5.322	10.750	11.000
Ontvangsten	2.578	5.000	5.000
Saldo	-2.745	-5.750	-6.000
Investeringen			
Uitgaven	5.887	27.400	21.500
Ontvangsten	0	0	27.000
Saldo	-5.887	-27.400	5.500
Financiering			

Actie: ACT_2.2.1: Uitbouw van de lokale economie

Anzegem wenst in te zetten op ondernemerschap en detailhandel ter bevordering van het economisch en sociaal weefsel van de (deel)gemeente. Hiertoe zullen kernversterkende en middenstandsgerichte acties opgezet worden in samenwerking met de raad voor economische dynamiek. Daarnaast zal de gemeente zich ook engageren in projecten van Leiedal, Unizo, provincie... Er zal een premie voorzien worden voor startende ondernemers wanneer zij een leegstaand pand betrekken. Er zal ingezet worden op reconversie van leegstaande bedrijfsruimten vooraleer nieuwe open ruimte wordt aangesneden.

Van 01/01/2020 tot 31/12/2025

	2020		
	Jaarrekening	Eindkredieten	Initiële kredieten
Exploitatie			
Uitgaven	3.771	5.750	6.000
Ontvangsten	0	0	0
Saldo	-3.771	-5.750	-6.000
Investeringen			
Financiering			

Actie: ACT_2.2.2: Inzetten op lokale landbouw

In Anzegem heeft de landbouw een belangrijke rol in de voedselproductie, de lokale economie en het behoud van open ruimte en de landschapsopbouw. Echter wordt opgemerkt dat de lokale landbouw het door diverse factoren niet eenvoudig heeft. De gemeente zal de lokale landbouw ondersteuning bieden door zich mee te engageren in acties en projecten van de raad voor economische dynamiek, overheden en actoren zoals de inzet van de erosiecoördinator, flankerende maatregelen om erosie te bestrijden, promotie korte keten, water+land+schap...

Van 01/01/2020 tot 31/12/2025

	2020		
	Jaarrekening	Eindkredieten	Initiële kredieten
Exploitatie			
Uitgaven	1.552	5.000	5.000
Ontvangsten	2.578	5.000	5.000
Saldo	1.026	0	0
Investerings			
Uitgaven	5.887	27.400	21.500
Ontvangsten	0	0	27.000
Saldo	-5.887	-27.400	5.500
Financiering			

Actieplan: AP_2.3: Ruimtelijke plannen voor de toekomst

Het actieplan omvat een ruimtelijke planning met oog op de toekomst. Het gemeentelijk ruimtelijk structuurplan (GRS) zal dan ook herzien worden met aandacht voor leefbaarheid van de dorpen, dit samen met de hierin kaderende (opmaak van) ruimtelijke structuurplannen. Een visie zal opgesteld worden hoe omgegaan kan worden met de vraag tot het aansnijden van woonuitbreidingsgebieden. Leegstand wordt, om diverse problemen aan te pakken of te vermijden, in samenwerking met IGS 'Beter Wonen' actief aangepakt.

Van 01/01/2020 tot 31/12/2025

	2020		
	Jaarrekening	Eindkredieten	Initiële kredieten
Exploitatie			
Uitgaven	0	0	0
Ontvangsten	77.105	80.000	50.000
Saldo	77.105	80.000	50.000
Investerings			
Uitgaven	12.519	120.000	50.000
Ontvangsten	0	0	0
Saldo	-12.519	-120.000	-50.000
Financiering			

Actie: ACT_2.3.1: Opmaak van een Ruimtelijk Structuurplan Anzegem met aandacht voor leefbaarheid in de dorpen

De gemeente wenst de officiële procedure op te starten voor de herziening van het gemeentelijk ruimtelijk structuurplan (GRS). In de vorige legislatuur werden verschillende studies en een synthesenota met de deelstructuren en deelgebieden opgemaakt. Omwille van nieuwe ruimtelijke uitdagingen wenst Vlaanderen de structuurplanning te vervangen door beleidsplanning. De gemeente engageerde zich alvast om samen met Leiedal het onderzoek te voeren hoe de herziening van het GRS zich verhoudt tot de nieuwe beleidsplanning. Parallel hiermee worden ruimtelijke uitvoeringsplannen (RUP) verder afgewerkt en opgestart.

Van 01/01/2020 tot 31/12/2025

	2020		
	Jaarrekening	Eindkredieten	Initiële kredieten
Exploitatie			
Investerings			
Uitgaven	12.519	120.000	50.000
Ontvangsten	0	0	0
Saldo	-12.519	-120.000	-50.000
Financiering			

Actie: ACT_2.3.2: Aanpak leegstand en stimuleren renovatie van panden

Er werd opnieuw een subsidieaanvraag tot intergemeentelijke samenwerking (IGS) 'Beter Wonen' ingediend bij Vlaanderen. Dit betreft een samenwerking tussen de gemeenten Anzegem, Avelgem, Spiere-Helkijn en stad Waregem en beoogt:

- De gemeente zorgt voor een divers en betaalbaar woonaanbod in functie van de woonnoden
- De gemeente werkt aan de kwaliteit van het woningpatrimonium en de woonomgeving
- De gemeente informeert, adviseert en begeleidt inwoners met vragen over wonen

Voor de gemeente Anzegem wordt een coördinator (0,22 VTE) en een nieuwe technisch medewerker (0,7 VTE) ingezet. Er wordt een actief beleid gevoerd om leegstand aan te pakken en de renovatie van verouderde panden te stimuleren. Hiermee kunnen heel wat problemen (leegstand, verloedering, vervuiling...) aangepakt worden.

Van 01/01/2020 tot 31/12/2025

	2020		
	Jaarrekening	Eindkredieten	Initiële kredieten
Exploitatie			
Uitgaven	0	0	0
Ontvangsten	77.105	80.000	50.000
Saldo	77.105	80.000	50.000
Investerings			
Financiering			

Actie: ACT_2.3.3: Vastleggen woonuitbreidingsgebieden

Om verdere ruimte-inname te beperken dient een onderzoek gevoerd te worden hoe in de toekomst wordt omgegaan met de vele omgevingsaanvragen om woonuitbreidingsgebieden aan te snijden voor woonprojecten, dit met het oog op het formuleren van een visie.

Van 01/01/2020 tot 31/12/2025

Actieplan: AP_2.4: Opmaak van een patrimoniumplan

Dit actieplan beoogt de bepaling van visie omtrent het eigen patrimonium (zowel het bestaande, al dan niet te behouden patrimonium, als het NDC) vertrekkend vanuit duurzaamheid, zuinigheid, toegankelijkheid en ecologisch verantwoord om tot herstel-, renovatie- en beheersmaatregelen te komen.

Van 01/01/2020 tot 31/12/2025

	2020		
	Jaarrekening	Eindkredieten	Initiële kredieten
Exploitatie			
Uitgaven	0	5.000	0
Ontvangsten	0	0	0
Saldo	0	-5.000	0
Investerings			
Uitgaven	7.730.332	9.355.500	8.935.000
Ontvangsten	62.357	132.095	304.166
Saldo	-7.667.976	-9.223.405	-8.630.834
Financiering			

Actie: ACT_2.4.1: Opmaak visienota voor alle patrimonium incl. NDC met oog op duurzaam-,zuinig-en toegankelijkheid

De aankoop van Escolys geeft aanleiding tot het opmaken van een visie rond het in het Nieuw DienstenCentrum (NDC) te huisvesten programma en het te behouden en te verkopen patrimonium. Een aantal sites zullen immers kunnen verlaten worden om gehuisvest te worden in het NDC. Eens bepaald is wat behouden zal blijven, zal voor dit patrimonium een actieplan opgemaakt worden met herstel- en renovatiemaatregelen. Er zal ook een visie ontwikkeld worden op het patrimonium bejaardenwoningen/assistentiewoningen. Deze visie zal afgetoetst worden aan volgende kenmerken: duurzaamheid, zuinigheid, toegankelijkheid en ecologisch verantwoord. Deze criteria staan ook centraal bij de plannen voor de ontwikkeling van het NDC.

Van 01/01/2020 tot 31/12/2025

Actie: ACT_2.4.2: Uitrol patrimoniumplan

Opmaken van een actieplan met herstel-, renovatie-, en beheersmaatregelen voor het patrimonium dat behouden blijft, vertrekkend vanuit de basisprincipes duurzaamheid, zuinigheid, ecologisch verantwoord en toegankelijkheid. Het patrimonium dat verlaten zal worden kan op de markt geplaatst en verkocht worden. Er wordt ook aandacht geschonken aan het renoveren van kapellen.

Van 01/01/2020 tot 31/12/2025

	2020		
	Jaarrekening	Eindkredieten	Initiële kredieten
Exploitatie			
Uitgaven	0	5.000	0
Ontvangsten	0	0	0
Saldo	0	-5.000	0
Investerings			
Uitgaven	7.730.332	9.355.500	8.935.000
Ontvangsten	62.357	132.095	304.166
Saldo	-7.667.976	-9.223.405	-8.630.834
Financiering			

Actieplan: AP_2.5: Anzegem zet in op klimaat

Met dit actieplan wil Anzegem inzetten op klimaat. Hiertoe werd de Burgemeestersconvenant ondertekend wat inhoudt dat de uitstoot wordt beperkt alsook het ondernemen van acties rond klimaatmitigatie en -adaptatie. Het krachtigste antwoord op klimaatverandering is echter natuur- en bosontwikkeling, vanuit het vermogen om CO2 uit de lucht te nemen, naast vele andere voordelen. Diverse initiatieven zullen geïnitieerd worden. Om de openbare verlichting zuiniger en kwaliteitsvoller te maken wordt volop ingezet op ledverlichting. Energiebesparing wordt nagestreefd bij de burgers als in de eigen werking. De mogelijkheden van lokale duurzame energieproductie worden onderzocht. Tevens zullen initiatieven ondernomen worden om de Anzegemse afvalberg te verminderen.

Van 01/01/2020 tot 31/12/2025

	2020		
	Jaarrekening	Eindkredieten	Initiële kredieten
Exploitatie			
Uitgaven	202.420	264.000	264.000
Ontvangsten	24.060	42.000	378.390
Saldo	-178.360	-222.000	114.390
Investerings			
Uitgaven	1.561.783	1.839.519	310.150
Ontvangsten	624.921	624.921	140.485
Saldo	-936.861	-1.214.598	-169.665
Financiering			

Actie: ACT_2.5.1: Uitrol Burgemeestersconvenant en bijhorende acties

Het vernieuwde Burgemeestersconvenant omvat de ambitie om tegen 2030 40% CO2-uitstoot te verminderen t.o.v. 2005 én om acties rond klimaatmitigatie en klimaatadaptatie op te pakken. Leiedal tekende een intensief traject uit voor een regionale aanpak van het klimaatthema. De gemeente ondertekende dit nieuwe burgemeestersconvenant binnen een regionale samenwerking en ging akkoord om:

- Het Burgemeestersconvenant opnieuw als regio, met de 13 steden en gemeenten, samen te ondertekenen en het traject ernaartoe samen te voeren met Leiedal als trekker.
- Een engagement aan te gaan en deel te nemen aan de verschillende momenten die rond klimaat georganiseerd worden.
- Specifieke vragen, accenten, ambities, acties, sites rond het klimaatthema binnen het gemeentebestuur te communiceren aan Leiedal in functie van een mogelijke ondersteuning en samenwerking.

Van 01/01/2020 tot 31/12/2025

	2020		
	Jaarrekening	Eindkredieten	Initiële kredieten
Exploitatie			
Investerings			
Uitgaven	0	12.000	12.000
Ontvangsten	0	0	0
Saldo	0	-12.000	-12.000
Financiering			

Actie: ACT_2.5.2: Openbare verlichting op led

De openbare verlichting maakt een aanzienlijk deel van de globale energieverbruiksfactuur van de gemeente uit. Met ledverlichting wordt de verlichting niet alleen zuiniger, kwaliteitsvoller (met betere kleurweergave en minder lichtvervuiling), maar ook dynamischer: het wordt eenvoudiger plaatselijk te dimmen, aan te schakelen of te doven. De levensduur van ledlichten is veel langer. De komende jaren zal de klassieke verlichtingstechnologie plaats maken voor een digitaal geïntegreerd 'intelligent' verlichtingsnet met op afstand bedienbare slimme besturingssystemen. Met behulp van plaatselijke detectie via sensoren wordt het mogelijk om in te spelen op de wisselende lichtbehoeften van de weggebruiker, waarbij rekening gehouden wordt met de evolutie van de weersomstandigheden en het verkeer. Bovendien wordt het ook mogelijk om niet OV-gerelateerde informatie (luchtvervuiling, geluid, verkeer, ...) te verzamelen en door te sturen waardoor nieuwe diensten en bijkomende inkomsten kunnen ontstaan.

Van 01/01/2020 tot 31/12/2025

	2020		
	Jaarrekening	Eindkredieten	Initiële kredieten
Exploitatie			
Uitgaven	202.070	263.000	263.000
Ontvangsten	0	0	341.390
Saldo	-202.070	-263.000	78.390
Investerings			
Uitgaven	1.561.783	1.827.519	0
Ontvangsten	624.921	624.921	0
Saldo	-936.861	-1.202.598	0
Financiering			

Actie: ACT_2.5.3: Inzet op een afvalarme gemeente

Op diverse wijzen en door verschillende soorten initiatieven wordt gepoogd de afvalberg in Anzegem te verminderen. Dit kan door:

- Afval voorkomen (hergebruik, herbruikbare bekers, herbruikbare luiers, thuiscompostering, voorkomen drukwerk, voedselverspilling tegengaan, verpakkingen voorkomen, ...).
- Efficiënte afvalinzameling: betere recyclage en betere toepassing principe "de vervuiler betaalt" en het uniformiseren van de tarieven binnen de afvalintercommunale IMOG.
- Aanpak zwerfvuilproblematiek en ander ontwijkgedrag rond afval (sluikstorten en sluikesten).a

Van 01/01/2020 tot 31/12/2025

	2020		
	Jaarrekening	Eindkredieten	Initiële kredieten
Exploitatie			
Uitgaven	349	1.000	1.000
Ontvangsten	0	0	0
Saldo	-349	-1.000	-1.000
Investerings			
Financiering			

Actie: ACT_2.5.4: Natuur- en bosontwikkeling

Het klimaatdebat spitst zich vaak toe op technologie, maar het krachtigste antwoord ligt gewoon onder onze neus: in de natuur! Bossen, natuurlijke graslanden, ruigtes, moerassen en waterrijke gebieden: ze hebben allemaal het bijzondere vermogen om letterlijk CO2 uit de atmosfeer te trekken. Naast het vermogen om broeikasgassen uit de lucht te halen, heeft de natuur nog een ander belangrijk voordeel. Ze kan onze maatschappij beter beschermen tegen de negatieve effecten van klimaatverandering. Gebieden waar natuurlijke processen de ruimte krijgen, fungeren als klimaatbuffer. Ze kunnen veel water opvangen in tijden van extreme neerslag en weer afstaan in periodes van grote droogte, ze gaan erosie tegen en zorgen voor verkoeling. Meer robuuste natuur is dus een belangrijke doelstelling in het klimaatbeleid.

De gemeente wil inzetten op:

- Kleine landschapselementen: hagen, houtkanten, knotbomen, bomenrijen, houtwallen, poelen, ... Dit zijn waardevolle ecologische elementen in ons landschap, de gemeente wil de aanleg en hun beheer verder stimuleren. De gemeente kan hierbij ook samenwerken met diverse partners zoals het Stadslandschap Leie en Schelde of de VLM (beheerovereenkomsten landbouwers)
- Bebossing: De gemeente wil bebossingsprojecten mee ondersteunen en stimuleren, en waar mogelijk zelf realiseren. De Bosgroep IJzer en Leie is hierbij een belangrijke partner.
- 1 boom per inwoner: De gemeente heeft de doelstelling om deze legislatuur 1 boom per inwoner te verwezenlijken (zowel op openbaar als particulier terrein). Indien op openbaar domein bomen dienen gerooid te worden, dan verplicht de gemeente zichzelf om per gerooide boom minstens 2 nieuwe bomen te voorzien.
- Meer robuuste natuur in tuinen of andere private terreinen: De gemeente wenst tolerant te staan tegenover "natuurlijk verwilderde" hoekjes en terreinen, gezien hun belang als klimaatbuffer en voor bijen, vlinders en andere fauna. De gemeente zal ook het ecologisch tuinieren verder stimuleren.
- Ecologisch park Vichte: De gemeente wenst de zone "ecologisch park Vichte" zoals opgenomen in het RUP "parken Vichte" te realiseren, minstens door de aankoop en inrichting van de westelijke zone (kant station).

Van 01/01/2020 tot 31/12/2025

	2020		
	Jaarrekening	Eindkredieten	Initiële kredieten
Exploitatie			
Investerings			
Uitgaven	0	0	298.150
Ontvangsten	0	0	140.485
Saldo	0	0	-157.665
Financiering			

Actie: ACT_2.5.5: Lokale energieproductie en -besparing

Mogelijkheden van lokale duurzame energieproductie onderzoeken, ook bij de plannen met betrekking tot de uitbouw van het NDC, of verder promoten (wind-zon-warmtekoppeling-waterstof, waar mogelijk gekaderd binnen een regionale context). Er wordt aan energiebesparing gewerkt in samenwerking met de Renovatiecoach, energiesnoeiers of door middel van andere acties rond rationeel energiegebruik, al dan niet voor specifieke doelgroepen. Energiebesparing is ook een aandachtspunt voor de interne werking: (zie acties rond patrimonium).

Van 01/01/2020 tot 31/12/2025

	2020		
	Jaarrekening	Eindkredieten	Initiële kredieten
Exploitatie			
Uitgaven	0	0	0
Ontvangsten	24.060	42.000	37.000
Saldo	24.060	42.000	37.000
Investerings			
Financiering			

Actieplan: AP_2.6: Anzegem zet in op dierenwelzijn

Met dit actieplan wordt ook aandacht geschonken aan de fauna van de gemeente. Ter ondersteuning van de biodiversiteit worden specifieke ondersteuningsmaatregelen genomen, een dierenwelzijnscommissie wordt in het leven geroepen en voor de honden zal voorzien worden in een weide.

Van 01/01/2020 tot 31/12/2025

	2020		
	Jaarrekening	Eindkredieten	Initiële kredieten
Exploitatie			
Uitgaven	86	3.500	3.500
Ontvangsten	0	0	0
Saldo	-86	-3.500	-3.500
Investerings			
Financiering			

Actie: ACT_2.6.1: Oprichten van een dierenwelzijnscommissie

Hoewel de wetgeving en bevoegdheid rond dierenwelzijn zich situeert op Vlaams niveau kunnen ook op lokaal niveau acties uitgewerkt worden. Een nieuw op te richten Dierenwelzijnscommissie kan deze acties sturen en mee uitvoeren. Daarbij gaat het om acties rond huisdieren (bv. zwervkatten, hondenweide), landbouwdieren, maar zeker ook "wilde dieren" die in de vrije natuur leven. Onder ACT_2.6.3 is budget voorzien voor het ondersteunen van de inheemse fauna. Voor de uitvoering van acties rond dierenwelzijn zal de medewerking van vrijwilligers noodzakelijk zijn. Het is zeker niet de bedoeling dat de dierenwelzijnscommissie zal fungeren als een dierenpolitie voor individuele gevallen. Daarvoor dient te worden doorverwezen naar de politiediensten of de inspecteurs en controleurs van de dienst dierenwelzijn van de Vlaamse overheid.

Van 01/01/2020 tot 31/12/2025

Actie: ACT_2.6.2: Inrichten van een hondenweide

De gemeente Anzegem wil een afgesloten hondenweide voorzien, waar honden vrij kunnen stoeien. Het ongecontroleerd laten loslopen van honden zorgt nu vaak voor overlast zoals hondenpoep, onverwachte reacties of agressie tegenover wandelaars, fietsers of kinderen. Het voorzien van een hondenweide kan de honden de nodige vrije bewegingsruimte geven.

Van 01/01/2020 tot 31/12/2025

Actie: ACT_2.6.3: Biodiversiteit: het welzijn van onze inheemse fauna

Onze inheemse fauna heeft het soms zwaar te verduren. Het verdwijnen of de teloorgang van hun biotopen, vernieling en verstoring van nest- en schuilplaatsen, veranderende klimatologische omstandigheden, gebruik van pesticiden, ... zijn enkele van de oorzaken. In tegenstelling tot huisdieren en landbouwdieren zijn zij niet zozeer afhankelijk van de zorg van de mens, maar hun welzijn is minstens even belangrijk en de invloed van de mens is meestal de hoofdoorzaak van hun achteruitgang. Anzegem wil deze "wilde" dieren beschermen (binnen de bestaande bovenlokale wetgeving) en voorzien van bijkomende nest- en schuilmogelijkheden en waar mogelijk hun biotopen verder ontwikkelen en beschermen. We denken hierbij aan soorten zoals zwaluwen, vlermuizen, uilen, egel, eikelmuis, amfibieën, akkervogels, bijen, vlinders, ... Deze actie draagt tevens bij tot een hogere lokale biodiversiteit.

Van 01/01/2020 tot 31/12/2025

	2020		
	Jaarrekening	Eindkredieten	Initiële kredieten
Exploitatie			
Uitgaven	86	3.500	3.500
Ontvangsten	0	0	0
Saldo	-86	-3.500	-3.500
Investerings			
Financiering			

Beleidsdoelstelling: BD_3: Anzegem zet in op een gecentraliseerde dienstverlening met aandacht voor nabijheid in de dorpskernen

Kwalitatieve omschrijving: Anzegem wenst in te zetten op dienstverlening naar zijn vele gebruikers. Door de aankoop van de voormalige textiel fabriek 'Escolys' kan er een volledig nieuw dienstencentrum uitgewerkt worden. Deze ontwikkeling laat toe de werking mee te laten evolueren. Door middel van digitalisering en verdere uitbouw van de interne organisatie wordt een persoonlijk dienstverleningsconcept uitgewerkt zonder de aanwezigheid in de verschillende dorpskernen uit het oog te verliezen.

Van 01/01/2020 tot 31/12/2025

	2020		
	Jaarrekening	Eindkredieten	Initiële kredieten
Exploitatie			
Investerings			
Uitgaven	38.081	206.000	195.000
Ontvangsten	0	0	0
Saldo	-38.081	-206.000	-195.000
Financiering			

Actieplan: AP_3.1: Opmaak en uitrol van een ICT-masterplan

Met dit actieplan is het de bedoeling de werking verder te gaan digitaliseren door middel van gebruik van aangepaste en geïntegreerde software. Hierdoor kunnen efficiëntiewinsten geboekt worden en de werking van de organisatie verbeterd. Digitale dienstverlening en processen, houdt echter ook digitale archivering in, naast het papieren archief. De centrale vraag hierbij is hoe we onze informatie willen beheren. Digitalisering is een zaak voor en van de gehele werking, zowel ambtenaren als mandatarissen.

Van 01/01/2020 tot 31/12/2025

	2020		
	Jaarrekening	Eindkredieten	Initiële kredieten
Exploitatie			
Investerings			
Uitgaven	17.469	75.000	27.000
Ontvangsten	0	0	0
Saldo	-17.469	-75.000	-27.000
Financiering			

Actie: ACT_3.1.1: Investeren in IT:aankoop aangepaste en compatibele software om de administratieve last te verlichten

Het bestuur wenst in te zetten op het digitaliseren van de werking waar mogelijk. Hiervoor dient gepaste software gebruikt te worden. Door de geschikte software in te zetten, kan tevens gezocht worden naar mogelijkheden om administratieve lasten te beperken/verminderen of de dienstverlening te verbeteren. IT wordt ingezet als instrument ter verbetering van de ganse organisatie en is dan ook verweven doorheen meerdere specifieke acties in deze doelstellingenboom. Specifiek voor deze actie zijn volgende voorstellen opgenomen:

- Kassamodule voor de diensten die goederen verkopen aan de burger met eraan gelinkte boekhoudkundige verwerking
- Verbeterde cliëntenbeheer- en cliëntenopvolgsysteem waardoor gedigitaliseerde dossiers aangelegd kunnen worden.

Van 01/01/2020 tot 31/12/2025

	2020		
	Jaarrekening	Eindkredieten	Initiële kredieten
Exploitatie			
Investeringsen			
Uitgaven	17.469	75.000	27.000
Ontvangsten	0	0	0
Saldo	-17.469	-75.000	-27.000
Financiering			

Actie: ACT_3.1.2: De mandatarissen mee in het digitaal verhaal

Naar de burger toe en binnen de administratie zetten we verder in op digitalisering. Echter, ook de mandatarissen dienen zich verder digitaal te scholen om mee te gaan in dit verhaal. Hierdoor kunnen verschillende efficiëntiewinsten geboekt worden o.a. het beperken van de papierberg. Tevens zullen op de webpagina heel wat documenten kunnen geraadpleegd worden alsook raadszittingen beluisterd.

Van 01/01/2020 tot 31/12/2025

Actie: ACT_3.1.3: Informatiebeheer: digitale en papieren archivering

Er wordt verder ingezet op het digitaliseren van de werking en de dienstverlening (ACT_3.1.1). Hierbij aansluitend dient het digitaal archief uitgebreid te worden en moet op een goede manier gearchiveerd worden. De nodige afspraken hierover zijn noodzakelijk om op uniforme wijze te kunnen werken. Daarnaast is er nog de papieren archivering die verder moet verwerkt worden volgens de regels van de kunst. Momenteel zijn volgende voorstellen opgenomen:

- Opmaak van een ICT-masterplan
- Opmaak van een informatiebeheersplan en beschrijven processen
- Aansluiten bij Digitaal Archief Vlaanderen en implementeren van hun e-depot
- Inhoudelijk voeden van de regionale beeldbank
- Inhoudelijk voeden van Probat (provinciale software voor archivering)
- Realiseren van een archiefdepot voor de bewaring van papieren archiefbestanden volgens de geldende richtlijnen i.v.m. archiefbewaarplaatsen

Van 01/01/2020 tot 31/12/2025

Actieplan: AP_3.2: Uitwerken van een digitaal en persoonlijk dienstverleningsconcept

Dit actieplan schenkt aandacht aan hoe het lokaal bestuur zich presenteert naar de burger en hoe deze burger het lokaal bestuur kan bereiken. Een multi-kanaalstrategie en een vriendelijk onthaal staan hierbij centraal.

Van 01/01/2020 tot 31/12/2025

	2020		
	Jaarrekening	Eindkredieten	Initiële kredieten
Exploitatie			
Investeringsen			
Uitgaven	20.612	21.000	24.000
Ontvangsten	0	0	0
Saldo	-20.612	-21.000	-24.000
Financiering			

Actie: ACT_3.2.1: Uitbouwen klantvriendelijk, performant onthaal via verschillende kanalen in het dienstencentrum

De burger moet de mogelijkheid hebben om via diverse kanalen het lokaal bestuur te bereiken. Een burger die langskomt bij de diensten, dient via computers, infoschermen maar ook via persoonlijk contact op een vriendelijke manier onthaald te kunnen worden. Bij het uitwerken van de plannen in het nieuwe dienstencentrum zal hieraan de nodige aandacht geschonken worden. Momenteel zijn volgende voorstellen opgenomen:

- Aankoop infoschermen
- Vervangen publiekcomputers Bibliotheek
- Vernieuwen zelfuitleenbalie Bibliotheek
- Aankoop intelligente inleverbus Bibliotheek

Van 01/01/2020 tot 31/12/2025

	2020		
	Jaarrekening	Eindkredieten	Initiële kredieten
Exploitatie			
Investerings			
Uitgaven	20.612	21.000	24.000
Ontvangsten	0	0	0
Saldo	-20.612	-21.000	-24.000
Financiering			

Actie: ACT_3.2.2: Creëren mogelijkheden om de dienstverlening dichtbij de minder mobiele burger te brengen

Naar aanleiding van de verregaande centralisatie en de uitwerking van het NDC wordt gewerkt aan een nieuw dienstverleningsconcept. Hierbij wordt niet allen aandacht geschonken voor communicatiekanalen zoals fysiek onthaal, telefonie of online dienstverlening maar wordt ook nagedacht hoe de minder mobiele burgers kunnen bereikt worden. Mobiele zitdagen in de dorpskernen en huisbezoeken kunnen hiervoor ingezet worden. Deze actie gaat ook samen met ACT_2.1.5 'Anzegems openbaar vervoer' waarbij wordt nagedacht over de bereikbaarheid en toegankelijkheid van het NDC.

Van 01/01/2020 tot 31/12/2025

Actie: ACT_3.2.3: Klusjesdienst : rap en rein (mobiele ploeg om kleine herstellingen uit te voeren)

De gemeente wil de courante meldingen die te maken hebben met mankementen aan gemeentelijke infrastructuur sneller aanpakken. Deze zijn o.a. correct plaatsen verkeersbord, opvullen put in de weg, snoeien hinderlijke struik, kapotte tegel in trottoir, rattenplaag, edm... Daarom zullen deze meldingen onmiddellijk op de werkdag genoteerd worden via het webformulier waardoor ze snel aangepakt kunnen worden door de uitvoerende Technische Diensten. Hiervoor dienen geen specifieke budgetten voorzien te worden. Zulks zal opgevangen worden door het in dienst zijnde personeel.

Van 01/01/2020 tot 31/12/2025

Actieplan: AP_3.3: Personeelsbeheer (Interne Organisatie)

Via dit actieplan wordt het belang van sterke diensten aangetoond om uitdagingen het hoofd te kunnen bieden. Om burgers goed te kunnen ondersteunen zijn diensten nodig met medewerkers met de juiste capaciteiten en nodige competenties. Een performant organogram zorgt ervoor dat iedere medewerker op de juiste plaats werkt en faciliteert dienstoverstijgende samenwerkingen.

Van 01/01/2020 tot 31/12/2025

	2020		
	Jaarrekening	Eindkredieten	Initiële kredieten
Exploitatie			
Investerings			
Uitgaven	0	0	144.000
Ontvangsten	0	0	0
Saldo	0	0	-144.000
Financiering			

Actie: ACT_3.3.1: Uitbouw draagkrachtige diensten om uitdagingen het hoofd te bieden, op vlak capaciteit & competenties

Om de burger zo optimaal mogelijk te kunnen helpen, dienen er sterke diensten aanwezig te zijn. Het personeel dient te beschikken over de nodige capaciteiten en competenties om de burger optimaal te kunnen helpen. Het vormingsbeleid zal hiertoe bijdragen. De diensten moeten veerkrachtig zijn gezien de organisatie continue in verandering is. Diensten dienen zich hierop te organiseren en steeds weer trachten een betere dienstverlening aan te bieden. Gezien de diensten zich zo goed mogelijk moeten gaan organiseren, moet ook de Personeelsdienst zich verder ontwikkelen om optimaal te kunnen gaan ondersteunen. Digitalisering zal hierbij het mantra zijn. Momenteel zijn volgende voorstellen opgenomen:

- Aankoop en in gebruik nemen van terminals voor tijdsregistratie
- Aankoop en uitrol van extra modules binnen het HR-pakket Dileoz

Van 01/01/2020 tot 31/12/2025

	2020		
	Jaarrekening	Eindkredieten	Initiële kredieten
Exploitatie			
Investerings			
Uitgaven	0	0	144.000
Ontvangsten	0	0	0
Saldo	0	0	-144.000
Financiering			

Actie: ACT_3.3.2: Uitbouw van performant organogram met aandacht capaciteiten en met oog op transversaal werken

De organisatie dient zich voortdurend aan te passen om het hoofd te kunnen bieden aan de op ons afkomende veranderingen. Het is daarbij de bedoeling om deskundig personeel in te zetten, zowel op vlak van leidinggeven als op vlak van expertise. De juiste medewerker op de juiste plaats is hierbij het credo. Er wordt getracht synergieën te ontwikkelen door diensten en clusters te laten samenwerken om zo tot een beter resultaat te komen. Verschillende invalshoeken of zienswijzen kunnen enkel maar bijdragen tot een goede oplossing.

Van 01/01/2020 tot 31/12/2025

Actie: ACT_3.3.3: Opmaak personeelsformatie in functie van vergevorderde centralisatie

Door het personeel te gaan centraliseren op één locatie, kunnen nieuwe synergieën ontstaan. Personeel kan flexibel ingezet worden, dienstoverstijgende taken kunnen opgenomen worden.

Van 01/01/2020 tot 31/12/2025

Actieplan: AP_3.4: Onderzoek op vlak van financiële opportuniteiten door oprichting Autonoom Gemeentebedrijf (AGB)

Dit actieplan heeft als doel te onderzoeken of de oprichting van een AGB een meerwaarde kan betekenen in functie van de aankoop van Escolys, de bijhorende aanpassingswerken en de door de gemeente aangeboden diensten. Indien er voordelen zijn te boeken, zal een AGB worden opgericht.

Van 01/01/2020 tot 31/12/2025

	2020		
	Jaarrekening	Eindkredieten	Initiële kredieten
Exploitatie			
Investerings			
Uitgaven	0	110.000	0
Ontvangsten	0	0	0
Saldo	0	-110.000	0
Financiering			

Actie: ACT_3.4.1: Onderzoek mogelijkheden en aanstellen externe consultancy in het kader van de oprichting van een AGB

Naar aanleiding van de aankoop van de voormalige textielfabriek 'Escolys' en de bijhorende aanpassingswerken maar ook rekening houdend met de verschillende diensten die de gemeente aanbiedt, wordt nagedacht om een Autonoom Gemeentebedrijf op te starten. Deze keuze, die verregaande financiële, fiscale en bestuurskrachtige gevolgen heeft, dient weloverwogen gemaakt te worden. Gezien de complexiteit en uitdaging van dit dossier is het van belang hierin bijgestaan te worden door externe consultancy die een volledig zicht heeft op de mogelijke voor- en nadelen die er zijn en hoe deze praktisch op maat van Anzegem kunnen uitgewerkt worden.

Van 01/01/2020 tot 31/12/2020

	2020		
	Jaarrekening	Eindkredieten	Initiële kredieten
Exploitatie			
Investeringen			
Uitgaven	0	110.000	0
Ontvangsten	0	0	0
Saldo	0	-110.000	0
Financiering			

Actieplannen zonder beleidsdoelstelling:

Actieplan: GBB: Gelijkblijvend beleid - verrichtingen zonder beleidsdoelstelling

Vanaf 01/01/2019

	2020		
	Jaarrekening	Eindkredieten	Initiële kredieten
Exploitatie			
Uitgaven	16.295.700	17.971.422	17.818.242
Ontvangsten	22.375.506	22.283.408	21.584.147
Saldo	6.079.806	4.311.986	3.765.905
Investeringen			
Uitgaven	1.969.893	5.478.149	5.563.074
Ontvangsten	169.455	306.083	0
Saldo	-1.800.438	-5.172.066	-5.563.074
Financiering			
Uitgaven	2.319.321	2.411.329	2.139.169
Ontvangsten	11.640.998	11.972.519	6.750.000
Saldo	9.321.677	9.561.190	4.610.831

Actie: GBB: Verrichtingen zonder beleidsdoelstelling

Vanaf 01/01/2019

	2020		
	Jaarrekening	Eindkredieten	Initiële kredieten
Exploitatie			
Uitgaven	0	0	0
Ontvangsten	3	0	0
Saldo	3	0	0
Investeringen			
Financiering			

Actie: GBB_AANK: Gelijkblijvend beleid - Aankopen

Van 01/01/2020 tot 31/12/2025

	2020		
	Jaarrekening	Eindkredieten	Initiële kredieten
Exploitatie			
Uitgaven	190.754	196.300	170.800
Ontvangsten	13	0	0
Saldo	-190.741	-196.300	-170.800
Investerings			
Uitgaven	53.292	295.000	72.000
Ontvangsten	0	0	0
Saldo	-53.292	-295.000	-72.000
Financiering			

Actie: GBB_AFVAL: Gelijkblijvend beleid - Afvalbeheer

Van 01/01/2020 tot 31/12/2025

	2020		
	Jaarrekening	Eindkredieten	Initiële kredieten
Exploitatie			
Uitgaven	1.233.197	1.299.653	1.288.903
Ontvangsten	457.011	406.668	431.383
Saldo	-776.186	-892.985	-857.520
Investerings			
Financiering			

Actie: GBB_ALGFIN: Gelijkblijvend beleid - Algemene Financiering

Van 01/01/2020 tot 31/12/2025

	2020		
	Jaarrekening	Eindkredieten	Initiële kredieten
Exploitatie			
Uitgaven	75.077	89.454	69.760
Ontvangsten	16.639.837	16.506.157	15.800.822
Saldo	16.564.760	16.416.703	15.731.062
Investerings			
Uitgaven	468.675	468.675	0
Ontvangsten	39.056	78.113	0
Saldo	-429.619	-390.562	0
Financiering			

Actie: GBB_BIB: Gelijkblijvend beleid - Bibliotheek

Van 01/01/2020 tot 31/12/2025

	2020		
	Jaarrekening	Eindkredieten	Initiële kredieten
Exploitatie			
Uitgaven	39.739	50.660	48.950
Ontvangsten	9.995	8.500	9.500
Saldo	-29.743	-42.160	-39.450
Investerings			
Financiering			

Actie: GBB_BKO: Gelijkblijvend beleid - Buitenschoolse kinderopvang

Van 01/01/2020 tot 31/12/2025

	2020		
	Jaarrekening	Eindkredieten	Initiële kredieten
Exploitatie			
Uitgaven	60.846	96.400	99.400
Ontvangsten	292.768	344.200	415.400
Saldo	231.922	247.800	316.000
Investerings			
Financiering			

Actie: GBB_BUS: Gelijkblijvend beleid - Busvervoer

Van 01/01/2020 tot 31/12/2025

	2020		
	Jaarrekening	Eindkredieten	Initiële kredieten
Exploitatie			
Uitgaven	75.391	111.100	120.000
Ontvangsten	37.505	30.000	65.000
Saldo	-37.886	-81.100	-55.000
Investerings			
Financiering			

Actie: GBB_BZ: Gelijkblijvend beleid - Burgerzaken

Van 01/01/2020 tot 31/12/2025

	2020		
	Jaarrekening	Eindkredieten	Initiële kredieten
Exploitatie			
Uitgaven	11.001	18.100	17.100
Ontvangsten	54.821	62.375	69.375
Saldo	43.821	44.275	52.275
Investerings			
Uitgaven	23.824	35.000	35.000
Ontvangsten	0	0	0
Saldo	-23.824	-35.000	-35.000
Financiering			

Actie: GBB_COM: Gelijkblijvend beleid - Communicatie

Van 01/01/2020 tot 31/12/2025

	2020		
	Jaarrekening	Eindkredieten	Initiële kredieten
Exploitatie			
Uitgaven	19.963	26.500	22.200
Ontvangsten	0	0	0
Saldo	-19.963	-26.500	-22.200
Investerings			
Financiering			

Actie: GBB_CULT: Gelijkblijvend beleid - Cultuur

Van 01/01/2020 tot 31/12/2025

	2020		
	Jaarrekening	Eindkredieten	Initiële kredieten
Exploitatie			
Uitgaven	90.717	155.850	157.350
Ontvangsten	37.366	97.350	130.350
Saldo	-53.351	-58.500	-27.000
Investerings			
Financiering			

Actie: GBB_FEEST: Gelijkblijvend beleid - Feestelijkheden

Van 01/01/2020 tot 31/12/2025

	2020		
	Jaarrekening	Eindkredieten	Initiële kredieten
Exploitatie			
Uitgaven	71.002	118.900	104.400
Ontvangsten	2.185	2.500	3.500
Saldo	-68.816	-116.400	-100.900
Investerings			
Financiering			

Actie: GBB_GI: Gelijkblijvend beleid - Gemeentelijke infrastructuur

Van 01/01/2020 tot 31/12/2025

	2020		
	Jaarrekening	Eindkredieten	Initiële kredieten
Exploitatie			
Uitgaven	547.929	716.350	573.500
Ontvangsten	37.776	82.051	54.500
Saldo	-510.154	-634.299	-519.000
Investerings			
Uitgaven	48.990	499.500	740.000
Ontvangsten	9.999	15.000	0
Saldo	-38.991	-484.500	-740.000
Financiering			

Actie: GBB_ICT: Gelijkblijvend beleid - ICT en Archief

Van 01/01/2020 tot 31/12/2025

	2020		
	Jaarrekening	Eindkredieten	Initiële kredieten
Exploitatie			
Uitgaven	413.844	485.000	535.000
Ontvangsten	0	0	0
Saldo	-413.844	-485.000	-535.000
Investerings			
Uitgaven	82.330	108.000	44.000
Ontvangsten	0	15.000	0
Saldo	-82.330	-93.000	-44.000
Financiering			

Actie: GBB_INTSOL: Gelijkblijvend beleid - internationale solidariteit

Van 01/01/2020 tot 31/12/2025

	2020		
	Jaarrekening	Eindkredieten	Initiële kredieten
Exploitatie			
Uitgaven	11.950	13.500	13.500
Ontvangsten	0	15.000	15.000
Saldo	-11.950	1.500	1.500
Investerings			
Financiering			

Actie: GBB_JEUGD: Gelijkblijvend beleid - Jeugd

Van 01/01/2020 tot 31/12/2025

	2020		
	Jaarrekening	Eindkredieten	Initiële kredieten
Exploitatie			
Uitgaven	75.076	103.620	100.350
Ontvangsten	22.440	23.680	30.000
Saldo	-52.636	-79.940	-70.350
Investerings			
Financiering			

Actie: GBB_KUNSTO: Gelijkblijvend beleid - Kunstonderwijs

Van 01/01/2020 tot 31/12/2025

	2020		
	Jaarrekening	Eindkredieten	Initiële kredieten
Exploitatie			
Uitgaven	92.607	95.100	85.100
Ontvangsten	0	0	0
Saldo	-92.607	-95.100	-85.100
Investerings			
Uitgaven	956	13.300	10.500
Ontvangsten	0	0	0
Saldo	-956	-13.300	-10.500
Financiering			

Actie: GBB_LOKECO: Gelijkblijvend beleid - Lokale Economie

Van 01/01/2020 tot 31/12/2025

	2020		
	Jaarrekening	Eindkredieten	Initiële kredieten
Exploitatie			
Uitgaven	31.196	40.250	40.000
Ontvangsten	42.253	43.000	43.000
Saldo	11.057	2.750	3.000
Investerings			
Financiering			

Actie: GBB_MILIEU: Gelijkblijvend beleid - Milieu

Van 01/01/2020 tot 31/12/2025

	2020		
	Jaarrekening	Eindkredieten	Initiële kredieten
Exploitatie			
Uitgaven	23.364	32.500	32.500
Ontvangsten	11.004	12.000	12.000
Saldo	-12.360	-20.500	-20.500
Investerings			
Financiering			

Actie: GBB_NOODPL: Gelijkblijvend beleid - Noodplanning

Van 01/01/2020 tot 31/12/2025

	2020		
	Jaarrekening	Eindkredieten	Initiële kredieten
Exploitatie			
Uitgaven	0	2.000	2.000
Ontvangsten	0	0	0
Saldo	0	-2.000	-2.000
Investerings			
Financiering			

Actie: GBB_OND: Gelijkblijvend beleid - Basisonderwijs

Van 01/01/2020 tot 31/12/2025

	2020		
	Jaarrekening	Eindkredieten	Initiële kredieten
Exploitatie			
Uitgaven	899.986	945.200	1.012.050
Ontvangsten	913.965	941.000	1.012.000
Saldo	13.979	-4.200	-50
Investerings			
Financiering			

Actie: GBB_P&OG: Gelijkblijvend beleid - Personeel en Organisatie Gemeente

Van 01/01/2020 tot 31/12/2025

	2020		
	Jaarrekening	Eindkredieten	Initiële kredieten
Exploitatie			
Uitgaven	6.778.702	7.202.414	7.217.950
Ontvangsten	1.115.296	965.530	965.530
Saldo	-5.663.406	-6.236.884	-6.252.420
Investerings			
Financiering			

Actie: GBB_P&OO: Gelijkblijvend beleid - Personeel en Organisatie OCMW

Van 01/01/2020 tot 31/12/2025

	2020		
	Jaarrekening	Eindkredieten	Initiële kredieten
Exploitatie			
Uitgaven	1.721.623	1.885.190	1.967.980
Ontvangsten	468.364	460.872	454.372
Saldo	-1.253.259	-1.424.318	-1.513.608
Investerings			
Financiering			

Actie: GBB_PATG: Gelijkblijvend beleid - Patrimonium Gemeente

Van 01/01/2020 tot 31/12/2025

	2020		
	Jaarrekening	Eindkredieten	Initiële kredieten
Exploitatie			
Uitgaven	486.458	644.235	550.850
Ontvangsten	104.010	98.950	77.500
Saldo	-382.448	-545.285	-473.350
Investerings			
Uitgaven	326.052	3.075.900	3.582.500
Ontvangsten	110.556	183.970	0
Saldo	-215.496	-2.891.930	-3.582.500
Financiering			

Actie: GBB_PATO: Gelijkblijvend beleid - Patrimonium OCMW

Van 01/01/2020 tot 31/12/2025

	2020		
	Jaarrekening	Eindkredieten	Initiële kredieten
Exploitatie			
Uitgaven	99.267	133.085	119.570
Ontvangsten	161.143	168.450	168.450
Saldo	61.875	35.365	48.880
Investerings			
Financiering			

Actie: GBB_RP: Gelijkblijvend beleid - Ruimtelijke Planning

Van 01/01/2020 tot 31/12/2025

	2020		
	Jaarrekening	Eindkredieten	Initiële kredieten
Exploitatie			
Uitgaven	60.996	94.310	72.310
Ontvangsten	73.774	60.000	73.000
Saldo	12.778	-34.310	690
Investerings			
Financiering			

Actie: GBB_SCHLDG: Gelijkblijvend beleid - Schuld Gemeente

Van 01/01/2020 tot 31/12/2025

	2020		
	Jaarrekening	Eindkredieten	Initiële kredieten
Exploitatie			
Uitgaven	288.468	303.126	402.793
Ontvangsten	0	0	0
Saldo	-288.468	-303.126	-402.793
Investerings			
Financiering			
Uitgaven	2.201.466	2.293.464	2.021.304
Ontvangsten	11.640.998	11.972.519	6.750.000
Saldo	9.439.532	9.679.055	4.728.696

Actie: GBB_SCHLDO: Gelijkblijvend beleid - Schuld OCMW

Van 01/01/2020 tot 31/12/2025

	2020		
	Jaarrekening	Eindkredieten	Initiële kredieten
Exploitatie			
Uitgaven	14.158	14.165	14.165
Ontvangsten	0	0	0
Saldo	-14.158	-14.165	-14.165
Investerings			
Financiering			
Uitgaven	117.855	117.865	117.865
Ontvangsten	0	0	0
Saldo	-117.855	-117.865	-117.865

Actie: GBB_SH: Gelijkblijvend beleid - Sociaal Huis

Van 01/01/2020 tot 31/12/2025

	2020		
	Jaarrekening	Eindkredieten	Initiële kredieten
Exploitatie			
Uitgaven	784.698	895.094	760.365
Ontvangsten	1.480.222	1.532.195	1.454.465
Saldo	695.525	637.101	694.100
Investerings			
Uitgaven	0	0	0
Ontvangsten	9.843	0	0
Saldo	9.843	0	0
Financiering			

Actie: GBB_SPORT: Gelijkblijvend beleid - Sport

Van 01/01/2020 tot 31/12/2025

	2020		
	Jaarrekening	Eindkredieten	Initiële kredieten
Exploitatie			
Uitgaven	356.308	384.730	397.300
Ontvangsten	259.882	269.000	298.000
Saldo	-96.426	-115.730	-99.300
Investerings			
Uitgaven	0	7.000	7.000
Ontvangsten	0	0	0
Saldo	0	-7.000	-7.000
Financiering			

Actie: GBB_TOELAE: Gelijkblijvend beleid - Toelagen andere entiteiten

Van 01/01/2020 tot 31/12/2025

	2020		
	Jaarrekening	Eindkredieten	Initiële kredieten
Exploitatie			
Uitgaven	1.660.938	1.721.341	1.721.341
Ontvangsten	153.631	153.630	0
Saldo	-1.507.307	-1.567.711	-1.721.341
Investerings			
Uitgaven	85.774	85.774	182.074
Ontvangsten	0	0	0
Saldo	-85.774	-85.774	-182.074
Financiering			

Actie: GBB_TOER: Gelijkblijvend beleid - Toerisme

Van 01/01/2020 tot 31/12/2025

	2020		
	Jaarrekening	Eindkredieten	Initiële kredieten
Exploitatie			
Uitgaven	7.986	11.695	14.445
Ontvangsten	242	300	1.000
Saldo	-7.744	-11.395	-13.445
Investerings			
Uitgaven	880.000	890.000	890.000
Ontvangsten	0	14.000	0
Saldo	-880.000	-876.000	-890.000
Financiering			

Actie: GBB_VERZEK: Gelijkblijvend beleid - Verzekeringen

Van 01/01/2020 tot 31/12/2025

	2020		
	Jaarrekening	Eindkredieten	Initiële kredieten
Exploitatie			
Uitgaven	72.461	85.600	86.310
Ontvangsten	0	0	0
Saldo	-72.461	-85.600	-86.310
Investerings			
Financiering			

Actie: GBB_WONEN: Gelijkblijvend beleid - Wonen

Van 01/01/2020 tot 31/12/2025

Actieplan: GBR-VBJ: Gecumuleerde budgettaire resultaat vorig boekjaar

Vanaf 01/01/2019

Actie: GBR-VBJ: Gecumuleerde budgettaire resultaat vorig boekjaar

Vanaf 01/01/2019



Overzicht van de beleidsdoelstellingen, actieplannen en acties – volledige omschrijving

Periode: 2020

Gemeente en OCMW Anzegem

Algemeen directeur: Sonja Nuyttens

De Vierschaar 1, 8570 Anzegem

Financieel directeur: Steven Cuvelier

Jaarrekening 2020 - 'Anzegem morgen' : Overzicht Beleidsdoelstellingen-Actieplannen-Acties

Hieronder worden de vooropgestelde beleidsdoelstellingen-actieplannen-acties weergegeven met hun volledige omschrijving. In de strategische nota is het aantal tekens dat voorzien is om een beleidsdoelstelling-actieplan-actie uit te schrijven beperkt. Hierdoor werden er een aantal noodgedwongen verkort om ze te kunnen opnemen.

Doelstellingenstructuur

Beleidsdoelstelling	Actieplan	Acties
1.	Anzegem zorgt voor zijn mensen en maakt via participatie en samenwerking werk van een gelukkige, solidaire, inclusieve samenleving waar iedereen een plaats, een rol en een verantwoordelijkheid heeft	<ul style="list-style-type: none"> 1.1. Anzegem maken we samen via inspraak en participatie <ul style="list-style-type: none"> 1.1.1 Vergroten toegankelijkheid gemeente- en OCMW-raad 1.1.2 Kansen geven aan dorps- en buurtinspraak 1.2. Anzegem werkt samen buiten de gemeentegrenzen én respecteert ieders eigenheid <ul style="list-style-type: none"> 1.2.1 Uitbouwen en ondersteunen stedenband Pèrèrè 1.2.2 Actief beleid rond gendergelijkheid, racisme en discriminatie 1.2.3 Initiatieven rond integratie en inburgering 1.3. Anzegem is een plaats waar mensen gelukkig en gezond kunnen wonen, leven, leren, spelen en werken <ul style="list-style-type: none"> 1.3.1 Groen, aangename dorpskernen 1.3.2 Uitbreiden en verbeteren gemeentelijk aanbod van sportinfrastructuur 1.3.3 Zwembad uitbouwen op maat van Anzegem 1.3.4 Aanvullend aanbod voor de jeugd 1.3.5 Verenigingen beschikken over aangepaste veilige infrastructuur 1.3.6 Vrijetijdsdiensten zijn modern en voor iedereen toegankelijk 1.3.7 Uitbouw van een beheersbare en kwalitatieve buitenschoolse kinderopvang 1.3.8 Onderzoeken herorganiseren en optimaliseren gemeentelijk onderwijslandschap in het belang van het schoolgaande kind waarbij voor wat de scholengemeenschap betreft maximale netoverschrijdende samenwerkingen wordt nagestreeft 1.3.9 Uitbouw van lokale toeristische troeven 1.3.10 Inzet op gezondheid (opmaak en uitrollen van een actieplan) 1.3.11 Aanpak van de coronacrisis 1.4. Anzegemnaren worden goed opgevangen en begeleid in moeilijke situaties <ul style="list-style-type: none"> 1.4.1 Halt aan armoede (opmaak en uitrollen van een actieplan) 1.4.2 Inzet op zorg 1.4.3 Aanbod van crisishuisvesting voor Anzegemnaren in nood 1.4.4 Er wordt samengewerkt met W13 voor het realiseren van de functies van het Geïntegreerd Breed Onthaal
2.	Anzegem gaat zorgzaam en duurzaam om met zijn ruimte en zet volop in op leefbare, veilige en nette dorpen waar het goed is om te wonen en te werken	<ul style="list-style-type: none"> 2.1 De Anzegemnaar is veilig onderweg en kan kiezen voor duurzame alternatieven <ul style="list-style-type: none"> 2.1.1 Herziening mobiliteitsplan 2.1.2 Investeren in degelijke gemeentelijke verkeersinfrastructuur 2.1.3 Anzegem: fietsparadijs 2.1.4 Leerlingen worden gestimuleerd zich op een zachte manier veilig naar school te begeven 2.1.5 Anzegems openbaar vervoer 2.2. Ondernemend Anzegem - Ondernemen in Anzegem krijgt kansen en ruimte <ul style="list-style-type: none"> 2.2.1 Uitbouw van de lokale economie 2.2.2 Inzetten op lokale landbouw 2.3. Ruimtelijk plannen voor de toekomst <ul style="list-style-type: none"> 2.3.1 Opmaak van een Ruimtelijk Structuurplan Anzegem met aandacht voor leefbaarheid in de dorpen 2.3.2 Aanpak leegstand en stimuleren renovatie panden 2.3.3 Vastleggen woonuitbreidingsgebieden 2.4. Opmaak van een patrimoniumplan <ul style="list-style-type: none"> 2.4.1 Opmaak visienota voor alle patrimonium incl. nieuw dienstencentrum met aandacht voor duurzaamheid, zuinigheid en toegankelijkheid 2.4.2 Uitrol patrimoniumplan 2.5. Anzegem zet in op klimaat <ul style="list-style-type: none"> 2.5.1 Uitrol Burgemeestersconvenant en bijhorende acties 2.5.2 Openbare verlichting op led 2.5.3 Inzet op een afvalarme gemeente 2.5.4 Natuur- en bosontwikkeling 2.5.5 Lokale energieproductie en -besparing 2.6. Anzegem zet in op dierenwelzijn <ul style="list-style-type: none"> 2.6.1 Oprichten van een dierenwelzijnscommissie 2.6.2 Inrichten van een hondenweide 2.6.3 Biodiversiteit: het welzijn van onze inheemse fauna

Beleidsdoelstelling	Actieplan	Acties
		<p>3. Anzegem zet in op een herkenbare, performante, moderne, centrale en klantvriendelijke dienstverlening met aandacht voor nabijheid in de dorpskernen en voert een gezond financieel beleid</p> <p>3.1. Opmaak en uitrol van een ICT-masterplan</p> <p>3.1.1 Investeren in IT: aankoop aangepaste en compatibele software om de administratieve last te verlichten</p> <p>3.1.2 De mandatarissen mee in het digitaal verhaal</p> <p>3.1.3 Informatiebeheer : digitale en papieren archivering</p> <p>3.2. Uitwerken van een digitaal en persoonlijk dienstverleningsconcept</p> <p>3.2.1 Uitbouw van een klantvriendelijk, performant onthaal zowel digitaal als persoonlijk in het nieuw dienstencentrum</p> <p>3.2.2 Creëren mogelijkheden om de dienstverlening dichtbij de minder mobiele burger te brengen</p> <p>3.2.3 Klusjesdienst: rap en rein (mobiele ploeg om kleine herstellingen uit te voeren)</p> <p>3.3 Personeelsbeheer (Interne Organisatie)</p> <p>3.3.1 Uitbouw van draagkrachtige diensten om uitdagingen het hoofd te bieden, op vlak van capaciteit en competenties</p> <p>3.3.2 Uitbouw van een performant organogram met aandacht voor deskundigheid, leidinggevende en organisatorische capaciteiten en ook met oog op duurzaamheid en samenwerking over de clusters en cellen heen</p> <p>3.3.3 Opmaak personeelsformatie in functie van vergevorderde centralisatie</p> <p>3.4. Onderzoek op vlak van financiële opportuniteiten door oprichting Autonoom Gemeentebedrijf (AGB)</p> <p>3.4.1 Onderzoek mogelijkheden en aanstellen van een externe consultancy in het kader van de oprichting van een AGB</p> <p>3.4.2 Indien onderzoek positief: Uitrol en oprichting AGB</p> <p>3.5. Anzegem zet zich op vlak van communicatie herkenbaar en vernieuwend op de kaart</p> <p>3.5.1 Onderzoek vernieuwen huisstijl ifv centralisatie</p> <p>3.5.2 Uitrol nieuwe huisstijl en communicatiemiddelen</p>



Overzicht van de toegestane werkings- en investeringssubsidies

Periode: 2020

Gemeente en OCMW Anzegem

Algemeen directeur: Sonja Nuyttens

De Vierschaar 1, 8570 Anzegem

Financieel directeur: Steven Cuvelier

OVERZICHT TOEGESTANE WERKINGS- EN INVESTERINGSSUBSIDIES

Beleids- item	Beleidsitem omschrijving	Algemene rekening	Algemene rekening omschrijving	Begunstigde/soort toelage	2020
0160-00	Internationale solidariteit	6490020	Werkingsubsidies - verenigingen	Noodhulp, financiering duurzame band	7.450
0160-00	Internationale solidariteit	6490040	Werkingsubsidies - adviesorganen	Wereldraad	6.000
0300-00	Ophalen/verwerken van huishoudelijk afval	6490050	Werkingsubsidies - andere overheden	IMOG	616.975
0329-00	Overige vermindering van milieuverontreiniging - algemeen	6490010	Werkingsubsidies - huishoudens	Milieugerelateerde subsidies	349
0380-00	Participatie en sensibilisatie natuur- en milieubeheer	6490040	Werkingsubsidies - adviesorganen	Toelage Mina-raad	1.000
0390-00	Overige milieubescherming	6490010	Werkingsubsidies - huishoudens	Subsidies zwaluwnesten, knotwilgen, groendaken, landschaps-bedrijfsplan, poelen, biodiversiteitsacties, toelagen groenbemers landbouwers, buiten gebruik stellen stookolietank	9.961
0400-00	Politie	6490050	Werkingsubsidies - andere overheden	Politiezone MIRA	1.201.156
0410-00	Brandweer	6490050	Werkingsubsidies - andere overheden	Hulpverleningszone Fluvia	316.185
0410-00	Brandweer	6490050	Werkingsubsidies - andere overheden	Bijdrage in de werkingkosten aanpak coronacrisis Fluvia	0
0500-00	Handel en middenstand	6490020	Werkingsubsidies - verenigingen	Subsidies initiatieven lokale economie en middenstand, bijdrage Sinergie	500
0500-00	Handel en middenstand	6490040	Werkingsubsidies - adviesorganen	Werkgroep Lokale Economie	0
0500-00	Handel en middenstand	6490060	Werkingsubsidies - zelfstandigen	Starterspremie zelfstandigen	0
0521-00	Toerisme	6490050	Werkingsubsidies - andere overheden	Westtoer - basisbijdrage en promotiepool Leiestreek	5.135
0600-00	Ruimtelijke planning	6490050	Werkingsubsidies - andere overheden	Leiedal	59.473
0705-30	Cultuuraanbod	6490040	Werkingsubsidies - adviesorganen	Overleg Cultuur Kortrijk en de Cultuurraad	32.052
0705-30	Cultuuraanbod	6490040	Werkingsubsidies - adviesorganen	Coronasubsidie Vlaams noodfonds voor cultuur, jeugd en sport	168.184
0710-00	Feesten en plechtigheden	6490020	Werkingsubsidies - verenigingen	Toelagen diverse initiatieven	4.205
0740-00	Sportsector en-verenigingsondersteuning	6490020	Werkingsubsidies - verenigingen	Toelage sportverenigingen (met eigen infrastructuur), impulssubsidie, structurele bijdrage wiel- en voetbalclubs, eenmalige bijdrage BK Wielrennen	108.900
0740-00	Sportsector en-verenigingsondersteuning	6490040	Werkingsubsidies - adviesorganen	Sportraad	7.000
0741-00	Sportpromotie en -evenementen	6495000	Prijssubsidies	Te betalen prijssubsidies exploitatie zwembad Aquandé	447
0742-00	Zwembad	6496000	Werkingsubsidies - andere overheden	Deelname in het exploitatietekort zwembad Aquandé	232.046

Jaarrekening 2020 'Anzegem morgen' - Overzicht toegestane werkings- en investeringsubsidies

Gemeente en OCMW Anzegem (0207.484.780 / 0212.235.703)

Rapporteringsperiode: 2020

Beleids- item	Beleidsitem omschrijving	Algemene rekening	Algemene rekening omschrijving	Begunstigde/soort toelage	2020
0750-00	Jeugdsector en -verenigingsondersteuning	6490020	Werkingsubsidies - verenigingen	Tussenkost containerpark vr jeugdverenigingen	0
0750-00	Jeugdsector en -verenigingsondersteuning	6490040	Werkingsubsidies - adviesorganen	Jeugdraad	39.100
0790-00	Erediensten	6490050	Werkingsubsidies - andere overheden	Toelage kerkfabrieken	143.597
0800-00	Gewoon basisonderwijs	6490020	Werkingsubsidies - verenigingen	Scholen - sociale voordelen	35.000
0820-00	Deeltijds kunstonderwijs	6490050	Werkingsubsidies - andere overheden	Kunstonderwijs	92.379
0909-00	Sociaal Huis - niet-verdeelde ontvangsten en uitgaven	6490010	Werkingsubsidies - huishoudens	Korting op gemeentelijke activiteiten door gebruik 'vrijtijdspas'	1.469
0909-00	Sociaal Huis - niet-verdeelde ontvangsten en uitgaven	6490020	Werkingsubsidies - verenigingen	Korting op gemeentelijke activiteiten door gebruik 'vrijtijdspas'	0
0943-00	Gezinshulp	6490010	Werkingsubsidies - huishoudens	Aanwending ontvangen subsidies i.k.v. corona : Vlaamse subsidies armoedebestrijding en bescherming kwetsbare groepen, algemene federale subsidie Covid-19	0
0943-00	Gezinshulp	6490011	Gezinstoelage	Gezinstoelage	51.142
0943-00	Gezinshulp	6490012	Palliatieve toelage	Palliatieve toelage	2.750
0943-00	Gezinshulp	6490013	Zorgtoelage - basis	Zorgtoelage - basis	138.063
0943-00	Gezinshulp	6490014	Zorgtoelage+	Zorgtoelage+	35.692
0943-00	Gezinshulp	6490020	Werkingsubsidies - verenigingen	Toelagen ouderraden	12.108
0943-00	Gezinshulp	6490040	Werkingsubsidies - adviesorganen	Gezins- en Welzijnsraad	10.000
0945-00	Kinderopvang	6490030	Werkingsubsidies - bedrijven en instellingen	Tussenkost scholen BKO	24.130
0945-00	Kinderopvang	6490040	Werkingsubsidies - adviesorganen	LOKA	2.500
0959-00	Overige verrichtingen betreffende ouderen	6490040	Werkingsubsidies - adviesorganen	Seniorenraad	29.500
Werkingsubsidies					3.394.448
0400-00	Politie	6640000	Toegestane investeringssubsidies	Investeringsstoelage MIRA	42.439
0410-00	Brandweer	6640000	Toegestane investeringssubsidies	Investeringsstoelage en herkazenerings-toelage Fluvia	43.335
0742-02	Sportterreinen en hun accommodaties	6640000	Toegestane investeringssubsidies	Investeringsstoelage kunstgras SV Anzegem	12.500
0742-02	Sportterreinen en hun accommodaties	6640000	Toegestane investeringssubsidies	Investeringsstoelage bouw kleedkamers en kantine voetbalclub Blauwe Haring	20.000
Investeringsubsidies					118.274

Jaarrekening 2020 'Anzegem morgen' - Overzicht toegestane werkings- en investeringsubsidies
Gemeente en OCMW Anzegem (0207.484.780 / 0212.235.703)
Rapporteringsperiode: 2020



Overzicht van de beleidsdomeinen, beleidsvelden en beleidsitems

Periode: 2020

Gemeente en OCMW Anzegem

Algemeen directeur: Sonja Nuyttens

De Vierschaar 1, 8570 Anzegem

Financieel directeur: Steven Cuvelier

OVERZICHT BELEIDSDOMEINEN, BELEIDSVELDEN EN BELEIDSITEMS Jaarrekening 2020

Beleidsdomein	Beleidsdomein -omschrijving	Beleidsveld	Beleidsveld - omschrijving	Beleidsitem	Beleidsitem - omschrijving
00	Algemene financiering	0010	Algemene overdrachten tussen verschillende bestuurlijke niveaus	0010-00	Algemene overdrachten tussen verschillende bestuurlijke niveaus
		0020	Fiscale aangelegenheden	0020-00	Fiscale aangelegenheden
		0030	Financiële aangelegenheden	0030-00	Financiële aangelegenheden
		0040	Transacties in verband met de openbare schuld	0040-00	Transacties ivm de openbare schuld
		0050	Patrimonium zonder maatschappelijk doel	0050-00	Patrimonium zonder maatschappelijk doel
01	Mens	0130	Administratieve dienstverlening	0130-00	Dienst Burgerzaken
		0160	Hulp aan het buitenland	0160-00	Internationale solidariteit
		0480	Bestuurlijke preventie (incl. GAS)	0480-00	Bestuurlijke preventie (incl. GAS)
		0490	Overige elementen van openbare orde en veiligheid	0490-00	Overige elementen van openbare orde en veiligheid
		0703	Openbare bibliotheken	0703-00	Bibliotheken
		0705	Gemeenschapscentrum	0705-00	Gemeenschapscentrum - algemeen
		0705	Gemeenschapscentrum	0705-01	Uitleendienst
		0705	Gemeenschapscentrum	0705-30	Culturaanbod
		0710	Feesten en plechtigheden	0710-00	Feesten en plechtigheden
		0740	Sportsector- en verenigingsondersteuning	0740-00	Sportsector en-verenigingsondersteuning
		0741	Sportpromotie en -evenementen	0741-00	Sportpromotie en -evenementen - werking dienst
		0742	Sportinfrastructuur	0742-00	Zwembad
		0742	Sportinfrastructuur	0742-01	Sporthallen
		0742	Sportinfrastructuur	0742-02	Sportterreinen en hun accommodatie
		0750	Jeugdsector- en verenigingsondersteuning	0750-00	Jeugdsector en -verenigingsondersteuning
		0751	Gemeentelijke dienstverlening gericht op kinderen & jongeren	0751-00	Jeugd - werking dienst
		0752	Infrastructuur en faciliteiten ten behoeve van kinderen en jongeren	0752-00	Jeugd - Infrastructuur en faciliteiten t.b.v. kinderen en jongeren
		0800	Gewoon basisonderwijs	0800-00	Gewoon basisonderwijs
		0820	Deeltijds kunstonderwijs	0820-00	Deeltijds kunstonderwijs
		0900	Sociale bijstand	0900-00	Sociale Dienst
		0902	Integratie van personen met vreemde herkomst	0902-00	Integratie van personen met een vreemde herkomst
		0903	Lokale opvanginitiatieven voor asielzoekers	0903-01	LOI Complex Lieven Bauwensstraat
		0903	Lokale opvanginitiatieven voor asielzoekers	0903-02	LOI Klijtberg
		0904	Activering van tewerkstelling	0904-00	Activering van tewerkstelling
		0905	Dienst voor juridische informatie en advies	0905-00	Dienst voor juridische informatie en advies
		0909	Overige verrichtingen inzake sociaal beleid	0909-00	Sociaal Huis - niet-verdeelde ontvangsten en uitgaven
		0930	Sociale huisvesting	0930-00	Sociale huisvesting
		0943	Gezinshulp	0943-00	Gezinshulp
		0943	Gezinshulp	0943-01	Kledijwinkel
		0945	Kinderopvang	0945-00	Kinderopvang
		0946	Thuisbezorgde maaltijden	0946-00	Thuisbezorgde maaltijden
0947	Klusjesdienst	0947-00	Klusjesdienst		
0948	Poetsdienst	0948-01	Reguliere poetsdienst		
0948	Poetsdienst	0948-02	Poetsdienst via dienstencheques		
0950	Ouderenwoningen	0950-00	Ouderenwoningen		
0951	Dienstencentra	0951-00	Lokaal Dienstencentrum		

Jaarrekening 2020 'Anzegem morgen' - Overzicht beleidsdomeinen - beleidsvelden en beleidsitems

Gemeente en OCMW Anzegem (0207.484.780 / 0212.235.708)

Rapporteringperiode: 2020

Beleidsdomein	Beleidsdomein -omschrijving	Beleidsveld	Beleidsveld - omschrijving	Beleidsitem	Beleidsitem - omschrijving
01	Mens	0952	Assistentiewoningen	0952-00	Assistentiewoningen
		0959	Overige verrichtingen betreffende ouderen	0959-00	Overige verrichtingen betreffende ouderen
		0959	Overige verrichtingen betreffende ouderen	0959-01	ANNAH
		0990	Begraafplaatsen	0990-00	Begraafplaatsen
02	Ruimte	0200	Wegen	0200-00	Dienst Gemeent. Infrastructuur-niet-verdeelde ontvangsten/uitgaven
		0200	Wegen	0200-01	Wegen - technische dienst
		0300	Ophalen en verwerken van huishoudelijk afval	0300-00	Ophalen en verwerken van huishoudelijk afval
		0309	Overig afval- en materialenbeheer	0309-00	Overig afvalbeheer (o.m. containerpark)
		0319	Overig waterbeheer	0319-00	Overig waterbeheer - onbevaarbare waterlopen
		0329	Overige vermindering van milieuverontreiniging	0329-00	Overige vermindering van milieuverontreiniging - algemeen
		0340	Aankoop, inrichting en beheer van natuur, groen en bos	0340-00	Aankoop, inrichting en beheer natuur, groen en bos
		0341	Erosiebestrijding	0341-00	Erosiebestrijding
		0349	Overige bescherming van biodiversiteit, landschappen en bodem	0349-00	Overige bescherming van biodiversiteit, landschappen en bodem
		0350	Klimaat en energie	0350-00	Klimaat en energie
		0380	Participatie en sensibilisatie	0380-00	Participatie en sensibilisatie natuur- en milieubeheer
		0390	Overige milieubescherming	0390-00	Overige milieubescherming
		0470	Dierenbescherming	0470-00	Dierenwelzijn
		0500	Handel en middenstand	0500-00	Handel en middenstand
		0521	Toerisme - Sectorondersteuning	0521-00	Toerisme
		0600	Ruimtelijke planning	0600-00	Ruimtelijke planning
		0640	Elektriciteitsvoorziening	0640-00	Elektriciteitsvoorziening
		0650	Gasvoorziening	0650-00	Gasvoorziening
		0670	Straatverlichting	0670-00	Straatverlichting
		0680	Groene ruimte	0680-00	Groene ruimte
0983	Andere verpleeg- en verzorgingsinrichtingen (triagecentrum)	0983-00	Andere verpleeg- en verzorgingsinrichtingen (triagecentrum)		
0984	Ontsmetting en openbare reiniging	0984-00	Ontsmetting en openbare reiniging-algemeen		
03	Algemene ondersteuning	0100	Politieke organen	0100-00	Politieke organen
		0110	Secretariaat	0110-00	Secretariaat
		0111	Fiscale en financiële diensten	0111-00	Dienst Financiën
		0112	Personeelsdienst en vorming	0112-00	Dienst Personeel en Organisatie
		0119	Overige algemene diensten	0119-01	Dienst ICT-Archief
		0119	Overige algemene diensten	0119-02	Dienst Communicatie, informatie en klachtenbehandeling
		0119	Overige algemene diensten	0119-10	Dienst van de Gebouwen
		0119	Overige algemene diensten	0119-80	Busvervoer
0119	Overige algemene diensten	0119-90	Overige algemene diensten - niet verdeelde ontvangsten en uitgaven		
04	Andere besturen	0400	Politiediensten	0400-00	Politie
		0410	Brandweer	0410-00	Brandweer
		0790	Erediensten	0790-00	Erediensten



Overzicht van de verbonden entiteiten

Periode: 2020

Gemeente en OCMW Anzegem

Algemeen directeur: Sonja Nuyttens

De Vierschaar 1, 8570 Anzegem

Financieel directeur: Steven Cuvelier

OVERZICHT VAN DE VERBONDEN ENTITEITEN

Gemeente Anzegem

Financiële Vaste Activa

Naam	Boekwaarde
Belangen in IMOG	605.189,76
Belangen in Elk Zijn Huis (nv)	161,13
Belangen in Wonen Regio Kortrijk (Sociale huisvestingsmaatschappij)	992,00
Belangen in Mijn Huis (Sociale huisvestingsmaatschappij)	500,00
Belangen in Eigen Haard (Sociale huisvestingsmaatschappij)	31,00
Belangen in Leiedal	125.872,18
Belangen in de Watergroep-drinkwateractiviteit	2.536.995,34
Belangen in De Watergroep - RioP - preferente aandelen	3.302.418,48
Belangen in De Watergroep - RioP - gewone aandelen	25,00
Belangen in Gaselwest - Electriciteit - aandelen Ae	7.077.924,02
Belangen in Gaselwest - Gas - aandelen Ag	830.896,37
Belangen in Gaselwest - Openbare verlichting - Aandelen Aov	429.618,91
Belangen in Ppsilon (intergemeentelijke vereniging voor crematoriumbeheer)	69.400,00
Belangen in Farys - Divisie Secundaire diensten - Sk-aandelen	1.675,00
Belangen in Gaselwest - Warmte - aandelen Aw	-12.384,68
Belangen in Farys TMVS dienstverlenende vereniging - A-aandelen	500,00
Belangen in Farys - Divisie Secundaire diensten - S-aandelen	180.000,00
Belangen in Gaselwest - Publigas - Aandelen Apg (ex-FIGGA)	113.000,21
Belangen in Gaselwest - Publi-T - Aandelen Apt (ex-FIGGA)	688.200,54
Belangen in Gaselwest - Telenet - Aandelen Ate (ex-FIGGA)	25,00
Belangen in Zefier - Aandelen A' (ex-FIGGA)	10.225,00
Belangen in Zefier - Aandelen H' (ex-FIGGA)	44.900,00
Belangen in EthiasCo	34.411,60
Belangen in Gaselwest - Niet gereguleerd - Andere activiteiten zonder kap.	168.601,24
Belangen in De Lijn	7.937,51
Totaal netto-boekwaarde	16.217.115,61

Overige verbonden entiteiten

Kerfabriek Sint-Jan Baptist en Eligius
Kerfabriek Sint-Petrus
Kerfabriek Sint-Stefanus en Theodoricus
Kerfabriek Sint-Antonius Abt
Kerfabriek Sint-Arnoldus
Kerfabriek Sint-Mattheus
Kerfabriek Sint-Theresia van het Kind Jezus
Politiezone Mira
Hulpverleningszone Fluvia
Cultuur Zuidwest

OCMW Anzegem

Financiële Vaste Activa

Naam	Boekwaarde
Belangen in EthiasCo	17.205,80
Totaal netto-boekwaarde	17.205,80

Overige verbonden entiteiten

W13
Regionaal Sociaal Verhuurkantoor Waregem
Schuldbemiddeling Zuid-West-Vlaanderen
Logo Leieland
DYZO



Overzicht van de personeelsinzet

Periode: 2020

Gemeente en OCMW Anzegem

Algemeen directeur: Sonja Nuyttens

De Vierschaar 1, 8570 Anzegem

Financieel directeur: Steven Cuvelier

Detail ABB PERSONEELSDATABANK 2020

AANTAL VTE'S (Voltijdse Equivalenten)

Schaalniveau	VOLTIJDS						DEELTIJDS						Totaal vte's
	VASTBENOEMD man vrouw		CONTRACTUEEL man vrouw		GESCO'S man vrouw		VASTBENOEMD man vrouw		CONTRACTUEEL man vrouw		GESCO'S man vrouw		
Niveau A	2	3	0	0	0	0	0.00	1.00	0.00	0.00	0.00	0.00	6.00
Niveau B	0	7	5	8	0	0	0.00	1.50	3.30	5.00	0.00	0.00	29.80
Niveau C	3	2	1	6	0	0	0.00	0.50	0.20	6.36	0.00	0.00	19.06
Niveau D	9	0	14	0	0	0	1.60	0.00	5.12	12.30	0.00	0.00	42.02
Niveau E	0	0	0	3	0	0	0.00	0.00	0.00	8.01	0.00	0.00	11.01
Totalen	14	12	20	17	0	0	1.60	3.00	8.62	31.67	0.00	0.00	107.89
Totaal per categorie	26		37		0		4.60		40.29		0.00		107.89
Totaal VTE'S			63						44.89				107.89

AANTAL KOPPEN (werknemers)

Schaalniveau	VOLTIJDS						DEELTIJDS						Totaal koppen
	VASTBENOEMD man vrouw		CONTRACTUEEL man vrouw		GESCO'S man vrouw		VASTBENOEMD man vrouw		CONTRACTUEEL man vrouw		GESCO'S man vrouw		
Niveau A	2	3	0	0	0	0	0	2	0	0	0	0	7
Niveau B	0	7	5	8	0	0	0	3	8	10	0	0	41
Niveau C	3	2	1	6	0	0	0	1	1	11	0	0	25
Niveau D	9	0	14	0	0	0	2	0	9	23	0	0	57
Niveau E	0	0	0	3	0	0	0	0	0	14	0	0	17
Totalen	14	12	20	17	0	0	2	6	18	58	0	0	147
Totaal per categorie	26		37		0		8		76		0		147
Totaal koppen			63						84				147

(#) Dit personeelslid neemt ADV-uren op. Deze uren hebben wel invloed op de berekening van de prestaties. Zij hebben echter geen invloed op de bepaling van het VTE en de indeling van dit personeelslid bij de voltijdse/deeltijdse medewerkers.
 (*) Werknemers dit niet meetellen wegens speciaal statuut of permanente afwezigheid.

Detail ABB PERSONEELSDATABANK 2020

AANTAL VTE'S (Voltijdse Equivalenten)

Schaalniveau	VOLTIJDS						DEELTIJDS						Totaal vte's
	VASTBENOEMD man vrouw		CONTRACTUEEL man vrouw		GESCO'S man vrouw		VASTBENOEMD man vrouw		CONTRACTUEEL man vrouw		GESCO'S man vrouw		
Niveau A	1	0	0	0	0	0	0.00	0.00	0.00	0.00	0.00	0.00	1.00
Niveau B	1	2	0	1	0	0	0.00	1.60	1.00	1.50	0.00	0.00	8.10
Niveau C	0	0	0	0	0	0	0.00	0.80	0.00	2.00	0.00	0.00	2.80
Niveau D	0	0	1	0	0	0	0.00	0.00	0.50	0.00	0.00	0.00	1.50
Niveau E	0	0	0	0	0	0	0.00	0.00	0.00	16.06	0.00	0.00	16.06
Totalen	2	2	1	1	0	0	0.00	2.40	1.50	19.56	0.00	0.00	29.46
Totaal per categorie	4		2		0		2.40		21.06		0.00		29.46
Totaal VTE'S			6						23.46				29.46

AANTAL KOPPEN (werknemers)

Schaalniveau	VOLTIJDS						DEELTIJDS						Totaal koppen
	VASTBENOEMD man vrouw		CONTRACTUEEL man vrouw		GESCO'S man vrouw		VASTBENOEMD man vrouw		CONTRACTUEEL man vrouw		GESCO'S man vrouw		
Niveau A	1	0	0	0	0	0	0	0	0	0	0	0	1
Niveau B	1	2	0	1	0	0	0	2	2	3	0	0	11
Niveau C	0	0	0	0	0	0	0	1	0	4	0	0	5
Niveau D	0	0	1	0	0	0	0	0	1	0	0	0	2
Niveau E	0	0	0	0	0	0	0	0	0	27	0	0	27
Totalen	2	2	1	1	0	0	0	3	3	34	0	0	46
Totaal per categorie	4		2		0		3		37		0		46
Totaal koppen			6						40				46

(#) Dit personeelslid neemt ADV-uren op. Deze uren hebben wel invloed op de berekening van de prestaties. Zij hebben echter geen invloed op de bepaling van het VTE en de indeling van dit personeelslid bij de voltijdse/deeltijdse medewerkers.
 (*) Werknemers dit niet meetellen wegens speciaal statuut of permanente afwezigheid.



Overzicht van de opbrengst per belastingsoort

Periode: 2020

Gemeente en OCMW Anzegem

Algemeen directeur: Sonja Nuyttens

De Vierschaar 1, 8570 Anzegem

Financieel directeur: Steven Cuvelier

OVERZICHT OPBRENGST PER BELASTINGSOORT - Jaarrekening 2020

AR	Omschrijving budgetboekjaar	2020
7300000	Aanvullende belastingen: opcentiemen op onroerende voorheffing	5.069.036
7301000	Aanvullende belasting op de personenbelasting	5.630.790
7302000	Aanvullende belasting op de motorrijtuigen	254.980
7315000	Andere belastingen: afgifte identiteitsbewijzen, paspoorten, trouwboekjes/uittreksels	9.114
7331100	Andere belastingen: begraving, bijzetting, verstrooiing	44.340
7331400	Andere belastingen: ontgraving	400
7332200	Andere blastingen: Diftar, ophaalronde	47.262
7332300	Andere belastingen: afgifte zakken, klevers, recipiënten	391.135
7341500	Diensten verhuur voertuigen met bestuurder	1.523
7342400	Verspreiding ongeadresseerd reclamedrukwerk	354.117
7360000	Andere belastingen - plaatsrecht markten	3.584
7360900	Belasting op gebruik openbaar domein: masten en pylonen	155.000
7374000	Andere belastingen - leegstaande woningen en gebouwen	75.000
7375000	Andere belastingen -verwaarloosde en ongeschikte woningen en gebouwen	2.105
7377000	Andere belasting - tweede verblijven	-650
7380000	Algemene gemeentebelasting - huishoudens	803.225
7380001	Algemene gemeentebelasting - bedrijven	199.400
7389000	Overige andere belastingen	1.872
	Totalen	13.042.232



Overzicht van de investeringsuitgaven, gerangschikt per actie, beleidsitem en algemene rekening

Periode: 2020

Gemeente en OCMW Anzegem

Algemeen directeur: Sonja Nuyttens

De Vierschaar 1, 8570 Anzegem

Financieel directeur: Steven Cuvelier

Overzicht investeringsuitgaven jaarrekening 2020 gesorteerd per actie, per beleidsitem en per algemene rekening

Actie 2020-2025/GBB	Omschrijving investering	Beleidsitem	Omschrijving beleidsitem	AR	MJP1 2020	Jaarrekening 2020	Overgedragen krediet van 2020 naar 2021	MJP(1) 2021	MJP1 na overdracht investeringskredieten rek 2020
		Totaal	jaarlijks transactiekrediet - uitgaven		22.255.534	14.856.714	6.775.258	6.883.737	13.658.995
ACT_1.3.1	Realisatie groenzone/ verbinding Klokkeuin met Vichtsesteenweg	0680-00	Groene ruimte	2.200.000	110.000	0	20.000		20.000
ACT_1.3.1	Kerstverlichting in dorpskernen	0710-00	Feestelijkheden	2.300.000	100.000	0	25.000		25.000
ACT_1.3.1	Uitwerken speelruimteplan	0752-00	Jeugd-Infrastructuur	2.220.000	10.300	8.800	1.500	25.700	27.200
ACT_1.3.2	Onroerende werken aan sporthallen - nog te definiëren	0742-01	Sporthallen	2.210.000	5.000	0	5.000	10.000	15.000
ACT_1.3.2	Sporthal Torrebos - berging	0742-01	Sporthallen	2.210.000	15.000	2.448	12.552		12.552
ACT_1.3.2	Relighting sporthal torrebos	0742-01	Sporthallen	2.210.000	90.000	86.496	3.504		3.504
ACT_1.3.2	Uitbreiden en verbeteren gemeentelijk aanbod sportinfrastructuur - buffer	0742-02	Sportterreinen en hun accommodatie	2.210.000	9.200	0	9.200	20.000	29.200
ACT_1.3.2	Vervangen leidingen en thermostaat douches kleedkamers Groene Duivels	0742-02	Sportterreinen en hun accommodatie	2.210.000	12.000	0	12.000		12.000
ACT_1.3.2	Bouwen sportaccommodatiekantine/kleedkamers Lendedreef	0742-02	Sportterreinen en hun accommodatie	2.210.000	30.000	0	30.000		30.000
ACT_1.3.2	Voetbalkantine De Bosuil - aansluiting aardgas + plaatsen meterkast	0742-02	Sportterreinen en hun accommodatie	2.210.000	800	0	800		800
ACT_1.3.2	Onroerende werken aan sportterreinen en accommodatie - nog te definiëren	0742-02	Sportterreinen/accommodatie	2.210.000	500	0	500	20.500	21.000
ACT_1.3.2	Investeringsstoelage kunstgras SV Anzegem	0742-02	Sportterreinen/accommodatie	6.640.000	12.500	12.500	0	12.500	12.500
ACT_1.3.2	Investeringsstoelage padelsterreinen met verlichting tennisclub Vichte	0742-02	Sportterreinen/accommodatie	6.640.000	13.000	0	13.000	17.000	30.000
ACT_1.3.2	Investeringsstoelage bouw kleedkamers/kantine voetbalclub Blauwe Haring	0742-02	Sportterreinen/accommodatie	6.640.000	24.000	20.000	4.000		4.000
ACT_1.3.3	Aankoop zwembadmateriaal/-uitrusting	0742-00	Zwembad	2.300.000	10.000	0	10.000		10.000
ACT_1.3.3	Financiële leasing zwembad Aquandé	0742-00	Zwembad	2.501.000	3.230.000	3.169.419	60.581		60.581
ACT_1.3.4	Nieuwe speelruimte zwembad Vichte	0752-00	Jeugd-Infrastructuur	2.220.000	24.001	24.000			0
ACT_1.3.4	Speelkaart	0752-00	Jeugd-Infrastructuur	2.300.000	10.000	0	10.000		10.000
ACT_1.3.5	Aanpassingswerken Gemeenschapscentra	0705-00	Gemeenschapscentrum	2.210.000			0	10.000	10.000
ACT_1.3.5	Nieuw lokalen scouts Tiegem en chiromeisjes Ingooigem	0752-00	Jeugd-Infrastructuur	2.210.000	35.000	0	35.000	465.000	500.000
ACT_1.3.5	Aanpassingswerken aan jeugdlokalen (o.a. <i>brandveiligheid</i>)	0752-00	Jeugd-Infrastructuur	2.210.000	17.000	0	17.000	10.000	27.000
ACT_1.3.5	Aanpassingswerken aan de Wortel	0752-00	Jeugd-Infrastructuur	2.210.000	20.000	3.357			0
ACT_1.3.6	Aankoop on-line ticketverkoop	0119-01	ICT	2.110.100	15.800	0	15.800		15.800
ACT_1.3.7	Aankoop oplossing voor scanregistratie door ouders	0119-01	ICT	2.410.000	5.000	0	5.000		5.000
ACT_1.3.7	Aankoop tablets voor BKO's en NEL's	0119-01	ICT	2.410.000	10.000	1.005	8.995		8.995
ACT_1.3.7	Aanpassingswerken bib Anzegem i.f.v. onderbrengen BKO	0945-00	BKO	2.210.000	0	0		35.000	35.000
ACT_1.3.7	Aanpassingswerken gebouwen BKO	0945-00	BKO	2.210.000	5.000	0	5.000	5.000	10.000
ACT_1.3.7	BKO-meubilair nieuwe locaties	0945-00	BKO	2.400.000					
ACT_1.3.9	Opmaak projectdefinitie Sint-Arnolduspark	0521-00	Toerisme	2.140.000	40.000	0	40.000		40.000
ACT_1.3.9	Opmaak beheerplan domein Sint-Arnoldus	0521-00	Toerisme	2.140.000	25.000	2.794	22.206		22.206
ACT_1.3.9	Aanleg kampeerautoterrein Vital Moreelsplein	0521-00	Toerisme	2.200.000	100.000	88.874	11.126		11.126
ACT_1.3.9	Herstel en onderhoud gebouwen domein Sint-Arnoldus	0521-00	Toerisme	2.210.000	25.000	0	25.000	5.000	30.000

Actie 2020-2025/GBB	Omschrijving investering	Beleidsitem	Omschrijving beleidsitem	AR	MJP1 2020	Jaarrekening 2020	Overgedragen krediet van 2020 naar 2021	MJP(1) 2021	MJP1 na overdracht investeringsk redieten rek 2020
		Totaal	jaarlijks transactiekrediet - uitgaven		22.255.534	14.856.714	6.775.258	6.883.737	13.658.995
ACT_1.3.9	Een zacht wegnnet uitbouwen - AR 214/224/225	0521-00	Toerisme	2.250.000	35.000	0	35.000	35.000	70.000
ACT_1.3.9	Uitkijktoren Meuleberg Tiegem	0521-00	Toerisme	2.250.000	7.865	0	7.865	200.000	207.865
ACT_1.3.9	Verwijs- en/of toegangsborden toeristische trekpleisters.	0521-00	Toerisme	2.250.000	7.500	3.294	4.206		4.206
ACT_1.3.9	Uitkijkplatform Kleine Kluis Grijsloke	0521-00	Toerisme	2.250.000	45.000	0	45.000		45.000
ACT_1.3.9	Aanpassingen Sint-Arnolduspark (i.k.v. beheersplan)	0680-00	Groene ruimte	2.200.000	40.000	0	40.000		40.000
ACT_1.3.11	Onderwijs - Aankoop chromebooks met Vlaamse coronasubsidie 3 in 1	0800-00	Gewoon basisonderwijs	2.410.000	5.000	3.939	1.061		1.061
ACT_2.1.1	Mobiliteitsplan	0200-00	Gem. Infrastructuur-onverdeeld	2.140.000	120.000	0	120.000		120.000
ACT_2.1.2	Studiewerk riolering collector Aquafin Beukenhofstraat-aandeel gemeente	0200-00	Gem. Infrastructuur-onverdeeld	2.140.000	10.000	8.706	1.294		1.294
ACT_2.1.2	Opmaak archeologienota aanleg fietspaden tussen Anzegem en Waregem - aandeel Anzegem	0200-00	Gem. Infrastructuur-onverdeeld	2.140.000	807	807			
ACT_2.1.2	Studieopdracht aanleg fietspaden tussen Anzegem en Kaster langs N382	0200-00	Gem. Infrastructuur-onverdeeld	2.140.000	99.193	20.727	78.466	57.000	135.466
ACT_2.1.2	Studiewerk riolering collector Aquafin Huttegem en Vichtsesteenweg - aandeel gemeente	0200-00	Gem. Infrastructuur-onverdeeld	2.140.000	10.000	696	9.304	15.000	24.304
ACT_2.1.2	Voetpaden/voetwegen aanleggen of vernieuwen	0200-00	Gem. Infrastructuur-onverdeeld	2.240.000	107.500	0	107.500	150.000	257.500
ACT_2.1.2	Fietspad Beukenhofstraat - gemeentelijk aandeel	0200-00	Gem. Infrastructuur-onverdeeld	2.240.000	17.000	0	17.000		17.000
ACT_2.1.2	Heraanleg Waregemstraat- gemeentelijk aandeel	0200-00	Gem. Infrastructuur-onverdeeld	2.240.000	235.000	5.687	229.313		229.313
ACT_2.1.2	Fietsverbinding met Waregem langs Walskerke - onteigening, kabelwerken OV en studiekosten	0200-00	Gem. Infrastructuur-onverdeeld	2.240.000	70.000	2.150	67.850	50.000	117.850
ACT_2.1.2	Aanleg fietspaden en voetpaden Schaagstraat, inclusief onteigeningen en studiekosten	0200-00	Gem. Infrastructuur-onverdeeld	2.240.000	20.000	13.427	6.573	460.000	466.573
ACT_2.1.2	Fietspaden - aanleg + herstellen/ verbeteren	0200-00	Gem. Infrastructuur-onverdeeld	2.240.000	50.000	0	50.000	85.000	135.000
ACT_2.1.2	Vernieuwen en onderhouden beton- en asfaltwegen: nog te definiëren	0200-00	Gem. Infrastructuur-onverdeeld	2.240.000	260.000	0	100.000	100.000	200.000
ACT_2.1.2	Asfalteringswerken Steenbruggestraat, Hoogstraat en Schemaai	0200-00	Gem. Infrastructuur-onverdeeld	2.240.000		59.094			
ACT_2.1.2	Weg- en rioleringswerken in de Kerkdreef	0200-00	Gem. Infrastructuur-onverdeeld	2.240.000				100.000	100.000
ACT_2.1.3	Fietsinfrastructuur ondersteunend: Fietsenstallingen aan publieke gebouwen, fietsoplaadpunten,...	0200-00	Gem. Infrastructuur-onverdeeld	2.250.000	25.000	0	25.000		25.000
ACT_2.1.3	Aanleg fietsnetwerk naar Escolys - pasmunt	0200-00	Gem. Infrastructuur-onverdeeld	2.240.000				50.000	50.000
ACT_2.1.5	Aankoop wagens, mini-bussen,....	0119-90	Overige algemene diensten	2.430.000	60.000	0	60.000		60.000
ACT_2.2.2	Erosiebestrijding (Borrestraat)	0341-00	Erosiebestrijding	2.200.000	27.400	5.887	21.513		21.513
ACT_2.3.1	RUP's en GRS	0600-00	Ruimtelijke planning	2.140.000	120.000	12.519	70.000	50.000	120.000
ACT_2.4.2	Aankoop Escolys -grond	0119-90	Overige alg diensten-onverdeeld	2.201.000	3.272.340	3.272.338			0
ACT_2.4.2	Herstel en onderhoud gebouwen/installaties gebouwenrest BUFFER	0119-90	Overige alg diensten-onverdeeld	2.210.000	137.500	0	137.500		137.500
ACT_2.4.2	Aankoop bureaucontainer	0119-90	Overige alg diensten-onverdeeld	2.210.000	25.000	0			0
ACT_2.4.2	Appartement met assistentiewoningen/bejaardenwoningen en doorgangswoning op site Heirweg	0119-90	Overige algemene diensten	2.210.000	0	0	0	280.000	280.000
ACT_2.4.2	Sint-Janskerk : invulling profaan gedeelte	0119-90	Overige algemene diensten	2.210.000	0	0			
ACT_2.4.2	Aankoop Escolys -gebouw	0119-90	Overige alg diensten-onverdeeld	2.210.000	4.233.025	4.233.023			
ACT_2.4.2	Studies, erelonen, verbouwingswerken Escolys	0119-90	Overige alg diensten-onverdeeld	2.210.000	994.635	20.052	974.583	750.000	1.724.583

Jaarrekening 2020 - 'Anzegem morgen' - Investeringsuitgaven per actie, beleidsitem en algemene rekening
Gemeente en OCMW Anzegem (0207.484.780 / 0212.235.708)
Rapporteringsperiode: 2020

Actie 2020-2025/GBB	Omschrijving investering	Beleidsitem	Omschrijving beleidsitem	AR	MJP1 2020	Jaarrekening 2020	Overgedragen krediet van 2020 naar 2021	MJP(1) 2021	MJP1 na overdracht investeringskredieten rek 2020
		Totaal	jaarlijks transactiekrediet - uitgaven		22.255.534	14.856.714	6.775.258	6.883.737	13.658.995
ACT_2.4.2	Renoveren kapellen	0200-00	Gemeentelijke infr.	2.210.000	0	0		10.000	10.000
ACT_2.4.2	Oude Kerk: beheerplan, studie restauratie & stabiliteitswerken	0705-00	Gemeenschapscentrum	2.140.000	40.000	2.951	37.049		37.049
ACT_2.4.2	Oude Kerk: restauratie & stabiliteitswerken	0705-00	Gemeenschapscentrum	2.210.000	0	2.420	-2.420	297.000	294.580
ACT_2.4.2	De Stringe: vervanging verwarmings-ketel en verkalkte leidingen douches	0705-00	Gemeenschapscentrum	2.210.000	40.000	0	40.000	35.000	75.000
ACT_2.4.2	GC Groeninge : plaatsen condenserende luchtverhitter	0705-00	Gemeenschapscentrum	2.210.000	8.500	8.458	42		42
ACT_2.4.2	Vochtinsijpeling lokaal BKO in de stringe aanpakken	0705-00	Gemeenschapscentrum	2.210.000	10.000	0	10.000		10.000
ACT_2.4.2	Kleine Kluis: vochtprobleem kelder oplossen	0705-00	Gemeenschapscentrum	2.210.000	0	0			
ACT_2.4.2	Gemeenschapscentra: onderhoud en herstellingen	0705-00	Gemeenschapscentrum	2.210.000	30.000	0	30.000	22.500	52.500
ACT_2.4.2	Gemeenschapscentrum de Linde : inbraakbeveiliging	0705-00	Gemeenschapscentrum	2.300.000	4.500	3.316			0
ACT_2.4.2	Verbouwen gemeenteschool Ingooigem	0800-00	Basisonderwijs	2.210.000	220.000	0	220.000	930.000	1.150.000
ACT_2.4.2	Vervangen verwarmingsinstallatie kunstacademie+vervangen verwarmingsinstallatie muzieklokaal Vichte	0820-00	Kunstonderwijs	2.300.000	25.000	0	25.000		25.000
ACT_2.4.2	Aankoop doorgangswoning OCMW - grond	0930-00	Sociale huisvesting	2.201.000	40.000	35.100	4.900		4.900
ACT_2.4.2	Aankoop doorgangswoning OCMW - gebouw	0930-00	Sociale huisvesting	2.210.000	180.000	152.674	27.326		27.326
ACT_2.4.2	Vervangen verwarmingsinstallaties bejaardenwoningen Ter Schabbe/Kortestraat	0950-00	Ouderenwoningen	2.300.000	20.000	0	20.000	20.000	40.000
ACT_2.4.2	Aanpassingswerken aan assistentiewoningen	0952-00	Assistentiewoningen	2.210.000	75.000	0	75.000	25.000	100.000
ACT_2.5.1	Uitrol burgemeestersconvenant en klimaatacties	0350-00	Klimaat en energie	2.200.000	12.000	0	12.000	12.000	24.000
ACT_2.5.2	Leasing - overname en nieuwe investeringen openbare verlichting - uitgevoerd door Fluvius	0670-00	Straatverlichting	2.502.000	1.827.519	1.561.783		601.299	601.299
ACT_2.5.4	Bomenplan	0340-00	bomenplan	2.200.000	0	0		15.000	15.000
ACT_2.5.4	Bosuitbreiding	0340-00	Aankoop en beheer groen, natuur,bos	2.200.000	0	0		60.000	60.000
ACT_2.5.4	Studie, aankoop en inrichting ecologisch park Vichte	0340-00	Aankoop en beheer groen, natuur,bos	2.200.000	0	0		223.150	223.150
ACT_3.1.1	Aankoop software OCMW clientdossiers (o.m. Sierra 2.0)	0119-01	ICT	2.110.100	18.000	8.697	9.303	3.000	12.303
ACT_3.1.1	Kassamodule	0119-01	ICT	2.110.100	0	0		9.000	9.000
ACT_3.1.1	E-facturatie	0119-01	ICT	2.110.100	9.000	0	9.000		9.000
ACT_3.1.1	Software gelinkt aan Ruimtelijke Planning	0119-01	ICT	2.110.100	9.000	0	9.000		9.000
ACT_3.1.1	Postregistratiesysteem (E-post)	0119-01	ICT	2.110.100	3.000	0	3.000		3.000
ACT_3.1.1	BBC 2020	0119-01	ICT	2.110.100	6.000	0	6.000		6.000
ACT_3.1.1	Tijdsregistratiesysteem	0119-01	ICT	2.110.100	4.000	0	4.000		4.000
ACT_3.1.1	Egovflow Eagle	0119-01	ICT	2.110.100	8.000	5.990	2.011		2.011
ACT_3.1.1	PAL - Quality Assurance+ System	0119-01	ICT	2.110.100	2.782	2.782			
ACT_3.1.1	Nog te definiëren - software	0119-01	ICT	2.110.100	12.118	0	12.118	48.000	60.118
ACT_3.1.1	Omgevingsloket en digitale bouwvraag-digitaliseren archief	0119-01	ICT	2.110.100	3.100	0	3.100		3.100
ACT_3.2.1	Vervangen publiekscomputers in de bibliotheken, 5 in totaal	0119-01	ICT	2.410.000	4.000	3.657			0

Actie 2020-2025/GBB	Omschrijving investering	Beleidsitem	Omschrijving beleidsitem	AR	MJP1 2020	Jaarrekening 2020	Overgedragen krediet van 2020 naar 2021	MJP(1) 2021	MJP1 na overdracht investeringsk redieten rek 2020
		Totaal	jaarlijks transactiekrediet - uitgaven		22.255.534	14.856.714	6.775.258	6.883.737	13.658.995
ACT_3.2.1	Vernieuwen zelfuitleenbalie bibliotheek	0119-01	ICT	2.410.000	17.000	16.955		3.000	3.000
ACT_3.2.1	Aankoop intelligente inleverbox voor boeken en andere materialen	0119-01	ICT	2.410.000					
ACT_3.2.1	Aankoop infoschermen	0119-01	ICT	2.410.000			0	30.000	30.000
ACT_3.3.1	HR-pakket aankoop, installatie en migratie	0119-01	ICT	2.110.100	0	0		144.000	144.000
ACT_3.3.1	Terminals tijdsregistratie en badges.	0119-01	ICT	2.410.000			0	13.000	13.000
ACT_3.4.1	Onderzoek naar haalbaarheid + eventuele oprichting AGB	0119-90	Overige algemene diensten	2.140.000	110.000	0	110.000		110.000
GBB_AANK	Trajecten dienstverlening en ruimtelijke invulling	0119-90	Overige algemene diensten	2.140.000	150.000	50.659	99.341		99.341
GBB_AANK	Nog te definiëren (AR 230/240)	0119-90	Overige algemene diensten	2.300.000	3.650	0	3.650	12.000	15.650
GBB_AANK	Divers meubilair - nog te definiëren -overdracht rek 2019	0119-90	Overige algemene diensten	2.400.000	32.600	0	32.600		32.600
GBB_AANK	Diverse materialen(kantoomaterialen)-nog te definiëren-overdracht rek 2019	0119-90	Overige algemene diensten	2.420.000	38.000	0	38.000		38.000
GBB_AANK	Aankoop diverse materialen Bib (o.m. uitrusting, meubilair, divers	0703-00	Bib	2.400.000	14.000	0	14.000		14.000
GBB_AANK	Vervanging poetsmachines De Stringe en De linde (ouderdom)	0705-00	Gemeenschapscentrum	2.300.000	4.000	0	4.000		4.000
GBB_AANK	Aanvulling belichtings-en geluidsmateriaal podiumproducties	0705-00	Gemeenschapscentrum	2.300.000	5.000	0	5.000	5.000	10.000
GBB_AANK	Aankoop zitbankjes tbv schoolvoorstellingen op scène/locatie	0705-00	Gemeenschapscentrum	2.400.000	4.000	0	4.000		4.000
GBB_AANK	Vervanging meubilair nieuw lokaal kerk Heirweg	0705-00	Gemeenschapscentrum	2.400.000	10.000	0	10.000		10.000
GBB_AANK	Permanente beamers en schermen in ontmoetingscentra: cfr Ansold	0705-00	Gemeenschapscentrum	2.410.000	10.000	0	10.000		10.000
GBB_AANK	Aankoop herbruikbare bekertjes	0705-01	Uitleendienst	2.300.000	7.500	0	7.500		7.500
GBB_AANK	ULD-leveren statieven, micro's...	0705-01	Uitleendienst	2.300.000	850	0	850		850
GBB_AANK	Aankoop schoolmeubilair, -uitrusting	0800-00	Gewoon basisonderwijs	2.300.000	8.000	0	8.000		8.000
GBB_AANK	Aankoop diverse materialen SH (o.m. uitrusting, meubilair, divers -OCMW)	0903-01/03	LOI LB en Klijtberg	2.400.000			0	5.000	5.000
GBB_AANK	BKO-meubilair, uitrusting...(AR 230/240)	0945-00	Kinderopvang	2.400.000	7.400	2.633	4.767	5.000	9.767
GBB_ALGFIN	Aanschaf Gaselwest-aandelen Apt	0640-00	Elektriciteitsvoorziening	2.811.000				219.714	219.714
GBB_ALGFIN	Volstorting kapitaal distributienetbeheerder Fluvius n.a.v. overdracht openbare verlichting	0670-00	Straatverlichting	2.811.000	468.675	468.675			
GBB_BZ	Aankoop grafkelders, urnenkelders...	0990-00	Begraafplaatsen	2.300.000	35.000	23.824	0	25.000	25.000
GBB_GI	Aanpak diverse dorpspunten	0200-00	Gem. Infrastructuur-onverdeeld	2.200.000	90.000	0	90.000	13.000	103.000
GBB_GI	Verkeerstechnische maatregelen om de veiligheid te verhogen	0200-00	Gem. Infrastructuur-onverdeeld	2.250.000	50.000	43.130	6.870	40.000	46.870
GBB_GI	Schuilhuisjes - herstel en vervanging	0200-00	Gem. Infrastructuur-onverdeeld	2.250.000	15.000	0	15.000		15.000
GBB_GI	Aankoop klein materieel (gereedschap, machines...)	0200-00	Gem. Infrastructuur-onverdeeld	2.300.000	62.000	3.569	58.431		58.431
GBB_GI	Aankoop 2 zoutsilo's	0200-00	Gem. Infrastructuur-onverdeeld	2.300.000	30.000	0	30.000		30.000
GBB_GI	Leveren en plaatsen afsluiting aan zwembad + bewerken afsluiting terras tennisclub Vichte	0200-00	Gem. Infrastructuur-onverdeeld	2.300.000	12.500	1.754	10.746		10.746
GBB_GI	Aankoop groot materieel (vnl. rollend materieel)	0200-00	Gem. Infrastructuur-onverdeeld	2.430.000	200.000	0	200.000	200.000	400.000
GBB_GI	Vernieuwen en omvormen kerkhoven beheersbaarheid onkruidbestrijding.	0990-00	Begraafplaatsen	2.200.000	25.012	537	24.475	90.000	114.475
GBB_GI	Leveren en plaatsen afsluiting begraafplaats Vichte	0990-00	Begraafplaatsen	2.300.000	14.988	0	14.988		14.988

Actie 2020-2025/GBB	Omschrijving investering	Beleidsitem	Omschrijving beleidsitem	AR	MJP1 2020	Jaarrekening 2020	Overgedragen krediet van 2020 naar 2021	MJP(1) 2021	MJP1 na overdracht investeringsk redieten rek 2020
		Totaal	jaarlijks transactiekrediet - uitgaven		22.255.534	14.856.714	6.775.258	6.883.737	13.658.995
GBB_ICT	Nog te definiëren - hardware	0119-01	ICT	2.410.000	6.500	0	-1.744	10.000	8.256
GBB_ICT	Extra laptops n.a.v. thuiswerk wegens corona	0119-01	ICT	2.410.000	0	6.216			
GBB_ICT	Installatie Wifi4EU-netwerk	0119-01	ICT	2.410.000	20.000	22.028			
GBB_ICT	Extra geheugen server	0119-01	ICT	2.410.000	5.500	0	5.500		5.500
GBB_ICT	Aankoop telefooncentrale	0119-01	ICT	2.410.000	35.000	27.969	7.031		7.031
GBB_ICT	Aankoop netwerkinfrastructuur	0119-01	ICT	2.410.000	5.000	5.695	-695	15.000	14.305
GBB_ICT	Jaarlijks vervangen van 1/5 van het PC-park	0119-01	ICT	2.410.000	20.000	19.792	208	20.000	20.208
GBB_ICT	Onderwijs - nog te definiëren hardware	0800-00	Gewoon basisonderwijs	2.410.000	7.000	0	6.370		6.370
GBB_ICT	Aankoop router	0800-00	Gewoon basisonderwijs	2.410.000	4.000	0	4.000		4.000
GBB_ICT	Aankoop tablets voor Ingooigem	0800-00	Gewoon basisonderwijs	2.410.000	5.000	0	5.000		5.000
GBB_ICT	Voorzien netwerkkabels gemeenteschool Ingooigem	0800-00	Gewoon basisonderwijs	2.410.000		630			
GBB_ICT	Nieuwe server in Ingooigem	0800-00	Gewoon basisonderwijs	2.410.000			0	30.000	30.000
GBB_Kunstonderwijs	Aankoop uitrusting : o.a. muziekinstrumenten	0820-00	Deeltijds kunstonderwijs	2.300.000	10.500	956	9.544	7.500	17.044
GBB_Kunstonderwijs	Aankoop uitrusting : o.a. muziekinstrumenten	0820-00	Deeltijds kunstonderwijs	2.420.000	2.800	0	2.800		2.800
GBB_PatG	Studie herbestemmingstraject profaan gedeelte Sint-Janskerk	0119-90	Overige algemene diensten	2.140.000	30.000	0	30.000		30.000
GBB_PatG	Herstel en onderhoud gebouwen/installaties gebouwenrest BUFFER	0119-90	Overige alg diensten-onverdeeld	2.210.000	5.850	0	5.850		5.850
GBB_PatG	Herstel en onderhoud gebouwen/installaties gebouwenrest site de Vierschaar	0119-90	Overige alg diensten-onverdeeld	2.210.000	5.000	0	5.000	5.000	10.000
GBB_PatG	Herbestemmen diverse gebouwen: deelgemeentehuis Tiegem, kerken Ingooigem, Gijzelbrechtegem en Kaster	0119-90	Overige algemene diensten	2.210.000	20.000	0	20.000	20.000	40.000
GBB_PatG	Sint-Janskerk : invulling profaan gedeelte	0119-90	Overige algemene diensten	2.210.000	15.000	13.941	1.059	200.000	201.059
GBB_PatG	Afkoppelen hoogspanningscabine + plaatsen nieuwe elektrische aansluiting loods Klijtberg 8	0200-00	Gemeentelijke infrastructuur - niet verdeeld	2.300.000	5.650	5.607			0
GBB_PatG	Nieuwe brandweerkazerne	0410-00	Brandweer	2.210.000	210.000	59.311	150.689		150.689
GBB_PatG	Aanpassingswerken aan de bibliotheek	0703-00	Bib	2.210.000	10.000	0	10.000	5.000	15.000
GBB_PatG	Aanpassingswerken grid De Stringe	0705-00	Gemeenschapscentrum	2.210.000	37.500	0	37.500		37.500
GBB_PatG	vervangen warme luchtblazer sporthal Beekdale	0742-01	Sporthallen	2.210.000	0	0		7.500	7.500
GBB_PatG	nog te definiëren	0742-01	Sporthallen	2.210.000	0	0			
GBB_PatG	Herbestemming Sint-Theresiakerk, afbraak Klokske en aanleg parking	0790-00	Erediensten	2.210.000	125.000	88.139	36.861		36.861
GBB_PatG	Sint-Janskerk : invulling liturgisch gedeelte -AR 214/221/230	0790-00	Erediensten	2.210.000	2.347.000	0	2.347.000		2.347.000
GBB_PatG	Aanpassingswerken kerken - excl Sint-Jan	0790-00	Erediensten	2.210.000	95.000	0	95.000	50.000	145.000
GBB_PatG	Voegwerken aan toren Sint-Petruskerk	0790-00	Erediensten	2.210.000	3.400	0	3.400	65.000	68.400
GBB_PatG	Vernieuwen schrijnwerk Sint-Stefanuskerk	0790-00	Erediensten	2.210.000	152.500	152.465	35		35
GBB_PatG	Sint-Arnolduskerk - herbestemming	0790-00	Erediensten	2.210.000	5.000	0	5.000		5.000
GBB_PatG	GLS De Beukenoot Vichte - inrichten beweegvriendelijke speelplaats	0800-00	Basisonderwijs	2.220.000	9.000	6.589	2.411		2.411
GBB_PatO	Aanpassingswerken aan LOI Lieven Bauwensstraat	0903-01	LOI Lieven Bauwensstraat	2.210.000			0	10.000	10.000

Actie 2020-2025/GBB	Omschrijving investering	Beleidsitem	Omschrijving beleidsitem	AR	MJP1 2020	Jaarrekening 2020	Overgedragen krediet van 2020 naar 2021	MJP(1) 2021	MJP1 na overdracht investeringskredieten rek 2020
		Totaal jaarlijks transactiekrediet - uitgaven			22.255.534	14.856.714	6.775.258	6.883.737	13.658.995
GBB_PatO	Aanpassingswerken aan LOI Klijtberg	0903-02	LOI Klijtberg	2.210.000			0	10.000	10.000
GBB_Sport	Aankoop sportmateriaal/-uitrusting	0741-00	Sportpromotie	2.300.000	7.000	0	7.000	7.000	14.000
GBB_Sport	Outdoor fitness toestellen	0741-00	Sportpromotie	2.300.000			0	10.000	10.000
GBB_TOELAE	Investeringsstoelage MIRA	0400-00	Politie	6.640.000	42.439	42.439	0	42.439	42.439
GBB_TOELAE	Investeringsstoelage Fluvia	0410-00	Brandweer	6.640.000	43.335	43.335	0	43.335	43.335
GBB_TOELAE	Investeringsstoelage herkazernering Fluvia	0410-00	Brandweer	6.640.000	0	0	0	192.600	192.600
GBB_TOER	Saldo overname domein Sint-Arnoldus	0521-00	Toerisme	2.200.000	880.000	880.000			0
GBB_TOER	Toerisme - Nog te definiëren	0521-00	Toerisme	2.250.000	10.000	0	10.000		10.000



Overzicht van de investeringsontvangsten, gerangschikt per actie, beleidsitem en algemene rekening

Periode: 2020

Gemeente en OCMW Anzegem

Algemeen directeur: Sonja Nuyttens

De Vierschaar 1, 8570 Anzegem

Financieel directeur: Steven Cuvelier

Overzicht investeringsontvangsten jaarrekening 2020 gesorteerd per actie, per beleidsitem en per algemene rekening

Actie 2020-2025/GBB	Omschrijving investering	Beleidsitem	Omschrijving beleidsitem	AR	MJP1 2020	Jaarrekening 2020	Overgedragen krediet van 2020 naar 2021	MJP(1) 2021	MJP1 na overdracht investerings kredieten rek	
		Totaal jaarlijks transactiekrediet - ontvangsten				1.813.967	1.430.482	404.531	3.175.882	3.580.413
ACT_1.3.2	subsidie relighting sporthal	0742-01	Sporthallen	1.500.000	34.430	0	34.430		34.430	
ACT_1.3.3	Zwembad-Vlaamse subsidie bovenlokale sportinfrastructuurproj	0742-00	Zwembad	1.510.000	568.750	568.750				
ACT_1.3.9	autocamperplaats - subsidie	0521-00	Toerisme	1.500.000	18.921	0	18.921		18.921	
ACT_1.3.9	Subsidie Uitkijkplatform Kleine Kluis Grijsloke	0521-00	Toerisme	1.500.000	30.800	0	30.800		30.800	
ACT_1.3.9	Subsidie 'Toeristische impulsen in West-Vlaanderen - deel 'kijkvensters'	0521-00	Toerisme	1.500.000	2.967	0	2.967		2.967	
ACT_1.3.9	Subsidie Uitkijktoren Meuleberg Tiegem	0521-00	Toerisme	1.500.000			0	150.000	150.000	
ACT_1.3.11	Onderwijs - Aankoop chromebooks met Vlaamse coronasubsidie 3 in 1	0800-00	Gewoon basisonderwijs	1.500.000		5.000				
ACT_2.1.2	Subsidie studiekosten aanleg fietspaden tussen Anzegem en Kaster langs de N382	0200-00	Gem. Infrastructuur-onverdeeld	1.500.000	95.000	0	95.000		95.000	
ACT_2.1.3	Vlaamse subsidie 'Aanleg fietsnetwerk naar Escolys'	0200-00	Gem. Infrastructuur-onverdeeld	1.500.000				16.000	16.000	
ACT_2.2.2	Erosiebestrijding (Borrestraat)-subsidie	0341-00	Erosiebestrijding	1.500.000	0	0		27.000	27.000	
ACT_2.4.2	Verkoop landbouwgronden	0050-00	privaat patrimonium	2.200.000			0	403.500	403.500	
ACT_2.4.2	Verkoop gebouwen - Woning Beukenhofstraat 41	0119-10	Dienst Gebouwen	2.210.000			0	187.500	187.500	
ACT_2.4.2	Verkoop gebouwen - Woning Beukenhofstraat 45	0119-10	Dienst Gebouwen	2.210.000			0	187.500	187.500	
ACT_2.4.2	Verkoop gebouwen - Oostdorp 15, 17, 19, 21	0119-10	Dienst Gebouwen	2.210.000						
ACT_2.4.2	Verkoop gebouwen - De Speldoorn	0119-10	Dienst Gebouwen	2.210.000	0	0		250.000	250.000	
ACT_2.4.2	Verkoop gebouwen - deelgemeentehuis Kaster	0119-10	Dienst Gebouwen	2.210.000	105.300	0	105.300		105.300	
ACT_2.4.2	Verkoop restgrond Deerlijkstraat tussen nrs 55 en 57	0119-10	Dienst Gebouwen	2.210.000	7.500	0			0	
ACT_2.4.2	Verkoop brandweerkazerne	0410-00	Brandweer	2.210.000	0	0	0	1.774.841	1.774.841	
ACT_2.4.2	Subsidies opmaak beheersplan Oude Kerk	0705-00	Gemeenschapscentrum	1.500.000	7.295	7.294			0	
ACT_2.4.2	Oude Kerk - Erfgoedpremie - standaardprocedure	0705-00	Gemeenschapscentrum	1.500.000	12.000	0	12.000		12.000	
ACT_2.4.2	Verkoop schoolgebouw de Beukennoot Vichte	0800-00	Basisonderwijs	2.210.000						
ACT_2.4.2	Vlaamse subsidie aankoop doorgangswoning OCMW -Otegemstraat	0930-00	Sociale huisvesting	1.500.000		55.063				
ACT_2.5.2	Overdracht openbaar verlichtingspark naar Fluvius	0670-00	Straatverlichting	2.289.000	624.921	624.921				
ACT_2.5.4	Bosuitbreiding - subsidie	0340-00	Aankoop/beheer groen, natuur,bos	1.500.000	0	0		48.000	48.000	
ACT_2.5.4	Studie, aankoop en inrichting ecologisch park Vichte - subsidies	0340-00	Aankoop/beheer groen, natuur,bos	1.500.000	0	0		92.485	92.485	
GBB_ALGFIN	Kapitaalvermindering Fluvius n.a.v. overdracht openbare verlichting	0670-00	Straatverlichting	2.810.000	78.113	39.056		39.056	39.056	
GBB_GI	Vlaamse subsidie 'Veilige schoolomgeving'	0200-00	Gem. Infrastructuur-onverdeeld	1.500.000	15.000	4.925	3.000		3.000	
GBB_GI	Vlaamse subsidie 'exit-strategie duurzame mobiliteit'	0200-00	Gem. Infrastructuur-onverdeeld	1.500.000		5.075				
GBB_ICT	Subsidie (voucher) Installatie Wifi4EU-netwerk	0119-01	ICT	1.500.000	15.000	0	15.000		15.000	
GBB_PatG	Subsidie Vlaamse Bouwmeester herbestemmingstraject profaan gedeelte Sint-Janskerk	0119-90	Overige algemene diensten	1.500.000	21.000	0	21.000		21.000	
GBB_PatG	Subsidie voegwerken aan toren Sint-Petruskerk	0790-00	Erediensten	1.500.000	16.970	0	16.970		16.970	
GBB_PatG	Subsidie vernieuwen schrijnwerk Sint-Stefanuskerk	0790-00	Erediensten	1.500.000	43.000	10.857	32.143		32.143	
GBB_PatG	Subsidie herbestemming Sint-Theresiakerk	0790-00	Erediensten	1.500.000	94.000	93.699			0	
GBB_PatG	Vlaamse subsidie KIOSK-project - beweegvriendelijke speelplaats GLS De Beukennoot	0800-00	Basisonderwijs	1.500.000	9.000	6.000	3.000		3.000	
GBB_SH	Overboeken overschot LOI-werkingstoelage Fedasil	0903-01	LOI Lieven Bauwensstraat	1.500.000		9.843				
GBB_TOER	Subsidie opmaak beheerplan domein Sint-Arnoldus - onderzoekspremie	0521-00	Toerisme	1.500.000	14.000	0	14.000		14.000	



Overzicht exploitatiebewegingen per actie, per beleidsitem en algemene rekeningen

Periode: 2020

Gemeente en OCMW Anzegem

Algemeen directeur: Sonja Nuyttens

De Vierschaar 1, 8570 Anzegem

Financieel directeur: Steven Cuvelier

Overzicht exploitatiebewegingen jaarrekening 2020 gesorteerd per actie, per beleidsitem en per algemene rekening

Actie	Beleidsitem	Beleidsitem omschrijving	U/O	AR	Algemene rekening omschrijving	U-krediet	Aanrek	Saldo	% Aanrek	O-krediet	Vordering	Saldo	% Vord
ACT_1.1.2	0119-02	Dienst Communicatie, informatie en klachtenbehandeling	U	6.140.000	Overige diensten - prestaties van derden	2.000		2.000	0%				
ACT_1.1.2	0742-00	Zwembad	O	7.000.140	Opbrengsten Sportaanbod						530	-530	
ACT_1.1.2	0909-00	Sociaal Huis-niet-verdeelde ontvangsten en uitgaven	U	6.140.000	Overige diensten - prestaties van derden	2.500		2.500	0%				
ACT_1.2.1	0160-00	Internationale solidariteit	U	6.140.000	Overige diensten - prestaties van derden	5.000		5.000	0%				
ACT_1.2.1	0160-00	Internationale solidariteit	U	6.141.000	Overige leveringen, benodigdheden	6.500	1.025	5.475	16%				
ACT_1.2.1	0705-30	Cultuuraanbod	U	6.140.000	Overige diensten - prestaties van derden								
ACT_1.2.2	0160-00	Internationale solidariteit	U	6.140.000	Overige diensten - prestaties van derden	3.000	55	2.945	2%				
ACT_1.2.2	0160-00	Internationale solidariteit	U	6.141.000	Overige leveringen, benodigdheden	3.000		3.000	0%				
ACT_1.2.3	0902-00	Integratie van personen met een vreemde herkomst	U	6.152.090	Vrijwilligerswerk	1.000	920	80	92%				
ACT_1.3.1	0710-00	Feesten en plechtigheden	U	6.103.020	Huur installaties, inrichting en uitrusting								
ACT_1.3.3	0741-00	Sportpromotie en -evenementen - werking dienst	U	6.495.000	Prijssubsidies		447	-447					
ACT_1.3.3	0742-00	Zwembad	U	6.490.050	Werkingsubsidies - andere overheden								
ACT_1.3.3	0742-00	Zwembad	U	6.496.000	Andere specifieke werkingsubsidies-Bijdrage in tekort exploitatie zwembad	1.219	232.046	-230.827	19036%				
ACT_1.3.4	0705-30	Cultuuraanbod	U	6.140.000	Overige diensten - prestaties van derden	6.000	390	5.610	7%				
ACT_1.3.4	0705-30	Cultuuraanbod	U	6.141.000	Overige leveringen, benodigdheden	1.000		1.000	0%				
ACT_1.3.4	0751-00	Jeugd - werking dienst	U	6.140.000	Overige diensten - prestaties van derden	2.200	1.171	1.029	53%				
ACT_1.3.4	0751-00	Jeugd - werking dienst	U	6.141.000	Overige leveringen, benodigdheden	6.800	5.601	1.199	82%				
ACT_1.3.6	0705-01	Uitleendienst	U	6.141.000	Overige leveringen, benodigdheden	2.000		2.000	0%				
ACT_1.3.6	0705-30	Cultuuraanbod	U	6.140.000	Overige diensten - prestaties van derden								
ACT_1.3.6	0705-30	Cultuuraanbod	U	6.141.000	Overige leveringen, benodigdheden								
ACT_1.3.9	0521-00	Toerisme	U	6.140.000	Overige diensten - prestaties van derden								
ACT_1.3.9	0521-00	Toerisme	U	6.141.000	Overige leveringen, benodigdheden		27	-27					
ACT_1.3.9	0705-30	Cultuuraanbod	U	6.140.000	Overige diensten - prestaties van derden	4.500		4.500	0%				
ACT_1.3.9	0705-30	Cultuuraanbod	U	6.141.000	Overige leveringen, benodigdheden	1.000	94	906	9%				
ACT_1.3.10	0705-30	Cultuuraanbod	U	6.140.000	Overige diensten - prestaties van derden	4.500	3.944	556	88%				
ACT_1.3.10	0705-30	Cultuuraanbod	U	6.141.000	Overige leveringen, benodigdheden	500	133	367	27%				
ACT_1.3.10	0909-00	Sociaal Huis-niet-verdeelde ontvangsten en uitgaven	U	6.140.000	Overige diensten - prestaties van derden	1.000		1.000	0%				
ACT_1.3.10	0909-00	Sociaal Huis-niet-verdeelde ontvangsten en uitgaven	U	6.430.000	Betaling van werkingskosten ingevolge een conventie	5.000		5.000	0%				
ACT_1.3.10	0943-00	Gezins hulp	U	6.141.000	Overige leveringen, benodigdheden								
ACT_1.3.11	0010-00	Algemene overdrachten tussen de diverse bestuurlijke niveaus	O	7.402.002	Vlaams noodfonds compensatie coronaschade voor jeugd, sport en cultuur					168.184	186.744	-18.560	111%
ACT_1.3.11	0010-00	Algemene overdrachten tussen de diverse bestuurlijke niveaus	O	7.402.099	Andere algemene werkingsubsidies					18.560		18.560	0%
ACT_1.3.11	0119-01	Dienst ICT-Archief	U	6.151.020	ICT - kleine aankopen		5.897	-5.897					
ACT_1.3.11	0119-02	Dienst Communicatie, informatie en klachtenbehandeling	U	6.150.010	Drukkerwerk		1.638	-1.638					
ACT_1.3.11	0119-90	Overige algemene diensten - niet-verdeeld	U	6.103.000	Onderhoud en herstel van onroerende goederen	13.500	23.205	-9.705	172%				
ACT_1.3.11	0119-90	Overige algemene diensten - niet-verdeeld	U	6.141.000	Overige leveringen, benodigdheden		141	-141					
ACT_1.3.11	0119-90	Overige algemene diensten - niet-verdeeld	U	6.150.060	Verzendingskosten		2.117	-2.117					
ACT_1.3.11	0119-90	Overige algemene diensten - niet-verdeeld	U	6.152.090	Vrijwilligerswerk		232	-232					
ACT_1.3.11	0160-00	Internationale solidariteit	U	6.490.020	Werkingsubsidies - verenigingen		1.500	-1.500					
ACT_1.3.11	0200-00	Gemeentelijke Infrastructuur - niet-verdeeld	U	6.140.300	Arbeids- en veiligheidskledij		15	-15					
ACT_1.3.11	0200-00	Gemeentelijke Infrastructuur - niet-verdeeld	U	6.140.300	Arbeids- en veiligheidskledij	15.000	11.701	3.299	78%				
ACT_1.3.11	0410-00	Brandweer	U	6.490.050	Werkingsubsidies - andere overheden	15.000		15.000	0%				
ACT_1.3.11	0500-00	Handel en middenstand	U	6.141.100	Anzegembon - afrekening met de handelaars	5.000		5.000	0%				

Actie	Beleidsitem	Beleidsitem omschrijving	U/O	AR	Algemene rekening omschrijving	U-krediet	Aanrek	Saldo	% Aanrek	O-krediet	Vordering	Saldo	% Vord
ACT_1.3.11	0500-00	Handel en middenstand	U	6.150.000	Overige kantoorbenodigdheden	1.000		1.000	0%				
ACT_1.3.11	0500-00	Handel en middenstand	U	6.152.000	Diverse erelonen, vergoedingen en dienstverleningen	700	935	-235	134%				
ACT_1.3.11	0500-00	Handel en middenstand	U	6.152.090	Vrijwilligerswerk	750	260	490	35%				
ACT_1.3.11	0500-00	Handel en middenstand	O	7.000.101	Verkoop "Anzegembon"					19.600		19.600	0%
ACT_1.3.11	0521-00	Toerisme	U	6.140.000	Overige diensten - prestaties van derden	3.000	528	2.472	18%				
ACT_1.3.11	0521-00	Toerisme	U	6.141.000	Overige leveringen, benodigdheden		634	-634					
ACT_1.3.11	0521-00	Toerisme	O	7.409.000	Specifieke werkingssubsidies - overige					3.000		3.000	0%
ACT_1.3.11	0703-00	Bibliotheken	U	6.140.000	Overige diensten - prestaties van derden	7.000	6.860	140	98%				
ACT_1.3.11	0703-00	Bibliotheken	O	7.000.090	Opbrengsten Bibliotheek						60	-60	
ACT_1.3.11	0703-00	Bibliotheken	O	7.409.000	Specifieke werkingssubsidies - overige					7.000	7.934	-934	113%
ACT_1.3.11	0705-30	Cultuuraanbod	U	6.140.000	Overige diensten - prestaties van derden	7.000	4.123	2.877	59%				
ACT_1.3.11	0705-30	Cultuuraanbod	U	6.141.000	Overige leveringen, benodigdheden		60	-60					
ACT_1.3.11	0705-30	Cultuuraanbod	U	6.490.040	Werkingsubsidies - adviesorganen	168.184	168.184		100%				
ACT_1.3.11	0705-30	Cultuuraanbod	O	7.000.120	Opbrengsten Cultuuraanbod						2.078	-2.078	
ACT_1.3.11	0705-30	Cultuuraanbod	O	7.409.000	Specifieke werkingssubsidies - overige					4.500	4.098	402	91%
ACT_1.3.11	0751-00	Jeugd - werking dienst	U	6.141.000	Overige leveringen, benodigdheden		632	-632					
ACT_1.3.11	0800-00	Gewoon basisonderwijs	U	6.103.000	Onderhoud en herstel van onroerende goederen	4.315	4.313	2	100%				
ACT_1.3.11	0800-00	Gewoon basisonderwijs	U	6.141.000	Overige leveringen, benodigdheden		226	-226					
ACT_1.3.11	0800-00	Gewoon basisonderwijs	O	7.406.000	Specifieke werkingssubsidies - werking					14.315	14.284	31	100%
ACT_1.3.11	0900-00	Sociale Dienst	U	6.140.000	Overige diensten - prestaties van derden								
ACT_1.3.11	0900-00	Sociale Dienst	U	6.141.000	Overige leveringen, benodigdheden		1.156	-1.156					
ACT_1.3.11	0900-00	Sociale Dienst	U	6.481.000	Steu in speciën	9.000	13.198	-4.198	147%				
ACT_1.3.11	0900-00	Sociale Dienst	O	7.408.011	Subsidie leefloon basisregeling 55%					9.000	19.154	-10.154	213%
ACT_1.3.11	0900-00	Sociale Dienst	O	7.409.000	Specifieke werkingssubsidies - overige					19.600	17.632	1.968	90%
ACT_1.3.11	0900-00	Sociale Dienst	O	7.409.000	Specifieke werkingssubsidies - overige					41.828	45.844	-4.016	110%
ACT_1.3.11	0909-00	Sociaal Huis-niet-verdeelde ontvangsten en uitgaven	U	6.103.000	Onderhoud en herstel van onroerende goederen	5.000	3.597	1.403	72%				
ACT_1.3.11	0909-00	Sociaal Huis-niet-verdeelde ontvangsten en uitgaven	U	6.430.000	Betaling van werkingskosten ingevolge een conventie	15.000		15.000	0%				
ACT_1.3.11	0943-00	Gezins hulp	U	6.141.000	Overige leveringen, benodigdheden	29.000	25.643	3.357	88%				
ACT_1.3.11	0943-00	Gezins hulp	U	6.490.010	Werkingsubsidies - huishoudens	57.042		57.042	0%				
ACT_1.3.11	0943-00	Gezins hulp	O	7.409.000	Specifieke werkingssubsidies - overige					12.893	12.893	0	100%
ACT_1.3.11	0945-00	Kinderopvang	U	6.140.000	Overige diensten - prestaties van derden	95.000	82.761	12.239	87%				
ACT_1.3.11	0945-00	Kinderopvang	U	6.141.000	Overige leveringen, benodigdheden	2.000	3.983	-1.983	199%				
ACT_1.3.11	0945-00	Kinderopvang	O	7.406.000	Specifieke werkingssubsidies - werking					133.945	160.297	-26.352	120%
ACT_1.3.11	0948-02	Poetsdienst via dienstencheques	O	7.000.005	Opbrengsten poetsdienst via dienstencheques - aandeel federale overheid					37.800	40.555	-2.755	107%
ACT_1.3.11	0983-00	Andere verpleeg- en verzorgingsinrichtingen (triagecentrum)	O	7.409.000	Specifieke werkingssubsidies - overige					3.195	13.330	-10.135	417%
ACT_1.4.1	0900-00	Sociale Dienst	U	6.140.000	Overige diensten - prestaties van derden	500		500	0%				
ACT_1.4.1	0900-00	Sociale Dienst	U	6.152.090	Vrijwilligerswerk	1.000	45	955	5%				
ACT_1.4.1	0900-00	Sociale Dienst	U	6.481.005	Schooltoelage	1.500		1.500	0%				
ACT_1.4.1	0904-00	Activering van tewerkstelling	U	6.140.000	Overige diensten - prestaties van derden								
ACT_1.4.1	0904-00	Activering van tewerkstelling	U	6.152.000	Diverse erelonen, vergoedingen en dienstverleningen	250		250	0%				
ACT_1.4.1	0943-00	Gezins hulp	U	6.490.011	Gezinstoelage	45.000	51.142	-6.142	114%				
ACT_1.4.1	0943-01	Kledijwinkel	U	6.152.090	Vrijwilligerswerk	250	95	155	38%				
ACT_1.4.2	0943-00	Gezins hulp	U	6.490.012	Palliatieve toelage	5.000	2.750	2.250	55%				
ACT_1.4.2	0943-00	Gezins hulp	U	6.490.013	Zorgtoelage - basis	154.225	138.063	16.162	90%				
ACT_1.4.2	0943-00	Gezins hulp	U	6.490.014	Zorgtoelage+	30.000	35.692	-5.692	119%				

Actie	Beleidsitem	Beleidsitem omschrijving	U/O	AR	Algemene rekening omschrijving	U-krediet	Aanrek	Saldo	% Aanrek	O-krediet	Vordering	Saldo	% Vord
ACT_1.4.2	0951-00	Lokaal Dienstencentrum	U	6.141.000	Overige leveringen, benodigdheden								
ACT_1.4.2	0951-00	Lokaal Dienstencentrum	O	7.000.012	Opbrengsten lokaal dienstencentrum								
ACT_2.2.1	0500-00	Handel en middenstand	U	6.140.000	Overige diensten - prestaties van derden	2.250	1.746	504	78%				
ACT_2.2.1	0500-00	Handel en middenstand	U	6.141.000	Overige leveringen, benodigdheden	2.500	1.525	975	61%				
ACT_2.2.1	0500-00	Handel en middenstand	U	6.490.020	Werkingsubsidies - verenigingen	1.000	500	500	50%				
ACT_2.2.1	0500-00	Handel en middenstand	U	6.490.060	Werkingsubsidies - zelfstandigen								
ACT_2.2.1	0500-00	Handel en middenstand	O	7.000.102	Opbrengsten openbedrijvendag 'Te gast bij onze ondernemers'								
ACT_2.2.2	0341-00	Erosiebestrijding	U	6.152.000	Diverse erelonen, vergoedingen en dienstverleningen								
ACT_2.2.2	0341-00	Erosiebestrijding	U	6.152.000	Diverse erelonen, vergoedingen en dienstverleningen	5.000	1.552	3.448	31%				
ACT_2.2.2	0341-00	Erosiebestrijding	O	7.407.000	Specifieke werkingsubsidies - beleidsplannen					5.000		5.000	0%
ACT_2.2.2	0341-00	Erosiebestrijding	O	7.407.000	Specifieke werkingsubsidies - beleidsplannen						2.578	-2.578	
ACT_2.3.2	0020-00	Fiscale aangelegenheden	O	7.374.000	Andere belastingen - leegstaande woningen en gebouwen					80.000	75.000	5.000	94%
ACT_2.3.2	0020-00	Fiscale aangelegenheden	O	7.375.000	Krotten / verwaarloosde en ongeschikte woningen en gebouwen - opcentiemen						2.105	-2.105	
ACT_2.4.2	0050-00	Patrimonium zonder maatschappelijk doel	U	6.152.000	Diverse erelonen, vergoedingen en dienstverleningen	5.000		5.000	0%				
ACT_2.5.2	0640-00	Elektriciteitsvoorziening	O	7.500.000	Opbrengsten uit financiële vaste activa								
ACT_2.5.2	0670-00	Straatverlichting	U	6.110.010	Elektriciteit - openbare verlichting	228.000	201.540	26.460	88%				
ACT_2.5.2	0670-00	Straatverlichting	U	6.140.005	Onderhoud openbare verlichting	35.000	531	34.469	2%				
ACT_2.5.3	0309-00	Overig afvalbeheer (o.m. containerpark)	O	7.409.000	Specifieke werkingsubsidies - overige								
ACT_2.5.3	0329-00	Overige vermindering van milieuverontreiniging - algemeen	U	6.490.010	Werkingsubsidies - huishoudens	1.000	349	651	35%				
ACT_2.5.5	0640-00	Elektriciteitsvoorziening	O	7.000.080	Opbrengst Groene Stroom Certificaten					42.000	24.060	17.940	57%
ACT_2.6.3	0470-00	Dierenwelzijn	U	6.140.000	Overige diensten - prestaties van derden	3.500	86	3.414	2%				
GBB	0119-90	Overige algemene diensten - niet-verdeeld	O	7.450.000	Diverse operationele opbrengsten - gerecupereerde kosten						3	-3	
GBB_AANK	0119-10	Dienst van de Gebouwen	U	6.152.110	Consultancy		10.128	-10.128					
GBB_AANK	0119-90	Overige algemene diensten - niet-verdeeld	U	6.141.000	Overige leveringen, benodigdheden	2.000	421	1.579	21%				
GBB_AANK	0119-90	Overige algemene diensten - niet-verdeeld	U	6.150.000	Overige kantoorbenodigdheden	20.000	9.422	10.578	47%				
GBB_AANK	0119-90	Overige algemene diensten - niet-verdeeld	U	6.150.010	Drukkerij	8.500	5.996	2.504	71%				
GBB_AANK	0119-90	Overige algemene diensten - niet-verdeeld	U	6.150.030	Documentatie en abonnementen	17.000	18.474	-1.474	109%				
GBB_AANK	0119-90	Overige algemene diensten - niet-verdeeld	U	6.150.040	Lidmaatschapsbijdragen	25.300	27.811	-2.511	110%				
GBB_AANK	0119-90	Overige algemene diensten - niet-verdeeld	U	6.150.060	Verzendingskosten	65.000	70.928	-5.928	109%				
GBB_AANK	0119-90	Overige algemene diensten - niet-verdeeld	U	6.152.030	Administratiekosten	1.500	8	1.492	1%				
GBB_AANK	0119-90	Overige algemene diensten - niet-verdeeld	U	6.152.060	Erelonen advocaat	25.000	28.151	-3.151	113%				
GBB_AANK	0119-90	Overige algemene diensten - niet-verdeeld	U	6.152.080	Auteursrechten	1.000	905	95	90%				
GBB_AANK	0119-90	Overige algemene diensten - niet-verdeeld	U	6.152.110	Consultancy	20.000		20.000	0%				
GBB_AANK	0119-90	Overige algemene diensten - niet-verdeeld	U	6.159.000	Receptie- en representatiekosten	11.000	8.749	2.251	80%				
GBB_AANK	0119-90	Overige algemene diensten - niet-verdeeld	O	7.000.030	Opbrengsten overige algemene diensten - niet-verdeelde ontvangsten						13	-13	
GBB_AANK	0705-00	Gemeenschapscentrum - algemeen	U	6.152.080	Auteursrechten		7.645	-7.645					
GBB_AANK	0742-01	Sporthallen	U	6.152.080	Auteursrechten		1.515	-1.515					
GBB_AANK	0742-02	Sportterreinen en hun accommodatie	U	6.152.080	Auteursrechten		243	-243					
GBB_AANK	0800-00	Gewoon basisonderwijs	U	6.152.080	Auteursrechten		359	-359					
GBB_AFVAL	0020-00	Fiscale aangelegenheden	O	7.332.200	Andere belastingen: Difftar, ophaalronde					60.000	47.262	12.738	79%
GBB_AFVAL	0020-00	Fiscale aangelegenheden	O	7.332.300	Andere belastingen: afgifte zakken, klevers, recipiënten					320.000	391.135	-71.135	122%
GBB_AFVAL	0300-00	Ophalen en verwerken van huishoudelijk afval	U	6.140.021	Ophalen huisvuil	155.500	138.037	17.463	89%				
GBB_AFVAL	0300-00	Ophalen en verwerken van huishoudelijk afval	U	6.140.023	Aankoop huisvuilzakken, compostvaten,...	110.000	122.631	-12.631	111%				
GBB_AFVAL	0300-00	Ophalen en verwerken van huishoudelijk afval	U	6.490.050	Werkingsubsidies - andere overheden	638.843	616.975	21.868	97%				
GBB_AFVAL	0300-00	Ophalen en verwerken van huishoudelijk afval	O	7.020.000	Commissie restafvalzakken					1.668	1.688	-20	101%

Actie	Beleidsitem	Beleidsitem omschrijving	U/O	AR	Algemene rekening omschrijving	U-krediet	Aanrek	Saldo	% Aanrek	O-krediet	Vordering	Saldo	% Vord
GBB_AFVAL	0309-00	Overig afvalbeheer (o.m. containerpark)	U	6.140.000	Overige diensten - prestaties van derden	6.000	2.589	3.411	43%				
GBB_AFVAL	0309-00	Overig afvalbeheer (o.m. containerpark)	U	6.140.022	Aanvoer huisvuil	360.000	331.897	28.103	92%				
GBB_AFVAL	0309-00	Overig afvalbeheer (o.m. containerpark)	U	6.141.000	Overige leveringen, benodigdheden		217	-217					
GBB_AFVAL	0309-00	Overig afvalbeheer (o.m. containerpark)	U	6.150.010	Drukwerk	750	682	68	91%				
GBB_AFVAL	0309-00	Overig afvalbeheer (o.m. containerpark)	U	6.150.060	Verzendingskosten								
GBB_AFVAL	0309-00	Overig afvalbeheer (o.m. containerpark)	U	6.152.000	Diverse erelonen, vergoedingen en dienstverleningen	28.560	20.169	8.391	71%				
GBB_AFVAL	0309-00	Overig afvalbeheer (o.m. containerpark)	O	7.000.050	Opbrengsten Afvalbeheer - overige					10.000	550	9.450	6%
GBB_AFVAL	0309-00	Overig afvalbeheer (o.m. containerpark)	O	7.000.051	Opbrengsten Afvalbeheer - commercialisering schroot (IMOG)					15.000	16.377	-1.377	109%
GBB_AFVAL	0329-00	Overige vermindering van milieuverontreiniging - algemeen	U	6.490.010	Werkingsubsidies - huishoudens								
GBB_ALGFIN	0010-00	Algemene overdrachten tussen de diverse bestuurlijke niveaus	O	7.400.000	Gemeentefonds - basisdotatie					2.938.484	2.979.554	-41.070	101%
GBB_ALGFIN	0010-00	Algemene overdrachten tussen de diverse bestuurlijke niveaus	O	7.400.100	Gemeentefonds - aanvullende dotaties					468.886	496.507	-27.621	106%
GBB_ALGFIN	0010-00	Algemene overdrachten tussen de diverse bestuurlijke niveaus	O	7.402.000	Vlaamse subsidie Open Ruimte					108.814	108.814	0	100%
GBB_ALGFIN	0020-00	Fiscale aangelegenheden	U	6.130.000	Vergoedingen prestaties andere overheden	50.454	50.454		100%				
GBB_ALGFIN	0020-00	Fiscale aangelegenheden	U	6.400.010	Onroerende voorheffing	15.000	-4.516	19.516	-30%				
GBB_ALGFIN	0020-00	Fiscale aangelegenheden	U	6.400.020	Roerende voorheffing	3.000	13.655	-10.655	455%				
GBB_ALGFIN	0020-00	Fiscale aangelegenheden	O	7.300.000	Aanvullende belastingen: opcentiemen op de onroerende voorheffing					4.950.000	5.069.036	-119.036	102%
GBB_ALGFIN	0020-00	Fiscale aangelegenheden	O	7.301.000	Aanvullende belasting op de personenbelasting					5.642.724	5.630.790	11.934	100%
GBB_ALGFIN	0020-00	Fiscale aangelegenheden	O	7.302.000	Aanvullende belasting op de motorrijtuigen					269.000	254.980	14.020	95%
GBB_ALGFIN	0020-00	Fiscale aangelegenheden	O	7.341.500	Diensten verhuur voertuigen met bestuurder						1.523	-1.523	
GBB_ALGFIN	0020-00	Fiscale aangelegenheden	O	7.342.400	Verspreiding ongeadresseerd reclamadrukwerk					420.000	354.117	65.883	84%
GBB_ALGFIN	0020-00	Fiscale aangelegenheden	O	7.360.900	Belasting op gebruik openbaar domein: masten en pylonen					160.000	155.000	5.000	97%
GBB_ALGFIN	0020-00	Fiscale aangelegenheden	O	7.377.000	Andere belasting - tweede verblijven					33.750	-650	34.400	-2%
GBB_ALGFIN	0020-00	Fiscale aangelegenheden	O	7.380.000	Algemene gemeentebelasting - huishoudens					795.000	803.225	-8.225	101%
GBB_ALGFIN	0020-00	Fiscale aangelegenheden	O	7.380.001	Algemene gemeentebelasting - bedrijven					166.000	199.400	-33.400	120%
GBB_ALGFIN	0020-00	Fiscale aangelegenheden	O	7.389.000	Overige andere belastingen					1.000	1.872	-872	187%
GBB_ALGFIN	0030-00	Financiële aangelegenheden	U	6.420.000	Minderwaarde op realisatie van operationele vorderingen	10.000	3.750	6.250	38%				
GBB_ALGFIN	0030-00	Financiële aangelegenheden	U	6.590.000	Diverse financiële kosten	1.000	983	17	98%				
GBB_ALGFIN	0030-00	Financiële aangelegenheden	O	7.510.000	Opbrengsten uit vlottende activa					50.000	45.298	4.702	91%
GBB_ALGFIN	0111-00	Dienst Financiën	U	6.152.000	Diverse erelonen, vergoedingen en dienstverleningen	10.000		10.000	0%				
GBB_ALGFIN	0119-90	Overige algemene diensten - niet-verdeeld	O	7.450.020	Diverse operationele opbrengsten: gerecupereerde kosten					10.000		10.000	0%
GBB_ALGFIN	0640-00	Elektriciteitsvoorziening	O	7.500.000	Opbrengsten uit financiële vaste activa					418.090	461.419	-43.329	110%
GBB_ALGFIN	0650-00	Gasvoorziening	O	7.500.000	Opbrengsten uit financiële vaste activa					54.400	78.251	-23.851	144%
GBB_ALGFIN	0670-00	Straatverlichting	O	7.500.000	Opbrengsten uit financiële vaste activa								
GBB_ALGFIN	0790-00	Erediensten	U	6.450.020	Diverse operationele kosten - schadevergoedingen		10.750	-10.750					
GBB_ALGFIN	0790-00	Erediensten	O	7.450.020	Diverse operationele opbrengsten: gerecupereerde kosten					20.000	691	19.309	3%
GBB_ALGFIN	0930-00	Sociale huisvesting	O	7.500.000	Opbrengsten uit financiële vaste activa					9	9	0	100%
GBB_BIB	0703-00	Bibliotheken	U	6.140.000	Overige diensten - prestaties van derden	3.500	1.789	1.711	51%				
GBB_BIB	0703-00	Bibliotheken	U	6.140.051	Bibliotheek - aankoop collecties	36.750	30.150	6.600	82%				
GBB_BIB	0703-00	Bibliotheken	U	6.140.600	Busvervoer	100	58	42	58%				
GBB_BIB	0703-00	Bibliotheken	U	6.141.000	Overige leveringen, benodigdheden	6.000	4.337	1.663	72%				
GBB_BIB	0703-00	Bibliotheken	U	6.152.080	Auteursrechten	1.310	747	563	57%				
GBB_BIB	0703-00	Bibliotheken	U	6.152.090	Vrijwilligerswerk	3.000	2.658	342	89%				
GBB_BIB	0703-00	Bibliotheken	O	7.000.090	Opbrengsten Bibliotheek					7.000	8.822	-1.822	126%
GBB_BIB	0703-00	Bibliotheken	O	7.407.000	Specifieke werkingsubsidies - beleidsplannen					1.500	1.174	326	78%
GBB_BIB	0703-00	Bibliotheken	O	7.450.020	Diverse operationele opbrengsten: gerecupereerde kosten								

Actie	Beleidsitem	Beleidsitem omschrijving	U/O	AR	Algemene rekening omschrijving	U-krediet	Aanrek	Saldo	% Aanrek	O-krediet	Vordering	Saldo	% Vord
GBB_BKO	0945-00	Kinderopvang	U	6.112.001	Brandstof voertuigen	400	360	40	90%				
GBB_BKO	0945-00	Kinderopvang	U	6.140.000	Overige diensten - prestaties van derden		-8.137	8.137					
GBB_BKO	0945-00	Kinderopvang	U	6.140.600	Busvervoer	7.500	9.789	-2.289	131%				
GBB_BKO	0945-00	Kinderopvang	U	6.141.000	Overige leveringen, benodigdheden	33.500	24.232	9.268	72%				
GBB_BKO	0945-00	Kinderopvang	U	6.152.000	Diverse erelonen, vergoedingen en dienstverleningen	6.000	5.215	785	87%				
GBB_BKO	0945-00	Kinderopvang	U	6.152.090	Vrijwilligerswerk	4.500	2.757	1.743	61%				
GBB_BKO	0945-00	Kinderopvang	U	6.490.030	Werkingsubsidies - bedrijven en instellingen	42.000	24.130	17.870	57%				
GBB_BKO	0945-00	Kinderopvang	U	6.490.040	Werkingsubsidies - adviesorganen	2.500	2.500	0	100%				
GBB_BKO	0945-00	Kinderopvang	O	7.000.180	Opbrengsten Buitenschoolse Kinderopvang					210.000	162.153	47.847	77%
GBB_BKO	0945-00	Kinderopvang	O	7.406.000	Specifieke werkingsubsidies - werking					123.000	116.228	6.772	94%
GBB_BKO	0945-00	Kinderopvang	O	7.407.000	Specifieke werkingsubsidies - beleidsplannen					11.200	14.387	-3.187	128%
GBB_BUS	0119-80	Busvervoer	U	6.112.001	Brandstof voertuigen	6.500	4.786	1.714	74%				
GBB_BUS	0119-80	Busvervoer	U	6.140.000	Overige diensten - prestaties van derden	100	125	-25	125%				
GBB_BUS	0119-80	Busvervoer	U	6.140.600	Busvervoer	100.000	69.011	30.989	69%				
GBB_BUS	0119-80	Busvervoer	U	6.152.090	Vrijwilligerswerk	4.500	1.469	3.031	33%				
GBB_BUS	0119-80	Busvervoer	O	7.000.170	Opbrengsten busvervoer					30.000	37.505	-7.505	125%
GBB_BZ	0020-00	Fiscale aangelegenheden	O	7.315.000	Andere belastingen: afgifte ident.bewijzen, paspoorten, trouwboekjes/uittreksels					13.000	9.114	3.886	70%
GBB_BZ	0020-00	Fiscale aangelegenheden	O	7.331.100	Andere belastingen: begraving, bijzetting, verstrooiing					47.000	44.340	2.661	94%
GBB_BZ	0020-00	Fiscale aangelegenheden	O	7.331.400	Andere belastingen: ontgraving					1.500	400	1.100	27%
GBB_BZ	0130-00	Dienst Burgerzaken	U	6.141.000	Overige leveringen, benodigdheden	100	23	77	23%				
GBB_BZ	0130-00	Dienst Burgerzaken	U	6.150.010	Drukwerk	4.000	1.117	2.883	28%				
GBB_BZ	0130-00	Dienst Burgerzaken	U	6.152.000	Diverse erelonen, vergoedingen en dienstverleningen	5.000	2.626	2.374	53%				
GBB_BZ	0130-00	Dienst Burgerzaken	U	6.154.000	Verkiezingsuitgaven	250		250	0%				
GBB_BZ	0130-00	Dienst Burgerzaken	O	7.409.000	Specifieke werkingsubsidies - overige					300	375	-75	125%
GBB_BZ	0990-00	Begraafplaatsen	U	6.140.000	Overige diensten - prestaties van derden	2.750	2.337	413	85%				
GBB_BZ	0990-00	Begraafplaatsen	U	6.141.000	Overige leveringen, benodigdheden	6.000	4.898	1.102	82%				
GBB_BZ	0990-00	Begraafplaatsen	O	7.409.000	Specifieke werkingsubsidies - overige					575	592	-17	103%
GBB_COM	0119-02	Dienst Communicatie, informatie en klachtenbehandeling	U	6.140.000	Overige diensten - prestaties van derden								
GBB_COM	0119-02	Dienst Communicatie, informatie en klachtenbehandeling	U	6.141.000	Overige leveringen, benodigdheden	1.500		1.500	0%				
GBB_COM	0119-02	Dienst Communicatie, informatie en klachtenbehandeling	U	6.150.010	Drukwerk	2.500	640	1.860	26%				
GBB_COM	0119-02	Dienst Communicatie, informatie en klachtenbehandeling	U	6.150.030	Documentatie en abonnementen	1.000		1.000	0%				
GBB_COM	0119-02	Dienst Communicatie, informatie en klachtenbehandeling	U	6.152.040	Advertentie, publiciteit, propaganda	21.500	19.323	2.177	90%				
GBB_CULT	0705-00	Gemeenschapscentrum - algemeen	U	6.000.001	Aankoop dranken en aanverwanten	28.000	11.910	16.090	43%				
GBB_CULT	0705-00	Gemeenschapscentrum - algemeen	U	6.152.000	Diverse erelonen, vergoedingen en dienstverleningen	500		500	0%				
GBB_CULT	0705-00	Gemeenschapscentrum - algemeen	U	6.152.080	Auteursrechten	9.500		9.500	0%				
GBB_CULT	0705-00	Gemeenschapscentrum - algemeen	U	6.152.090	Vrijwilligerswerk	7.000	5.815	1.185	83%				
GBB_CULT	0705-00	Gemeenschapscentrum - algemeen	U	6.152.100	Verenigingswerk	2.000	2.460	-460	123%				
GBB_CULT	0705-00	Gemeenschapscentrum - algemeen	O	7.450.020	Diverse operationele opbrengsten: gerecupereerde kosten						2.210	-2.210	
GBB_CULT	0705-01	Uitleendienst	U	6.141.000	Overige leveringen, benodigdheden	4.000	1.328	2.672	33%				
GBB_CULT	0705-01	Uitleendienst	O	7.000.110	Opbrengsten Uitleendienst					5.000	1.430	3.570	29%
GBB_CULT	0705-01	Uitleendienst	O	7.450.020	Diverse operationele opbrengsten: gerecupereerde kosten					350	33	317	10%
GBB_CULT	0705-30	Cultuuraanbod	U	6.140.000	Overige diensten - prestaties van derden	49.750	32.403	17.347	65%				
GBB_CULT	0705-30	Cultuuraanbod	U	6.140.600	Busvervoer	5.000	2.580	2.420	52%				
GBB_CULT	0705-30	Cultuuraanbod	U	6.141.000	Overige leveringen, benodigdheden	8.000	2.169	5.831	27%				
GBB_CULT	0705-30	Cultuuraanbod	U	6.150.010	Drukwerk	4.600		4.600	0%				

Actie	Beleidsitem	Beleidsitem omschrijving	U/O	AR	Algemene rekening omschrijving	U-krediet	Aanrek	Saldo	% Aanrek	O-krediet	Vordering	Saldo	% Vord
GBB_CULT	0705-30	Cultuuraanbod	U	6.490.040	Werkingsubsidies - adviesorganen	37.500	22.450	15.050	60%				
GBB_CULT	0705-30	Cultuuraanbod	U	6.490.050	Werkingsubsidies - andere overheden		9.602	-9.602					
GBB_CULT	0705-30	Cultuuraanbod	O	7.000.100	Opbrengsten Handel en Middenstand - overige								
GBB_CULT	0705-30	Cultuuraanbod	O	7.000.120	Opbrengsten Cultuuraanbod					35.000	15.943	19.057	46%
GBB_CULT	0705-30	Cultuuraanbod	O	7.000.121	Opbrengsten Cultuur - verkoop drank en aanverwanten					30.000	10.813	19.187	36%
GBB_CULT	0705-30	Cultuuraanbod	O	7.001.000	Opbrengsten uit verhuuring					27.000	6.864	20.136	25%
GBB_CULT	0705-30	Cultuuraanbod	O	7.450.020	Diverse operationele opbrengsten: gerecupereerde kosten						73	-73	
GBB_FEEST	0710-00	Feesten en plechtigheden	U	6.152.090	Vrijwilligerswerk	1.500	858	643	57%				
GBB_FEEST	0710-00	Feesten en plechtigheden	U	6.159.000	Receptie- en representatiekost	99.000	65.939	33.061	67%				
GBB_FEEST	0710-00	Feesten en plechtigheden	U	6.490.020	Werkingsubsidies - verenigingen	18.400	4.205	14.195	23%				
GBB_FEEST	0710-00	Feesten en plechtigheden	O	7.000.130	Opbrengsten gebruik gemeentelijke elektriciteitskasten					2.500	1.691	809	68%
GBB_FEEST	0710-00	Feesten en plechtigheden	O	7.000.131	Opbrengsten feestelijkheden - Overige						494	-494	
GBB_GI	0119-90	Overige algemene diensten - niet-verdeeld	U	6.152.070	Preventie-adviseur	10.500	5.858	4.642	56%				
GBB_GI	0200-00	Gemeentelijke Infrastructuur - niet-verdeeld	U	6.112.001	Brandstof voertuigen	45.000	38.432	6.568	85%				
GBB_GI	0200-00	Gemeentelijke Infrastructuur - niet-verdeeld	U	6.140.000	Overige diensten - prestaties van derden	1.100		1.100	0%				
GBB_GI	0200-00	Gemeentelijke Infrastructuur - niet-verdeeld	U	6.140.300	Arbeids- en veiligheidskledij	27.000	13.053	13.947	48%				
GBB_GI	0200-00	Gemeentelijke Infrastructuur - niet-verdeeld	U	6.140.400	Nazicht, onderhoud en controle rollend materieel	50.000	31.235	18.765	62%				
GBB_GI	0200-00	Gemeentelijke Infrastructuur - niet-verdeeld	U	6.141.000	Overige leveringen, benodigdheden								
GBB_GI	0200-00	Gemeentelijke Infrastructuur - niet-verdeeld	U	6.152.000	Diverse erelonen, vergoedingen en dienstverleningen	2.000	125	1.875	6%				
GBB_GI	0200-00	Gemeentelijke Infrastructuur - niet-verdeeld	O	7.000.040	Opbrengsten dienst Gemeentelijke Infrastructuur - overige					500	1.255	-755	251%
GBB_GI	0200-00	Gemeentelijke Infrastructuur - niet-verdeeld	O	7.000.041	Opbrengst hinder veroorzaakt door werken aan nutsvoorzieningen					52.000	31.638	20.362	61%
GBB_GI	0200-01	Wegen - technische dienst	U	6.140.001	Wegen - Overige diverse leveringen	100.000	75.748	24.252	76%				
GBB_GI	0200-01	Wegen - technische dienst	U	6.140.002	Wegen - Overige diensten - prestaties door derden	180.000	165.834	14.166	92%				
GBB_GI	0200-01	Wegen - technische dienst	U	6.140.003	Sneeuw- en ijzelbestrijding	30.000	4.831	25.169	16%				
GBB_GI	0200-01	Wegen - technische dienst	U	6.140.004	Verkeerssignalisatie	62.500	33.121	29.379	53%				
GBB_GI	0200-01	Wegen - technische dienst	U	6.140.200	Aankoop, onderhoud, herstel gereedschappen, materieel, machines, install.	13.000	14.640	-1.640	113%				
GBB_GI	0200-01	Wegen - technische dienst	O	7.450.000	Diverse operationele opbrengsten - gerecupereerde kosten						16	-16	
GBB_GI	0200-01	Wegen - technische dienst	O	7.450.020	Diverse operationele opbrengsten: gerecupereerde kosten					2.000		2.000	0%
GBB_GI	0319-00	Overig waterbeheer - onbevaarbare waterlopen	U	6.140.000	Overige diensten - prestaties van derden		1.148	-1.148					
GBB_GI	0319-00	Overig waterbeheer - onbevaarbare waterlopen	U	6.140.000	Overige diensten - prestaties van derden	2.500	299	2.201	12%				
GBB_GI	0670-00	Straatverlichting	U	6.110.010	Elektriciteit - openbare verlichting								
GBB_GI	0670-00	Straatverlichting	O	7.450.200	Recuperatie kosten exploitatie openbare verlichting na overdracht naar Fluvius					24.551	1.868	22.683	8%
GBB_GI	0680-00	Groene ruimte	U	6.112.002	Brandstof machines	7.000	4.753	2.247	68%				
GBB_GI	0680-00	Groene ruimte	U	6.140.011	Parken en plantsoenen - prestaties van derden	145.000	122.506	22.494	84%				
GBB_GI	0680-00	Groene ruimte	U	6.140.200	Aankoop, onderhoud, herstel gereedschappen, materieel, machines, install.	6.000	6.475	-475	108%				
GBB_GI	0680-00	Groene ruimte	U	6.141.011	Parken en plantsoenen - leveringen, benodigdheden	28.000	25.642	2.358	92%				
GBB_GI	0680-00	Groene ruimte	U	6.152.090	Vrijwilligerswerk	1.750	1.195	555	68%				
GBB_GI	0680-00	Groene ruimte	O	7.000.042	Opbrengst onderhoud omgeving zwembad					3.000	3.000	0	100%
GBB_GI	0984-00	Ontsmetting en openbare reiniging-algemeen	U	6.140.000	Overige diensten - prestaties van derden	2.500	3.033	-533	121%				
GBB_GI	0984-00	Ontsmetting en openbare reiniging-algemeen	U	6.141.000	Overige leveringen, benodigdheden	2.500		2.500	0%				
GBB_ICT	0119-01	Dienst ICT-Archief	U	6.150.050	Communicatiekosten - telefoon, internet, kabeltelevisie...	78.000	76.407	1.593	98%				
GBB_ICT	0119-01	Dienst ICT-Archief	U	6.150.070	Kantoorcomputers	36.000	33.717	2.283	94%				
GBB_ICT	0119-01	Dienst ICT-Archief	U	6.151.010	ICT - onderhoudscontracten	301.500	258.863	42.637	86%				
GBB_ICT	0119-01	Dienst ICT-Archief	U	6.151.020	ICT - kleine aankopen	13.500	6.233	7.267	46%				
GBB_ICT	0119-01	Dienst ICT-Archief	U	6.151.030	ICT - digitale regio Kortrijk	13.500	13.405	95	99%				

Actie	Beleidsitem	Beleidsitem omschrijving	U/O	AR	Algemene rekening omschrijving	U-krediet	Aanrek	Saldo	% Aanrek	O-krediet	Vordering	Saldo	% Vord
GBB_ICT	0119-01	Dienst ICT-Archief	U	6.152.000	Diverse erelonen, vergoedingen en dienstverleningen	42.500	25.218	17.282	59%				
GBB_INTSOL	0160-00	Internationale solidariteit	U	6.490.020	Werkingsubsidies - verenigingen	7.500	5.950	1.550	79%				
GBB_INTSOL	0160-00	Internationale solidariteit	U	6.490.040	Werkingsubsidies - adviesorganen	6.000	6.000	0	100%				
GBB_INTSOL	0160-00	Internationale solidariteit	O	7.406.000	Specifieke werkingsubsidies - werking					15.000		15.000	0%
GBB_JEUGD	0750-00	Jeugdsector en -verenigingsondersteuning	U	6.450.000	Diverse operationele kosten	1.820		1.820	0%				
GBB_JEUGD	0750-00	Jeugdsector en -verenigingsondersteuning	U	6.490.020	Werkingsubsidies - verenigingen	750		750	0%				
GBB_JEUGD	0750-00	Jeugdsector en -verenigingsondersteuning	U	6.490.040	Werkingsubsidies - adviesorganen	39.100	39.100	0	100%				
GBB_JEUGD	0751-00	Jeugd - werking dienst	U	6.140.000	Overige diensten - prestaties van derden	2.000	1.890	110	95%				
GBB_JEUGD	0751-00	Jeugd - werking dienst	U	6.140.500	Keuring speelpleintjes	8.000	1.995	6.005	25%				
GBB_JEUGD	0751-00	Jeugd - werking dienst	U	6.140.600	Busvervoer	7.000	107	6.893	2%				
GBB_JEUGD	0751-00	Jeugd - werking dienst	U	6.141.000	Overige leveringen, benodigdheden	20.500	13.434	7.066	66%				
GBB_JEUGD	0751-00	Jeugd - werking dienst	U	6.150.010	Drukkerij	500	117	383	23%				
GBB_JEUGD	0751-00	Jeugd - werking dienst	U	6.152.090	Vrijwilligerswerk	22.000	18.432	3.568	84%				
GBB_JEUGD	0751-00	Jeugd - werking dienst	O	7.000.150	Opbrengsten Jeugdaanbod					23.680	22.440	1.240	95%
GBB_JEUGD	0752-00	Jeugd - Infrastructuur en faciliteiten	U	6.152.080	Auteursrechten	1.950		1.950	0%				
GBB_KUNSTO	0820-00	Deeltijds kunstonderwijs	U	6.140.000	Overige diensten - prestaties van derden	350		350	0%				
GBB_KUNSTO	0820-00	Deeltijds kunstonderwijs	U	6.141.000	Overige leveringen, benodigdheden		210	-210					
GBB_KUNSTO	0820-00	Deeltijds kunstonderwijs	U	6.159.000	Receptie- en representatiekost	750	19	732	2%				
GBB_KUNSTO	0820-00	Deeltijds kunstonderwijs	U	6.490.050	Werkingsubsidies - andere overheden	94.000	92.379	1.621	98%				
GBB_LOKECO	0020-00	Fiscale aangelegenheden	O	7.360.000	Andere belastingen - plaatsrecht markten					8.000	3.584	4.416	45%
GBB_LOKECO	0500-00	Handel en middenstand	U	6.140.000	Overige diensten - prestaties van derden	250	-774	1.024	-310%				
GBB_LOKECO	0500-00	Handel en middenstand	U	6.141.000	Overige leveringen, benodigdheden								
GBB_LOKECO	0500-00	Handel en middenstand	U	6.141.100	Anzegembon - afrekening met de handelaars	37.000	29.295	7.705	79%				
GBB_LOKECO	0500-00	Handel en middenstand	U	6.150.000	Overige kantoorbenodigdheden	2.000	2.675	-675	134%				
GBB_LOKECO	0500-00	Handel en middenstand	U	6.490.020	Werkingsubsidies - verenigingen								
GBB_LOKECO	0500-00	Handel en middenstand	U	6.490.040	Werkingsubsidies - adviesorganen	1.000		1.000	0%				
GBB_LOKECO	0500-00	Handel en middenstand	U	6.490.060	Werkingsubsidies - zelfstandigen								
GBB_LOKECO	0500-00	Handel en middenstand	O	7.000.101	Verkoop "Anzegembon"					35.000	38.669	-3.669	110%
GBB_LOKECO	0500-00	Handel en middenstand	O	7.000.102	Opbrengsten openbedrijvendag 'Te gast bij onze ondernemers'								
GBB_LOKECO	0500-00	Handel en middenstand	O	7.450.020	Diverse operationele opbrengsten: gerecupereerde kosten								
GBB_MILIEU	0340-00	Aankoop, inrichting en beheer natuur, groen en bos	U	6.140.000	Overige diensten - prestaties van derden	15.000	11.426	3.574	76%				
GBB_MILIEU	0341-00	Erosiebestrijding	U	6.152.000	Diverse erelonen, vergoedingen en dienstverleningen								
GBB_MILIEU	0341-00	Erosiebestrijding	O	7.407.000	Specifieke werkingsubsidies - beleidsplannen								
GBB_MILIEU	0349-00	Overige bescherming biodiversiteit, landschappen en bodem	U	6.430.000	Betaling van werkingskosten ingevolge een conventie								
GBB_MILIEU	0380-00	Participatie en sensibilisatie natuur- en milieubeheer	U	6.152.090	Vrijwilligerswerk	2.000	851	1.149	43%				
GBB_MILIEU	0380-00	Participatie en sensibilisatie natuur- en milieubeheer	U	6.490.040	Werkingsubsidies - adviesorganen	1.000	1.000	0	100%				
GBB_MILIEU	0390-00	Overige milieubescherming	U	6.141.000	Overige leveringen, benodigdheden	1.500	126	1.374	8%				
GBB_MILIEU	0390-00	Overige milieubescherming	U	6.490.010	Werkingsubsidies - huishoudens	13.000	9.961	3.039	77%				
GBB_MILIEU	0390-00	Overige milieubescherming	O	7.407.000	Specifieke werkingsubsidies - beleidsplannen					12.000	11.004	996	92%
GBB_NOODPL	0490-00	Overige elementen van openbare orde en veiligheid	U	6.140.000	Overige diensten - prestaties van derden	2.000		2.000	0%				
GBB_OND	0800-00	Gewoon basisonderwijs	U	6.000.002	Aankoop schoolmaaltijden	30.000	26.407	3.593	88%				
GBB_OND	0800-00	Gewoon basisonderwijs	U	6.140.000	Overige diensten - prestaties van derden	9.000	5.606	3.394	62%				
GBB_OND	0800-00	Gewoon basisonderwijs	U	6.141.000	Overige leveringen, benodigdheden	51.100	39.307	11.793	77%				
GBB_OND	0800-00	Gewoon basisonderwijs	U	6.150.040	Lidmaatschapsbijdragen	2.100	1.921	179	91%				
GBB_OND	0800-00	Gewoon basisonderwijs	U	6.150.060	Verzendingskosten	100	98	2	98%				

Actie	Beleidsitem	Beleidsitem omschrijving	U/O	AR	Algemene rekening omschrijving	U-krediet	Aanrek	Saldo	% Aanrek	O-krediet	Vordering	Saldo	% Vord
GBB_OND	0800-00	Gewoon basisonderwijs	U	6.150.070	Kantoor machines	7.000	5.017	1.983	72%				
GBB_OND	0800-00	Gewoon basisonderwijs	U	6.151.010	ICT - onderhoudscontracten	6.500	5.638	862	87%				
GBB_OND	0800-00	Gewoon basisonderwijs	U	6.151.020	ICT - kleine aankopen	2.000	1.843	157	92%				
GBB_OND	0800-00	Gewoon basisonderwijs	U	6.152.000	Diverse erelonen, vergoedingen en dienstverleningen	22.000	27.200	-5.200	124%				
GBB_OND	0800-00	Gewoon basisonderwijs	U	6.152.080	Auteursrechten	1.000		1.000	0%				
GBB_OND	0800-00	Gewoon basisonderwijs	U	6.152.090	Vrijwilligerswerk	6.000	6.699	-699	112%				
GBB_OND	0800-00	Gewoon basisonderwijs	U	6.152.100	Verenigingswerk	3.000	3.737	-737	125%				
GBB_OND	0800-00	Gewoon basisonderwijs	U	6.153.020	Vorming en opleiding	5.500	535	4.965	10%				
GBB_OND	0800-00	Gewoon basisonderwijs	U	6.159.000	Receptie- en representatiekost	2.500	1.893	607	76%				
GBB_OND	0800-00	Gewoon basisonderwijs	U	6.208.000	Bezoldigingen - onderwijzend personeel tlv andere overheden	750.000	736.686	13.314	98%				
GBB_OND	0800-00	Gewoon basisonderwijs	U	6.430.000	Betaling van werkingskosten ingevolge een conventie	2.400	2.400	0	100%				
GBB_OND	0800-00	Gewoon basisonderwijs	U	6.490.020	Werkingsubsidies - verenigingen	45.000	35.000	10.000	78%				
GBB_OND	0800-00	Gewoon basisonderwijs	O	7.000.160	Opbrengsten schoolmaaltijden					38.000	32.379	5.621	85%
GBB_OND	0800-00	Gewoon basisonderwijs	O	7.000.161	Overige opbrengst Basisonderwijs:toezicht (refter,studie,speelplaats,zwemmen)					10.000	9.868	133	99%
GBB_OND	0800-00	Gewoon basisonderwijs	O	7.405.020	Specifieke werkingsubsidies - personeel - wedde onderwijzend personeel					750.000	736.686	13.314	98%
GBB_OND	0800-00	Gewoon basisonderwijs	O	7.406.000	Specifieke werkingsubsidies - werking					143.000	135.032	7.968	94%
GBB_P&OG	0010-00	Algemene overdrachten tussen de diverse bestuurlijke niveaus	U	6.212.000	Werkgeversbijdragen contractueel personeel	2.550		2.550	0%				
GBB_P&OG	0010-00	Algemene overdrachten tussen de diverse bestuurlijke niveaus	O	7.402.001	Regularisatiepremie ex-contingentgesco's					545.400	545.397	3	100%
GBB_P&OG	0020-00	Fiscale aangelegenheden	O	7.390.000	Boetes					6.000	4.504	1.496	75%
GBB_P&OG	0100-00	Politieke organen	U	6.153.010	Dienstverplaatsingen	1.000		1.000	0%				
GBB_P&OG	0100-00	Politieke organen	U	6.153.020	Vorming en opleiding	750	110	640	15%				
GBB_P&OG	0100-00	Politieke organen	U	6.200.000	Bezoldigingen - uitvoerende mandatarissen	257.000	250.317	6.683	97%				
GBB_P&OG	0100-00	Politieke organen	U	6.200.100	Presentiegelden commissie- en raadsleden	41.000	42.851	-1.851	105%				
GBB_P&OG	0100-00	Politieke organen	U	6.210.000	Werkgeversbijdragen uitvoerende mandatarissen	8.285	8.240	45	99%				
GBB_P&OG	0100-00	Politieke organen	U	6.230.080	Politiek verlof	3.000		3.000	0%				
GBB_P&OG	0100-00	Politieke organen	U	6.240.000	Pensioenen politiek personeel	133.895	124.114	9.781	93%				
GBB_P&OG	0100-00	Politieke organen	O	7.440.000	Andere operationele ontvangsten: Inhouding op pensioen					16.400	16.271	129	99%
GBB_P&OG	0110-00	Secretariaat	U	6.150.010	Drukkerij	500	282	218	56%				
GBB_P&OG	0110-00	Secretariaat	U	6.201.000	Bezoldigingen - vastbenoemd personeel	167.220	166.292	928	99%				
GBB_P&OG	0110-00	Secretariaat	U	6.202.000	Bezoldigingen contractueel personeel	8.500		8.500	0%				
GBB_P&OG	0110-00	Secretariaat	U	6.211.000	Werkgeversbijdragen vast benoemd personeel	69.750	69.457	293	100%				
GBB_P&OG	0110-00	Secretariaat	U	6.222.000	Tweede pensioenpijler contractuelen (premie)	255		255	0%				
GBB_P&OG	0110-00	Secretariaat	U	6.230.020	Maaltijdcheques	3.750	3.608	142	96%				
GBB_P&OG	0110-00	Secretariaat	U	6.230.070	Gemeenschappelijke sociale dienst	230	226	4	98%				
GBB_P&OG	0110-00	Secretariaat	O	7.450.010	Werknemersbijdrage maaltijdcheques					505	525	-20	104%
GBB_P&OG	0111-00	Dienst Financiën	U	6.152.030	Administratiekosten	15	12	3	78%				
GBB_P&OG	0111-00	Dienst Financiën	U	6.201.000	Bezoldigingen - vastbenoemd personeel	163.000	162.700	300	100%				
GBB_P&OG	0111-00	Dienst Financiën	U	6.202.000	Bezoldigingen contractueel personeel	88.160	86.689	1.471	98%				
GBB_P&OG	0111-00	Dienst Financiën	U	6.211.000	Werkgeversbijdragen vast benoemd personeel	68.250	67.899	351	99%				
GBB_P&OG	0111-00	Dienst Financiën	U	6.212.000	Werkgeversbijdragen contractueel personeel	25.600	25.164	436	98%				
GBB_P&OG	0111-00	Dienst Financiën	U	6.212.001	Tweede pensioenpijler contractuelen - werkgeversbijdrage	220	216	4	98%				
GBB_P&OG	0111-00	Dienst Financiën	U	6.222.000	Tweede pensioenpijler contractuelen (premie)	2.470	2.428	42	98%				
GBB_P&OG	0111-00	Dienst Financiën	U	6.230.011	Tweede pensioenpijler contractuelen (premie)			0					
GBB_P&OG	0111-00	Dienst Financiën	U	6.230.020	Maaltijdcheques	6.900	6.091	809	88%				
GBB_P&OG	0111-00	Dienst Financiën	U	6.230.070	Gemeenschappelijke sociale dienst	360	343	17	95%				

Actie	Beleidsitem	Beleidsitem omschrijving	U/O	AR	Algemene rekening omschrijving	U-krediet	Aanrek	Saldo	% Aanrek	O-krediet	Vordering	Saldo	% Vord
GBB_P&OG	0111-00	Dienst Financiën	O	7.450.010	Werknemersbijdrage maaltijdcheques					1.005	881	124	88%
GBB_P&OG	0112-00	Dienst Personeel en Organisatie	U	6.152.020	Weddecentrale	44.000	46.256	-2.256	105%				
GBB_P&OG	0112-00	Dienst Personeel en Organisatie	U	6.152.030	Administratiekosten	15	13	2	84%				
GBB_P&OG	0112-00	Dienst Personeel en Organisatie	U	6.152.040	Advertentie, publiciteit, propaganda	3.500	2.543	957	73%				
GBB_P&OG	0112-00	Dienst Personeel en Organisatie	U	6.152.090	Vrijwilligerswerk	500	685	-185	137%				
GBB_P&OG	0112-00	Dienst Personeel en Organisatie	U	6.201.000	Bezoldigingen - vastbenoemd personeel	83.720	83.240	480	99%				
GBB_P&OG	0112-00	Dienst Personeel en Organisatie	U	6.202.000	Bezoldigingen contractueel personeel	76.500	77.055	-555	101%				
GBB_P&OG	0112-00	Dienst Personeel en Organisatie	U	6.211.000	Werkgeversbijdragen vast benoemd personeel	34.525	34.354	171	100%				
GBB_P&OG	0112-00	Dienst Personeel en Organisatie	U	6.212.000	Werkgeversbijdragen contractueel personeel	22.340	22.543	-203	101%				
GBB_P&OG	0112-00	Dienst Personeel en Organisatie	U	6.212.001	Tweede pensioenpijler contractuelen - werkgeversbijdrage	195	194	1	99%				
GBB_P&OG	0112-00	Dienst Personeel en Organisatie	U	6.222.000	Tweede pensioenpijler contractuelen (premie)	2.295	2.175	120	95%				
GBB_P&OG	0112-00	Dienst Personeel en Organisatie	U	6.230.011	Tweede pensioenpijler contractuelen (premie)								
GBB_P&OG	0112-00	Dienst Personeel en Organisatie	U	6.230.020	Maaltijdcheques	6.900	5.912	988	86%				
GBB_P&OG	0112-00	Dienst Personeel en Organisatie	U	6.230.070	Gemeenschappelijke sociale dienst	220	221	-1	100%				
GBB_P&OG	0112-00	Dienst Personeel en Organisatie	O	7.450.010	Werknemersbijdrage maaltijdcheques					1.005	905	100	90%
GBB_P&OG	0119-01	Dienst ICT-Archief	U	6.152.030	Administratiekosten	20	15	5	77%				
GBB_P&OG	0119-01	Dienst ICT-Archief	U	6.202.000	Bezoldigingen contractueel personeel	115.000	98.439	16.561	86%				
GBB_P&OG	0119-01	Dienst ICT-Archief	U	6.212.000	Werkgeversbijdragen contractueel personeel	30.350	28.758	1.592	95%				
GBB_P&OG	0119-01	Dienst ICT-Archief	U	6.212.001	Tweede pensioenpijler contractuelen - werkgeversbijdrage	275	284	-9	103%				
GBB_P&OG	0119-01	Dienst ICT-Archief	U	6.222.000	Tweede pensioenpijler contractuelen (premie)	3.270	3.186	84	97%				
GBB_P&OG	0119-01	Dienst ICT-Archief	U	6.230.011	Tweede pensioenpijler contractuelen (premie)								
GBB_P&OG	0119-01	Dienst ICT-Archief	U	6.230.020	Maaltijdcheques	4.500	3.918	582	87%				
GBB_P&OG	0119-01	Dienst ICT-Archief	U	6.230.070	Gemeenschappelijke sociale dienst	160	137	23	86%				
GBB_P&OG	0119-01	Dienst ICT-Archief	O	7.450.010	Werknemersbijdrage maaltijdcheques					630	537	93	85%
GBB_P&OG	0119-02	Dienst Communicatie, informatie en klachtenbehandeling	U	6.201.000	Bezoldigingen - vastbenoemd personeel	47.000	46.688	312	99%				
GBB_P&OG	0119-02	Dienst Communicatie, informatie en klachtenbehandeling	U	6.211.000	Werkgeversbijdragen vast benoemd personeel	19.600	19.335	265	99%				
GBB_P&OG	0119-02	Dienst Communicatie, informatie en klachtenbehandeling	U	6.230.020	Maaltijdcheques	1.725	1.724	1	100%				
GBB_P&OG	0119-02	Dienst Communicatie, informatie en klachtenbehandeling	U	6.230.070	Gemeenschappelijke sociale dienst	75	63	12	84%				
GBB_P&OG	0119-02	Dienst Communicatie, informatie en klachtenbehandeling	O	7.450.010	Werknemersbijdrage maaltijdcheques					250	246	4	99%
GBB_P&OG	0119-10	Dienst van de Gebouwen	U	6.152.030	Administratiekosten	65	61	4	94%				
GBB_P&OG	0119-10	Dienst van de Gebouwen	U	6.202.000	Bezoldigingen contractueel personeel	336.000	335.920	80	100%				
GBB_P&OG	0119-10	Dienst van de Gebouwen	U	6.203.000	Bezoldigingen - studenten en monitoren								
GBB_P&OG	0119-10	Dienst van de Gebouwen	U	6.212.000	Werkgeversbijdragen contractueel personeel	97.000	96.099	901	99%				
GBB_P&OG	0119-10	Dienst van de Gebouwen	U	6.212.001	Tweede pensioenpijler contractuelen - werkgeversbijdrage	1.030	1.127	-97	109%				
GBB_P&OG	0119-10	Dienst van de Gebouwen	U	6.213.000	Werkgeversbijdragen studenten en monitoren		19	-19					
GBB_P&OG	0119-10	Dienst van de Gebouwen	U	6.222.000	Tweede pensioenpijler contractuelen (premie)	11.990	12.664	-674	106%				
GBB_P&OG	0119-10	Dienst van de Gebouwen	U	6.230.011	Tweede pensioenpijler contractuelen (premie)								
GBB_P&OG	0119-10	Dienst van de Gebouwen	U	6.230.020	Maaltijdcheques	17.700	13.669	4.031	77%				
GBB_P&OG	0119-10	Dienst van de Gebouwen	U	6.230.070	Gemeenschappelijke sociale dienst	480	481	-1	100%				
GBB_P&OG	0119-10	Dienst van de Gebouwen	O	7.450.010	Werknemersbijdrage maaltijdcheques					2.575	2.025	550	79%
GBB_P&OG	0119-80	Busvervoer	U	6.152.030	Administratiekosten	10	7	3	73%				
GBB_P&OG	0119-80	Busvervoer	U	6.202.000	Bezoldigingen contractueel personeel	55.000	55.061	-61	100%				
GBB_P&OG	0119-80	Busvervoer	U	6.212.000	Werkgeversbijdragen contractueel personeel	16.075	15.880	195	99%				
GBB_P&OG	0119-80	Busvervoer	U	6.212.001	Tweede pensioenpijler contractuelen - werkgeversbijdrage	110	134	-24	122%				
GBB_P&OG	0119-80	Busvervoer	U	6.222.000	Tweede pensioenpijler contractuelen (premie)	1.280	1.509	-229	118%				

Actie	Beleidsitem	Beleidsitem omschrijving	U/O	AR	Algemene rekening omschrijving	U-krediet	Aanrek	Saldo	% Aanrek	O-krediet	Vordering	Saldo	% Vord
GBB_P&OG	0119-80	Busvervoer	U	6.230.011	Tweede pensioenpijler contractuelen (premie)								
GBB_P&OG	0119-80	Busvervoer	U	6.230.020	Maaltijdcheques	2.068	2.252	-184	109%				
GBB_P&OG	0119-80	Busvervoer	U	6.230.070	Gemeenschappelijke sociale dienst	65	77	-12	118%				
GBB_P&OG	0119-80	Busvervoer	O	7.450.010	Werknemersbijdrage maaltijdcheques					300	335	-35	112%
GBB_P&OG	0119-90	Overige algemene diensten - niet-verdeeld	U	6.152.000	Diverse erelonen, vergoedingen en dienstverleningen	5.000	3.720	1.280	74%				
GBB_P&OG	0119-90	Overige algemene diensten - niet-verdeeld	U	6.152.090	Vrijwilligerswerk	13.000	1.142	11.858	9%				
GBB_P&OG	0119-90	Overige algemene diensten - niet-verdeeld	U	6.152.100	Verenigingswerk		-135	135					
GBB_P&OG	0119-90	Overige algemene diensten - niet-verdeeld	U	6.153.010	Dienstverplaatsingen	18.000	11.155	6.845	62%				
GBB_P&OG	0119-90	Overige algemene diensten - niet-verdeeld	U	6.153.020	Vorming en opleiding	30.000	13.174	16.826	44%				
GBB_P&OG	0119-90	Overige algemene diensten - niet-verdeeld	U	6.203.000	Bezoldigingen - studenten en monitoren	80.000	57.823	22.177	72%				
GBB_P&OG	0119-90	Overige algemene diensten - niet-verdeeld	U	6.206.000	Bezoldigingen - Voorziening tijdelijke vervangingen (bruto + pat)	60.000		60.000	0%				
GBB_P&OG	0119-90	Overige algemene diensten - niet-verdeeld	U	6.206.500	Bezoldigingen - Niet-uitbetaalde lonen ingevolge afwezigheden	-35.000		-35.000	0%				
GBB_P&OG	0119-90	Overige algemene diensten - niet-verdeeld	U	6.213.000	Werkgeversbijdragen studenten en monitoren	3.440	3.057	383	89%				
GBB_P&OG	0119-90	Overige algemene diensten - niet-verdeeld	U	6.230.010	Verzekeringen personeel	101.000	104.162	-3.162	103%				
GBB_P&OG	0119-90	Overige algemene diensten - niet-verdeeld	U	6.230.030	Vergoeding woon-werk verkeer	16.000	15.062	938	94%				
GBB_P&OG	0119-90	Overige algemene diensten - niet-verdeeld	U	6.230.040	Arbeidsgeneeskundige dienst	38.000	27.554	10.446	73%				
GBB_P&OG	0119-90	Overige algemene diensten - niet-verdeeld	U	6.230.050	Vakbondspremie	6.500	6.284	216	97%				
GBB_P&OG	0119-90	Overige algemene diensten - niet-verdeeld	U	6.230.090	Voordelen bovenop het loon	35.500	32.863	2.637	93%				
GBB_P&OG	0119-90	Overige algemene diensten - niet-verdeeld	O	7.405.000	Specifieke werkingssubsidies - personeel - overige					20.000	125.546	-105.546	628%
GBB_P&OG	0119-90	Overige algemene diensten - niet-verdeeld	O	7.405.050	Specifieke werkingssubsidies - VOP						3.617	-3.617	
GBB_P&OG	0119-90	Overige algemene diensten - niet-verdeeld	O	7.405.060	Werkgeversbijdragen wettelijke verzekeringen - Sociale Maribel					204.000	219.654	-15.654	108%
GBB_P&OG	0119-90	Overige algemene diensten - niet-verdeeld	O	7.450.020	Diverse operationele opbrengsten: gerecupereerde kosten						11.852	-11.852	
GBB_P&OG	0119-90	Overige algemene diensten - niet-verdeeld	O	7.450.030	Gerecupereerde kosten - vergoeding arbeidsongevallen					2.000		2.000	0%
GBB_P&OG	0130-00	Dienst Burgerzaken	U	6.152.030	Administratiekosten	15	9	6	57%				
GBB_P&OG	0130-00	Dienst Burgerzaken	U	6.201.000	Bezoldigingen - vastbenoemd personeel	122.055	120.662	1.393	99%				
GBB_P&OG	0130-00	Dienst Burgerzaken	U	6.202.000	Bezoldigingen contractueel personeel	90.000	64.084	25.916	71%				
GBB_P&OG	0130-00	Dienst Burgerzaken	U	6.211.000	Werkgeversbijdragen vast benoemd personeel	48.840	47.476	1.364	97%				
GBB_P&OG	0130-00	Dienst Burgerzaken	U	6.212.000	Werkgeversbijdragen contractueel personeel	27.000	18.441	8.559	68%				
GBB_P&OG	0130-00	Dienst Burgerzaken	U	6.212.001	Tweede pensioenpijler contractuelen - werkgeversbijdrage	270	158	112	59%				
GBB_P&OG	0130-00	Dienst Burgerzaken	U	6.222.000	Tweede pensioenpijler contractuelen (premie)	3.210	1.779	1.431	55%				
GBB_P&OG	0130-00	Dienst Burgerzaken	U	6.230.011	Tweede pensioenpijler contractuelen (premie)								
GBB_P&OG	0130-00	Dienst Burgerzaken	U	6.230.020	Maaltijdcheques	9.118	6.710	2.408	74%				
GBB_P&OG	0130-00	Dienst Burgerzaken	U	6.230.070	Gemeenschappelijke sociale dienst	330	249	81	76%				
GBB_P&OG	0130-00	Dienst Burgerzaken	O	7.450.010	Werknemersbijdrage maaltijdcheques					1.330	961	369	72%
GBB_P&OG	0160-00	Internationale solidariteit	U	6.152.030	Administratiekosten	5	1	4	15%				
GBB_P&OG	0160-00	Internationale solidariteit	U	6.202.000	Bezoldigingen contractueel personeel	11.520	3.881	7.639	34%				
GBB_P&OG	0160-00	Internationale solidariteit	U	6.212.000	Werkgeversbijdragen contractueel personeel	3.365	965	2.400	29%				
GBB_P&OG	0160-00	Internationale solidariteit	U	6.212.001	Tweede pensioenpijler contractuelen - werkgeversbijdrage	40	14	26	35%				
GBB_P&OG	0160-00	Internationale solidariteit	U	6.222.000	Tweede pensioenpijler contractuelen (premie)	345	155	190	45%				
GBB_P&OG	0160-00	Internationale solidariteit	U	6.230.011	Tweede pensioenpijler contractuelen (premie)								
GBB_P&OG	0160-00	Internationale solidariteit	U	6.230.020	Maaltijdcheques	429	77	352	18%				
GBB_P&OG	0160-00	Internationale solidariteit	U	6.230.070	Gemeenschappelijke sociale dienst	20	5	15	23%				
GBB_P&OG	0160-00	Internationale solidariteit	O	7.450.010	Werknemersbijdrage maaltijdcheques					65	12	53	18%
GBB_P&OG	0200-00	Gemeentelijke Infrastructuur - niet-verdeeld	U	6.152.030	Administratiekosten	20	15	5	77%				
GBB_P&OG	0200-00	Gemeentelijke Infrastructuur - niet-verdeeld	U	6.201.000	Bezoldigingen - vastbenoemd personeel	75.040	74.623	417	99%				

Actie	Beleidsitem	Beleidsitem omschrijving	U/O	AR	Algemene rekening omschrijving	U-krediet	Aanrek	Saldo	% Aanrek	O-krediet	Vordering	Saldo	% Vord
GBB_P&OG	0200-00	Gemeentelijke Infrastructuur - niet-verdeeld	U	6.202.000	Bezoldigingen contractueel personeel	159.000	113.190	45.810	71%				
GBB_P&OG	0200-00	Gemeentelijke Infrastructuur - niet-verdeeld	U	6.211.000	Werkgeversbijdragen vast benoemd personeel	31.260	31.131	129	100%				
GBB_P&OG	0200-00	Gemeentelijke Infrastructuur - niet-verdeeld	U	6.212.000	Werkgeversbijdragen contractueel personeel	54.262	32.984	21.278	61%				
GBB_P&OG	0200-00	Gemeentelijke Infrastructuur - niet-verdeeld	U	6.212.001	Tweede pensioenpijler contractuelen - werkgeversbijdrage	335	283	52	85%				
GBB_P&OG	0200-00	Gemeentelijke Infrastructuur - niet-verdeeld	U	6.222.000	Tweede pensioenpijler contractuelen (premie)	4.020	3.182	838	79%				
GBB_P&OG	0200-00	Gemeentelijke Infrastructuur - niet-verdeeld	U	6.230.011	Tweede pensioenpijler contractuelen (premie)								
GBB_P&OG	0200-00	Gemeentelijke Infrastructuur - niet-verdeeld	U	6.230.020	Maaltijdcheques	6.900	6.111	789	89%				
GBB_P&OG	0200-00	Gemeentelijke Infrastructuur - niet-verdeeld	U	6.230.070	Gemeenschappelijke sociale dienst	310	240	70	77%				
GBB_P&OG	0200-00	Gemeentelijke Infrastructuur - niet-verdeeld	O	7.450.010	Werknemersbijdrage maaltijdcheques					1.005	875	130	87%
GBB_P&OG	0200-01	Wegen - technische dienst	U	6.152.030	Administratiekosten	40	35	5	88%				
GBB_P&OG	0200-01	Wegen - technische dienst	U	6.201.000	Bezoldigingen - vastbenoemd personeel	287.000	284.987	2.013	99%				
GBB_P&OG	0200-01	Wegen - technische dienst	U	6.202.000	Bezoldigingen contractueel personeel	294.115	263.304	30.811	90%				
GBB_P&OG	0200-01	Wegen - technische dienst	U	6.211.000	Werkgeversbijdragen vast benoemd personeel	116.165	117.679	-1.514	101%				
GBB_P&OG	0200-01	Wegen - technische dienst	U	6.212.000	Werkgeversbijdragen contractueel personeel	86.155	75.410	10.745	88%				
GBB_P&OG	0200-01	Wegen - technische dienst	U	6.212.001	Tweede pensioenpijler contractuelen - werkgeversbijdrage	740	648	92	88%				
GBB_P&OG	0200-01	Wegen - technische dienst	U	6.222.000	Tweede pensioenpijler contractuelen (premie)	7.955	7.276	679	91%				
GBB_P&OG	0200-01	Wegen - technische dienst	U	6.230.011	Tweede pensioenpijler contractuelen (premie)								
GBB_P&OG	0200-01	Wegen - technische dienst	U	6.230.020	Maaltijdcheques	24.637	22.090	2.547	90%				
GBB_P&OG	0200-01	Wegen - technische dienst	U	6.230.070	Gemeenschappelijke sociale dienst	765	756	9	99%				
GBB_P&OG	0200-01	Wegen - technische dienst	O	7.450.010	Werknemersbijdrage maaltijdcheques					3.585	3.227	358	90%
GBB_P&OG	0309-00	Overig afvalbeheer (o.m. containerpark)	U	6.152.030	Administratiekosten	20	19	1	95%				
GBB_P&OG	0309-00	Overig afvalbeheer (o.m. containerpark)	U	6.201.000	Bezoldigingen - vastbenoemd personeel	23.040	22.912	128	99%				
GBB_P&OG	0309-00	Overig afvalbeheer (o.m. containerpark)	U	6.202.000	Bezoldigingen - contractueel personeel	142.535	141.688	847	99%				
GBB_P&OG	0309-00	Overig afvalbeheer (o.m. containerpark)	U	6.211.000	Werkgeversbijdragen vast benoemd personeel	9.520	9.486	34	100%				
GBB_P&OG	0309-00	Overig afvalbeheer (o.m. containerpark)	U	6.212.000	Werkgeversbijdragen contractueel personeel	41.620	40.879	741	98%				
GBB_P&OG	0309-00	Overig afvalbeheer (o.m. containerpark)	U	6.212.001	Tweede pensioenpijler contractuelen - werkgeversbijdrage	360	351	9	98%				
GBB_P&OG	0309-00	Overig afvalbeheer (o.m. containerpark)	U	6.222.000	Tweede pensioenpijler contractuelen (premie)	4.275	3.944	331	92%				
GBB_P&OG	0309-00	Overig afvalbeheer (o.m. containerpark)	U	6.230.011	Tweede pensioenpijler contractuelen (premie)			0					
GBB_P&OG	0309-00	Overig afvalbeheer (o.m. containerpark)	U	6.230.020	Maaltijdcheques	7.763	8.138	-375	105%				
GBB_P&OG	0309-00	Overig afvalbeheer (o.m. containerpark)	U	6.230.070	Gemeenschappelijke sociale dienst	230	227	3	99%				
GBB_P&OG	0309-00	Overig afvalbeheer (o.m. containerpark)	O	7.450.010	Werknemersbijdrage maaltijdcheques					1.130	1.199	-69	106%
GBB_P&OG	0329-00	Overige vermindering van milieuverontreiniging - algemeen	U	6.152.030	Administratiekosten	8	7	1	89%				
GBB_P&OG	0329-00	Overige vermindering van milieuverontreiniging - algemeen	U	6.202.000	Bezoldigingen contractueel personeel	52.985	52.715	270	99%				
GBB_P&OG	0329-00	Overige vermindering van milieuverontreiniging - algemeen	U	6.212.000	Werkgeversbijdragen contractueel personeel	15.895	15.265	630	96%				
GBB_P&OG	0329-00	Overige vermindering van milieuverontreiniging - algemeen	U	6.212.001	Tweede pensioenpijler contractuelen - werkgeversbijdrage	135	131	4	97%				
GBB_P&OG	0329-00	Overige vermindering van milieuverontreiniging - algemeen	U	6.222.000	Tweede pensioenpijler contractuelen (premie)	1.590	1.473	117	93%				
GBB_P&OG	0329-00	Overige vermindering van milieuverontreiniging - algemeen	U	6.230.011	Tweede pensioenpijler contractuelen (premie)								
GBB_P&OG	0329-00	Overige vermindering van milieuverontreiniging - algemeen	U	6.230.020	Maaltijdcheques	1.725	1.664	61	96%				
GBB_P&OG	0329-00	Overige vermindering van milieuverontreiniging - algemeen	U	6.230.070	Gemeenschappelijke sociale dienst	80	74	6	92%				
GBB_P&OG	0329-00	Overige vermindering van milieuverontreiniging - algemeen	O	7.450.010	Werknemersbijdrage maaltijdcheques					250	244	6	98%
GBB_P&OG	0480-00	Bestuurlijke preventie (incl. GAS)	U	6.152.000	Diverse erelonen, vergoedingen en dienstverleningen	4.000		4.000	0%				
GBB_P&OG	0490-00	Overige elementen van openbare orde en veiligheid	U	6.152.030	Administratiekosten	5	4	2	70%				
GBB_P&OG	0490-00	Overige elementen van openbare orde en veiligheid	U	6.202.000	Bezoldigingen contractueel personeel	26.015	25.876	139	99%				
GBB_P&OG	0490-00	Overige elementen van openbare orde en veiligheid	U	6.212.000	Werkgeversbijdragen contractueel personeel	7.675	7.494	181	98%				
GBB_P&OG	0490-00	Overige elementen van openbare orde en veiligheid	U	6.212.001	Tweede pensioenpijler contractuelen - werkgeversbijdrage	65	64	1	99%				

Actie	Beleidsitem	Beleidsitem omschrijving	U/O	AR	Algemene rekening omschrijving	U-krediet	Aanrek	Saldo	% Aanrek	O-krediet	Vordering	Saldo	% Vord
GBB_P&OG	0490-00	Overige elementen van openbare orde en veiligheid	U	6.222.000	Tweede pensioenpijler contractuelen (premie)	785	723	62	92%				
GBB_P&OG	0490-00	Overige elementen van openbare orde en veiligheid	U	6.230.011	Tweede pensioenpijler contractuelen (premie)								
GBB_P&OG	0490-00	Overige elementen van openbare orde en veiligheid	U	6.230.020	Maaltijdcheques	863		863	0%				
GBB_P&OG	0490-00	Overige elementen van openbare orde en veiligheid	U	6.230.070	Gemeenschappelijke sociale dienst	40	36	4	91%				
GBB_P&OG	0490-00	Overige elementen van openbare orde en veiligheid	O	7.450.010	Werknemersbijdrage maaltijdcheques					125		125	0%
GBB_P&OG	0521-00	Toerisme	U	6.152.030	Administratiekosten	10	8	2	76%				
GBB_P&OG	0521-00	Toerisme	U	6.202.000	Bezoldigingen contractueel personeel	38.570	35.908	2.662	93%				
GBB_P&OG	0521-00	Toerisme	U	6.212.000	Werkgeversbijdragen contractueel personeel	11.380	9.811	1.569	86%				
GBB_P&OG	0521-00	Toerisme	U	6.212.001	Tweede pensioenpijler contractuelen - werkgeversbijdrage	100	140	-40	140%				
GBB_P&OG	0521-00	Toerisme	U	6.222.000	Tweede pensioenpijler contractuelen (premie)	1.160	1.577	-417	136%				
GBB_P&OG	0521-00	Toerisme	U	6.230.011	Tweede pensioenpijler contractuelen (premie)								
GBB_P&OG	0521-00	Toerisme	U	6.230.020	Maaltijdcheques	1.296	961	335	74%				
GBB_P&OG	0521-00	Toerisme	U	6.230.070	Gemeenschappelijke sociale dienst	60	48	12	80%				
GBB_P&OG	0521-00	Toerisme	O	7.450.010	Werknemersbijdrage maaltijdcheques					190	162	28	85%
GBB_P&OG	0600-00	Ruimtelijke planning	U	6.152.030	Administratiekosten	30	26	4	87%				
GBB_P&OG	0600-00	Ruimtelijke planning	U	6.201.000	Bezoldigingen - vastbenoemd personeel	68.425	68.045	380	99%				
GBB_P&OG	0600-00	Ruimtelijke planning	U	6.202.000	Bezoldigingen contractueel personeel	210.000	196.138	13.862	93%				
GBB_P&OG	0600-00	Ruimtelijke planning	U	6.211.000	Werkgeversbijdragen vast benoemd personeel	28.470	28.353	117	100%				
GBB_P&OG	0600-00	Ruimtelijke planning	U	6.212.000	Werkgeversbijdragen contractueel personeel	68.670	55.852	12.818	81%				
GBB_P&OG	0600-00	Ruimtelijke planning	U	6.212.001	Tweede pensioenpijler contractuelen - werkgeversbijdrage	575	480	95	83%				
GBB_P&OG	0600-00	Ruimtelijke planning	U	6.222.000	Tweede pensioenpijler contractuelen (premie)	6.915	5.389	1.526	78%				
GBB_P&OG	0600-00	Ruimtelijke planning	U	6.230.011	Tweede pensioenpijler contractuelen (premie)								
GBB_P&OG	0600-00	Ruimtelijke planning	U	6.230.020	Maaltijdcheques	10.179	8.424	1.755	83%				
GBB_P&OG	0600-00	Ruimtelijke planning	U	6.230.070	Gemeenschappelijke sociale dienst	440	361	79	82%				
GBB_P&OG	0600-00	Ruimtelijke planning	O	7.450.010	Werknemersbijdrage maaltijdcheques					1.480	1.186	294	80%
GBB_P&OG	0680-00	Groene ruimte	U	6.152.030	Administratiekosten	30	26	4	87%				
GBB_P&OG	0680-00	Groene ruimte	U	6.201.000	Bezoldigingen - vastbenoemd personeel	47.000	46.672	328	99%				
GBB_P&OG	0680-00	Groene ruimte	U	6.202.000	Bezoldigingen contractueel personeel	199.250	194.564	4.686	98%				
GBB_P&OG	0680-00	Groene ruimte	U	6.211.000	Werkgeversbijdragen vast benoemd personeel	19.845	19.307	538	97%				
GBB_P&OG	0680-00	Groene ruimte	U	6.212.000	Werkgeversbijdragen contractueel personeel	57.785	56.266	1.519	97%				
GBB_P&OG	0680-00	Groene ruimte	U	6.212.001	Tweede pensioenpijler contractuelen - werkgeversbijdrage	500	483	17	97%				
GBB_P&OG	0680-00	Groene ruimte	U	6.222.000	Tweede pensioenpijler contractuelen (premie)	5.975	5.429	546	91%				
GBB_P&OG	0680-00	Groene ruimte	U	6.230.011	Tweede pensioenpijler contractuelen (premie)								
GBB_P&OG	0680-00	Groene ruimte	U	6.230.020	Maaltijdcheques	13.495	10.477	3.018	78%				
GBB_P&OG	0680-00	Groene ruimte	U	6.230.070	Gemeenschappelijke sociale dienst	410	336	74	82%				
GBB_P&OG	0680-00	Groene ruimte	O	7.450.010	Werknemersbijdrage maaltijdcheques					1.960	1.516	444	77%
GBB_P&OG	0703-00	Bibliotheken	U	6.152.030	Administratiekosten	20	17	3	87%				
GBB_P&OG	0703-00	Bibliotheken	U	6.201.000	Bezoldigingen - vastbenoemd personeel	52.120	51.820	300	99%				
GBB_P&OG	0703-00	Bibliotheken	U	6.202.000	Bezoldigingen contractueel personeel	114.050	110.458	3.592	97%				
GBB_P&OG	0703-00	Bibliotheken	U	6.211.000	Werkgeversbijdragen vast benoemd personeel	21.600	21.481	119	99%				
GBB_P&OG	0703-00	Bibliotheken	U	6.212.000	Werkgeversbijdragen contractueel personeel	33.300	31.699	1.601	95%				
GBB_P&OG	0703-00	Bibliotheken	U	6.212.001	Tweede pensioenpijler contractuelen - werkgeversbijdrage	285	321	-36	113%				
GBB_P&OG	0703-00	Bibliotheken	U	6.222.000	Tweede pensioenpijler contractuelen (premie)	3.535	3.607	-72	102%				
GBB_P&OG	0703-00	Bibliotheken	U	6.230.011	Tweede pensioenpijler contractuelen (premie)								
GBB_P&OG	0703-00	Bibliotheken	U	6.230.020	Maaltijdcheques	6.038	4.430	1.608	73%				

Actie	Beleidsitem	Beleidsitem omschrijving	U/O	AR	Algemene rekening omschrijving	U-krediet	Aanrek	Saldo	% Aanrek	O-krediet	Vordering	Saldo	% Vord
GBB_P&OG	0703-00	Bibliotheken	U	6.230.070	Gemeenschappelijke sociale dienst	235	223	12	95%				
GBB_P&OG	0703-00	Bibliotheken	O	7.450.010	Werknemersbijdrage maaltijdcheques					875	658	217	75%
GBB_P&OG	0705-00	Gemeenschapscentrum - algemeen	U	6.152.030	Administratiekosten	20	27	-7	133%				
GBB_P&OG	0705-00	Gemeenschapscentrum - algemeen	U	6.201.000	Bezoldigingen - vastbenoemd personeel	70.725	70.333	392	99%				
GBB_P&OG	0705-00	Gemeenschapscentrum - algemeen	U	6.202.000	Bezoldigingen contractueel personeel	122.170	127.021	-4.851	104%				
GBB_P&OG	0705-00	Gemeenschapscentrum - algemeen	U	6.211.000	Werkgeversbijdragen vast benoemd personeel	29.440	29.319	121	100%				
GBB_P&OG	0705-00	Gemeenschapscentrum - algemeen	U	6.212.000	Werkgeversbijdragen contractueel personeel	36.000	36.515	-515	101%				
GBB_P&OG	0705-00	Gemeenschapscentrum - algemeen	U	6.212.001	Tweede pensioenpijler contractuelen - werkgeversbijdrage	355	488	-133	138%				
GBB_P&OG	0705-00	Gemeenschapscentrum - algemeen	U	6.222.000	Tweede pensioenpijler contractuelen (premie)	3.935	5.487	-1.552	139%				
GBB_P&OG	0705-00	Gemeenschapscentrum - algemeen	U	6.230.011	Tweede pensioenpijler contractuelen (premie)								
GBB_P&OG	0705-00	Gemeenschapscentrum - algemeen	U	6.230.020	Maaltijdcheques	5.871	6.339	-468	108%				
GBB_P&OG	0705-00	Gemeenschapscentrum - algemeen	U	6.230.070	Gemeenschappelijke sociale dienst	255	273	-18	107%				
GBB_P&OG	0705-00	Gemeenschapscentrum - algemeen	O	7.450.010	Werknemersbijdrage maaltijdcheques					825	966	-141	117%
GBB_P&OG	0705-01	Uitleendienst	U	6.201.000	Bezoldigingen - vastbenoemd personeel	43.400	43.155	245	99%				
GBB_P&OG	0705-01	Uitleendienst	U	6.211.000	Werkgeversbijdragen vast benoemd personeel	17.910	17.844	66	100%				
GBB_P&OG	0705-01	Uitleendienst	U	6.230.020	Maaltijdcheques	1.725	1.681	44	97%				
GBB_P&OG	0705-01	Uitleendienst	U	6.230.070	Gemeenschappelijke sociale dienst	60	58	2	97%				
GBB_P&OG	0705-01	Uitleendienst	O	7.450.010	Werknemersbijdrage maaltijdcheques					250	251	-1	100%
GBB_P&OG	0741-00	Sportpromotie en -evenementen - werking dienst	U	6.152.030	Administratiekosten	10	6	4	63%				
GBB_P&OG	0741-00	Sportpromotie en -evenementen - werking dienst	U	6.201.000	Bezoldigingen - vastbenoemd personeel	51.000	50.715	285	99%				
GBB_P&OG	0741-00	Sportpromotie en -evenementen - werking dienst	U	6.202.000	Bezoldigingen contractueel personeel	28.000	29.292	-1.292	105%				
GBB_P&OG	0741-00	Sportpromotie en -evenementen - werking dienst	U	6.211.000	Werkgeversbijdragen vast benoemd personeel	21.200	21.040	160	99%				
GBB_P&OG	0741-00	Sportpromotie en -evenementen - werking dienst	U	6.212.000	Werkgeversbijdragen contractueel personeel	7.500	8.119	-619	108%				
GBB_P&OG	0741-00	Sportpromotie en -evenementen - werking dienst	U	6.212.001	Tweede pensioenpijler contractuelen - werkgeversbijdrage	125	116	9	93%				
GBB_P&OG	0741-00	Sportpromotie en -evenementen - werking dienst	U	6.222.000	Tweede pensioenpijler contractuelen (premie)	1.400	1.306	94	93%				
GBB_P&OG	0741-00	Sportpromotie en -evenementen - werking dienst	U	6.230.011	Tweede pensioenpijler contractuelen (premie)								
GBB_P&OG	0741-00	Sportpromotie en -evenementen - werking dienst	U	6.230.020	Maaltijdcheques	3.450	2.353	1.097	68%				
GBB_P&OG	0741-00	Sportpromotie en -evenementen - werking dienst	U	6.230.070	Gemeenschappelijke sociale dienst	135	108	27	80%				
GBB_P&OG	0741-00	Sportpromotie en -evenementen - werking dienst	O	7.450.010	Werknemersbijdrage maaltijdcheques					500	338	162	68%
GBB_P&OG	0751-00	Jeugd - werking dienst	U	6.152.030	Administratiekosten	20	9	11	44%				
GBB_P&OG	0751-00	Jeugd - werking dienst	U	6.202.000	Bezoldigingen contractueel personeel	90.000	65.296	24.704	73%				
GBB_P&OG	0751-00	Jeugd - werking dienst	U	6.212.000	Werkgeversbijdragen contractueel personeel	19.000	18.958	43	100%				
GBB_P&OG	0751-00	Jeugd - werking dienst	U	6.212.001	Tweede pensioenpijler contractuelen - werkgeversbijdrage	300	163	137	54%				
GBB_P&OG	0751-00	Jeugd - werking dienst	U	6.222.000	Tweede pensioenpijler contractuelen (premie)	3.345	1.829	1.516	55%				
GBB_P&OG	0751-00	Jeugd - werking dienst	U	6.230.011	Tweede pensioenpijler contractuelen (premie)								
GBB_P&OG	0751-00	Jeugd - werking dienst	U	6.230.020	Maaltijdcheques	5.175	3.133	2.042	61%				
GBB_P&OG	0751-00	Jeugd - werking dienst	U	6.230.070	Gemeenschappelijke sociale dienst	150	92	58	61%				
GBB_P&OG	0751-00	Jeugd - werking dienst	O	7.450.010	Werknemersbijdrage maaltijdcheques					750	474	276	63%
GBB_P&OG	0800-00	Gewoon basisonderwijs	U	6.153.010	Dienstverplaatsingen	1.000	383	617	38%				
GBB_P&OG	0800-00	Gewoon basisonderwijs	U	6.207.000	Bezoldigingen - onderwijzend personeel tlv het bestuur	17.420	9.781	7.639	56%				
GBB_P&OG	0800-00	Gewoon basisonderwijs	U	6.217.000	Werkgeversbijdragen - onderwijzend personeel tlv het bestuur		16	-16					
GBB_P&OG	0800-00	Gewoon basisonderwijs	U	6.230.030	Vergoeding woon-werk verkeer	525	202	323	38%				
GBB_P&OG	0800-00	Gewoon basisonderwijs	U	6.230.070	Gemeenschappelijke sociale dienst	1.185	961	224	81%				
GBB_P&OG	0945-00	Kinderopvang	U	6.152.030	Administratiekosten	100	100	0	100%				
GBB_P&OG	0945-00	Kinderopvang	U	6.201.000	Bezoldigingen - vastbenoemd personeel	51.035	50.764	271	99%				

Actie	Beleidsitem	Beleidsitem omschrijving	U/O	AR	Algemene rekening omschrijving	U-krediet	Aanrek	Saldo	% Aanrek	O-krediet	Vordering	Saldo	% Vord
GBB_P&OG	0945-00	Kinderopvang	U	6.202.000	Bezoldigingen contractueel personeel	547.000	514.888	32.112	94%				
GBB_P&OG	0945-00	Kinderopvang	U	6.211.000	Werkgeversbijdragen vast benoemd personeel	21.165	21.077	88	100%				
GBB_P&OG	0945-00	Kinderopvang	U	6.212.000	Werkgeversbijdragen contractueel personeel	160.000	147.138	12.862	92%				
GBB_P&OG	0945-00	Kinderopvang	U	6.212.001	Tweede pensioenpijler contractuelen - werkgeversbijdrage	1.790	1.837	-47	103%				
GBB_P&OG	0945-00	Kinderopvang	U	6.222.000	Tweede pensioenpijler contractuelen (premie)	19.990	20.634	-644	103%				
GBB_P&OG	0945-00	Kinderopvang	U	6.230.011	Tweede pensioenpijler contractuelen (premie)			0					
GBB_P&OG	0945-00	Kinderopvang	U	6.230.020	Maaltijdcheques	29.850	22.798	7.052	76%				
GBB_P&OG	0945-00	Kinderopvang	U	6.230.070	Gemeenschappelijke sociale dienst	880	777	103	88%				
GBB_P&OG	0945-00	Kinderopvang	O	7.405.030	Specifieke werkingsubsidies - personeel - weerwerk-GESCO					145.000	165.622	-20.622	114%
GBB_P&OG	0945-00	Kinderopvang	O	7.450.010	Werknemersbijdrage maaltijdcheques					4.340	3.329	1.011	77%
GBB_P&OG	0959-00	Overige verrichtingen betreffende ouderen	U	6.152.030	Administratiekosten	10	8	2	80%				
GBB_P&OG	0959-00	Overige verrichtingen betreffende ouderen	U	6.201.000	Bezoldigingen - vastbenoemd personeel	174.710	173.743	967	99%				
GBB_P&OG	0959-00	Overige verrichtingen betreffende ouderen	U	6.202.000	Bezoldigingen contractueel personeel	56.000	58.511	-2.511	104%				
GBB_P&OG	0959-00	Overige verrichtingen betreffende ouderen	U	6.211.000	Werkgeversbijdragen vast benoemd personeel	72.520	72.184	336	100%				
GBB_P&OG	0959-00	Overige verrichtingen betreffende ouderen	U	6.212.000	Werkgeversbijdragen contractueel personeel	15.005	17.082	-2.077	114%				
GBB_P&OG	0959-00	Overige verrichtingen betreffende ouderen	U	6.212.001	Tweede pensioenpijler contractuelen - werkgeversbijdrage	130	147	-17	113%				
GBB_P&OG	0959-00	Overige verrichtingen betreffende ouderen	U	6.222.000	Tweede pensioenpijler contractuelen (premie)	1.545	1.648	-103	107%				
GBB_P&OG	0959-00	Overige verrichtingen betreffende ouderen	U	6.230.011	Tweede pensioenpijler contractuelen (premie)								
GBB_P&OG	0959-00	Overige verrichtingen betreffende ouderen	U	6.230.020	Maaltijdcheques	7.586	7.921	-335	104%				
GBB_P&OG	0959-00	Overige verrichtingen betreffende ouderen	U	6.230.070	Gemeenschappelijke sociale dienst	325	319	6	98%				
GBB_P&OG	0959-00	Overige verrichtingen betreffende ouderen	O	7.450.010	Werknemersbijdrage maaltijdcheques					1.100	1.138	-38	103%
GBB_P&OG	0990-00	Begraafplaatsen	U	6.152.030	Administratiekosten	5	4	1	77%				
GBB_P&OG	0990-00	Begraafplaatsen	U	6.201.000	Bezoldigingen - vastbenoemd personeel	117.815	116.306	1.509	99%				
GBB_P&OG	0990-00	Begraafplaatsen	U	6.202.000	Bezoldigingen contractueel personeel		28.736	-28.736					
GBB_P&OG	0990-00	Begraafplaatsen	U	6.211.000	Werkgeversbijdragen vast benoemd personeel	48.320	48.009	311	99%				
GBB_P&OG	0990-00	Begraafplaatsen	U	6.212.000	Werkgeversbijdragen contractueel personeel		8.327	-8.327					
GBB_P&OG	0990-00	Begraafplaatsen	U	6.212.001	Tweede pensioenpijler contractuelen - werkgeversbijdrage		72	-72					
GBB_P&OG	0990-00	Begraafplaatsen	U	6.222.000	Tweede pensioenpijler contractuelen (premie)	870	803	67	92%				
GBB_P&OG	0990-00	Begraafplaatsen	U	6.230.011	Tweede pensioenpijler contractuelen (premie)								
GBB_P&OG	0990-00	Begraafplaatsen	U	6.230.020	Maaltijdcheques	4.826	5.740	-914	119%				
GBB_P&OG	0990-00	Begraafplaatsen	U	6.230.070	Gemeenschappelijke sociale dienst	210	198	12	94%				
GBB_P&OG	0990-00	Begraafplaatsen	O	7.450.010	Werknemersbijdrage maaltijdcheques					700	843	-143	120%
GBB_P&OO	0010-00	Algemene overdrachten tussen de diverse bestuurlijke niveaus	O	7.402.001	Regularisatiepremie ex-contingentgesco's					126.445	126.445	0	100%
GBB_P&OO	0100-00	Politieke organen	U	6.153.010	Dienstverplaatsingen	100		100	0%				
GBB_P&OO	0100-00	Politieke organen	U	6.200.000	Bezoldigingen - uitvoerende mandatarissen	42.400	40.565	1.835	96%				
GBB_P&OO	0100-00	Politieke organen	U	6.200.100	Presentiegelden commissie- en raadsleden	20.000	15.372	4.628	77%				
GBB_P&OO	0100-00	Politieke organen	U	6.240.000	Pensioenen politiek personeel	18.000	16.081	1.919	89%				
GBB_P&OO	0100-00	Politieke organen	O	7.440.000	Andere operationele ontvangsten: Inhouding op pensioen					2.905	2.871	34	99%
GBB_P&OO	0112-00	Dienst Personeel en Organisatie	U	6.152.020	Weddecentrale	16.000	12.518	3.482	78%				
GBB_P&OO	0119-10	Dienst van de Gebouwen	U	6.152.030	Administratiekosten	10		10	0%				
GBB_P&OO	0119-10	Dienst van de Gebouwen	U	6.155.000	Andere diensten en diverse leveringen		5	-5					
GBB_P&OO	0119-10	Dienst van de Gebouwen	U	6.202.000	Bezoldigingen contractueel personeel	38.750	38.529	221	99%				
GBB_P&OO	0119-10	Dienst van de Gebouwen	U	6.212.000	Werkgeversbijdragen contractueel personeel	11.315	11.129	186	98%				
GBB_P&OO	0119-10	Dienst van de Gebouwen	U	6.212.001	Tweede pensioenpijler contractuelen - werkgeversbijdrage	95	96	-1	101%				
GBB_P&OO	0119-10	Dienst van de Gebouwen	U	6.222.000	Tweede pensioenpijler contractuelen (premie)	1.160	1.074	86	93%				

Actie	Beleidsitem	Beleidsitem omschrijving	U/O	AR	Algemene rekening omschrijving	U-krediet	Aanrek	Saldo	% Aanrek	O-krediet	Vordering	Saldo	% Vord
GBB_P&OO	0119-10	Dienst van de Gebouwen	U	6.230.011	Tweede pensioenpijler contractuelen (premie)								
GBB_P&OO	0119-10	Dienst van de Gebouwen	U	6.230.020	Maaltijdcheques	1.725	1.535	190	89%				
GBB_P&OO	0119-10	Dienst van de Gebouwen	U	6.230.070	Gemeenschappelijke sociale dienst	55	54	1	98%				
GBB_P&OO	0119-10	Dienst van de Gebouwen	O	7.450.010	Werknemersbijdrage maaltijdcheques					250	242	8	97%
GBB_P&OO	0119-90	Overige algemene diensten - niet-verdeeld	U	6.153.010	Dienstverplaatsingen	5.000	2.015	2.985	40%				
GBB_P&OO	0119-90	Overige algemene diensten - niet-verdeeld	U	6.230.010	Verzekeringen personeel	39.000	31.517	7.483	81%				
GBB_P&OO	0119-90	Overige algemene diensten - niet-verdeeld	U	6.230.030	Vergoeding woon-werk verkeer	6.000	4.301	1.699	72%				
GBB_P&OO	0119-90	Overige algemene diensten - niet-verdeeld	U	6.230.040	Arbeidsgeneeskundige dienst	10.750	8.553	2.197	80%				
GBB_P&OO	0119-90	Overige algemene diensten - niet-verdeeld	U	6.230.050	Vakbondspremie	2.500	2.281	219	91%				
GBB_P&OO	0119-90	Overige algemene diensten - niet-verdeeld	U	6.230.090	Voordelen bovenop het loon	9.000	8.283	717	92%				
GBB_P&OO	0119-90	Overige algemene diensten - niet-verdeeld	O	7.405.060	Werkgeversbijdragen wettelijke verzekeringen - Sociale Maribel					230.665	235.874	-5.209	102%
GBB_P&OO	0119-90	Overige algemene diensten - niet-verdeeld	O	7.450.030	Gerecupereerde kosten - vergoeding arbeidsongevallen					3.500	3.527	-27	101%
GBB_P&OO	0900-00	Sociale Dienst	U	6.152.030	Administratiekosten	20		20	0%				
GBB_P&OO	0900-00	Sociale Dienst	U	6.155.000	Andere diensten en diverse leveringen		13	-13					
GBB_P&OO	0900-00	Sociale Dienst	U	6.201.000	Bezoldigingen - vastbenoemd personeel	175.200	174.104	1.096	99%				
GBB_P&OO	0900-00	Sociale Dienst	U	6.202.000	Bezoldigingen contractueel personeel	97.800	97.063	737	99%				
GBB_P&OO	0900-00	Sociale Dienst	U	6.211.000	Werkgeversbijdragen vast benoemd personeel	65.000	72.028	-7.028	111%				
GBB_P&OO	0900-00	Sociale Dienst	U	6.212.000	Werkgeversbijdragen contractueel personeel	28.555	28.077	478	98%				
GBB_P&OO	0900-00	Sociale Dienst	U	6.212.001	Tweede pensioenpijler contractuelen - werkgeversbijdrage	245	241	4	98%				
GBB_P&OO	0900-00	Sociale Dienst	U	6.222.000	Tweede pensioenpijler contractuelen (premie)	2.930	2.709	221	92%				
GBB_P&OO	0900-00	Sociale Dienst	U	6.230.011	Tweede pensioenpijler contractuelen (premie)								
GBB_P&OO	0900-00	Sociale Dienst	U	6.230.020	Maaltijdcheques	12.500	8.318	4.182	67%				
GBB_P&OO	0900-00	Sociale Dienst	U	6.230.070	Gemeenschappelijke sociale dienst	380	380	0	100%				
GBB_P&OO	0900-00	Sociale Dienst	O	7.450.010	Werknemersbijdrage maaltijdcheques					2.000	1.557	443	78%
GBB_P&OO	0904-00	Activering van tewerkstelling	U	6.205.000	Bezoldigingen art 60§7	92.000	78.654	13.346	85%				
GBB_P&OO	0904-00	Activering van tewerkstelling	U	6.215.000	Werkgeversbijdragen art 60§7	27.000	22.528	4.472	83%				
GBB_P&OO	0904-00	Activering van tewerkstelling	U	6.230.020	Maaltijdcheques	3.220		3.220	0%				
GBB_P&OO	0904-00	Activering van tewerkstelling	U	6.230.070	Gemeenschappelijke sociale dienst	140	98	42	70%				
GBB_P&OO	0904-00	Activering van tewerkstelling	O	7.405.006	Inspanningsvergoeding tijdelijke werkervaring (TWE)					12.000	14.960	-2.960	125%
GBB_P&OO	0904-00	Activering van tewerkstelling	O	7.405.007	Compensatievergoeding tijdelijke werkervaring (TWE)					9.360	10.500	-1.140	112%
GBB_P&OO	0904-00	Activering van tewerkstelling	O	7.408.043	Subsidie POD MI inzake sociale economie art 60§7					27.350	18.810	8.540	69%
GBB_P&OO	0904-00	Activering van tewerkstelling	O	7.408.046	Subsidie POD MI art 60§7 > 25 jaar					36.412	39.096	-2.684	107%
GBB_P&OO	0904-00	Activering van tewerkstelling	O	7.450.000	Diverse operationele opbrengsten - gerecup. kosten					3.000	9.419	-6.419	314%
GBB_P&OO	0904-00	Activering van tewerkstelling	O	7.450.010	Werknemersbijdrage maaltijdcheques					500		500	0%
GBB_P&OO	0909-00	Sociaal Huis-niet-verdeelde ontvangsten en uitgaven	U	6.152.030	Administratiekosten	605	2	603	0%				
GBB_P&OO	0909-00	Sociaal Huis-niet-verdeelde ontvangsten en uitgaven	U	6.155.000	Andere diensten en diverse leveringen		14	-14					
GBB_P&OO	0909-00	Sociaal Huis-niet-verdeelde ontvangsten en uitgaven	U	6.201.000	Bezoldigingen - vastbenoemd personeel	140.000	132.469	7.531	95%				
GBB_P&OO	0909-00	Sociaal Huis-niet-verdeelde ontvangsten en uitgaven	U	6.202.000	Bezoldigingen contractueel personeel	110.000	103.295	6.705	94%				
GBB_P&OO	0909-00	Sociaal Huis-niet-verdeelde ontvangsten en uitgaven	U	6.211.000	Werkgeversbijdragen vast benoemd personeel	63.150	54.116	9.034	86%				
GBB_P&OO	0909-00	Sociaal Huis-niet-verdeelde ontvangsten en uitgaven	U	6.212.000	Werkgeversbijdragen contractueel personeel	31.000	28.706	2.294	93%				
GBB_P&OO	0909-00	Sociaal Huis-niet-verdeelde ontvangsten en uitgaven	U	6.212.001	Tweede pensioenpijler contractuelen - werkgeversbijdrage	140	259	-119	185%				
GBB_P&OO	0909-00	Sociaal Huis-niet-verdeelde ontvangsten en uitgaven	U	6.222.000	Tweede pensioenpijler contractuelen (premie)	1.650	2.906	-1.256	176%				
GBB_P&OO	0909-00	Sociaal Huis-niet-verdeelde ontvangsten en uitgaven	U	6.230.011	Tweede pensioenpijler contractuelen (premie)								
GBB_P&OO	0909-00	Sociaal Huis-niet-verdeelde ontvangsten en uitgaven	U	6.230.020	Maaltijdcheques	10.350	9.606	744	93%				
GBB_P&OO	0909-00	Sociaal Huis-niet-verdeelde ontvangsten en uitgaven	U	6.230.070	Gemeenschappelijke sociale dienst	380	330	50	87%				

Actie	Beleidsitem	Beleidsitem omschrijving	U/O	AR	Algemene rekening omschrijving	U-krediet	Aanrek	Saldo	% Aanrek	O-krediet	Vordering	Saldo	% Vord
GBB_P&OO	0909-00	Sociaal Huis-niet-verdeelde ontvangsten en uitgaven	O	7.450.010	Werknemersbijdrage maaltijdcheques					1.510	1.281	229	85%
GBB_P&OO	0946-00	Thuisbezorgde maaltijden	U	6.152.030	Administratiekosten	5		5	0%				
GBB_P&OO	0946-00	Thuisbezorgde maaltijden	U	6.155.000	Andere diensten en diverse leveringen		2	-2					
GBB_P&OO	0946-00	Thuisbezorgde maaltijden	U	6.202.000	Bezoldigingen contractueel personeel	14.200	13.910	290	98%				
GBB_P&OO	0946-00	Thuisbezorgde maaltijden	U	6.212.000	Werkgeversbijdragen contractueel personeel	4.175	4.024	151	96%				
GBB_P&OO	0946-00	Thuisbezorgde maaltijden	U	6.212.001	Tweede pensioenpijler contractuelen - werkgeversbijdrage	40	35	5	86%				
GBB_P&OO	0946-00	Thuisbezorgde maaltijden	U	6.222.000	Tweede pensioenpijler contractuelen (premie)	425	388	37	91%				
GBB_P&OO	0946-00	Thuisbezorgde maaltijden	U	6.230.011	Tweede pensioenpijler contractuelen (premie)								
GBB_P&OO	0946-00	Thuisbezorgde maaltijden	U	6.230.020	Maaltijdcheques	805	724	81	90%				
GBB_P&OO	0946-00	Thuisbezorgde maaltijden	U	6.230.070	Gemeenschappelijke sociale dienst	20	20	0	98%				
GBB_P&OO	0946-00	Thuisbezorgde maaltijden	O	7.450.010	Werknemersbijdrage maaltijdcheques					125	114	11	92%
GBB_P&OO	0947-00	Klusjesdienst	U	6.155.000	Andere diensten en diverse leveringen								
GBB_P&OO	0947-00	Klusjesdienst	U	6.202.000	Bezoldigingen contractueel personeel	5.170	5.157	13	100%				
GBB_P&OO	0947-00	Klusjesdienst	U	6.212.000	Werkgeversbijdragen contractueel personeel	800	798	2	100%				
GBB_P&OO	0947-00	Klusjesdienst	U	6.212.001	Tweede pensioenpijler contractuelen - werkgeversbijdrage		7	-7					
GBB_P&OO	0947-00	Klusjesdienst	U	6.222.000	Tweede pensioenpijler contractuelen (premie)		77	-77					
GBB_P&OO	0947-00	Klusjesdienst	O	7.450.010	Werknemersbijdrage maaltijdcheques						10	-10	
GBB_P&OO	0948-01	Reguliere poetsdienst	U	6.152.030	Administratiekosten	15		15	0%				
GBB_P&OO	0948-01	Reguliere poetsdienst	U	6.155.000	Andere diensten en diverse leveringen		11	-11					
GBB_P&OO	0948-01	Reguliere poetsdienst	U	6.202.000	Bezoldigingen contractueel personeel	92.000	84.552	7.448	92%				
GBB_P&OO	0948-01	Reguliere poetsdienst	U	6.212.000	Werkgeversbijdragen contractueel personeel	28.000	24.013	3.987	86%				
GBB_P&OO	0948-01	Reguliere poetsdienst	U	6.212.001	Tweede pensioenpijler contractuelen - werkgeversbijdrage	270	206	64	76%				
GBB_P&OO	0948-01	Reguliere poetsdienst	U	6.222.000	Tweede pensioenpijler contractuelen (premie)	3.210	2.317	893	72%				
GBB_P&OO	0948-01	Reguliere poetsdienst	U	6.230.011	Tweede pensioenpijler contractuelen (premie)								
GBB_P&OO	0948-01	Reguliere poetsdienst	U	6.230.020	Maaltijdcheques	5.500	4.684	816	85%				
GBB_P&OO	0948-01	Reguliere poetsdienst	U	6.230.070	Gemeenschappelijke sociale dienst	150	117	33	78%				
GBB_P&OO	0948-01	Reguliere poetsdienst	O	7.450.010	Werknemersbijdrage maaltijdcheques					800	553	247	69%
GBB_P&OO	0948-02	Poetsdienst via dienstencheques	U	6.152.030	Administratiekosten	65		65	0%				
GBB_P&OO	0948-02	Poetsdienst via dienstencheques	U	6.155.000	Andere diensten en diverse leveringen		55	-55					
GBB_P&OO	0948-02	Poetsdienst via dienstencheques	U	6.202.000	Bezoldigingen contractueel personeel	465.000	420.555	44.445	90%				
GBB_P&OO	0948-02	Poetsdienst via dienstencheques	U	6.212.000	Werkgeversbijdragen contractueel personeel	139.500	118.813	20.687	85%				
GBB_P&OO	0948-02	Poetsdienst via dienstencheques	U	6.212.001	Tweede pensioenpijler contractuelen - werkgeversbijdrage	1.225	1.021	204	83%				
GBB_P&OO	0948-02	Poetsdienst via dienstencheques	U	6.222.000	Tweede pensioenpijler contractuelen (premie)	14.700	11.463	3.237	78%				
GBB_P&OO	0948-02	Poetsdienst via dienstencheques	U	6.230.011	Tweede pensioenpijler contractuelen (premie)								
GBB_P&OO	0948-02	Poetsdienst via dienstencheques	U	6.230.020	Maaltijdcheques	25.100	18.274	6.826	73%				
GBB_P&OO	0948-02	Poetsdienst via dienstencheques	U	6.230.070	Gemeenschappelijke sociale dienst	690	576	114	83%				
GBB_P&OO	0948-02	Poetsdienst via dienstencheques	O	7.450.010	Werknemersbijdrage maaltijdcheques					4.050	3.105	945	77%
GBB_PATG	0050-00	Patrimonium zonder maatschappelijk doel	U	6.103.000	Onderhoud en herstel van onroerende goederen	2.000	667	1.333	33%				
GBB_PATG	0050-00	Patrimonium zonder maatschappelijk doel	U	6.110.000	Elektriciteit	13.000	9.239	3.761	71%				
GBB_PATG	0050-00	Patrimonium zonder maatschappelijk doel	U	6.111.000	Gas	2.750	4.206	-1.456	153%				
GBB_PATG	0050-00	Patrimonium zonder maatschappelijk doel	U	6.113.000	Water	3.000	592	2.408	20%				
GBB_PATG	0050-00	Patrimonium zonder maatschappelijk doel	O	7.001.000	Opbrengsten uit verhuring					20.850	21.401	-551	103%
GBB_PATG	0119-90	Overige algemene diensten - niet-verdeeld	U	6.100.000	Huur en huurlasten van onroerende goederen	12.000	7.000	5.000	58%				
GBB_PATG	0119-90	Overige algemene diensten - niet-verdeeld	U	6.103.000	Onderhoud en herstel van onroerende goederen	27.000	20.732	6.268	77%				
GBB_PATG	0119-90	Overige algemene diensten - niet-verdeeld	U	6.103.020	Huur installaties, inrichting en uitrusting	2.500	1.997	503	80%				

Actie	Beleidsitem	Beleidsitem omschrijving	U/O	AR	Algemene rekening omschrijving	U-krediet	Aanrek	Saldo	% Aanrek	O-krediet	Vordering	Saldo	% Vord
GBB_PATG	0119-90	Overige algemene diensten - niet-verdeeld	U	6.110.000	Elektriciteit	38.000	32.683	5.317	86%				
GBB_PATG	0119-90	Overige algemene diensten - niet-verdeeld	U	6.111.000	Gas	35.500	18.217	17.283	51%				
GBB_PATG	0119-90	Overige algemene diensten - niet-verdeeld	U	6.112.000	Stookolie	10.000	6.999	3.001	70%				
GBB_PATG	0119-90	Overige algemene diensten - niet-verdeeld	U	6.113.000	Water	2.200	2.211	-11	101%				
GBB_PATG	0119-90	Overige algemene diensten - niet-verdeeld	U	6.152.000	Diverse erelonen, vergoedingen en dienstverleningen	12.500	7.154	5.346	57%				
GBB_PATG	0119-90	Overige algemene diensten - niet-verdeeld	O	7.001.000	Opbrengsten uit verhuring						95	-95	
GBB_PATG	0200-00	Gemeentelijke Infrastructuur - niet-verdeeld	U	6.103.000	Onderhoud en herstel van onroerende goederen	8.000	6.699	1.301	84%				
GBB_PATG	0200-00	Gemeentelijke Infrastructuur - niet-verdeeld	U	6.110.000	Elektriciteit	8.000	7.133	867	89%				
GBB_PATG	0200-00	Gemeentelijke Infrastructuur - niet-verdeeld	U	6.113.000	Water	100	304	-204	304%				
GBB_PATG	0200-01	Wegen - technische dienst	U	6.110.000	Elektriciteit	6.000	5.137	863	86%				
GBB_PATG	0200-01	Wegen - technische dienst	U	6.113.000	Water	625	240	385	38%				
GBB_PATG	0309-00	Overig afvalbeheer (o.m. containerpark)	U	6.103.000	Onderhoud en herstel van onroerende goederen	2.200	1.922	278	87%				
GBB_PATG	0309-00	Overig afvalbeheer (o.m. containerpark)	U	6.110.000	Elektriciteit	5.000	4.615	385	92%				
GBB_PATG	0309-00	Overig afvalbeheer (o.m. containerpark)	U	6.113.000	Water	375	790	-415	211%				
GBB_PATG	0400-00	Politie	U	6.103.000	Onderhoud en herstel van onroerende goederen	2.000	1.279	721	64%				
GBB_PATG	0400-00	Politie	U	6.110.000	Elektriciteit	21.000	12.443	8.557	59%				
GBB_PATG	0400-00	Politie	U	6.111.000	Gas	5.000	5.834	-834	117%				
GBB_PATG	0400-00	Politie	U	6.113.000	Water	1.300	698	602	54%				
GBB_PATG	0400-00	Politie	O	7.001.000	Opbrengsten uit verhuring					9.225	9.484	-259	103%
GBB_PATG	0521-00	Toerisme	U	6.100.000	Huur en huurlasten van onroerende goederen	165	129	36	78%				
GBB_PATG	0521-00	Toerisme	U	6.103.000	Onderhoud en herstel van onroerende goederen	12.000	5.642	6.358	47%				
GBB_PATG	0521-00	Toerisme	U	6.110.000	Elektriciteit	12.000	4.209	7.791	35%				
GBB_PATG	0521-00	Toerisme	U	6.111.000	Gas	6.000	6.228	-228	104%				
GBB_PATG	0521-00	Toerisme	U	6.113.000	Water	4.000	2.754	1.246	69%				
GBB_PATG	0521-00	Toerisme	O	7.001.000	Opbrengsten uit verhuring					3.925	7.690	-3.765	196%
GBB_PATG	0640-00	Elektriciteitsvoorziening	O	7.000.080	Opbrengst Groene Stroom Certificaten								
GBB_PATG	0670-00	Straatverlichting	U	6.110.010	Elektriciteit - openbare verlichting								
GBB_PATG	0703-00	Bibliotheken	U	6.103.000	Onderhoud en herstel van onroerende goederen	2.500	802	1.698	32%				
GBB_PATG	0703-00	Bibliotheken	U	6.110.000	Elektriciteit	3.750	3.750		100%				
GBB_PATG	0703-00	Bibliotheken	U	6.111.000	Gas	4.300	4.240	60	99%				
GBB_PATG	0703-00	Bibliotheken	U	6.113.000	Water	1.000	896	104	90%				
GBB_PATG	0705-00	Gemeenschapscentrum - algemeen	U	6.100.000	Huur en huurlasten van onroerende goederen	1.335	1.364	-29	102%				
GBB_PATG	0705-00	Gemeenschapscentrum - algemeen	U	6.103.000	Onderhoud en herstel van onroerende goederen	48.000	30.614	17.386	64%				
GBB_PATG	0705-00	Gemeenschapscentrum - algemeen	U	6.110.000	Elektriciteit	25.000	19.307	5.693	77%				
GBB_PATG	0705-00	Gemeenschapscentrum - algemeen	U	6.111.000	Gas	33.500	36.395	-2.895	109%				
GBB_PATG	0705-00	Gemeenschapscentrum - algemeen	U	6.112.000	Stookolie	4.000	2.762	1.238	69%				
GBB_PATG	0705-00	Gemeenschapscentrum - algemeen	U	6.113.000	Water	9.500	9.743	-243	103%				
GBB_PATG	0705-01	Uitleendienst	U	6.100.000	Huur en huurlasten van onroerende goederen	1.000		1.000	0%				
GBB_PATG	0705-01	Uitleendienst	U	6.103.000	Onderhoud en herstel van onroerende goederen	1.000	11	989	1%				
GBB_PATG	0710-00	Feesten en plechtigheden	U	6.110.000	Elektriciteit	4.500	2.762	1.738	61%				
GBB_PATG	0710-00	Feesten en plechtigheden	U	6.140.000	Overige diensten - prestaties van derden	500	462	38	92%				
GBB_PATG	0742-01	Sporthallen	U	6.103.000	Onderhoud en herstel van onroerende goederen	13.000	8.867	4.133	68%				
GBB_PATG	0742-01	Sporthallen	U	6.110.000	Elektriciteit	10.000	7.800	2.200	78%				
GBB_PATG	0742-01	Sporthallen	U	6.111.000	Gas	12.500	10.704	1.796	86%				
GBB_PATG	0742-01	Sporthallen	U	6.112.000	Stookolie	9.000	3.623	5.377	40%				

Actie	Beleidsitem	Beleidsitem omschrijving	U/O	AR	Algemene rekening omschrijving	U-krediet	Aanrek	Saldo	% Aanrek	O-krediet	Vordering	Saldo	% Vord
GBB_PATG	0742-01	Sporthallen	U	6.113.000	Water	3.500	7.316	-3.816	209%				
GBB_PATG	0742-02	Sportterreinen en hun accommodatie	U	6.100.000	Huur en huurlasten van onroerende goederen	500	465	36	93%				
GBB_PATG	0742-02	Sportterreinen en hun accommodatie	U	6.103.000	Onderhoud en herstel van onroerende goederen	11.000	8.332	2.668	76%				
GBB_PATG	0742-02	Sportterreinen en hun accommodatie	U	6.110.000	Elektriciteit	10.000	1.099	8.901	11%				
GBB_PATG	0742-02	Sportterreinen en hun accommodatie	U	6.111.000	Gas	1.100	554	546	50%				
GBB_PATG	0742-02	Sportterreinen en hun accommodatie	U	6.112.000	Stookolie								
GBB_PATG	0742-02	Sportterreinen en hun accommodatie	U	6.113.000	Water	2.600	1.667	933	64%				
GBB_PATG	0752-00	Jeugd - Infrastructuur en faciliteiten t.b.v. kinderen en jongeren	U	6.100.000	Huur en huurlasten van onroerende goederen	2.000	1.477	523	74%				
GBB_PATG	0752-00	Jeugd - Infrastructuur en faciliteiten	U	6.103.000	Onderhoud en herstel van onroerende goederen	15.000	15.597	-597	104%				
GBB_PATG	0752-00	Jeugd - Infrastructuur en faciliteiten	U	6.110.000	Elektriciteit	2.850	3.100	-250	109%				
GBB_PATG	0752-00	Jeugd - Infrastructuur en faciliteiten	U	6.111.000	Gas	1.750	571	1.179	33%				
GBB_PATG	0752-00	Jeugd - Infrastructuur en faciliteiten	U	6.113.000	Water	1.300	375	925	29%				
GBB_PATG	0790-00	Erediensten	U	6.103.000	Onderhoud en herstel van onroerende goederen	2.000	2.271	-271	114%				
GBB_PATG	0790-00	Erediensten	U	6.110.000	Elektriciteit	13.000	7.737	5.263	60%				
GBB_PATG	0790-00	Erediensten	U	6.111.000	Gas	20.500	18.732	1.768	91%				
GBB_PATG	0790-00	Erediensten	U	6.113.000	Water	300		300	0%				
GBB_PATG	0800-00	Gewoon basisonderwijs	U	6.100.000	Huur en huurlasten van onroerende goederen	12.500	12.460	40	100%				
GBB_PATG	0800-00	Gewoon basisonderwijs	U	6.103.000	Onderhoud en herstel van onroerende goederen	24.685	23.476	1.209	95%				
GBB_PATG	0800-00	Gewoon basisonderwijs	U	6.110.000	Elektriciteit	27.000	18.748	8.252	69%				
GBB_PATG	0800-00	Gewoon basisonderwijs	U	6.111.000	Gas	4.400	5.012	-612	114%				
GBB_PATG	0800-00	Gewoon basisonderwijs	U	6.113.000	Water	5.500	2.484	3.016	45%				
GBB_PATG	0800-00	Gewoon basisonderwijs	O	7.001.000	Opbrengsten uit verhuur					21.450	21.405	45	100%
GBB_PATG	0820-00	Deeltijds kunstonderwijs	U	6.103.000	Onderhoud en herstel van onroerende goederen	4.500	2.297	2.203	51%				
GBB_PATG	0820-00	Deeltijds kunstonderwijs	U	6.110.000	Elektriciteit	5.000	3.466	1.534	69%				
GBB_PATG	0820-00	Deeltijds kunstonderwijs	U	6.111.000	Gas	8.100	9.453	-1.353	117%				
GBB_PATG	0820-00	Deeltijds kunstonderwijs	U	6.113.000	Water	1.300	194	1.106	15%				
GBB_PATG	0945-00	Kinderopvang	U	6.103.000	Onderhoud en herstel van onroerende goederen	7.500	2.820	4.680	38%				
GBB_PATG	0945-00	Kinderopvang	U	6.110.000	Elektriciteit	1.500	1.575	-75	105%				
GBB_PATG	0945-00	Kinderopvang	U	6.111.000	Gas	6.300	5.983	317	95%				
GBB_PATG	0945-00	Kinderopvang	U	6.113.000	Water	300	285	15	95%				
GBB_PATG	0950-00	Ouderenwoningen	U	6.103.000	Onderhoud en herstel van onroerende goederen	5.000	5.532	-532	111%				
GBB_PATG	0950-00	Ouderenwoningen	U	6.112.000	Stookolie	1.000		1.000	0%				
GBB_PATG	0950-00	Ouderenwoningen	O	7.001.000	Opbrengsten uit verhuur					43.500	43.935	-435	101%
GBB_PATG	0990-00	Begraafplaatsen	U	6.103.000	Onderhoud en herstel van onroerende goederen	1.500	732	768	49%				
GBB_PATG	0990-00	Begraafplaatsen	U	6.110.000	Elektriciteit	550	534	16	97%				
GBB_PATG	0990-00	Begraafplaatsen	U	6.113.000	Water	1.600	255	1.345	16%				
GBB_PATO	0050-00	Patrimonium zonder maatschappelijk doel	U	6.400.010	Onroerende voorheffing	500	492	8	98%				
GBB_PATO	0050-00	Patrimonium zonder maatschappelijk doel	O	7.001.000	Opbrengsten uit verhuur					2.600	2.627	-27	101%
GBB_PATO	0119-10	Dienst van de Gebouwen	U	6.112.001	Brandstof voertuigen	400	432	-32	108%				
GBB_PATO	0119-10	Dienst van de Gebouwen	U	6.141.000	Overige leveringen, benodigdheden	1.000	17	983	2%				
GBB_PATO	0119-90	Overige algemene diensten - niet-verdeeld	U	6.152.000	Diverse erelonen, vergoedingen en dienstverleningen		363	-363					
GBB_PATO	0903-01	LOI Complex Lieven Bauwensstraat	U	6.103.000	Onderhoud en herstel van onroerende goederen	7.000	5.453	1.547	78%				
GBB_PATO	0903-01	LOI Complex Lieven Bauwensstraat	U	6.110.000	Elektriciteit	6.000	3.752	2.248	63%				
GBB_PATO	0903-01	LOI Complex Lieven Bauwensstraat	U	6.111.000	Gas	2.500	1.921	579	77%				
GBB_PATO	0903-01	LOI Complex Lieven Bauwensstraat	U	6.113.000	Water	3.250	3.322	-72	102%				

Actie	Beleidsitem	Beleidsitem omschrijving	U/O	AR	Algemene rekening omschrijving	U-krediet	Aanrek	Saldo	% Aanrek	O-krediet	Vordering	Saldo	% Vord
GBB_PATO	0903-01	LOI Complex Lieven Bauwensstraat	U	6.120.001	Brandverzekering	720	717	3	100%				
GBB_PATO	0903-01	LOI Complex Lieven Bauwensstraat	U	6.140.200	Aankoop, onderhoud,herstel gereedschappen,materieel, machines, install.	1.000	737	263	74%				
GBB_PATO	0903-02	LOI Klijtberg	U	6.103.000	Onderhoud en herstel van onroerende goederen	1.000	944	56	94%				
GBB_PATO	0903-02	LOI Klijtberg	U	6.110.000	Elektriciteit	2.100	2.080	20	99%				
GBB_PATO	0903-02	LOI Klijtberg	U	6.111.000	Gas	1.975	878	1.097	44%				
GBB_PATO	0903-02	LOI Klijtberg	U	6.113.000	Water	1.280	1.041	239	81%				
GBB_PATO	0903-02	LOI Klijtberg	U	6.120.001	Brandverzekering	500	473	27	95%				
GBB_PATO	0903-02	LOI Klijtberg	U	6.140.200	Aankoop, onderhoud,herstel gereedschappen,materieel, machines, install.	500	308	192	62%				
GBB_PATO	0909-00	Sociaal Huis-niet-verdeelde ontvangsten en uitgaven	U	6.103.000	Onderhoud en herstel van onroerende goederen	4.000	3.467	533	87%				
GBB_PATO	0909-00	Sociaal Huis-niet-verdeelde ontvangsten en uitgaven	U	6.110.000	Elektriciteit	17.000	16.850	150	99%				
GBB_PATO	0909-00	Sociaal Huis-niet-verdeelde ontvangsten en uitgaven	U	6.111.000	Gas	6.500	5.184	1.316	80%				
GBB_PATO	0909-00	Sociaal Huis-niet-verdeelde ontvangsten en uitgaven	U	6.113.000	Water	450	437	13	97%				
GBB_PATO	0909-00	Sociaal Huis-niet-verdeelde ontvangsten en uitgaven	U	6.120.001	Brandverzekering	1.130	1.130	0	100%				
GBB_PATO	0909-00	Sociaal Huis-niet-verdeelde ontvangsten en uitgaven	U	6.140.200	Aankoop, onderhoud,herstel gereedschappen,materieel, machines, install.	1.500	384	1.116	26%				
GBB_PATO	0930-00	Sociale huisvesting	U	6.100.000	Huur en huurlasten van onroerende goederen	6.800	6.485	315	95%				
GBB_PATO	0930-00	Sociale huisvesting	U	6.103.000	Onderhoud en herstel van onroerende goederen	1.000	468	532	47%				
GBB_PATO	0930-00	Sociale huisvesting	U	6.110.000	Elektriciteit	3.000	2.523	477	84%				
GBB_PATO	0930-00	Sociale huisvesting	U	6.113.000	Water	2.000	1.536	464	77%				
GBB_PATO	0930-00	Sociale huisvesting	U	6.120.001	Brandverzekering	680	74	606	11%				
GBB_PATO	0930-00	Sociale huisvesting	U	6.140.200	Aankoop, onderhoud,herstel gereedschappen,materieel, machines, install.	250	10	240	4%				
GBB_PATO	0930-00	Sociale huisvesting	O	7.001.000	Opbrengsten uit verhuur					23.000	28.371	-5.371	123%
GBB_PATO	0950-00	Ouderenwoningen	U	6.103.000	Onderhoud en herstel van onroerende goederen	3.500	3.923	-423	112%				
GBB_PATO	0950-00	Ouderenwoningen	U	6.110.000	Elektriciteit	1.200	645	555	54%				
GBB_PATO	0950-00	Ouderenwoningen	U	6.113.000	Water		111	-111					
GBB_PATO	0950-00	Ouderenwoningen	U	6.120.001	Brandverzekering	575	646	-71	112%				
GBB_PATO	0950-00	Ouderenwoningen	U	6.140.200	Aankoop, onderhoud,herstel gereedschappen,materieel, machines, install.	1.000	379	621	38%				
GBB_PATO	0950-00	Ouderenwoningen	U	6.400.010	Onroerende voorheffing	2.200	2.258	-58	103%				
GBB_PATO	0950-00	Ouderenwoningen	O	7.001.000	Opbrengsten uit verhuur					23.550	17.778	5.772	75%
GBB_PATO	0952-00	Assistentiewoningen	U	6.103.000	Onderhoud en herstel van onroerende goederen	12.000	11.627	373	97%				
GBB_PATO	0952-00	Assistentiewoningen	U	6.110.000	Elektriciteit	4.100	2.322	1.778	57%				
GBB_PATO	0952-00	Assistentiewoningen	U	6.112.000	Stookolie	13.000	11.562	1.438	89%				
GBB_PATO	0952-00	Assistentiewoningen	U	6.113.000	Water	17.500	405	17.095	2%				
GBB_PATO	0952-00	Assistentiewoningen	U	6.120.001	Brandverzekering	975	973	2	100%				
GBB_PATO	0952-00	Assistentiewoningen	U	6.140.200	Aankoop, onderhoud en herstel gereedschappen,materieel, machines, installaties	3.000	2.941	59	98%				
GBB_PATO	0952-00	Assistentiewoningen	O	7.001.000	Opbrengsten uit verhuur					101.000	95.898	5.102	95%
GBB_PATO	0952-00	Assistentiewoningen	O	7.030.000	Opbrengst forfait, water, mazout en wasgeld					18.300	16.467	1.833	90%
GBB_RP	0600-00	Ruimtelijke planning	U	6.150.010	Drukwerk	1.100	617	483	56%				
GBB_RP	0600-00	Ruimtelijke planning	U	6.152.090	Vrijwilligerswerk	2.000	906	1.094	45%				
GBB_RP	0600-00	Ruimtelijke planning	U	6.490.050	Werkingsubsidies - andere overheden	91.210	59.473	31.737	65%				
GBB_RP	0600-00	Ruimtelijke planning	O	7.000.070	Opbrengsten ruimtelijke planning					60.000	73.774	-13.774	123%
GBB_SCHLDG	0040-00	Transacties ivm de openbare schuld	U	6.500.010	Rente, commissies en kosten verbonden aan leningschulden	289.903	283.131	6.772	98%				
GBB_SCHLDG	0040-00	Transacties ivm de openbare schuld	U	6.500.020	Intrest leasing overdracht openbare verlichting aan Fluvius	13.223	5.337	7.886	40%				
GBB_SCHLDO	0040-00	Transacties ivm de openbare schuld	U	6.500.010	Rente, commissies en kosten verbonden aan leningschulden	14.165	14.158	7	100%				
GBB_SH	0010-00	Algemene overdrachten tussen de diverse bestuurlijke niveaus	O	7.400.000	Gemeentefonds - basisdotatie					255.520	259.092	-3.572	101%
GBB_SH	0030-00	Financiële aangelegenheden	U	6.420.000	Minderwaarde op realisatie van operationele vorderingen	5.000	3.531	1.469	71%				

Actie	Beleidsitem	Beleidsitem omschrijving	U/O	AR	Algemene rekening omschrijving	U-krediet	Aanrek	Saldo	% Aanrek	O-krediet	Vordering	Saldo	% Vord
GBB_SH	0030-00	Financiële aangelegenheden	U	6.590.000	Diverse financiële kosten	750	523	227	70%				
GBB_SH	0119-90	Overige algemene diensten - niet-verdeeld	U	6.120.000	Overige verzekeringen	8.000	7.920	80	99%				
GBB_SH	0119-90	Overige algemene diensten - niet-verdeeld	U	6.150.030	Documentatie en abonnementen	1.500	1.036	464	69%				
GBB_SH	0119-90	Overige algemene diensten - niet-verdeeld	U	6.150.040	Lidmaatschapsbijdragen			0					
GBB_SH	0119-90	Overige algemene diensten - niet-verdeeld	U	6.150.050	Communicatiekosten - telefoon, internet, kabeltelevisie...	10.250	10.848	-598	106%				
GBB_SH	0119-90	Overige algemene diensten - niet-verdeeld	U	6.152.000	Diverse erelonen, vergoedingen en dienstverleningen	300	421	-121	140%				
GBB_SH	0119-90	Overige algemene diensten - niet-verdeeld	U	6.152.060	Erelonen advocaat	750		750	0%				
GBB_SH	0119-90	Overige algemene diensten - niet-verdeeld	U	6.159.001	Kosten interne vergaderingen	3.000	2.805	195	93%				
GBB_SH	0710-00	Feesten en plechtigheden	U	6.159.000	Receptie- en representatiekost	2.250	1.008	1.242	45%				
GBB_SH	0900-00	Sociale Dienst	U	6.141.000	Overige leveringen, benodigheden	1.500	1.283	217	86%				
GBB_SH	0900-00	Sociale Dienst	U	6.152.000	Diverse erelonen, vergoedingen en dienstverleningen	3.000	2.934	66	98%				
GBB_SH	0900-00	Sociale Dienst	U	6.430.000	Betaling van werkingskosten ingevolge een conventie	27.504	24.075	3.429	88%				
GBB_SH	0900-00	Sociale Dienst	U	6.480.011	Leefloon basisregeling 55%	180.000	190.696	-10.696	106%				
GBB_SH	0900-00	Sociale Dienst	U	6.480.022	Leefloon begunstigen ingeschreven in het vreemdelingenregister	110.000	92.351	17.649	84%				
GBB_SH	0900-00	Sociale Dienst	U	6.480.023	Leefloon dakloze 100%		938	-938					
GBB_SH	0900-00	Sociale Dienst	U	6.480.024	Toekenning installatiepremies (100 %)	8.000	3.888	4.112	49%				
GBB_SH	0900-00	Sociale Dienst	U	6.480.029	Leefloon: toelage onderhoudsgeld (100%)	200	168	32	84%				
GBB_SH	0900-00	Sociale Dienst	U	6.481.000	Steu in speciën	10.000	9.628	372	96%				
GBB_SH	0900-00	Sociale Dienst	U	6.481.001	Energietoelage	4.000	3.710	290	93%				
GBB_SH	0900-00	Sociale Dienst	U	6.481.002	Verwarmingstoelage	5.000	5.015	-15	100%				
GBB_SH	0900-00	Sociale Dienst	U	6.481.003	Huurtoelage	7.000	7.650	-650	109%				
GBB_SH	0900-00	Sociale Dienst	U	6.481.004	Kindertoelage	7.500	6.375	1.125	85%				
GBB_SH	0900-00	Sociale Dienst	U	6.481.006	Stookoliepremie hoger overheid	55.000	43.999	11.001	80%				
GBB_SH	0900-00	Sociale Dienst	U	6.481.007	Toelage poetshulp	250		250	0%				
GBB_SH	0900-00	Sociale Dienst	U	6.481.010	Toelage karweihielp	100		100	0%				
GBB_SH	0900-00	Sociale Dienst	U	6.481.105	Voorschot op werkloosheidsuitkering		1.296	-1.296					
GBB_SH	0900-00	Sociale Dienst	U	6.482.001	Steu in natura	9.000	12.025	-3.025	134%				
GBB_SH	0900-00	Sociale Dienst	U	6.482.002	Betaling bijdragen ziekte en invaliditeit	500	463	37	93%				
GBB_SH	0900-00	Sociale Dienst	U	6.482.011	Tussenkost in de verblijfskosten van bejaardentehuizen	15.000	6.245	8.755	42%				
GBB_SH	0900-00	Sociale Dienst	U	6.482.022	Bijdrage in de huurlasten	25.000	19.985	5.015	80%				
GBB_SH	0900-00	Sociale Dienst	U	6.482.023	Bijdrage voor kosten van medische verzorging	200		200	0%				
GBB_SH	0900-00	Sociale Dienst	U	6.482.024	Bijdrage voor kosten van paramedische verzorging	200		200	0%				
GBB_SH	0900-00	Sociale Dienst	U	6.482.025	Bijdrage voor farmaceutische kosten	500	346	154	69%				
GBB_SH	0900-00	Sociale Dienst	U	6.482.026	Bijdrage voor begrafenis kosten	3.750	1.225	2.525	33%				
GBB_SH	0900-00	Sociale Dienst	U	6.482.028	Kosten socio-culturele integratie	8.000	7.810	190	98%				
GBB_SH	0900-00	Sociale Dienst	O	7.000.008	Opbrengst prestaties sociale dienst (CSR)					12.500	17.714	-5.214	142%
GBB_SH	0900-00	Sociale Dienst	O	7.000.009	Opbrengsten pamberbank						144	-144	
GBB_SH	0900-00	Sociale Dienst	O	7.406.002	Sociaal energiefonds gas en elektriciteit					54.350	54.075	275	99%
GBB_SH	0900-00	Sociale Dienst	O	7.406.003	Vergoeding oplaadterminals					3.000	6.067	-3.067	202%
GBB_SH	0900-00	Sociale Dienst	O	7.406.004	Vergoeding beheerskosten toegekende stookoliepremies					2.750	2.610	140	95%
GBB_SH	0900-00	Sociale Dienst	O	7.406.006	Terugbetaling staat stookoliepremies					55.000	43.999	11.001	80%
GBB_SH	0900-00	Sociale Dienst	O	7.406.009	Overige specifieke werkingsubsidies						50	-50	
GBB_SH	0900-00	Sociale Dienst	O	7.406.028	Toelage staat kost socio-culturele participatiepremie					5.500	4.833	667	88%
GBB_SH	0900-00	Sociale Dienst	O	7.408.011	Subsidie leefloon basisregeling 55%					108.000	113.388	-5.388	105%
GBB_SH	0900-00	Sociale Dienst	O	7.408.012	Subsidie begeleiding - kosten en activering GPMI - 10%					10.000	9.644	356	96%

Actie	Beleidsitem	Beleidsitem omschrijving	U/O	AR	Algemene rekening omschrijving	U-krediet	Aanrek	Saldo	% Aanrek	O-krediet	Vordering	Saldo	% Vord
GBB_SH	0900-00	Sociale Dienst	O	7.408.014	Tussenkomst personeelskost leefloondossiers					11.000	13.934	-2.934	127%
GBB_SH	0900-00	Sociale Dienst	O	7.408.022	Subsidie leefloon begunstigten ingeschreven in het vreemdelingenregister					110.000	69.816	40.184	63%
GBB_SH	0900-00	Sociale Dienst	O	7.408.024	Subsidie staat toekenning installatiepremie					8.000	3.888	4.112	49%
GBB_SH	0900-00	Sociale Dienst	O	7.408.028	Subsidie begeleiding en activering GPMI student - 10%					1.125	1.550	-425	138%
GBB_SH	0900-00	Sociale Dienst	O	7.408.029	Subsidie Leefloon: toelage onderhoudsgeld (100%)					200	252	-52	126%
GBB_SH	0900-00	Sociale Dienst	O	7.480.011	Recuperatie van leefloon						1.396	-1.396	
GBB_SH	0900-00	Sociale Dienst	O	7.480.022	Recuperatie leefloon begunstigten ingeschreven in vreemdelingenregister						2.478	-2.478	
GBB_SH	0900-00	Sociale Dienst	O	7.481.000	Recuperatie steun in speciën					8.000	7.298	702	91%
GBB_SH	0900-00	Sociale Dienst	O	7.481.001	Recuperatie energietoelage						10	-10	
GBB_SH	0900-00	Sociale Dienst	O	7.481.002	Recuperatie verwarmingstoelage						15	-15	
GBB_SH	0900-00	Sociale Dienst	O	7.481.004	Recuperatie kindertoelage						30	-30	
GBB_SH	0900-00	Sociale Dienst	O	7.481.105	Recuperatie voorschot op werkloosheid						1.296	-1.296	
GBB_SH	0900-00	Sociale Dienst	O	7.482.001	Recuperatie steun in natura					5.000	3.731	1.269	75%
GBB_SH	0900-00	Sociale Dienst	O	7.482.011	recuperatie tussenkomst rusthuiskosten					2.500	2.686	-186	107%
GBB_SH	0900-00	Sociale Dienst	O	7.482.022	Recuperatie van bijdrage in de huurlasten					25.000	19.824	5.176	79%
GBB_SH	0900-00	Sociale Dienst	O	7.482.025	Recuperatie tussenkomst farmaceutische kosten						257	-257	
GBB_SH	0902-00	Integratie van personen met een vreemde herkomst	U	6.152.090	Vrijwilligerswerk								
GBB_SH	0902-00	Integratie van personen met een vreemde herkomst	U	6.482.044	Steun buitenlandse behoeftigen, geen recht op leefloon	60.000	55.750	4.250	93%				
GBB_SH	0902-00	Integratie van personen met een vreemde herkomst	U	6.482.045	Steun toegewezen asielzoekers	6.000	3.959	2.041	66%				
GBB_SH	0902-00	Integratie van personen met een vreemde herkomst	O	7.409.044	Subsidie POD MI steun buitenlandse behoeftigen, geen recht op leefloon					60.000	55.792	4.208	93%
GBB_SH	0902-00	Integratie van personen met een vreemde herkomst	O	7.409.045	Subsidie POD MI financiële steun toegewezen asielzoekers					6.000	3.959	2.041	66%
GBB_SH	0902-00	Integratie van personen met een vreemde herkomst	O	7.482.044	Recuperatie steun buitenlandse behoeftigen, geen recht op leefloon						253	-253	
GBB_SH	0903-01	LOI Complex Lieven Bauwensstraat	U	6.140.000	Overige diensten - prestaties van derden		1.770	-1.770					
GBB_SH	0903-01	LOI Complex Lieven Bauwensstraat	U	6.140.000	Overige diensten - prestaties van derden	2.500		2.500	0%				
GBB_SH	0903-01	LOI Complex Lieven Bauwensstraat	U	6.141.000	Overige leveringen, benodigdheden	6.000	6.545	-545	109%				
GBB_SH	0903-01	LOI Complex Lieven Bauwensstraat	U	6.150.050	Communicatiekosten - telefoon, internet, kabeltelevisie...	3.500	5.483	-1.983	157%				
GBB_SH	0903-01	LOI Complex Lieven Bauwensstraat	U	6.152.000	Diverse erelonen, vergoedingen en dienstverleningen	500		500	0%				
GBB_SH	0903-01	LOI Complex Lieven Bauwensstraat	U	6.152.090	Vrijwilligerswerk	2.500	1.894	606	76%				
GBB_SH	0903-01	LOI Complex Lieven Bauwensstraat	U	6.482.046	Steun medische kosten politieke vluchtelingen	7.000	7.798	-798	111%				
GBB_SH	0903-01	LOI Complex Lieven Bauwensstraat	U	6.482.048	Leefgeld materiële opvang politieke vluchtelingen	30.000	26.914	3.086	90%				
GBB_SH	0903-01	LOI Complex Lieven Bauwensstraat	O	7.409.046	Subsidie POD MI steun medische kosten politieke vluchtelingen					5.000	4.955	45	99%
GBB_SH	0903-01	LOI Complex Lieven Bauwensstraat	O	7.409.048	Subsidie Fedasil materiële opvang politieke vluchtelingen					120.000	116.736	3.264	97%
GBB_SH	0903-01	LOI Complex Lieven Bauwensstraat	O	7.450.000	Diverse operationele opbrengsten - gerecupereerde kosten						5	-5	
GBB_SH	0903-01	LOI Complex Lieven Bauwensstraat	O	7.482.048	Recuperatie leefgeld materiële opvang politieke vluchtelingen						60	-60	
GBB_SH	0903-02	LOI Klijtberg	U	6.140.000	Overige diensten - prestaties van derden	500		500	0%				
GBB_SH	0903-02	LOI Klijtberg	U	6.141.000	Overige leveringen, benodigdheden	1.800	1.984	-184	110%				
GBB_SH	0903-02	LOI Klijtberg	U	6.150.050	Communicatiekosten - telefoon, internet, kabeltelevisie...	850	755	95	89%				
GBB_SH	0903-02	LOI Klijtberg	U	6.152.000	Diverse erelonen, vergoedingen en dienstverleningen	250		250	0%				
GBB_SH	0903-02	LOI Klijtberg	U	6.482.046	Steun medische kosten politieke vluchtelingen	500	172	328	34%				
GBB_SH	0903-02	LOI Klijtberg	U	6.482.048	Leefgeld materiële opvang politieke vluchtelingen	15.000	13.752	1.248	92%				
GBB_SH	0903-02	LOI Klijtberg	O	7.409.046	Subsidie POD MI steun medische kosten politieke vluchtelingen					1.500	272	1.228	18%
GBB_SH	0903-02	LOI Klijtberg	O	7.409.048	Subsidie Fedasil materiële opvang politieke vluchtelingen					52.000	59.238	-7.238	114%
GBB_SH	0904-00	Activering van tewerkstelling	U	6.141.000	Overige leveringen, benodigdheden	750	380	370	51%				
GBB_SH	0904-00	Activering van tewerkstelling	U	6.481.009	Vergoeding voortraject tewerkstelling	750	889	-139	119%				
GBB_SH	0904-00	Activering van tewerkstelling	O	7.000.010	Opbrengsten wijkwerkcheques					7.500	7.814	-314	104%

Actie	Beleidsitem	Beleidsitem omschrijving	U/O	AR	Algemene rekening omschrijving	U-krediet	Aanrek	Saldo	% Aanrek	O-krediet	Vordering	Saldo	% Vord
GBB_SH	0905-00	Dienst voor juridische informatie en advies	U	6.430.000	Betaling van werkingskosten ingevolge een conventie	25.000	24.202	798	97%				
GBB_SH	0909-00	Sociaal Huis-niet-verdeelde ontvangsten en uitgaven	U	6.112.001	Brandstof voertuigen	500	251	249	50%				
GBB_SH	0909-00	Sociaal Huis-niet-verdeelde ontvangsten en uitgaven	U	6.140.000	Overige diensten - prestaties van derden	500		500	0%				
GBB_SH	0909-00	Sociaal Huis-niet-verdeelde ontvangsten en uitgaven	U	6.140.400	Nazicht, onderhoud en controle rollend materieel	250	237	13	95%				
GBB_SH	0909-00	Sociaal Huis-niet-verdeelde ontvangsten en uitgaven	U	6.141.000	Overige leveringen, benodigdheden	2.800		2.800	0%				
GBB_SH	0909-00	Sociaal Huis-niet-verdeelde ontvangsten en uitgaven	U	6.150.010	Drukkerwerk		118	-118					
GBB_SH	0909-00	Sociaal Huis-niet-verdeelde ontvangsten en uitgaven	U	6.400.000	Diverse belastingen	135		135	0%				
GBB_SH	0909-00	Sociaal Huis-niet-verdeelde ontvangsten en uitgaven	U	6.490.010	Werkingsubsidies - huishoudens	22.500	1.469	21.031	7%				
GBB_SH	0909-00	Sociaal Huis-niet-verdeelde ontvangsten en uitgaven	U	6.490.020	Werkingsubsidies - verenigingen								
GBB_SH	0909-00	Sociaal Huis-niet-verdeelde ontvangsten en uitgaven	O	7.450.000	Diverse operationele opbrengsten - gerecupereerde kosten					2.500	3.069	-569	123%
GBB_SH	0909-00	Sociaal Huis-niet-verdeelde ontvangsten en uitgaven	O	7.450.050	Giften, schenkingen vlottende activa met last						1.750	-1.750	
GBB_SH	0930-00	Sociale huisvesting	U	6.141.000	Overige leveringen, benodigdheden	2.000		2.000	0%				
GBB_SH	0930-00	Sociale huisvesting	U	6.430.000	Betaling van werkingskosten ingevolge een conventie	11.520	11.520	0	100%				
GBB_SH	0943-00	Gezins hulp	U	6.490.020	Werkingsubsidies - verenigingen	16.000	12.108	3.892	76%				
GBB_SH	0943-00	Gezins hulp	U	6.490.040	Werkingsubsidies - adviesorganen	10.000	10.000		100%				
GBB_SH	0943-00	Gezins hulp	O	7.406.009	Overige specifieke werkingsubsidies								
GBB_SH	0943-01	Kledijwinkel	U	6.141.000	Overige leveringen, benodigdheden	100		100	0%				
GBB_SH	0943-01	Kledijwinkel	U	6.152.090	Vrijwilligerswerk	2.500	2.563	-63	103%				
GBB_SH	0943-01	Kledijwinkel	O	7.000.006	Opbrengsten kledijwinkel					1.000	516	484	52%
GBB_SH	0946-00	Thuisbezorgde maaltijden	U	6.000.000	Aankoop van thuisbezorgde maaltijden	62.000	63.778	-1.778	103%				
GBB_SH	0946-00	Thuisbezorgde maaltijden	U	6.112.001	Brandstof voertuigen	1.500	1.907	-407	127%				
GBB_SH	0946-00	Thuisbezorgde maaltijden	U	6.140.400	Nazicht, onderhoud en controle rollend materieel	800	678	122	85%				
GBB_SH	0946-00	Thuisbezorgde maaltijden	U	6.141.000	Overige leveringen, benodigdheden	100		100	0%				
GBB_SH	0946-00	Thuisbezorgde maaltijden	U	6.400.000	Diverse belastingen	135		135	0%				
GBB_SH	0946-00	Thuisbezorgde maaltijden	O	7.000.001	Opbrengsten thuisbezorgde maaltijden					68.000	69.934	-1.934	103%
GBB_SH	0947-00	Klusjesdienst	U	6.430.000	Betaling van werkingskosten ingevolge een conventie	15.000		15.000	0%				
GBB_SH	0947-00	Klusjesdienst	O	7.000.003	Opbrengsten karwei hulp						87	-87	
GBB_SH	0948-01	Reguliere poetsdienst	O	7.000.002	Opbrengsten reguliere poetsdienst					22.000	21.619	381	98%
GBB_SH	0948-02	Poetsdienst via dienstencheques	O	7.000.004	Opbrengsten poetshulp via dienstencheques - aandeel cliënt					185.000	181.989	3.011	98%
GBB_SH	0948-02	Poetsdienst via dienstencheques	O	7.000.005	Opbrengsten poetshulp via dienstencheques - aandeel federale overheid					295.000	289.741	5.259	98%
GBB_SH	0950-00	Ouderenwoningen	U	6.140.000	Overige diensten - prestaties van derden		135	-135					
GBB_SH	0950-00	Ouderenwoningen	O	7.450.000	Diverse operationele opbrengsten - gerecupereerde kosten						165	-165	
GBB_SH	0952-00	Assistentiewoningen	U	6.150.050	Communicatiekosten - telefoon, internet, kabeltelevisie...	1.500	1.475	25	98%				
GBB_SH	0952-00	Assistentiewoningen	U	6.152.000	Diverse erelonen, vergoedingen en dienstverleningen	7.100	6.567	533	92%				
GBB_SH	0952-00	Assistentiewoningen	O	7.450.000	Diverse operationele opbrengsten - gerecupereerde kosten						91	-91	
GBB_SH	0959-00	Overige verrichtingen betreffende ouderen	U	6.141.000	Overige leveringen, benodigdheden	1.500		1.500	0%				
GBB_SH	0959-00	Overige verrichtingen betreffende ouderen	U	6.490.040	Werkingsubsidies - adviesorganen	31.500	29.500	2.000	94%				
GBB_SH	0959-00	Overige verrichtingen betreffende ouderen	O	7.000.011	Verkopen UIT-Pas					250	3	247	1%
GBB_SH	0959-00	Overige verrichtingen betreffende ouderen	O	7.482.012	Recuperatie kosten activiteiten voor bejaarden						1.117	-1.117	
GBB_SH	0959-01	ANNAH	U	6.141.000	Overige leveringen, benodigdheden	1.250	405	845	32%				
GBB_SH	0959-01	ANNAH	U	6.150.010	Drukkerwerk	1.500	420	1.080	28%				
GBB_SH	0959-01	ANNAH	U	6.152.090	Vrijwilligerswerk	26.000	19.118	6.882	74%				
GBB_SH	0959-01	ANNAH	O	7.000.007	Opbrengsten Annah-werking					29.000	20.981	8.019	72%
GBB_SPORT	0740-00	Sportsector en-verenigingsondersteuning	U	6.450.000	Diverse operationele kosten	195.000	195.000	0	100%				
GBB_SPORT	0740-00	Sportsector en-verenigingsondersteuning	U	6.490.020	Werkingsubsidies - verenigingen	115.650	108.900	6.750	94%				

Actie	Beleidsitem	Beleidsitem omschrijving	U/O	AR	Algemene rekening omschrijving	U-krediet	Aanrek	Saldo	% Aanrek	O-krediet	Vordering	Saldo	% Vord
GBB_SPORT	0740-00	Sportsector en-verenigingsondersteuning	U	6.490.040	Werkingsubsidies - adviesorganen	7.000	7.000	0	100%				
GBB_SPORT	0740-00	Sportsector en-verenigingsondersteuning	O	7.450.000	Diverse operationele opbrengsten - gerecupereerde kosten					195.000	195.000	0	100%
GBB_SPORT	0741-00	Sportpromotie en -evenementen - werking dienst	U	6.140.000	Overige diensten - prestaties van derden	43.000	30.017	12.983	70%				
GBB_SPORT	0741-00	Sportpromotie en -evenementen - werking dienst	U	6.140.600	Busvervoer	3.500	446	3.054	13%				
GBB_SPORT	0741-00	Sportpromotie en -evenementen - werking dienst	U	6.141.000	Overige leveringen, benodigdheden	10.000	5.854	4.146	59%				
GBB_SPORT	0741-00	Sportpromotie en -evenementen - werking dienst	U	6.150.010	Drukwerk	1.650	553	1.097	34%				
GBB_SPORT	0741-00	Sportpromotie en -evenementen - werking dienst	U	6.152.090	Vrijwilligerswerk	2.000	197	1.803	10%				
GBB_SPORT	0741-00	Sportpromotie en -evenementen - werking dienst	U	6.152.100	Verenigingswerk		720	-720					
GBB_SPORT	0741-00	Sportpromotie en -evenementen - werking dienst	O	7.000.140	Opbrengsten Sportaanbod					41.000	38.962	2.038	95%
GBB_SPORT	0742-01	Sporthallen	U	6.140.000	Overige diensten - prestaties van derden		431	-431					
GBB_SPORT	0742-01	Sporthallen	U	6.152.080	Auteursrechten	1.280		1.280	0%				
GBB_SPORT	0742-01	Sporthallen	U	6.152.090	Vrijwilligerswerk		1.865	-1.865					
GBB_SPORT	0742-01	Sporthallen	U	6.152.100	Verenigingswerk		840	-840					
GBB_SPORT	0742-01	Sporthallen	O	7.000.140	Opbrengsten Sportaanbod						20	-20	
GBB_SPORT	0742-01	Sporthallen	O	7.001.000	Opbrengsten uit verhuur					27.000	12.132	14.868	45%
GBB_SPORT	0742-02	Sportterreinen en hun accommodatie	U	6.141.000	Overige leveringen, benodigdheden	5.000	4.486	514	90%				
GBB_SPORT	0742-02	Sportterreinen en hun accommodatie	U	6.152.080	Auteursrechten	650		650	0%				
GBB_SPORT	0742-02	Sportterreinen en hun accommodatie	O	7.001.000	Opbrengsten uit verhuur					6.000	13.768	-7.768	229%
GBB_TOELAE	0400-00	Politie	U	6.490.050	Werkingsubsidies - andere overheden	1.201.156	1.201.156	0	100%				
GBB_TOELAE	0410-00	Brandweer	U	6.490.050	Werkingsubsidies - andere overheden	370.185	316.185	54.000	85%				
GBB_TOELAE	0410-00	Brandweer	O	7.450.000	Diverse operationele opbrengsten - gerecupereerde kosten					153.630	153.631	-1	100%
GBB_TOELAE	0790-00	Erediensten	U	6.490.050	Werkingsubsidies - andere overheden	150.000	143.597	6.403	96%				
GBB_TOER	0521-00	Toerisme	U	6.140.000	Overige diensten - prestaties van derden	4.500	1.217	3.283	27%				
GBB_TOER	0521-00	Toerisme	U	6.152.090	Vrijwilligerswerk	1.750	1.634	116	93%				
GBB_TOER	0521-00	Toerisme	U	6.490.050	Werkingsubsidies - andere overheden	5.445	5.135	310	94%				
GBB_TOER	0521-00	Toerisme	O	7.000.060	Opbrengsten Toerisme					300	242	58	81%
GBB_VERZEK	0050-00	Patrimonium zonder maatschappelijk doel	U	6.120.001	Brandverzekering	1.250	1.232	18	99%				
GBB_VERZEK	0119-90	Overige algemene diensten - niet-verdeeld	U	6.120.000	Overige verzekeringen	45.000	38.640	6.360	86%				
GBB_VERZEK	0119-90	Overige algemene diensten - niet-verdeeld	U	6.120.001	Brandverzekering	9.900	5.143	4.757	52%				
GBB_VERZEK	0200-00	Gemeentelijke Infrastructuur - niet-verdeeld	U	6.120.001	Brandverzekering	2.700	2.556	144	95%				
GBB_VERZEK	0309-00	Overig afvalbeheer (o.m. containerpark)	U	6.120.001	Brandverzekering	105	105	0	100%				
GBB_VERZEK	0400-00	Politie	U	6.120.001	Brandverzekering	450		450	0%				
GBB_VERZEK	0410-00	Brandweer	U	6.120.000	Overige verzekeringen								
GBB_VERZEK	0410-00	Brandweer	U	6.120.001	Brandverzekering	1.210	1.132	78	94%				
GBB_VERZEK	0521-00	Toerisme	U	6.120.001	Brandverzekering	1.895	1.892	3	100%				
GBB_VERZEK	0680-00	Groene ruimte	U	6.120.001	Brandverzekering								
GBB_VERZEK	0703-00	Bibliotheken	U	6.120.001	Brandverzekering	2.210	2.206	4	100%				
GBB_VERZEK	0705-00	Gemeenschapscentrum - algemeen	U	6.120.001	Brandverzekering	6.500	8.583	-2.083	132%				
GBB_VERZEK	0742-00	Zwembad	U	6.120.001	Brandverzekering	3.000		3.000	0%				
GBB_VERZEK	0742-01	Sporthallen	U	6.120.001	Brandverzekering	1.750	1.738	13	99%				
GBB_VERZEK	0742-02	Sportterreinen en hun accommodatie	U	6.120.000	Overige verzekeringen								
GBB_VERZEK	0742-02	Sportterreinen en hun accommodatie	U	6.120.001	Brandverzekering	1.310	1.189	121	91%				
GBB_VERZEK	0752-00	Jeugd - Infrastructuur en faciliteiten	U	6.120.001	Brandverzekering	2.065	2.062	3	100%				
GBB_VERZEK	0800-00	Gewoon basisonderwijs	U	6.120.000	Overige verzekeringen	880	640	240	73%				
GBB_VERZEK	0800-00	Gewoon basisonderwijs	U	6.120.001	Brandverzekering	4.250	4.223	27	99%				

Actie	Beleidsitem	Beleidsitem omschrijving	U/O	AR	Algemene rekening omschrijving	U-krediet	Aanrek	Saldo	% Aanrek	O-krediet	Vordering	Saldo	% Vord
GBB_VERZEK	0945-00	Kinderopvang	U	6.120.001	Brandverzekering	500	499	1	100%				
GBB_VERZEK	0950-00	Ouderenwoningen	U	6.120.001	Brandverzekering	625	622	3	100%				
					Totale exploitatieuitgaven	19.003.607	17.340.704	1.662.903	91%				
					Totale exploitatieontvangsten					22.903.828	23.004.682	-100.854	100%
					Totaal exploitatiesaldo					3.900.221	5.663.978	-1.763.757	145%