

# Anzegem morgen

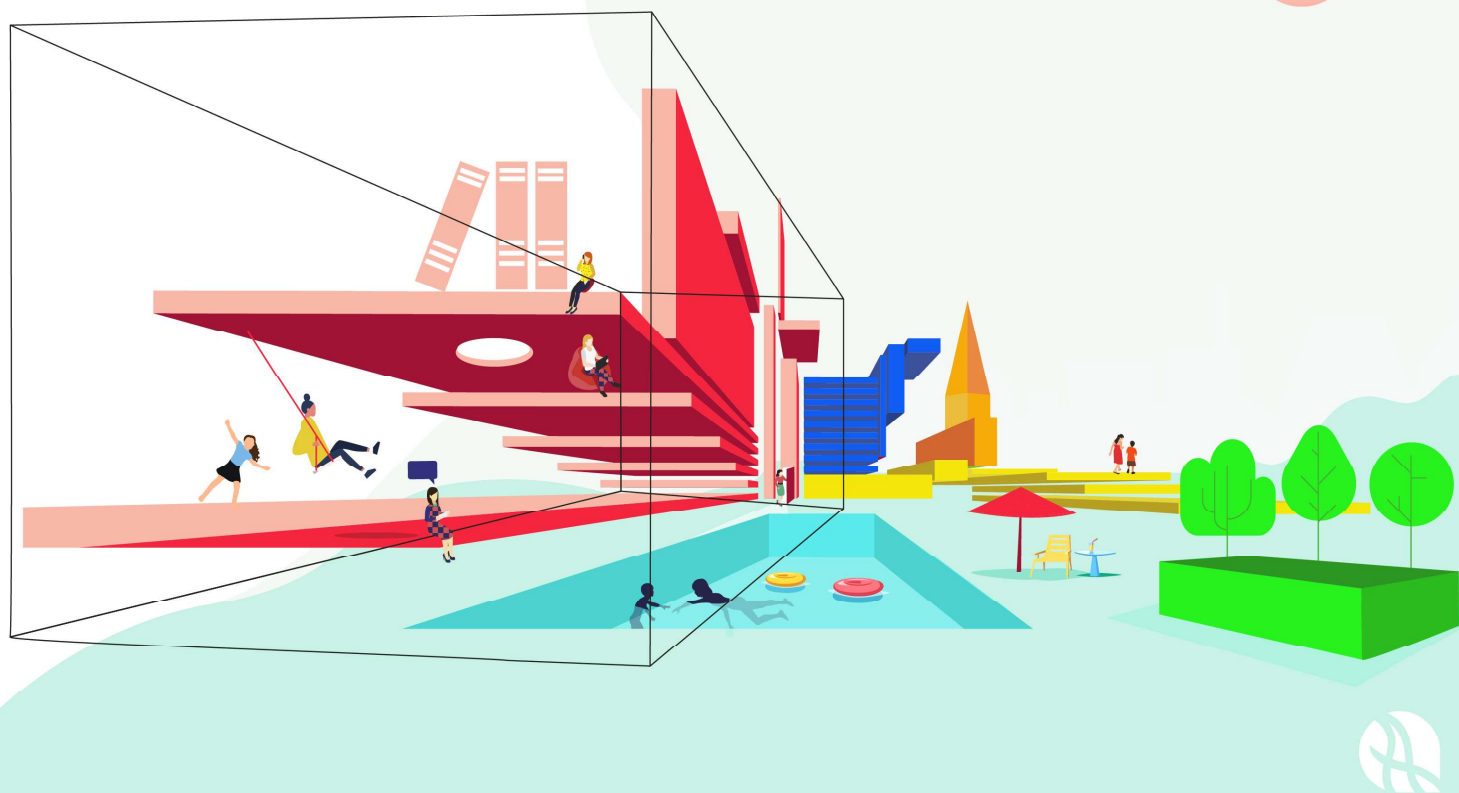

Documentatie  
meerjarenplanaanpassing 1  
2020-2025

# Inhoudstafel

---

Omgevingsanalyse .....	1
Overzicht doelstellingen, actieplannen en acties (ODAA).....	3
Overzicht doelstellingen, actieplannen en acties met volledige omschrijving .....	32
Overzicht beleidsdomeinen, beleidsvelden en beleidsitems .....	34
Lijst toegestane werkings- en investeringssubsidies .....	36
Overzicht van de verbonden entiteiten .....	38
Overzicht personeelsinzet .....	39
Overzicht jaarlijkse opbrengst per belastingsoort .....	43
Overzicht daden van beschikking .....	44
Overzicht jaarbudgetrekeningen exploitatieuitgaven en -ontvangsten gesorteerd per actie, beleidsitem en algemene rekening .....	45
Overzicht van het verschil meerjarenplanaanpassing 1 t.o.v. het origineel meerjarenplan van de jaarbudgetrekeningen exploitatieuitgaven en -ontvangsten gesorteerd per actie, beleidsitem en algemene rekening .....	66
Overzicht jaarbudgetrekeningen investeringsuitgaven gesorteerd per actie, beleidsitem en algemene rekening .....	79
Overzicht jaarbudgetrekeningen investeringsontvangsten gesorteerd per actie, beleidsitem en algemene rekening .....	84
Gedelegeerde overheidsopdrachten .....	86

# Omgevingsanalyse

De meest actuele versie van de omgevingsanalyse is te raadplegen op de gemeentelijk webpagina: [www.anzegem.be/meerjarenplan2025](http://www.anzegem.be/meerjarenplan2025)

Het spreekt echter voor zich dat de coronacrisis een grote impact heeft op de gemeentelijke werking. Tijdens de raadscommissie Financiën en Algemene Zaken van 24 september 2020 werd toegelicht welke de impact van deze crisis was en welke maatregelen werden genomen om hieraan tegemoet te komen en wat gedaan werd ter ondersteuning van burgers, verenigingen en organisaties.

We geven hier beknopt weer welke impact er was/is op het personeel, op de hulp- en dienstverlening en op de financiën.

## **PERSONEEL**

De impact van de coronacrisis op het personeel is groot. Om de werking en de dienstverlening te kunnen continueren werden volgende maatregelen genomen:

- Waar mogelijk werd telewerk ingelast. Dit om de werkruimten te ontlasten en ervoor te zorgen dat bij besmetting van een personeelslid andere collega's in de mate van het mogelijke gevrijwaard blijven.
- Vergaderingen werden zoveel mogelijk digitaal georganiseerd.
- Sommige medewerkers kregen tijdelijk andere taken toegewezen om collega diensten waar extra taken dienden opgenomen worden, te ondersteunen.
- Naargelang noodzaak kwam de crisiscel tot soms dagelijks samen om de steeds wijzigende omstandigheden te bespreken of om de door de hogere overheden genomen beslissingen te vertalen op gemeentelijk niveau.

## **HULP- EN DIENSTVERLENING**

Ook de hulp- en dienstverlening naar de burger toe werd door deze crisis zwaar onder druk gezet. Om toch ons aanbod naar de burger te kunnen blijven verzekeren werden volgende maatregelen genomen:

- In het begin van de crisis werd overgegaan tot minimale dienstverlening. Samen met de verbetering van de situatie in de late lente en zomer, werd het aanbod geleidelijk opgeschaald.
- Er werd volop geëxperimenteerd met hoe de dienstverlening aangeboden kon worden. Bereikbaarheidsuren werden aangepast en het werken op afspraak werd ingevoerd en wordt tot op heden nog steeds toegepast.
- Het eigen vrijetijdsaanbod, met uitzondering van de buitenschoolse kinderopvang en de bibliotheek, viel zowel in de eerste als in de tweede golf, volledig stil. Alternatieven werden uitgewerkt en tijdens de late lente en zomer kon er toch een aangepast aanbod aan de burger aangeboden worden.
- Vanuit het Sociaal Huis werden diverse initiatieven en projecten ontwikkeld om personen die het moeilijk hadden tegen gevolge deze crisis (eenzaamheid, financiële problemen...) te ondersteunen. Iedere Anzegemnaar kreeg ook een gratis mondmasker aangeboden.
- Er vonden ook ondersteunende maatregelen plaats om de lokale economie een duwtje in de rug te geven. De Anzegembons spelen hierbij een belangrijke rol.

## **FINANCIËN**

De gemeentelijke financiën ondervonden ook gevolgen, zowel aan de inkomsten- als de uitgavenzijde van deze coronacrisis ten gevolge van onderstaande. Deze gevolgen manifesteren zich niet enkel op de dag van vandaag als rechtstreeks of onrechtstreeks gevolg van de crisis, maar zullen ook nog de komende jaren voelbaar zijn.

- **Gederfde inkomsten:** omdat heel wat dienstenverlening en gemeentelijke activiteiten niet kon plaatsvinden vielen de daaraan gekoppelde inkomsten weg. Ook een aantal fiscale inkomsten van de gemeente ondervonden per direct de gevolgen van de crisis of zullen deze de komende jaren ondervinden.
- **Compenserende ontvangsten:** vanuit de hogere overheden werden voor verschillende doeleinden extra middelen voorzien. Hiermee werd de gemeente/OCMW gecompenseerd voor extra uitgaven die gemaakt moesten worden of konden nieuwe projecten/initiatieven uitgewerkt worden.
- **Meeruitgaven:** Door de crisis dienden heel wat extra en niet voorziene uitgaven te gebeuren om de werking in de gewijzigde omstandigheden te kunnen laten plaatsvinden en het personeel in zo veilig mogelijke omstandigheden te kunnen laten werken.
- **Besparingen:** omdat heel wat dienstenverlening en gemeentelijke activiteiten niet kon plaatsvinden vielen de daaraan gekoppelde uitgaven weg.

# ODAA: Overzicht doelstellingen, actieplannen en acties



Planningsrapport: Meerjarenplanaanpassing 1 2020 - 2025(BP2020\_2025-2)

Periode: 2020 - 2025

Journalvolgnommern: Budg. 56679

Gemeente en OCMW Anzegem (0207.484.780)

Algemeen directeur: Sonja Nuytens

De Vierschaar 1 - 8570 Anzegem

Financieel directeur: Steven Cuvelier

## Beleidsdoelstelling: BD\_1: Anzegem zorgt voor zijn mensen met het oog op een gelukkige en solidaire samenleving

Kwalitatieve omschrijving: Anzegem wenst, en zal hiertoe de nodige stappen ondernemen, een gemeente te zijn waar iedereen kansen en aandacht krijgt. Het moet voor de burgers goed leven zijn in Anzegem. Deze burgers, die het maatschappelijk kapitaal vormen, staan centraal in het gemeentelijk beleid en kunnen mee inhoud geven aan deze doelstelling. Via deze werkwijze moeten we komen tot de gemeente van morgen. Iedereen telt mee in Anzegem. Daarom wordt aandacht geschonken aan die mensen die het moeilijker hebben. Deze aandacht strekt zich ook uit buiten de gemeentegrenzen.

Van 01/01/2020 tot 31/12/2025

	2020	2021	2022	2023	2024	2025
<b>Exploitatie</b>						
Uitgaven	748.935	585.530	612.656	690.429	700.885	720.340
Ontvangsten	493.420	0	0	45.000	45.000	45.000
Saldo	-255.515	-585.530	-612.656	-645.429	-655.885	-675.340
<b>Investerings</b>						
Uitgaven	4.144.466	870.700	198.000	158.000	138.000	55.000
Ontvangsten	655.868	150.000	0	0	0	0
Saldo	-3.488.598	-720.700	-198.000	-158.000	-138.000	-55.000
<b>Financiering</b>						
Uitgaven	495.763	0	0	0	0	0
Ontvangsten	0	0	0	0	0	0
Saldo	-495.763	0	0	0	0	0

### Actieplan: AP\_1.1: Anzegem maken we samen via inspraak en participatie

Dit actieplan beoogt het verhogen van de betrokkenheid van de burger bij het beleid en de besluitvorming. Een gemeente wordt immers ook van onderuit vormgegeven. Enerzijds worden initiatieven ondernomen om de gemeente- en OCMW-raad toegankelijker te maken, anderzijds worden (bestaande) dorpsraden alle kansen geschonken zichzelf te ontwikkelen en bij te dragen tot een gemeente waar het goed leven is.

Van 01/01/2020 tot 31/12/2025

	2020	2021	2022	2023	2024	2025
<b>Exploitatie</b>						
Uitgaven	4.500	4.500	4.500	4.500	4.500	4.500
Ontvangsten	0	0	0	0	0	0
Saldo	-4.500	-4.500	-4.500	-4.500	-4.500	-4.500
<b>Investerings</b>						
<b>Financiering</b>						

### Actie: ACT\_1.1.1: Vergroten toegankelijkheid gemeente- en OCMW-raad

Om de kloof tussen de politiek en de burger te overbruggen is het van belang deze burger zo nauw mogelijk te betrekken bij de werking van de gemeente- en OCMW-raad. De raden zijn immers het kloppend hart van de gemeente en de organen waar de belangrijkste beslissingen genomen worden. Burgers kunnen niet enkel aanwezig zijn tijdens de openbare gedeelten van de zittingen maar kunnen van thuis uit op de webpagina van de gemeente de audio-opnames van de zittingen raadplegen. Om dit democratisch traject nog toegankelijker te krijgen en burgers te betrekken kunnen diverse acties ondernomen worden. Momenteel zijn onderstaande voorstellen opgenomen:

- Voorzien van een vragenmoment voor burgers tijdens de zitting van de raad (meer informatie in het HHR GR/OR)
- Onderzoeken van de mogelijkheden tot video-opnames van de raadszittingen, al dan niet met live-streaming bij de ontwikkeling van het nieuw dienstencentrum (NDC)

Van 01/01/2020 tot 31/12/2025

## Actie: ACT\_1.1.2: Kansen geven aan dorps- en buurtinspraak

Er zijn in Anzegem 7 sterke dorpsgemeenschappen met elk hun lokale verenigingen en organisaties. Er vinden in iedere dorpskern heel wat activiteiten plaats. Naar analogie met de dorpsraad te Vichte zal worden onderzocht of er in iedere kern een dorpsraad kan opgestart worden om de lokale werkingen verder te stroomlijnen of nieuwe initiatieven te ontwikkelen. Initiatiefnemers hiertoe zullen de nodige ondersteuning krijgen. Eens de dorpsraden zijn opgericht is het belang deze verder de ondersteunen bv. op vlak van communicatie of het aanbieden van infrastructuur.

Tevens worden de mogelijkheden in functie van een burgerbegroting onderzocht waarbij buurten een budget kunnen krijgen om bepaalde zaken te verwezenlijken die men nodig acht.

Van 01/01/2020 tot 31/12/2025

	2020	2021	2022	2023	2024	2025
<b>Exploitatie</b>						
Uitgaven	4.500	4.500	4.500	4.500	4.500	4.500
Ontvangsten	0	0	0	0	0	0
Saldo	-4.500	-4.500	-4.500	-4.500	-4.500	-4.500
Investerings						
Financiering						

### ***Actieplan: AP\_1.2: Anzegem werkt samen buiten de gemeentegrenzen én respecteert ieders eigenheid***

Met dit actieplan wordt beoogd niet enkel een blik te werpen op onze eigen gemeente maar ook met de wereld rondom. Er zal verder gewerkt worden, door middel van concrete projecten en initiatieven aan de stedenband met Pèrèrè. Er wordt echter ook aandacht geschonken aan de wereld die in de gemeente verblijft. Om deze reden worden genderongelijkheid, racisme en discriminatie bestreden en wordt ingezet op integratie en inburgering van inwoners van vreemde herkomst.

Van 01/01/2020 tot 31/12/2025

	2020	2021	2022	2023	2024	2025
<b>Exploitatie</b>						
Uitgaven	18.500	5.750	5.000	5.000	5.000	5.000
Ontvangsten	0	0	0	0	0	0
Saldo	-18.500	-5.750	-5.000	-5.000	-5.000	-5.000
Investerings						
Financiering						

### **Actie: ACT\_1.2.1: Uitbouwen en ondersteunen stedenband Pèrèrè**

In 2017 werd de beslissing genomen om met Pèrèrè (Benin) een stedenband aan te gaan. Intussen bezochten delegaties uit beide gemeenten elkaar en werd in mei 2018 een samenwerkingsovereenkomst getekend. Er moet hieraan de komende jaren verder gewerkt worden op verschillende gebieden om tot volwaardige partners uit te groeien. Zo zal onder meer ingezet worden op de communicatie tussen beide gemeenten en zal een project rond afvalverwerking in Pèrèrè geïnitieerd worden. De stedenbandwerkgroep zal bij de uitwerking van deze en nog te bepalen acties een sleutelrol spelen. Om deze stedenband in Anzegem nog bekender te maken zal een Wereldfeest georganiseerd worden alsook een reizende tentoonstelling.

Van 01/01/2020 tot 31/12/2025

	2020	2021	2022	2023	2024	2025
<b>Exploitatie</b>						
Uitgaven	11.500	4.250	3.500	3.500	3.500	3.500
Ontvangsten	0	0	0	0	0	0
Saldo	-11.500	-4.250	-3.500	-3.500	-3.500	-3.500
Investerings						
Financiering						

## Actie: ACT\_1.2.2: Actief beleid rond gendergelijkheid, racisme en discriminatie

Samen met de wereldraad wordt er een erezaak van gemaakt om tot een gemeente te komen waar racisme, discriminatie en genderongelijkheid zoveel als mogelijk tot een minimum herleid worden. Hiertoe zullen voordrachten georganiseerd worden en mondiale cafés ingericht maar zal ook aandacht geschonken worden aan deze thematieken in de dagdagelijkse werking.

Van 01/01/2020 tot 31/12/2025

	2020	2021	2022	2023	2024	2025
<b>Exploitatie</b>						
Uitgaven	6.000	0	0	0	0	0
Ontvangsten	0	0	0	0	0	0
Saldo	-6.000	0	0	0	0	0
<b>Investerings</b>						
<b>Financiering</b>						

## Actie: ACT\_1.2.3: Initiatieven rond integratie en inburgering

Er zal onderzocht worden welke initiatieven nodig en haalbaar zijn om in Anzegem op diverse vlakken verder werk te maken van integratie en inburgering van inwoners van vreemde herkomst waarbij verder wordt gegaan dan enkel vluchtelingen en asielzoekers. Alle betrokken actoren en initiatieven zullen in kaart gebracht en betrokken worden. De praatgroep en huiswerkklass voor anderstalige nieuwkomers zullen alvast verdergezet worden.

Van 01/01/2020 tot 31/12/2025

	2020	2021	2022	2023	2024	2025
<b>Exploitatie</b>						
Uitgaven	1.000	1.500	1.500	1.500	1.500	1.500
Ontvangsten	0	0	0	0	0	0
Saldo	-1.000	-1.500	-1.500	-1.500	-1.500	-1.500
<b>Investerings</b>						
<b>Financiering</b>						

## **Actieplan: AP\_1.3: Anzegem is een plaats waar mensen gelukkig en gezond kunnen wonen, leven, leren, spelen en werken**

Dit actieplan beoogt een gemeente waar iedereen graag (een deel of facet van) zijn/haar leven leeft. Het moet aangenaam toeven zijn in de diverse dorpskernen. Vergroening, sfeerelementen of sfeer bevorderende initiatieven kunnen hiertoe bijdragen. Tevens zal een plan uitgewerkt worden rond gezondheid(sbevordering). Hierbij aansluitend is het belangrijk dat Anzegemnaren de mogelijkheid hebben om hun sport te kunnen beoefenen. Het is het belang dat voldoende aandacht geschonken wordt aan het behouden en daar waar nodig verbeteren van de bestaande sportinfrastructuur of het voorzien van extra faciliteiten. Er zal echter niet louter aan sportinfrastructuur gedacht worden, maar ook aan het onderhouden en aanbieden van een veilige jeugd- en culturele infrastructuur. Het zwembadaanbod zal aangepast worden aan noden die er zijn. Vanuit de Vrijetijdsdiensten zal, bovenop het bestaande en in overleg met de jeugd, een extra jeugd aanbod uitgewerkt worden. Deze Vrijetijdsdiensten zetten hiernaast volop in op toegankelijkheid voor de klanten. Door het optimaliseren van het personeelsbeleid en de werking wordt een beheersbare en kwaliteitsvolle buitenschoolse kinderopvang uitgebouwd. Vanuit huis van het kind worden gezinnen verder ondersteunt. Het gemeentelijk onderwijs zal hervormd worden met als centraal vertrekpunt netoverschrijdende samenwerking. Anzegem moet ook aanlokkelijk zijn om te komen bezoeken. Vertrekkend vanuit de recreatieve zacht ring worden de toeristische troeven uitgespeeld.

Van 01/01/2020 tot 31/12/2025

	2020	2021	2022	2023	2024	2025
<b>Exploitatie</b>						
Uitgaven	488.210	339.030	366.906	378.679	389.135	408.590
Ontvangsten	493.420	0	0	0	0	0
Saldo	5.210	-339.030	-366.906	-378.679	-389.135	-408.590
<b>Investerings</b>						
Uitgaven	4.144.466	870.700	198.000	158.000	138.000	55.000
Ontvangsten	655.868	150.000	0	0	0	0
Saldo	-3.488.598	-720.700	-198.000	-158.000	-138.000	-55.000
<b>Financiering</b>						
Uitgaven	495.763	0	0	0	0	0
Ontvangsten	0	0	0	0	0	0
Saldo	-495.763	0	0	0	0	0

## Actie: ACT\_1.3.1: Groene, aangename dorpskernen

Bij de (her)aanleg van de dorpskernen zal bewust aandacht worden besteed aan het 'vergroenen' door de uitbreiding van bestaande of het voorzien van nieuwe groenvoorzieningen en het verrijken van de kernen met (al dan niet tijdelijke) sfeerelementen. Dit kan bijvoorbeeld door het opleggen van ontharding of het voorzien van groene (speel)zones bij nieuwe projecten, het voorzien van loopomlopen op diverse locaties of het openstellen van groene en zachte verbindingen tussen de dorpskernen... Tevens kunnen bij speciale gelegenheden initiatieven ontwikkeld worden die sfeerbevoorgerend werken (bv kerstverlichting).

Van 01/01/2020 tot 31/12/2025

	2020	2021	2022	2023	2024	2025
<b>Exploitatie</b>						
<b>Investerings</b>						
Uitgaven	220.300	25.700	18.000	18.000	18.000	0
Ontvangsten	0	0	0	0	0	0
Saldo	-220.300	-25.700	-18.000	-18.000	-18.000	0
<b>Financiering</b>						

## Actie: ACT\_1.3.2: Uitbreiden en verbeteren gemeentelijk aanbod van sportinfrastructuur

Er wordt vastgesteld dat de gemeentelijke sportinfrastructuur, zowel indoor als outdoor, moet verbeterd en/of uitgebreid worden. Enerzijds moet de bestaande sportinfrastructuur onderhouden blijven (bv. Relighting sporthal Anzegem) en aangepast aan de noden maar anderzijds moet naar een lange termijn oplossing gezocht worden voor bijkomende sportaccommodaties (voetbal-rugby-korfbal-turnen-paardensport-hondensport (zie ook ACT\_2.6.2)-diverse lessenreeksen - ...). Verschillende denkpistes en mogelijkheden moeten onderzocht worden om de sportaccommodatie uit te breiden (RUP 3 Kaven) of te voorzien (NDC of te verlaten sites). De nodige financiële middelen kunnen ter beschikking worden gesteld aan sportverenigingen opdat zij hun activiteiten in hun eigen infrastructuur in optimale en veilige omstandigheden zouden kunnen organiseren.

Van 01/01/2020 tot 31/12/2025

	2020	2021	2022	2023	2024	2025
<b>Exploitatie</b>						
<b>Investerings</b>						
Uitgaven	212.000	80.000	80.000	70.000	70.000	50.000
Ontvangsten	34.430	0	0	0	0	0
Saldo	-177.570	-80.000	-80.000	-70.000	-70.000	-50.000
<b>Financiering</b>						

## Actie: ACT\_1.3.3: Zwembad uitbouwen op maat van Anzegem

Momenteel wordt volop gewerkt aan de bouw van het gezamenlijk, duurzaam en ecologisch zwembad van Anzegem en Deerlijk. Het zwembad zal geopend worden in het voorjaar van 2020. Vanaf dan zal een aangepast zwemaanbod moeten voorzien worden voor de diverse doelgroepen (scholen-sportclubs-...)

Van 01/01/2020 tot 31/12/2025

	2020	2021	2022	2023	2024	2025
<b>Exploitatie</b>						
Uitgaven	1.219	259.130	326.906	328.679	345.135	365.590
Ontvangsten	0	0	0	0	0	0
Saldo	-1.219	-259.130	-326.906	-328.679	-345.135	-365.590
<b>Investerings</b>						
Uitgaven	3.240.000	0	0	0	0	0
Ontvangsten	568.750	0	0	0	0	0
Saldo	-2.671.250	0	0	0	0	0
<b>Financiering</b>						
Uitgaven	495.763	0	0	0	0	0
Ontvangsten	0	0	0	0	0	0
Saldo	-495.763	0	0	0	0	0



## Actie: ACT\_1.3.4: Aanvullend aanbod voor de jeugd

Boven op het bestaande aanbod voor de Anzegemse jeugd zal ingezet worden op de noden van de doelgroep om op een veilige en uitdagende manier te kunnen spelen/rondhangen/deelnemen aan vrijetijdsinitiatieven van diverse aard. Hierbij wordt rekening gehouden met de uitgestrektheid van de gemeente en de bereikbaarheid en toegankelijkheid van het aanbod. Omdat ervan uit gegaan kan worden dat de doelgroep niet telkens naar één centrale plaats kan komen, moet er ook letterlijk naar hen gegaan worden. Aansluitend zal er sterk ingezet worden op participatie. Er wordt naar gestreefd om enerzijds het bestaande aanbod op een jeugdige manier aantrekkelijk te houden en anderzijds een aanvullend aanbod te ontwikkelen dat tegemoetkomt aan de noden van de jeugd.

Momenteel zijn volgende voorstellen opgenomen:

- Nieuwe speelruimte aan of in de omgeving van het zwembad
- Aanleg skatepark
- Behoeften en noden leren kennen door middel van participatie en bevraging
- Continuëren van een tienerwerking met minstens 5 activiteiten per jaar
- Minimaal 1 jongerenvoorstelling per jaar
- Niet-georganiseerde jongeren hun stem laten horen via participatie in jeugdraad
- Operationeel maken en uitrusten van de caravan om wijken te bezoeken
- Organisatie Kinderkunstendag
- Organisatie van 1 evenement per jaar voor alle jeugd (nieuwjaarsreceptie)
- Organisatie van 1 jongerenkunstenproject per legislatuur
- Speelkaart ontwikkelen

Van 01/01/2020 tot 31/12/2025

	2020	2021	2022	2023	2024	2025
<b>Exploitatie</b>						
Uitgaven	16.000	12.000	12.000	17.000	17.000	17.000
Ontvangsten	0	0	0	0	0	0
Saldo	-16.000	-12.000	-12.000	-17.000	-17.000	-17.000
<b>Investerings</b>						
Uitgaven	34.001	0	0	15.000	0	0
Ontvangsten	0	0	0	0	0	0
Saldo	-34.001	0	0	-15.000	0	0
<b>Financiering</b>						

## Actie: ACT\_1.3.5: Verenigingen beschikken over aangepaste veilige infrastructuur

De jeugd-, sport- en culturele infrastructuur biedt een goed onderhouden indruk. Daartoe worden de nodige aanpassings- en herstelwerken uitgevoerd of wordt in nieuwe locaties geïnvesteerd. De opvolging van de brandveiligheid in de diverse gebouwen staat hierin centraal. Prioritair wordt onderzocht hoe tegemoet kan gekomen worden aan de noden van de Chiromeisjes Ingoogem en de Scouts van Tiegem.

Van 01/01/2020 tot 31/12/2025

	2020	2021	2022	2023	2024	2025
<b>Exploitatie</b>						
<b>Investerings</b>						
Uitgaven	72.000	485.000	20.000	5.000	5.000	0
Ontvangsten	0	0	0	0	0	0
Saldo	-72.000	-485.000	-20.000	-5.000	-5.000	0
<b>Financiering</b>						

## Actie: ACT\_1.3.6: Vrijtijdsdiensten zijn modern en voor iedereen toegankelijk

De Vrijtijdsdiensten vinden zowel voor de administratieve als voor de creatieve invulling van hun werking een onderkomen in het NDC. Doorgedreven digitalisering en een aanbod en openingsuren op maat van de klant verhogen de toegankelijkheid ervan. Volgende concrete initiatieven zijn opgenomen:

- Platform voor online ticketverkoop voor alle Vrijtijdsdiensten
- Jaarlijkse aanvulling materiaal Uitleendienst op advies jeugd-, sport- en cultuurraad
- Ontwerp verhuurreglement opbergruimte voor verenigingen in het NDC
- Plaats voor multifunctionele evenementenruimte in het NDC
- Een intelligente inleverbus voor bibmaterialen buiten de openingsuren
- Onderzoek van mogelijkheden centralisatie versus decentralisatie Bibliotheek
- Organisatie van minimum twee (kleinschalige) dienstoverschrijdende initiatieven
- Vernieuwing zelfuitleentoepassingen naar noden publiek (EBS 2020)

Van 01/01/2020 tot 31/12/2021

	2020	2021	2022	2023	2024	2025
<b>Exploitatie</b>						
Uitgaven	2.000	7.000	2.000	7.000	2.000	2.000
Ontvangsten	0	0	0	0	0	0
Saldo	-2.000	-7.000	-2.000	-7.000	-2.000	-2.000
<b>Investerings</b>						
Uitgaven	15.800	0	0	0	0	0
Ontvangsten	0	0	0	0	0	0
Saldo	-15.800	0	0	0	0	0
<b>Financiering</b>						

## Actie: ACT\_1.3.7: Uitbouw van een beheersbare en kwalitatieve buitenschoolse kinderopvang

De efficiëntie wordt verhoogd door het optimaliseren van het personeelsbeleid en de werking van de kinderopvanglocaties. De werking wordt aangepast door o.a. het integreren van de nel en erkende werkingen op wandelafstand tot 1 werking. Concreet kunnen Nel Anzegem en De Schildpad gecentraliseerd worden en in Vichte kunnen Nel Vichte en de Jojo samengaan. Er wordt gestreefd naar het behoud van opvang in de nabijheid van en in samenwerking met scholen door het uitbouwen van een nog nader te bepalen solidariteitsprincipe, steeds met het oog op een beheersbare, veilige en kwaliteitsvolle opvang. Het aanbieden van een kwaliteitsvolle werking wordt beoogd met aandacht voor zorg voor de gezinnen en medewerkers rekening houdend met het nieuwe decreet Kinderopvang. Ook wordt er gericht samengewerkt via een lokaal Anzegems samenwerkingsverband met diensten en verenigingen die betrokken zijn bij buitenschoolse opvang op basis van een visietekst en vanuit de omgevingsanalyse aansluitend op het nieuwe decreet Kinderopvang. De lokale adviesraad kinderopvang ondersteunt jonge ouders en het aanbod van voorschoolse opvang (0-3 jaar). Hiervoor wordt geluisterd naar de noden van de doelgroep en wordt getracht hier zoveel mogelijk op in te spelen. In samenwerking met Waregem wordt ervoor gezorgd dat het huis van het kind een bekende naam in Waregem-Anzegem wordt en in samenwerking met alle partners worden de noden en behoeften van ouders en kinderen gedetecteerd. Op die manier wordt hoofdzakelijk gewerkt aan de vooropgestelde aanbodvormen zoals opvoedingsondersteuning, preventieve gezinsondersteuning, spel en ontmoeting.

Van 01/01/2020 tot 31/12/2025

	2020	2021	2022	2023	2024	2025
<b>Exploitatie</b>						
<b>Investerings</b>						
Uitgaven	20.000	40.000	40.000	10.000	5.000	0
Ontvangsten	0	0	0	0	0	0
Saldo	-20.000	-40.000	-40.000	-10.000	-5.000	0
<b>Financiering</b>						

## Actie: ACT\_1.3.8: Onderzoek herorganiseren en/of uitbreiden van het onderwijs met max. netoverschrijdende samenwerking

Het gemeentelijk onderwijs is gevestigd in de deelgemeente Vichte en Ingoogem. Er is op heden een sterke samenwerking met het vrij onderwijs gezien leerlingen tijdens hun kleuter- en lagere schoolloopbaan soms meerdere malen moeten wisselen van net. Deze onpraktische constructie wordt herbekeken in het voordeel van de kinderen. Daarnaast kunnen alle basisscholen van de verschillende netten samenwerken zodat er voordelen ontwikkeld worden.

Van 01/01/2020 tot 31/12/2025

## Actie: ACT\_1.3.9: Uitbouw van lokale toeristische troeven

Anzegem wil, samen met haar ondernemers, de gemeente op een belevingsvolle manier op de toeristische kaart zetten door haar toeristisch-recreatieve troeven optimaal uit te spelen. De basis voor dit toeristisch ontwikkelingsplan is dan ook de verdere uitbouw van de recreatieve, zachte ring waarbij de landschappelijke hoogtepunten van de gemeente met elkaar worden verbonden en waaraan basisinfrastructuur en verrijkingen worden toegevoegd. Volgende concrete plannen zijn hierbij opgenomen:

- Bouwen van een uitkijktoren Gijzelbrechtegem
- Bouwen van een uitkijktoren Meuleberg Tiegem
- Opening van de Zachte Ring
- Opmaak en uitrol visie beheer en uitbating Sint-Arnolduspark
- Organisatie van culturele initiatieven ter promotie van de toeristische initiatieven
- Organiseren van een groot toeristisch evenement Sint-Arnolduspark
- Organiseren van een jaarlijkse openluchtfilm Sint-Arnolduspark
- Realisatie van een goed uitgeruste camperzone
- Vernieuwen van toeristische duidingsborden
- Verrijking herdenkingsheuvel (met eventueel een nieuw kunstwerk)

Van 01/01/2020 tot 31/12/2025

	2020	2021	2022	2023	2024	2025
<b>Exploitatie</b>						
Uitgaven	5.500	9.500	9.500	9.500	8.500	7.500
Ontvangsten	0	0	0	0	0	0
Saldo	-5.500	-9.500	-9.500	-9.500	-8.500	-7.500
<b>Investerings</b>						
Uitgaven	325.365	240.000	40.000	40.000	40.000	5.000
Ontvangsten	52.688	150.000	0	0	0	0
Saldo	-272.677	-90.000	-40.000	-40.000	-40.000	-5.000
<b>Financiering</b>						

## Actie: ACT\_1.3.10: Inzet op gezondheid (opmaak en uitrollen van actieplan)

Met de ondersteuning van LOGO Leieland en in een cofinanciering met de Vlaamse overheid werkt Anzegem een actieplan uit met initiatieven rond gezondheid(sbevordering) voor de inwoners van Anzegem. Er zal hiertoe een grote gezondheidsenquête afgenomen worden. Bedoeling is om de focus voornamelijk op preventie te leggen en jaarlijks minstens 1 specifiek thema in de kijker te zetten (bijv. preventie van darmkanker, suicidepreventie...) en hieromtrent initiatieven en projecten te ontwikkelen.

Van 01/01/2020 tot 31/12/2025

	2020	2021	2022	2023	2024	2025
<b>Exploitatie</b>						
Uitgaven	11.000	16.500	16.500	16.500	16.500	16.500
Ontvangsten	0	0	0	0	0	0
Saldo	-11.000	-16.500	-16.500	-16.500	-16.500	-16.500
<b>Investerings</b>						
<b>Financiering</b>						

## Actie: ACT\_1.3.11: Aanpak van de coronacrisis

Eind 2019 bereikten ons de de eerste berichten omtrent een nieuw virus in China. Wat enige weken lang ver weg van onze gemeente was, bleek het coronavirus COVID-19 te zijn dat zich wereldwijd razend snel verspreidde met enorme repercussies aan alle kanten. Iedereen diende ingrijpende veranderingen door te voeren om zich steeds opnieuw aan de gewijzigde situatie aan te passen. Zowel de Anzegemse burger als de gemeentelijke organisatie en zijn medewerkers kregen deze veranderingen te verwerken; werken op afspraak, gewijzigde of tijdelijk stopgezette dienstverlening, aangepaste werkprocessen, thuiswerk, extra ondersteuning voor al wie het moeilijk had, nieuwe projecten... hadden alle een impact op de werking, de dienstverlening en de financiën.

Van 01/07/2020 tot 31/12/2025

	2020	2021	2022	2023	2024	2025
<b>Exploitatie</b>						
Uitgaven	452.491	34.900	0	0	0	0
Ontvangsten	493.420	0	0	0	0	0
Saldo	40.929	-34.900	0	0	0	0
<b>Investerings</b>						
Uitgaven	5.000	0	0	0	0	0
Ontvangsten	0	0	0	0	0	0
Saldo	-5.000	0	0	0	0	0
<b>Financiering</b>						

### **Actieplan: AP\_1.4: Anzegemners worden goed opgevangen en begeleid in moeilijke situaties**

Dit actieplan beoogt aandacht en ondersteuning aan diegenen in Anzegem die het wat moeilijker hebben. Er zal een actieplan rond armoedebestrijding uitgewerkt en uitgerold worden. Door middel van het realiseren van een lokaal dienstencentrum wordt aandacht geschonken aan zorg voor o.a. kwetsbare groepen en senioren. Het dienstencentrum dient als draaischijf voor de thuiszorg. De bestrijding van dakloosheid wordt vormgegeven door het uitbreiden van crisishuisvesting. Het Geïntegreerd Breed onthaal wordt, in samenwerking met W13, opgebouwd.

Van 01/01/2020 tot 31/12/2025

	2020	2021	2022	2023	2024	2025
<b>Exploitatie</b>						
Uitgaven	237.725	236.250	236.250	302.250	302.250	302.250
Ontvangsten	0	0	0	45.000	45.000	45.000
Saldo	-237.725	-236.250	-236.250	-257.250	-257.250	-257.250
<b>Investerings</b>						
<b>Financiering</b>						

### **Actie: ACT\_1.4.1: Halt aan armoede (opmaak en uitrollen van actieplan)**

Er zal een actieplan worden uitgewerkt met concrete initiatieven op de diverse levensdomeinen waar armoede zich manifesteert én waar het lokaal bestuur vanuit een lokale werking mee het verschil kan maken. Anzegem kent reeds een lange traditie van diverse sociale toelagen die mikken op een brede doelgroep. Deze worden hervormd met het oog op een grotere focus op financieel kwetsbaren (meer doen voor minder mensen zodat meer aandacht kan geschonken worden aan diegene die het echt nodig hebben).

Van 01/01/2020 tot 31/12/2025

	2020	2021	2022	2023	2024	2025
<b>Exploitatie</b>						
Uitgaven	48.500	51.250	51.250	52.250	52.250	52.250
Ontvangsten	0	0	0	0	0	0
Saldo	-48.500	-51.250	-51.250	-52.250	-52.250	-52.250
<b>Investerings</b>						
<b>Financiering</b>						

## Actie: ACT\_1.4.2: Inzet op zorg

Door het realiseren van een lokaal dienstencentrum en het ontplooiën van een werking wordt in het bijzonder gezorgd voor kwetsbare groepen en senioren in Anzegem, al dan niet met een beginnende zorgvraag. Via het lokaal dienstencentrum proberen we de levenskwaliteit van elke gebruiker te ondersteunen, bevorderen en verbeteren. Zo wordt gemikt o.a. op het creëren en in stand houden van een sociaal netwerk via allerhande informatieve, vormende en recreatieve activiteiten. Het lokaal dienstencentrum moet een draaischijf zijn binnen de thuiszorg en draagt er op die manier mee zorg voor dat mensen zo lang en zo aangenaam mogelijk thuis in hun vertrouwde omgeving kunnen blijven wonen.

Anzegem kent reeds een lange traditie van diverse sociale toelagen die mikken op een brede doelgroep. Deze worden hervormd met het oog op een grotere focus op financieel kwetsbaren (meer doen voor minder mensen zodat meer aandacht kan geschonken worden aan diegene die het echt nodig hebben).

Van 01/01/2020 tot 31/12/2025

	2020	2021	2022	2023	2024	2025
<b>Exploitatie</b>						
Uitgaven	189.225	185.000	185.000	250.000	250.000	250.000
Ontvangsten	0	0	0	45.000	45.000	45.000
Saldo	-189.225	-185.000	-185.000	-205.000	-205.000	-205.000
<b>Investerings</b>						
<b>Financiering</b>						

## Actie: ACT\_1.4.3: Aanbod van crisishuisvesting voor Anzegemners in nood

In het kader van lokale noden én met het oog op regionale samenwerking rond het tegengaan van dakloosheid, breidt Anzegem het aanbod aan doorgangswoningen uit met een woning die specifiek geschikt is voor een gezin met kinderen (min. 3 slaapkamers). Er is krediet voorzien voor de aankoop van zo'n woning in de budgetten voorzien onder ACT\_2.4.2: Uitrol patrimoniumplan.

Van 01/01/2020 tot 31/12/2025

## Actie: ACT\_1.4.4: Er wordt samengewerkt met W13 voor het realiseren van de functies van het Geïntegreerd Breed Onthaal

Via de meerjarenplanning kunnen lokale besturen intekenen op de 'Vlaamse beleidsprioriteit inzake het realiseren van de functie van het Geïntegreerd Breed Onthaal'. Hiermee wil de Vlaamse overheid inzetten op 2 doelstellingen: het realiseren van toegankelijke sociale hulp- en dienstverlening en het tegengaan van onderbescherming. In onze regio fungeert W13 als trekker voor de ontwikkeling van het GBO. Dit gebeurt samen met andere kernpartners (CAW, mutualiteiten en lokale besturen) en in overleg met een ruimer partnerschap. Jongvolwassenen in een kwetsbare situatie worden hierbij naar voor geschoven als prioritaire doelgroep. W13 dient namens de lokale besturen een aanvraagdossier in en vraagt de subsidie op. De deelnemende lokale besturen nemen dit in hun eigen meerjarenplan en BBC op.

Van 01/01/2020 tot 31/12/2025

## Beleidsdoelstelling: BD\_2: Anzegem zorgt voor zijn ruimte en zet in op leefbare, veilige en nette dorpen

Kwalitatieve omschrijving: Anzegem wenst in te zetten op het behoud van zijn ruimte en zijn karakteristieke uitzichten vertrekkend vanuit de 7 dorpskernen die er zijn. De verschillende ruimtelijke facetten zoals natuur, landbouw, ondernemen, wonen en mobiliteit hebben hierin elk hun plaats, versterken elkaar en worden duurzaam vormgegeven. Samen met aandacht voor het klimaat, niet in het minst geënt op de eigen werking, wordt de gemeente Anzegem van morgen vormgegeven.

Van 01/01/2020 tot 31/12/2025

	2020	2021	2022	2023	2024	2025
<b>Exploitatie</b>						
Uitgaven	283.250	265.750	238.750	223.750	237.750	234.750
Ontvangsten	127.000	101.500	101.500	97.500	101.500	97.500
Saldo	-156.250	-164.250	-137.250	-126.250	-136.250	-137.250
<b>Investerings</b>						
Uitgaven	12.426.919	4.397.949	4.278.299	2.143.299	1.242.000	30.000
Ontvangsten	852.016	2.986.826	2.200.000	2.134.000	1.100.000	0
Saldo	-11.574.903	-1.411.123	-2.078.299	-9.299	-142.000	-30.000
<b>Financiering</b>						

## Actieplan: AP\_2.1: De Anzegemnaar is veilig onderweg en kan kiezen voor duurzame alternatieven

Dit actieplan heeft tot doel ervoor te zorgen dat burgers zich veilig kunnen verplaatsen en dit op een zo duurzaam mogelijke wijze. Vanuit de opmaak van het vervoerregioplan wordt het lokaal mobiliteitsplan herzien. Een goede verkeersinfrastructuur en de daaruit vloeiende verbetering van de verkeersveiligheid vergt de nodige investeringen. Met investeringen, en vanuit diverse invalshoeken is het de bedoeling van Anzegem een fietsgemeente te maken, niet in het minst voor de schoolgaande jeugd. Veilige schoolroutes zijn hierbij cruciaal. Dit heeft niet enkel ecologische voordelen, de verkeersvaardigheden van leerlingen kunnen er enkel maar door verbeteren. Bijzondere aandacht is er ook voor de afstemming van het aanbod van openbaar vervoer en de bereikbaarheid van het NDC.

Van 01/01/2020 tot 31/12/2025

	2020	2021	2022	2023	2024	2025
<b>Exploitatie</b>						
<b>Investeringen</b>						
Uitgaven	1.084.500	1.067.000	1.080.000	210.000	180.000	30.000
Ontvangsten	95.000	16.000	225.000	0	0	0
Saldo	-989.500	-1.051.000	-855.000	-210.000	-180.000	-30.000
<b>Financiering</b>						

### Actie: ACT\_2.1.1: Herziening van het mobiliteitsplan

Met de opmaak van de vervoerregioplannen (op regionaal niveau) is een herziening van het (lokaal) mobiliteitsplan aangewezen, zodat lokaal en regionaal niveau op elkaar afgestemd worden. Ook is het zo dat in het kader van het bekomen van subsidies voor bv. fietspadprojecten het herzien van dit plan noodzakelijk is.

Van 01/01/2020 tot 31/12/2025

	2020	2021	2022	2023	2024	2025
<b>Exploitatie</b>						
<b>Investeringen</b>						
Uitgaven	120.000	0	0	0	0	0
Ontvangsten	0	0	0	0	0	0
Saldo	-120.000	0	0	0	0	0
<b>Financiering</b>						

### Actie: ACT\_2.1.2: Investeren in degelijke gemeentelijke verkeersinfrastructuur

Een goede verkeersinfrastructuur vereist investeringen in onderhoud/heraanleg/aanleg van gemeentewegen, fietspaden, voetpaden en -wegen. Op deze manier kan ook bijgedragen worden aan de algemene verkeersveiligheid. De dorpskernen kunnen op een zachte en voor de zwakke weggebruiker comfortabele manier verbonden worden met het NDC en ook onderling met elkaar.

Van 01/01/2020 tot 31/12/2025

	2020	2021	2022	2023	2024	2025
<b>Exploitatie</b>						
<b>Investeringen</b>						
Uitgaven	879.500	1.017.000	330.000	210.000	180.000	30.000
Ontvangsten	95.000	0	0	0	0	0
Saldo	-784.500	-1.017.000	-330.000	-210.000	-180.000	-30.000
<b>Financiering</b>						

### Actie: ACT\_2.1.3: Anzegem : fietsparadijs

Anzegem wil zich profileren als fietsgemeente en dit vanuit diverse invalshoeken: toeristisch, ecologisch, gezondheidsmatig, functioneel... Om van Anzegem een fietsparadijs te maken zal ingezet worden op diverse maatregelen. Daar waar in de vorige actie ingezet wordt op het investeren in fiets- en voetpaden worden in deze actie flankerende maatregelen voorzien:

- Voorzien fietsstraten en wegen enkel voor zacht gebruik
- Voorzien van nieuwe fietsenstallingen
- Voorzien oplaadpunten voor elektrische fietsen

Van 01/01/2020 tot 31/12/2025

	2020	2021	2022	2023	2024	2025
Exploitatie						
Investerings						
Uitgaven	25.000	50.000	750.000	0	0	0
Ontvangsten	0	16.000	225.000	0	0	0
Saldo	-25.000	-34.000	-525.000	0	0	0
Financiering						

### Actie: ACT\_2.1.4: Leerlingen worden gestimuleerd zich op een zachte manier veilig naar school te begeven

Om leerlingen te stimuleren zich op een zachte manier naar school te begeven, is het belangrijk de leerlingen goed te informeren van de veiligste schoolroutes. Daarnaast kan het zinvol zijn om acties uit te werken waarbij leerlingen aangezet worden om deze schoolroutes te volgen. Er wordt onderzocht welke beloningssystemen er op de markt te krijgen zijn en kunnen geïmplementeerd worden in Anzegem. Kinderen zijn kwetsbaar in het verkeer. Toch willen we dat ze hun vaardigheden versterken door zich in het verkeer te begeven. Dit dient uiteraard in alle veiligheid te gebeuren. Veel kinderen worden nog door de ouders met de auto gevoerd. Echter, als kinderen en hun ouders kunnen gestimuleerd worden om zich via duurzame zachte alternatieven te verplaatsen van en naar de school, versterken hun vaardigheden en verkleint de ecologische voetafdruk.

Van 01/01/2020 tot 31/12/2025

### Actie: ACT\_2.1.5: Anzegems openbaar vervoer

Bij de opmaak van het openbaar vervoersplan vervoerregio Kortrijk zullen De Lijn en NMBS wijzigingen voorstellen aan hun aanbod. Anzegem zal inzetten op een sterker en op elkaar afgestemd aanbod, met aandacht voor de bereikbaarheid van het NDC. Lokaal kan onderzocht worden of gemeentelijk busvervoer kan ingezet worden om een verbinding te vormen tussen de dorpskernen en deze site en opdat ook de minder mobiele inwoner zich naar het NDC kan begeven. Het huidig busvervoer dat aangeboden wordt vanuit de gemeente (BONANZA) voor de scholen en de interne diensten wordt verder versterkt.

Van 01/01/2020 tot 31/12/2025

	2020	2021	2022	2023	2024	2025
Exploitatie						
Investerings						
Uitgaven	60.000	0	0	0	0	0
Ontvangsten	0	0	0	0	0	0
Saldo	-60.000	0	0	0	0	0
Financiering						

### Actieplan: AP\_2.2: Ondernemend Anzegem - Ondernemen in Anzegem krijgt kansen en ruimte

Met die actieplan is het de bedoeling lokaal ondernemerschap te ondersteunen ter bevordering van het economisch en sociaal weefsel. Ook wordt de lokale landbouw niet vergeten waartoe engagementen zullen aangegaan worden.

Van 01/01/2020 tot 31/12/2025

	2020	2021	2022	2023	2024	2025
<b>Exploitatie</b>						
Uitgaven	10.750	23.250	17.250	17.250	26.250	17.250
Ontvangsten	5.000	9.500	5.500	5.500	9.500	5.500
Saldo	-5.750	-13.750	-11.750	-11.750	-16.750	-11.750
<b>Investerings</b>						
Uitgaven	27.400	0	0	0	0	0
Ontvangsten	0	27.000	0	0	0	0
Saldo	-27.400	27.000	0	0	0	0
<b>Financiering</b>						

### Actie: ACT\_2.2.1: Uitbouw van de lokale economie

Anzegem wenst in te zetten op ondernemerschap en detailhandel ter bevordering van het economisch en sociaal weefsel van de (deel)gemeente. Hiertoe zullen kernversterkende en middenstandsgerichte acties opgezet worden in samenwerking met de raad voor economische dynamiek. Daarnaast zal de gemeente zich ook engageren in projecten van Leiedal, Unizo, provincie... Er zal een premie voorzien worden voor startende ondernemers wanneer zij een leegstaand pand betrekken. Er zal ingezet worden op reconversie van leegstaande bedrijfsruimten vooraleer nieuwe open ruimte wordt aangesneden.

Van 01/01/2020 tot 31/12/2025

	2020	2021	2022	2023	2024	2025
<b>Exploitatie</b>						
Uitgaven	5.750	17.750	11.750	11.750	20.750	11.750
Ontvangsten	0	4.000	0	0	4.000	0
Saldo	-5.750	-13.750	-11.750	-11.750	-16.750	-11.750
<b>Investerings</b>						
<b>Financiering</b>						

### Actie: ACT\_2.2.2: Inzetten op lokale landbouw

In Anzegem heeft de landbouw een belangrijke rol in de voedselproductie, de lokale economie en het behoud van open ruimte en de landschapsopbouw. Echter wordt opgemerkt dat de lokale landbouw het door diverse factoren niet eenvoudig heeft. De gemeente zal de lokale landbouw ondersteuning bieden door zich mee te engageren in acties en projecten van de raad voor economische dynamiek, overheden en actoren zoals de inzet van de erosiecoördinator, flankerende maatregelen om erosie te bestrijden, promotie korte keten, water+land+schap...

Van 01/01/2020 tot 31/12/2025

	2020	2021	2022	2023	2024	2025
<b>Exploitatie</b>						
Uitgaven	5.000	5.500	5.500	5.500	5.500	5.500
Ontvangsten	5.000	5.500	5.500	5.500	5.500	5.500
Saldo	0	0	0	0	0	0
<b>Investerings</b>						
Uitgaven	27.400	0	0	0	0	0
Ontvangsten	0	27.000	0	0	0	0
Saldo	-27.400	27.000	0	0	0	0
<b>Financiering</b>						

### Actieplan: AP\_2.3: Ruimtelijke plannen voor de toekomst

Het actieplan omvat een ruimtelijke planning met oog op de toekomst. Het gemeentelijk ruimtelijk structuurplan (GRS) zal dan ook herzien worden met aandacht voor leefbaarheid van de dorpen, dit samen met de hierin kaderende (opmaak van) ruimtelijke structuurplannen. Een visie zal opgesteld worden hoe omgegaan kan worden met de vraag tot het aansnijden van woonuitbreidingsgebieden. Leegstand wordt, om diverse problemen aan te pakken of te vermijden, in samenwerking met IGS 'Beter Wonen' actief aangepakt.

Van 01/01/2020 tot 31/12/2025



	2020	2021	2022	2023	2024	2025
<b>Exploitatie</b>						
Uitgaven	0	0	0	0	0	0
Ontvangsten	80.000	50.000	50.000	50.000	50.000	50.000
Saldo	80.000	50.000	50.000	50.000	50.000	50.000
<b>Investerings</b>						
Uitgaven	120.000	50.000	50.000	50.000	50.000	0
Ontvangsten	0	0	0	0	0	0
Saldo	-120.000	-50.000	-50.000	-50.000	-50.000	0
<b>Financiering</b>						

### Actie: ACT\_2.3.1: Opmaak van een Ruimtelijk Structuurplan Anzegem met aandacht voor leefbaarheid in de dorpen

De gemeente wenst de officiële procedure op te starten voor de herziening van het gemeentelijk ruimtelijk structuurplan (GRS). In de vorige legislatuur werden verschillende studies en een synthesesnota met de deelstructuren en deelgebieden opgemaakt. Omwille van nieuwe ruimtelijke uitdagingen wenst Vlaanderen de structuurplanning te vervangen door beleidsplanning. De gemeente engageerde zich alvast om samen met Leiedal het onderzoek te voeren hoe de herziening van het GRS zich verhoudt tot de nieuwe beleidsplanning. Parallel hiermee worden ruimtelijke uitvoeringsplannen (RUP) verder afgewerkt en opgestart.

Van 01/01/2020 tot 31/12/2025

	2020	2021	2022	2023	2024	2025
<b>Exploitatie</b>						
<b>Investerings</b>						
Uitgaven	120.000	50.000	50.000	50.000	50.000	0
Ontvangsten	0	0	0	0	0	0
Saldo	-120.000	-50.000	-50.000	-50.000	-50.000	0
<b>Financiering</b>						

### Actie: ACT\_2.3.2: Aanpak leegstand en stimuleren renovatie van panden

Er werd opnieuw een subsidieaanvraag tot intergemeentelijke samenwerking (IGS) 'Beter Wonen' ingediend bij Vlaanderen. Dit betreft een samenwerking tussen de gemeenten Anzegem, Avelgem, Spiere-Helkijn en stad Waregem en beoogt:

- De gemeente zorgt voor een divers en betaalbaar woonaanbod in functie van de woonnoden
- De gemeente werkt aan de kwaliteit van het woningpatrimonium en de woonomgeving
- De gemeente informeert, adviseert en begeleidt inwoners met vragen over wonen

Voor de gemeente Anzegem wordt een coördinator (0,22 VTE) en een nieuwe technisch medewerker (0,7 VTE) ingezet. Er wordt een actief beleid gevoerd om leegstand aan te pakken en de renovatie van verouderde panden te stimuleren. Hiermee kunnen heel wat problemen (leegstand, verloedering, vervuiling...) aangepakt worden.

Van 01/01/2020 tot 31/12/2025

	2020	2021	2022	2023	2024	2025
<b>Exploitatie</b>						
Uitgaven	0	0	0	0	0	0
Ontvangsten	80.000	50.000	50.000	50.000	50.000	50.000
Saldo	80.000	50.000	50.000	50.000	50.000	50.000
<b>Investerings</b>						
<b>Financiering</b>						

### Actie: ACT\_2.3.3: Vastleggen woonuitbreidingsgebieden

Om verdere ruimte-inname te beperken dient een onderzoek gevoerd te worden hoe in de toekomst wordt omgegaan met de vele omgevingsaanvragen om woonuitbreidingsgebieden aan te snijden voor woonprojecten, dit met het oog op het formuleren van een visie.

Van 01/01/2020 tot 31/12/2025

### **Actieplan: AP\_2.4: Opmaak van een patrimoniumplan**

Dit actieplan beoogt de bepaling van visie omtrent het eigen patrimonium (zowel het bestaande, al dan niet te behouden patrimonium, als het NDC) vertrekkend vanuit duurzaamheid, zuinigheid, toegankelijkheid en ecologisch verantwoord om tot herstel-, renovatie- en beheersmaatregelen te komen.

Van 01/01/2020 tot 31/12/2025

	2020	2021	2022	2023	2024	2025
<b>Exploitatie</b>						
Uitgaven	5.000	0	0	0	0	0
Ontvangsten	0	0	0	0	0	0
Saldo	-5.000	0	0	0	0	0
<b>Investerings</b>						
Uitgaven	9.355.500	2.369.500	2.535.000	1.270.000	1.000.000	0
Ontvangsten	132.095	2.803.341	1.975.000	2.134.000	1.100.000	0
Saldo	-9.223.405	433.841	-560.000	864.000	100.000	0
<b>Financiering</b>						

### Actie: ACT\_2.4.1: Opmaak visienota voor alle patrimonium incl. NDC met oog op duurzaam-,zuinig-en toegankelijkheid

De aankoop van Escolys geeft aanleiding tot het opmaken van een visie rond het in het Nieuw DienstenCentrum (NDC) te huisvesten programma en het te behouden en te verkopen patrimonium. Een aantal sites zullen immers kunnen verlaten worden om gehuisvest te worden in het NDC. Eens bepaald is wat behouden zal blijven, zal voor dit patrimonium een actieplan opgemaakt worden met herstel- en renovatiemaatregelen. Er zal ook een visie ontwikkeld worden op het patrimonium bejaardenwoningen/assistentiewoningen. Deze visie zal afgetoetst worden aan volgende kenmerken: duurzaamheid, zuinigheid, toegankelijkheid en ecologisch verantwoord. Deze criteria staan ook centraal bij de plannen voor de ontwikkeling van het NDC.

Van 01/01/2020 tot 31/12/2025

### Actie: ACT\_2.4.2: Uitrol patrimoniumplan

Opmaken van een actieplan met herstel-, renovatie-, en beheersmaatregelen voor het patrimonium dat behouden blijft, vertrekkend vanuit de basisprincipes duurzaamheid, zuinigheid, ecologisch verantwoord en toegankelijkheid. Het patrimonium dat verlaten zal worden kan op de markt geplaatst en verkocht worden. Er wordt ook aandacht geschonken aan het renoveren van kapellen.

Van 01/01/2020 tot 31/12/2025

	2020	2021	2022	2023	2024	2025
<b>Exploitatie</b>						
Uitgaven	5.000	0	0	0	0	0
Ontvangsten	0	0	0	0	0	0
Saldo	-5.000	0	0	0	0	0
<b>Investerings</b>						
Uitgaven	9.355.500	2.369.500	2.535.000	1.270.000	1.000.000	0
Ontvangsten	132.095	2.803.341	1.975.000	2.134.000	1.100.000	0
Saldo	-9.223.405	433.841	-560.000	864.000	100.000	0
<b>Financiering</b>						

### Actieplan: AP\_2.5: Anzegem zet in op klimaat

Met dit actieplan wil Anzegem inzetten op klimaat. Hiertoe werd de Burgemeestersconvenant ondertekend wat inhoudt dat de uitstoot wordt beperkt alsook het ondernemen van acties rond klimaatmitigatie en -adaptatie. Het krachtigste antwoord op klimaatverandering is echter natuur- en bosontwikkeling, vanuit het vermogen om CO2 uit de lucht te nemen, naast vele andere voordelen. Diverse initiatieven zullen geïnitieerd worden. Om de openbare verlichting zuiniger en kwaliteitsvoller te maken wordt volop ingezet op ledverlichting. Energiebesparing wordt nagestreefd bij de burgers als in de eigen werking. De mogelijkheden van lokale duurzame energieproductie worden onderzocht. Tevens zullen initiatieven ondernomen worden om de Anzegemse afvalberg te verminderen.

Van 01/01/2020 tot 31/12/2025

	2020	2021	2022	2023	2024	2025
<b>Exploitatie</b>						
Uitgaven	264.000	239.000	218.000	203.000	208.000	214.000
Ontvangsten	42.000	42.000	46.000	42.000	42.000	42.000
Saldo	-222.000	-197.000	-172.000	-161.000	-166.000	-172.000
<b>Investerings</b>						
Uitgaven	1.839.519	911.449	613.299	613.299	12.000	0
Ontvangsten	624.921	140.485	0	0	0	0
Saldo	-1.214.598	-770.964	-613.299	-613.299	-12.000	0
<b>Financiering</b>						

### Actie: ACT\_2.5.1: Uitrol Burgemeestersconvenant en bijhorende acties

Het vernieuwde Burgemeestersconvenant omvat de ambitie om tegen 2030 40% CO2-uitstoot te verminderen t.o.v. 2005 én om acties rond klimaatmitigatie en klimaatadaptatie op te pakken. Leiedal tekende een intensief traject uit voor een regionale aanpak van het klimaatthema. De gemeente ondertekende dit nieuwe burgemeestersconvenant binnen een regionale samenwerking en ging akkoord om:

- Het Burgemeestersconvenant opnieuw als regio, met de 13 steden en gemeenten, samen te ondertekenen en het traject ernaartoe samen te voeren met Leiedal als trekker.
- Een engagement aan te gaan en deel te nemen aan de verschillende momenten die rond klimaat georganiseerd worden.
- Specifieke vragen, accenten, ambities, acties, sites rond het klimaatthema binnen het gemeentebestuur te communiceren aan Leiedal in functie van een mogelijke ondersteuning en samenwerking.

Van 01/01/2020 tot 31/12/2025

	2020	2021	2022	2023	2024	2025
<b>Exploitatie</b>						
<b>Investerings</b>						
Uitgaven	12.000	12.000	12.000	12.000	12.000	0
Ontvangsten	0	0	0	0	0	0
Saldo	-12.000	-12.000	-12.000	-12.000	-12.000	0
<b>Financiering</b>						

### Actie: ACT\_2.5.2: Openbare verlichting op led

De openbare verlichting maakt een aanzienlijk deel van de globale energieverbruiksfactuur van de gemeente uit. Met ledverlichting wordt de verlichting niet alleen zuiniger, kwaliteitsvoller (met betere kleurweergave en minder lichtvervuiling), maar ook dynamischer: het wordt eenvoudiger plaatselijk te dimmen, aan te schakelen of te doven. De levensduur van ledlichten is veel langer. De komende jaren zal de klassieke verlichtingstechnologie plaats maken voor een digitaal geïntegreerd 'intelligent' verlichtingsnet met op afstand bedienbare slimme besturingssystemen. Met behulp van plaatselijke detectie via sensoren wordt het mogelijk om in te spelen op de wisselende lichtbehoeften van de weggebruiker, waarbij rekening gehouden wordt met de evolutie van de weersomstandigheden en het verkeer. Bovendien wordt het ook mogelijk om niet OV-gerelateerde informatie (luchtvervuiling, geluid, verkeer, ...) te verzamelen en door te sturen waardoor nieuwe diensten en bijkomende inkomsten kunnen ontstaan.

Van 01/01/2020 tot 31/12/2025

	2020	2021	2022	2023	2024	2025
<b>Exploitatie</b>						
Uitgaven	263.000	238.000	217.000	202.000	207.000	213.000
Ontvangsten	0	0	0	0	0	0
Saldo	-263.000	-238.000	-217.000	-202.000	-207.000	-213.000
<b>Investerings</b>						
Uitgaven	1.827.519	601.299	601.299	601.299	0	0
Ontvangsten	624.921	0	0	0	0	0
Saldo	-1.202.598	-601.299	-601.299	-601.299	0	0
<b>Financiering</b>						

## Actie: ACT\_2.5.3: Inzet op een afvalarme gemeente

Op diverse wijzen en door verschillende soorten initiatieven wordt gepoogd de afvalberg in Anzegem te verminderen. Dit kan door:

- Afval voorkomen (hergebruik, herbruikbare bekers, herbruikbare luiers, thuiscompostering, voorkomen drukwerk, voedselverspilling tegengaan, verpakkingen voorkomen, ...).
- Efficiënte afvalinzameling: betere recyclage en betere toepassing principe "de vervuiler betaalt" en het uniformiseren van de tarieven binnen de afvalintercommunale IMOG.
- Aanpak zwerfvuilproblematiek en ander ontwijkgedrag rond afval (sluikstorten en sluijkstoken).

Van 01/01/2020 tot 31/12/2025

	2020	2021	2022	2023	2024	2025
<b>Exploitatie</b>						
Uitgaven	1.000	1.000	1.000	1.000	1.000	1.000
Ontvangsten	0	0	4.000	0	0	0
Saldo	-1.000	-1.000	3.000	-1.000	-1.000	-1.000
<b>Investerings</b>						
<b>Financiering</b>						

## Actie: ACT\_2.5.4: Natuur- en bosontwikkeling

Het klimaatdebat spitst zich vaak toe op technologie, maar het krachtigste antwoord ligt gewoon onder onze neus: in de natuur! Bossen, natuurlijke graslanden, ruigtes, moerassen en waterrijke gebieden: ze hebben allemaal het bijzondere vermogen om letterlijk CO2 uit de atmosfeer te trekken. Naast het vermogen om broeikasgassen uit de lucht te halen, heeft de natuur nog een ander belangrijk voordeel. Ze kan onze maatschappij beter beschermen tegen de negatieve effecten van klimaatverandering. Gebieden waar natuurlijke processen de ruimte krijgen, fungeren als klimaatbuffer. Ze kunnen veel water opvangen in tijden van extreme neerslag en weer afstaan in periodes van grote droogte, ze gaan erosie tegen en zorgen voor verkoeling. Meer robuuste natuur is dus een belangrijke doelstelling in het klimaatbeleid.

De gemeente wil inzetten op:

- Kleine landschapselementen: hagen, houtkanten, knotbomen, bomenrijen, houtwallen, poelen, ... Dit zijn waardevolle ecologische elementen in ons landschap, de gemeente wil de aanleg en hun beheer verder stimuleren. De gemeente kan hierbij ook samenwerken met diverse partners zoals het Stadslandschap Leie en Schelde of de VLM (beheerovereenkomsten landbouwers)
- Bebossing: De gemeente wil bebossingsprojecten mee ondersteunen en stimuleren, en waar mogelijk zelf realiseren. De Bosgroep IJzer en Leie is hierbij een belangrijke partner.
- 1 boom per inwoner: De gemeente heeft de doelstelling om deze legislatuur 1 boom per inwoner te verwezenlijken (zowel op openbaar als particulier terrein). Indien op openbaar domein bomen dienen gerooid te worden, dan verplicht de gemeente zichzelf om per gerooide boom minstens 2 nieuwe bomen te voorzien.
- Meer robuuste natuur in tuinen of andere private terreinen: De gemeente wenst tolerant te staan tegenover "natuurlijk verwilderde" hoekjes en terreinen, gezien hun belang als klimaatbuffer en voor bijen, vlinders en andere fauna. De gemeente zal ook het ecologisch tuinieren verder stimuleren.
- Ecologisch park Vichte: De gemeente wenst de zone "ecologisch park Vichte" zoals opgenomen in het RUP "parken Vichte" te realiseren, minstens door de aankoop en inrichting van de westelijke zone (kant station).

Van 01/01/2020 tot 31/12/2025

	2020	2021	2022	2023	2024	2025
<b>Exploitatie</b>						
<b>Investerings</b>						
Uitgaven	0	298.150	0	0	0	0
Ontvangsten	0	140.485	0	0	0	0
Saldo	0	-157.665	0	0	0	0
<b>Financiering</b>						

## Actie: ACT\_2.5.5: Lokale energieproductie en -besparing

Mogelijkheden van lokale duurzame energieproductie onderzoeken, ook bij de plannen met betrekking tot de uitbouw van het NDC, of verder promoten (wind-zon-warmtekrachtkoppeling-waterstof, waar mogelijk gekaderd binnen een regionale context). Er wordt aan energiebesparing gewerkt in samenwerking met de Renovatiecoach, energiesnoeiers of door middel van andere acties rond rationeel energiegebruik, al dan niet voor specifieke doelgroepen. Energiebesparing is ook een aandachtspunt voor de interne werking: (zie acties rond patrimonium).

Van 01/01/2020 tot 31/12/2025

	2020	2021	2022	2023	2024	2025
<b>Exploitatie</b>						
Uitgaven	0	0	0	0	0	0
Ontvangsten	42.000	42.000	42.000	42.000	42.000	42.000
Saldo	42.000	42.000	42.000	42.000	42.000	42.000
<b>Investerings</b>						
<b>Financiering</b>						

### **Actieplan: AP\_2.6: Anzegem zet in op dierenwelzijn**

Met dit actieplan wordt ook aandacht geschonken aan de fauna van de gemeente. Ter ondersteuning van de biodiversiteit worden specifieke ondersteuningsmaatregelen genomen, een dierenwelzijnscommissie wordt in het leven geroepen en voor de honden zal voorzien worden in een weide.

Van 01/01/2020 tot 31/12/2025

	2020	2021	2022	2023	2024	2025
<b>Exploitatie</b>						
Uitgaven	3.500	3.500	3.500	3.500	3.500	3.500
Ontvangsten	0	0	0	0	0	0
Saldo	-3.500	-3.500	-3.500	-3.500	-3.500	-3.500
<b>Investerings</b>						
<b>Financiering</b>						

### **Actie: ACT\_2.6.1: Oprichten van een dierenwelzijnscommissie**

Hoewel de wetgeving en bevoegdheid rond dierenwelzijn zich situeert op Vlaams niveau kunnen ook op lokaal niveau acties uitgewerkt worden. Een nieuw op te richten Dierenwelzijnscommissie kan deze acties sturen en mee uitvoeren. Daarbij gaat het om acties rond huisdieren (bv. zwerfkatten, hondenweide), landbouwdieren, maar zeker ook "wilde dieren" die in de vrije natuur leven. Onder ACT\_2.6.3 is budget voorzien voor het ondersteunen van de inheemse fauna. Voor de uitvoering van acties rond dierenwelzijn zal de medewerking van vrijwilligers noodzakelijk zijn. Het is zeker niet de bedoeling dat de dierenwelzijnscommissie zal fungeren als een dierenpolitie voor individuele gevallen. Daarvoor dient te worden doorverwezen naar de politiediensten of de inspecteurs en controleurs van de dienst dierenwelzijn van de Vlaamse overheid.

Van 01/01/2020 tot 31/12/2025

### **Actie: ACT\_2.6.2: Inrichten van een hondenweide**

De gemeente Anzegem wil een afgesloten hondenweide voorzien, waar honden vrij kunnen stoeien. Het ongecontroleerd laten loslopen van honden zorgt nu vaak voor overlast zoals hondenpoep, onverwachte reacties of agressie tegenover wandelaars, fietsers of kinderen. Het voorzien van een hondenweide kan de honden de nodige vrije bewegingsruimte geven.

Van 01/01/2020 tot 31/12/2025

## Actie: ACT\_2.6.3: Biodiversiteit: het welzijn van onze inheemse fauna

Onze inheemse fauna heeft het soms zwaar te verduren. Het verdwijnen of de teloorgang van hun biotopen, vernieling en verstoring van nest- en schuilplaatsen, veranderende klimatologische omstandigheden, gebruik van pesticiden, ... zijn enkele van de oorzaken. In tegenstelling tot huisdieren en landbouwdieren zijn zij niet zo zeer afhankelijk van de zorg van de mens, maar hun welzijn is minstens even belangrijk en de invloed van de mens is meestal de hoofdoorzaak van hun achteruitgang. Anzegem wil deze "wilde" dieren beschermen (binnen de bestaande bovenlokale wetgeving) en voorzien van bijkomende nest- en schuilmogelijkheden en waar mogelijk hun biotopen verder ontwikkelen en beschermen. We denken hierbij aan soorten zoals zwaluwen, vleermuizen, uilen, egel, eikelmuis, amfibieën, akkervogels, bijen, vlinders, ... Deze actie draagt tevens bij tot een hogere lokale biodiversiteit.

Van 01/01/2020 tot 31/12/2025

	2020	2021	2022	2023	2024	2025
Exploitatie						
Uitgaven	3.500	3.500	3.500	3.500	3.500	3.500
Ontvangsten	0	0	0	0	0	0
Saldo	-3.500	-3.500	-3.500	-3.500	-3.500	-3.500
Investerings						
Financiering						

## Beleidsdoelstelling: BD\_3: Anzegem zet in op een gecentraliseerde dienstverlening met aandacht voor nabijheid in de dorpskernen

Kwalitatieve omschrijving: Anzegem wenst in te zetten op dienstverlening naar zijn vele gebruikers. Door de aankoop van de voormalige textielfabriek 'Escolys' kan er een volledig nieuw dienstencentrum uitgewerkt worden. Deze ontwikkeling laat toe de werking mee te laten evolueren. Door middel van digitalisering en verdere uitbouw van de interne organisatie wordt een persoonlijk dienstverleningsconcept uitgewerkt zonder de aanwezigheid in de verschillende dorpskernen uit het oog te verliezen.

Van 01/01/2020 tot 31/12/2025

	2020	2021	2022	2023	2024	2025
Exploitatie						
Investerings						
Uitgaven	206.000	250.000	0	15.000	0	0
Ontvangsten	0	0	0	0	0	0
Saldo	-206.000	-250.000	0	-15.000	0	0
Financiering						

## Actieplan: AP\_3.1: Opmaak en uitrol van een ICT-masterplan

Met dit actieplan is het de bedoeling de werking verder te gaan digitaliseren door middel van gebruik van aangepaste en geïntegreerde software. Hierdoor kunnen efficiëntiewinsten geboekt worden en de werking van de organisatie verbeterd. Digitale dienstverlening en processen, houdt echter ook digitale archivering in, naast het papieren archief. De centrale vraag hierbij is hoe we onze informatie willen beheren. Digitalisering is een zaak voor en van de gehele werking, zowel ambtenaren als mandatarissen.

Van 01/01/2020 tot 31/12/2025

	2020	2021	2022	2023	2024	2025
Exploitatie						
Investerings						
Uitgaven	75.000	60.000	0	0	0	0
Ontvangsten	0	0	0	0	0	0
Saldo	-75.000	-60.000	0	0	0	0
Financiering						

## Actie: ACT\_3.1.1: Investeren in IT:aankoop aangepaste en compatibele software om de administratieve last te verlichten

Het bestuur wenst in te zetten op het digitaliseren van de werking waar mogelijk. Hiervoor dient gepaste software gebruikt te worden. Door de geschikte software in te zetten, kan tevens gezocht worden naar mogelijkheden om administratieve lasten te beperken/verminderen of de dienstverlening te verbeteren. IT wordt ingezet als instrument ter verbetering van de ganse organisatie en is dan ook verweven doorheen meerdere specifieke acties in deze doelstellingenboom. Specifiek voor deze actie zijn volgende voorstellen opgenomen:

- Kassamodule voor de diensten die goederen verkopen aan de burger met eraan gelinkte boekhoudkundige verwerking
- Verbeterde cliëntenbeheer- en cliëntenopvolgsysteem waardoor gedigitaliseerde dossiers aangelegd kunnen worden.

Van 01/01/2020 tot 31/12/2021

	2020	2021	2022	2023	2024	2025
Exploitatie						
Investeringen						
Uitgaven	75.000	60.000	0	0	0	0
Ontvangsten	0	0	0	0	0	0
Saldo	-75.000	-60.000	0	0	0	0
Financiering						

## Actie: ACT\_3.1.2: De mandatarissen mee in het digitaal verhaal

Naar de burger toe en binnen de administratie zetten we verder in op digitalisering. Echter, ook de mandatarissen dienen zich verder digitaal te scholen om mee te gaan in dit verhaal. Hierdoor kunnen verschillende efficiëntiewinsten geboekt worden o.a. het beperken van de papierberg. Tevens zullen op de webpagina heel wat documenten kunnen geraadpleegd worden alsook raadszittingen beluisterd.

Van 01/01/2020 tot 31/12/2025

## Actie: ACT\_3.1.3: Informatiebeheer: digitale en papieren archivering

Er wordt verder ingezet op het digitaliseren van de werking en de dienstverlening (ACT\_3.1.1). Hierbij aansluitend dient het digitaal archief uitgebreid te worden en moet op een goede manier gearchieveerd worden. De nodige afspraken hierover zijn noodzakelijk om op uniforme wijze te kunnen werken. Daarnaast is er nog de papieren archivering die verder moet verwerkt worden volgens de regels van de kunst. Momenteel zijn volgende voorstellen opgenomen:

- Opmaak van een ICT-masterplan
- Opmaak van een informatiebeheersplan en beschrijven processen
- Aansluiten bij Digitaal Archief Vlaanderen en implementeren van hun e-depot
- Inhoudelijk voeden van de regionale beeldbank
- Inhoudelijk voeden van Probat (provinciale software voor archivering)
- Realiseren van een archiefdepot voor de bewaring van papieren archiefbestanden volgens de geldende richtlijnen i.v.m. archiefbewaarplaatsen

Van 01/01/2020 tot 31/12/2025

## Actieplan: AP\_3.2: Uitwerken van een digitaal en persoonlijk dienstverleningsconcept

Dit actieplan schenkt aandacht aan hoe het lokaal bestuur zich presenteert naar de burger en hoe deze burger het lokaal bestuur kan bereiken. Een multi-kanaalstrategie en een vriendelijk onthaal staan hierbij centraal.

Van 01/01/2020 tot 31/12/2025

	2020	2021	2022	2023	2024	2025
Exploitatie						
Investeringen						
Uitgaven	21.000	33.000	0	15.000	0	0
Ontvangsten	0	0	0	0	0	0
Saldo	-21.000	-33.000	0	-15.000	0	0
Financiering						

## Actie: ACT\_3.2.1: Uitbouwen klantvriendelijk, performant onthaal via verschillende kanalen in het dienstencentrum

De burger moet de mogelijkheid hebben om via diverse kanalen het lokaal bestuur te bereiken. Een burger die langskomt bij de diensten, dient via computers, infoschermen maar ook via persoonlijk contact op een vriendelijke manier onthaald te kunnen worden. Bij het uitwerken van de plannen in het nieuwe dienstencentrum zal hieraan de nodige aandacht geschonken worden. Momenteel zijn volgende voorstellen opgenomen:

- Aankoop infoschermen
- Vervangen publiekcomputers Bibliotheek
- Vernieuwen zelfuitleenbalie Bibliotheek
- Aankoop intelligente inleverbus Bibliotheek

Van 01/01/2020 tot 31/12/2025

	2020	2021	2022	2023	2024	2025
Exploitatie						
Investeringen						
Uitgaven	21.000	33.000	0	15.000	0	0
Ontvangsten	0	0	0	0	0	0
Saldo	-21.000	-33.000	0	-15.000	0	0
Financiering						

## Actie: ACT\_3.2.2: Creëren mogelijkheden om de dienstverlening dichtbij de minder mobiele burger te brengen

Naar aanleiding van de verregaande centralisatie en de uitwerking van het NDC wordt gewerkt aan een nieuw dienstverleningsconcept. Hierbij wordt niet allen aandacht geschonken voor communicatiekanalen zoals fysiek onthaal, telefonie of online dienstverlening maar wordt ook nagedacht hoe de minder mobiele burgers kunnen bereikt worden. Mobiele zitdagen in de dorpskernen en huisbezoeken kunnen hiervoor ingezet worden. Deze actie gaat ook samen met ACT\_2.1.5 'Anzegems openbaar vervoer' waarbij wordt nagedacht over de bereikbaarheid en toegankelijkheid van het NDC.

Van 01/01/2020 tot 31/12/2025

## Actie: ACT\_3.2.3: Klusjesdienst : rap en rein (mobiele ploeg om kleine herstellingen uit te voeren)

De gemeente wil de courante meldingen die te maken hebben met mankementen aan gemeentelijke infrastructuur sneller aanpakken. Deze zijn o.a. correct plaatsen verkeersbord, opvullen put in de weg, snoeien hinderlijke struik, kapotte tegel in trottoir, rattenplaag, edm... Daarom zullen deze meldingen onmiddellijk op de werkdag genoteerd worden via het webformulier waardoor ze snel aangepakt kunnen worden door de uitvoerende Technische Diensten. Hiervoor dienen geen specifieke budgetten voorzien te worden. Zulks zal opgevangen worden door het in dienst zijnde personeel.

Van 01/01/2020 tot 31/12/2025

## Actieplan: AP\_3.3: Personeelsbeheer (Interne Organisatie)

Via dit actieplan wordt het belang van sterke diensten aangetoond om uitdagingen het hoofd te kunnen bieden. Om burgers goed te kunnen ondersteunen zijn diensten nodig met medewerkers met de juiste capaciteiten en nodige competenties. Een performant organogram zorgt ervoor dat iedere medewerker op de juiste plaats werkt en faciliteert dienstoverstijgende samenwerkingen.

Van 01/01/2020 tot 31/12/2025

	2020	2021	2022	2023	2024	2025
Exploitatie						
Investeringen						
Uitgaven	0	157.000	0	0	0	0
Ontvangsten	0	0	0	0	0	0
Saldo	0	-157.000	0	0	0	0
Financiering						



## Actie: ACT\_3.3.1: Uitbouw draagkrachtige diensten om uitdagingen het hoofd te bieden, op vlak capaciteit & competenties

Om de burger zo optimaal mogelijk te kunnen helpen, dienen er sterke diensten aanwezig te zijn. Het personeel dient te beschikken over de nodige capaciteiten en competenties om de burger optimaal te kunnen helpen. Het vormingsbeleid zal hiertoe bijdragen. De diensten moeten veerkrachtig zijn gezien de organisatie continue in verandering is. Diensten dienen zich hierop te organiseren en steeds weer trachten een betere dienstverlening aan te bieden. Gezien de diensten zich zo goed mogelijk moeten gaan organiseren, moet ook de Personeelsdienst zich verder ontwikkelen om optimaal te kunnen gaan ondersteunen. Digitalisering zal hierbij het mantra zijn. Momenteel zijn volgende voorstellen opgenomen:

- Aankoop en in gebruik nemen van terminals voor tijdsregistratie
- Aankoop en uitrol van extra modules binnen het HR-pakket Dileo

Van 01/01/2020 tot 31/12/2025

	2020	2021	2022	2023	2024	2025
Exploitatie						
Investeringen						
Uitgaven	0	157.000	0	0	0	0
Ontvangsten	0	0	0	0	0	0
Saldo	0	-157.000	0	0	0	0
Financiering						

## Actie: ACT\_3.3.2: Uitbouw van performant organogram met aandacht capaciteiten en met oog op transversaal werken

De organisatie dient zich voortdurend aan te passen om het hoofd te kunnen bieden aan de op ons afkomende veranderingen. Het is daarbij de bedoeling om deskundig personeel in te zetten, zowel op vlak van leidinggeven als op vlak van expertise. De juiste medewerker op de juiste plaats is hierbij het credo. Er wordt getracht synergieën te ontwikkelen door diensten en clusters te laten samenwerken om zo tot een beter resultaat te komen. Verschillende invalshoeken of zienswijzen kunnen enkel maar bijdragen tot een goede oplossing.

Van 01/01/2020 tot 31/12/2025

## Actie: ACT\_3.3.3: Opmaak personeelsformatie in functie van vergevorderde centralisatie

Door het personeel te gaan centraliseren op één locatie, kunnen nieuwe synergieën ontstaan. Personeel kan flexibel ingezet worden, dienstoverstijgende taken kunnen opgenomen worden.

Van 01/01/2020 tot 31/12/2025

## **Actieplan: AP\_3.4: Onderzoek op vlak van financiële opportuniteiten door oprichting Autonoom Gemeentebedrijf (AGB)**

Dit actieplan heeft als doel te onderzoeken of de oprichting van een AGB een meerwaarde kan betekenen in functie van de aankoop van Escolys, de bijhorende aanpassingswerken en de door de gemeente aangeboden diensten. Indien er voordelen zijn te boeken, zal een AGB worden opgericht.

Van 01/01/2020 tot 31/12/2025

	2020	2021	2022	2023	2024	2025
Exploitatie						
Investeringen						
Uitgaven	110.000	0	0	0	0	0
Ontvangsten	0	0	0	0	0	0
Saldo	-110.000	0	0	0	0	0
Financiering						

## Actie: ACT\_3.4.1: Onderzoek mogelijkheden en aanstellen externe consultancy in het kader van de oprichting van een AGB

Naar aanleiding van de aankoop van de voormalige textielfabriek 'Escolys' en de bijhorende aanpassingswerken maar ook rekening houdend met de verschillende diensten die de gemeente aanbiedt, wordt nagedacht om een Autonoom Gemeentebedrijf op te starten. Deze keuze, die verregaande financiële, fiscale en bestuurskrachtige gevolgen heeft, dient weloverwogen gemaakt te worden. Gezien de complexiteit en uitdaging van dit dossier is het van belang hierin bijgestaan te worden door externe consultancy die een volledig zicht heeft op de mogelijke voor- en nadelen die er zijn en hoe deze praktisch op maat van Anzegem kunnen uitgewerkt worden.

Van 01/01/2020 tot 31/12/2020

	2020	2021	2022	2023	2024	2025
Exploitatie						
Investerings						
Uitgaven	110.000	0	0	0	0	0
Ontvangsten	0	0	0	0	0	0
Saldo	-110.000	0	0	0	0	0
Financiering						

## Actie: ACT\_3.4.2: Indien onderzoek positief: Uitrol en oprichting AGB

Indien uit het voorafgaandelijk onderzoek in samenwerking met externe consultancy (ACT\_3.4.1) blijkt dat er voordelen kunnen gerealiseerd worden zal een Autonoom Gemeentebedrijf opgericht worden. De nodige stappen ter voorbereiding zullen hierbij moeten gezet worden. Er zal moeten nagedacht worden over de mogelijke taken, invulling Raad van bestuur en directiecomité (of gedelegeerd bestuurder) er moet een verslag opgemaakt worden over de voor- en nadelen van externe verzelfstandiging zodanig dat de gemeenteraad een goed onderbouwde beslissing kan nemen.

Van 01/01/2021 tot 31/12/2022

## **Actieplan: AP\_3.5: Anzegem zet zich op vlak van communicatie herkenbaar en vernieuwend op de kaart**

Dit actieplan omschrijft dat de verhuis naar een nieuw dienstencentrum kan gepaard gaan met een nieuwe huisstijl die de dynamiek van het lokaal bestuur meegeeft.

Van 01/01/2020 tot 31/12/2025

## Actie: ACT\_3.5.1: Onderzoek vernieuwen huisstijl ifv centralisatie

De verhuis naar het nieuwe dienstencentrum zou een goede aanleiding kunnen zijn om de huisstijl, die alweer dateert van 2008, te vernieuwen. Een huisstijl zorgt voor eenheid en herkenbaarheid en is de locomotief voor de dynamiek van het lokaal bestuur. Een eigentijdse huisstijl is het middel om de identiteit te omvatten en uit te dragen naar de buitenwereld zeker in combinatie met het project NDC en alles wat erbij zal ontwikkeld worden.

Van 01/01/2021 tot 31/12/2022

## Actie: ACT\_3.5.2: Uitrol nieuwe huisstijl en communicatiemiddelen

Als er gekozen wordt voor een nieuwe huisstijl dan zal daar met behulp van een externe partner een volledig traject moeten doorlopen worden: van imago-onderzoek, georganiseerd luisteren naar een nieuwe huisstijl tot het implementeren ervan op alle communicatiedragers.

Van 01/01/2022 tot 31/12/2025

## Actieplannen zonder beleidsdoelstelling:

## **Actieplan: GBB: Gelijkblijvend beleid - verrichtingen zonder beleidsdoelstelling**

Vanaf 01/01/2019

	2020	2021	2022	2023	2024	2025
<b>Exploitatie</b>						
Uitgaven	17.971.422	17.989.258	18.459.675	18.719.047	19.076.601	19.410.008
Ontvangsten	22.283.408	21.855.106	21.722.826	21.942.932	22.159.667	22.426.369
Saldo	4.311.986	3.865.848	3.263.151	3.223.885	3.083.066	3.016.361
<b>Investerings</b>						
Uitgaven	5.478.149	1.365.088	1.459.784	491.784	436.599	234.599
Ontvangsten	306.083	39.056	39.056	39.056	39.056	39.056
Saldo	-5.172.066	-1.326.032	-1.420.728	-452.728	-397.543	-195.543
<b>Financiering</b>						
Uitgaven	2.411.329	4.059.806	1.886.707	1.853.919	1.825.939	1.769.586
Ontvangsten	11.972.519	1.357.914	1.062.107	1.062.107	460.808	460.808
Saldo	9.561.190	-2.701.892	-824.600	-791.812	-1.365.131	-1.308.778

### Actie: GBB\_AANK: Gelijkblijvend beleid - Aankopen

Van 01/01/2020 tot 31/12/2025

	2020	2021	2022	2023	2024	2025
<b>Exploitatie</b>						
Uitgaven	196.300	178.550	179.100	179.650	180.200	180.750
Ontvangsten	0	0	0	0	0	0
Saldo	-196.300	-178.550	-179.100	-179.650	-180.200	-180.750
<b>Investerings</b>						
Uitgaven	295.000	27.000	32.000	27.000	62.000	10.000
Ontvangsten	0	0	0	0	0	0
Saldo	-295.000	-27.000	-32.000	-27.000	-62.000	-10.000
<b>Financiering</b>						

### Actie: GBB\_AFVAL: Gelijkblijvend beleid - Afvalbeheer

Van 01/01/2020 tot 31/12/2025

	2020	2021	2022	2023	2024	2025
<b>Exploitatie</b>						
Uitgaven	1.299.653	1.323.972	1.371.935	1.400.400	1.425.815	1.454.030
Ontvangsten	406.668	411.022	431.000	431.000	431.000	431.000
Saldo	-892.985	-912.950	-940.935	-969.400	-994.815	-1.023.030
<b>Investerings</b>						
<b>Financiering</b>						

### Actie: GBB\_ALGFIN: Gelijkblijvend beleid - Algemene Financiering

Van 01/01/2020 tot 31/12/2025

	2020	2021	2022	2023	2024	2025
<b>Exploitatie</b>						
Uitgaven	89.454	90.632	88.850	90.548	91.345	91.735
Ontvangsten	16.506.157	16.144.446	16.040.203	16.236.117	16.434.535	16.681.928
Saldo	16.416.703	16.053.814	15.951.353	16.145.569	16.343.190	16.590.193
<b>Investerings</b>						
Uitgaven	468.675	219.714	0	0	0	0
Ontvangsten	78.113	39.056	39.056	39.056	39.056	39.056
Saldo	-390.562	-180.658	39.056	39.056	39.056	39.056
<b>Financiering</b>						

## Actie: GBB\_BIB: Gelijkblijvend beleid - Bibliotheek

Van 01/01/2020 tot 31/12/2025

	2020	2021	2022	2023	2024	2025
<b>Exploitatie</b>						
Uitgaven	50.660	52.410	52.410	52.410	52.410	52.610
Ontvangsten	8.500	9.500	9.500	9.500	9.500	9.500
Saldo	-42.160	-42.910	-42.910	-42.910	-42.910	-43.110
<b>Investerings</b>						
<b>Financiering</b>						

## Actie: GBB\_BKO: Gelijkblijvend beleid - Buitenschoolse kinderopvang

Van 01/01/2020 tot 31/12/2025

	2020	2021	2022	2023	2024	2025
<b>Exploitatie</b>						
Uitgaven	96.400	99.900	100.400	100.900	101.400	101.900
Ontvangsten	344.200	442.400	442.400	442.400	442.400	442.400
Saldo	247.800	342.500	342.000	341.500	341.000	340.500
<b>Investerings</b>						
<b>Financiering</b>						

## Actie: GBB\_BUS: Gelijkblijvend beleid - Busvervoer

Van 01/01/2020 tot 31/12/2025

	2020	2021	2022	2023	2024	2025
<b>Exploitatie</b>						
Uitgaven	111.100	121.600	123.100	124.600	126.100	127.600
Ontvangsten	30.000	65.000	65.000	65.000	65.000	65.000
Saldo	-81.100	-56.600	-58.100	-59.600	-61.100	-62.600
<b>Investerings</b>						
<b>Financiering</b>						

## Actie: GBB\_BZ: Gelijkblijvend beleid - Burgerzaken

Van 01/01/2020 tot 31/12/2025

	2020	2021	2022	2023	2024	2025
<b>Exploitatie</b>						
Uitgaven	18.100	17.100	17.100	17.100	47.100	17.100
Ontvangsten	62.375	62.375	62.375	62.375	62.375	62.375
Saldo	44.275	45.275	45.275	45.275	15.275	45.275
<b>Investerings</b>						
Uitgaven	35.000	25.000	20.000	20.000	20.000	0
Ontvangsten	0	0	0	0	0	0
Saldo	-35.000	-25.000	-20.000	-20.000	-20.000	0
<b>Financiering</b>						

## Actie: GBB\_COM: Gelijkblijvend beleid - Communicatie

Van 01/01/2020 tot 31/12/2025

	2020	2021	2022	2023	2024	2025
<b>Exploitatie</b>						
Uitgaven	26.500	22.700	22.700	22.700	22.700	22.700
Ontvangsten	0	0	0	0	0	0
Saldo	-26.500	-22.700	-22.700	-22.700	-22.700	-22.700
<b>Investerings</b>						
<b>Financiering</b>						

## Actie: GBB\_CULT: Gelijkblijvend beleid - Cultuur

Van 01/01/2020 tot 31/12/2025

	2020	2021	2022	2023	2024	2025
<b>Exploitatie</b>						
Uitgaven	155.850	182.600	176.600	172.600	176.600	176.600
Ontvangsten	97.350	135.350	130.350	130.350	130.350	130.350
Saldo	-58.500	-47.250	-46.250	-42.250	-46.250	-46.250
<b>Investerings</b>						
<b>Financiering</b>						

## Actie: GBB\_FEEST: Gelijkblijvend beleid - Feestelijkheden

Van 01/01/2020 tot 31/12/2025

	2020	2021	2022	2023	2024	2025
<b>Exploitatie</b>						
Uitgaven	118.900	108.400	105.400	102.400	108.400	102.400
Ontvangsten	2.500	4.000	4.000	4.000	4.000	4.000
Saldo	-116.400	-104.400	-101.400	-98.400	-104.400	-98.400
<b>Investerings</b>						
<b>Financiering</b>						

## Actie: GBB\_GI: Gelijkblijvend beleid - Gemeentelijke infrastructuur

Van 01/01/2020 tot 31/12/2025

	2020	2021	2022	2023	2024	2025
<b>Exploitatie</b>						
Uitgaven	716.350	600.400	604.450	624.600	628.750	632.900
Ontvangsten	82.051	74.244	84.253	93.660	96.779	100.507
Saldo	-634.299	-526.156	-520.197	-530.940	-531.971	-532.393
<b>Investerings</b>						
Uitgaven	499.500	343.000	66.000	40.000	40.000	0
Ontvangsten	15.000	0	0	0	0	0
Saldo	-484.500	-343.000	-66.000	-40.000	-40.000	0
<b>Financiering</b>						

## Actie: GBB\_ICT: Gelijkblijvend beleid - ICT en Archief

Van 01/01/2020 tot 31/12/2025

	2020	2021	2022	2023	2024	2025
<b>Exploitatie</b>						
Uitgaven	485.000	541.000	574.000	561.000	580.000	605.000
Ontvangsten	0	0	0	0	0	0
Saldo	-485.000	-541.000	-574.000	-561.000	-580.000	-605.000
<b>Investerings</b>						
Uitgaven	108.000	75.000	30.000	125.000	25.000	20.000
Ontvangsten	15.000	0	0	0	0	0
Saldo	-93.000	-75.000	-30.000	-125.000	-25.000	-20.000
<b>Financiering</b>						

## Actie: GBB\_INTSOL: Gelijkblijvend beleid - internationale solidariteit

Van 01/01/2020 tot 31/12/2025

	2020	2021	2022	2023	2024	2025
<b>Exploitatie</b>						
Uitgaven	13.500	13.500	13.500	13.500	13.500	13.500
Ontvangsten	15.000	0	0	0	0	0
Saldo	1.500	-13.500	-13.500	-13.500	-13.500	-13.500
<b>Investerings</b>						
<b>Financiering</b>						

## Actie: GBB\_JEUGD: Gelijkblijvend beleid - Jeugd

Van 01/01/2020 tot 31/12/2025

	2020	2021	2022	2023	2024	2025
<b>Exploitatie</b>						
Uitgaven	103.620	103.300	103.300	102.300	102.300	102.300
Ontvangsten	23.680	30.000	30.000	30.000	30.000	30.000
Saldo	-79.940	-73.300	-73.300	-72.300	-72.300	-72.300
<b>Investerings</b>						
<b>Financiering</b>						

## Actie: GBB\_KUNSTO: Gelijkblijvend beleid - Kunstonderwijs

Van 01/01/2020 tot 31/12/2025

	2020	2021	2022	2023	2024	2025
<b>Exploitatie</b>						
Uitgaven	95.100	76.100	73.100	73.100	73.100	73.100
Ontvangsten	0	0	0	0	0	0
Saldo	-95.100	-76.100	-73.100	-73.100	-73.100	-73.100
<b>Investerings</b>						
Uitgaven	13.300	7.500	7.500	7.500	7.500	7.500
Ontvangsten	0	0	0	0	0	0
Saldo	-13.300	-7.500	-7.500	-7.500	-7.500	-7.500
<b>Financiering</b>						

## Actie: GBB\_LOKECO: Gelijkblijvend beleid - Lokale Economie

Van 01/01/2020 tot 31/12/2025

	2020	2021	2022	2023	2024	2025
<b>Exploitatie</b>						
Uitgaven	40.250	40.250	40.250	40.250	40.250	40.250
Ontvangsten	43.000	43.000	43.000	43.000	43.000	43.000
Saldo	2.750	2.750	2.750	2.750	2.750	2.750
<b>Investerings</b>						
<b>Financiering</b>						

## Actie: GBB\_MILIEU: Gelijkblijvend beleid - Milieu

Van 01/01/2020 tot 31/12/2025

	2020	2021	2022	2023	2024	2025
<b>Exploitatie</b>						
Uitgaven	32.500	35.500	35.500	35.500	35.500	35.500
Ontvangsten	12.000	12.000	12.000	12.000	12.000	12.000
Saldo	-20.500	-23.500	-23.500	-23.500	-23.500	-23.500
<b>Investerings</b>						
<b>Financiering</b>						

## Actie: GBB\_NOODPL: Gelijkblijvend beleid - Noodplanning

Van 01/01/2020 tot 31/12/2025

	2020	2021	2022	2023	2024	2025
<b>Exploitatie</b>						
Uitgaven	2.000	2.000	2.000	2.000	2.000	2.000
Ontvangsten	0	0	0	0	0	0
Saldo	-2.000	-2.000	-2.000	-2.000	-2.000	-2.000
<b>Investerings</b>						
<b>Financiering</b>						

## Actie: GBB\_OND: Gelijkblijvend beleid - Basisonderwijs

Van 01/01/2020 tot 31/12/2025

	2020	2021	2022	2023	2024	2025
<b>Exploitatie</b>						
Uitgaven	945.200	970.300	970.400	970.400	970.400	970.400
Ontvangsten	941.000	962.000	962.000	962.000	962.000	962.000
Saldo	-4.200	-8.300	-8.400	-8.400	-8.400	-8.400
<b>Investerings</b>						
<b>Financiering</b>						

## Actie: GBB\_P&OG: Gelijkblijvend beleid - Personeel en Organisatie Gemeente

Van 01/01/2020 tot 31/12/2025

	2020	2021	2022	2023	2024	2025
<b>Exploitatie</b>						
Uitgaven	7.202.414	7.461.377	7.768.372	7.874.033	8.044.120	8.249.355
Ontvangsten	965.530	968.835	972.180	975.510	978.860	982.235
Saldo	-6.236.884	-6.492.542	-6.796.192	-6.898.523	-7.065.260	-7.267.120
<b>Investerings</b>						
<b>Financiering</b>						

## Actie: GBB\_P&OO: Gelijkblijvend beleid - Personeel en Organisatie OCMW

Van 01/01/2020 tot 31/12/2025

	2020	2021	2022	2023	2024	2025
<b>Exploitatie</b>						
Uitgaven	1.885.190	2.004.217	2.077.312	2.142.563	2.200.205	2.261.222
Ontvangsten	460.872	454.422	454.472	454.522	454.577	454.632
Saldo	-1.424.318	-1.549.795	-1.622.840	-1.688.041	-1.745.628	-1.806.590
<b>Investerings</b>						
<b>Financiering</b>						

## Actie: GBB\_PATG: Gelijkblijvend beleid - Patrimonium Gemeente

Van 01/01/2020 tot 31/12/2025

	2020	2021	2022	2023	2024	2025
<b>Exploitatie</b>						
Uitgaven	644.235	652.280	663.130	674.145	672.205	683.475
Ontvangsten	98.950	142.750	143.700	144.650	145.650	146.650
Saldo	-545.285	-509.530	-519.430	-529.495	-526.555	-536.825
<b>Investerings</b>						
Uitgaven	3.075.900	352.500	1.097.000	70.000	70.000	0
Ontvangsten	183.970	0	0	0	0	0
Saldo	-2.891.930	-352.500	-1.097.000	-70.000	-70.000	0
<b>Financiering</b>						

## Actie: GBB\_PATO: Gelijkblijvend beleid - Patrimonium OCMW

Van 01/01/2020 tot 31/12/2025

	2020	2021	2022	2023	2024	2025
<b>Exploitatie</b>						
Uitgaven	133.085	132.005	135.125	138.270	140.915	143.435
Ontvangsten	168.450	176.500	177.350	178.200	179.050	179.900
Saldo	35.365	44.495	42.225	39.930	38.135	36.465
<b>Investerings</b>						
Uitgaven	0	20.000	15.000	0	15.000	0
Ontvangsten	0	0	0	0	0	0
Saldo	0	-20.000	-15.000	0	-15.000	0
<b>Financiering</b>						

## Actie: GBB\_RP: Gelijkblijvend beleid - Ruimtelijke Planning

Van 01/01/2020 tot 31/12/2025

	2020	2021	2022	2023	2024	2025
<b>Exploitatie</b>						
Uitgaven	94.310	75.150	75.980	76.850	77.725	78.650
Ontvangsten	60.000	60.000	60.000	60.000	60.000	60.000
Saldo	-34.310	-15.150	-15.980	-16.850	-17.725	-18.650
<b>Investerings</b>						
<b>Financiering</b>						

## Actie: GBB\_SCHLDG: Gelijkblijvend beleid - Schuld Gemeente

Van 01/01/2020 tot 31/12/2025

	2020	2021	2022	2023	2024	2025
<b>Exploitatie</b>						
Uitgaven	303.126	269.252	244.491	224.428	203.105	175.279
Ontvangsten	0	0	0	0	0	0
Saldo	-303.126	-269.252	-244.491	-224.428	-203.105	-175.279
<b>Investerings</b>						
<b>Financiering</b>						
Uitgaven	2.293.464	4.028.929	1.856.077	1.823.549	1.806.984	1.749.896
Ontvangsten	11.972.519	1.357.914	1.062.107	1.062.107	460.808	460.808
Saldo	9.679.055	-2.671.015	-793.970	-761.442	-1.346.176	-1.289.088

## Actie: GBB\_SCHLDO: Gelijkblijvend beleid - Schuld OCMW

Van 01/01/2020 tot 31/12/2025

	2020	2021	2022	2023	2024	2025
<b>Exploitatie</b>						
Uitgaven	14.165	9.645	8.395	7.152	6.110	5.360
Ontvangsten	0	0	0	0	0	0
Saldo	-14.165	-9.645	-8.395	-7.152	-6.110	-5.360
<b>Investerings</b>						
<b>Financiering</b>						
Uitgaven	117.865	30.877	30.630	30.370	18.955	19.690
Ontvangsten	0	0	0	0	0	0
Saldo	-117.865	-30.877	-30.630	-30.370	-18.955	-19.690

## Actie: GBB\_SH: Gelijkblijvend beleid - Sociaal Huis

Van 01/01/2020 tot 31/12/2025

	2020	2021	2022	2023	2024	2025
<b>Exploitatie</b>						
Uitgaven	895.094	884.496	817.534	822.939	827.439	827.209
Ontvangsten	1.532.195	1.553.962	1.495.743	1.505.348	1.515.291	1.525.592
Saldo	637.101	669.466	678.209	682.409	687.852	698.383
<b>Investerings</b>						
<b>Financiering</b>						



## Actie: GBB\_SPORT: Gelijkblijvend beleid - Sport

Van 01/01/2020 tot 31/12/2025

	2020	2021	2022	2023	2024	2025
<b>Exploitatie</b>						
Uitgaven	384.730	131.930	131.930	131.930	131.930	131.930
Ontvangsten	269.000	103.000	103.000	103.000	103.000	103.000
Saldo	-115.730	-28.930	-28.930	-28.930	-28.930	-28.930
<b>Investerings</b>						
Uitgaven	7.000	17.000	7.000	17.000	7.000	7.000
Ontvangsten	0	0	0	0	0	0
Saldo	-7.000	-17.000	-7.000	-17.000	-7.000	-7.000
<b>Financiering</b>						

## Actie: GBB\_TOELAE: Gelijkblijvend beleid - Toelagen andere entiteiten

Van 01/01/2020 tot 31/12/2025

	2020	2021	2022	2023	2024	2025
<b>Exploitatie</b>						
Uitgaven	1.721.341	1.691.667	1.784.495	1.839.517	1.889.288	1.943.473
Ontvangsten	153.630	0	0	0	0	0
Saldo	-1.567.711	-1.691.667	-1.784.495	-1.839.517	-1.889.288	-1.943.473
<b>Investerings</b>						
Uitgaven	85.774	278.374	185.284	185.284	190.099	190.099
Ontvangsten	0	0	0	0	0	0
Saldo	-85.774	-278.374	-185.284	-185.284	-190.099	-190.099
<b>Financiering</b>						

## Actie: GBB\_TOER: Gelijkblijvend beleid - Toerisme

Van 01/01/2020 tot 31/12/2025

	2020	2021	2022	2023	2024	2025
<b>Exploitatie</b>						
Uitgaven	11.695	9.195	8.695	8.695	9.695	9.695
Ontvangsten	300	300	300	300	300	300
Saldo	-11.395	-8.895	-8.395	-8.395	-9.395	-9.395
<b>Investerings</b>						
Uitgaven	890.000	0	0	0	0	0
Ontvangsten	14.000	0	0	0	0	0
Saldo	-876.000	0	0	0	0	0
<b>Financiering</b>						

## Actie: GBB\_VERZEK: Gelijkblijvend beleid - Verzekeringen

Van 01/01/2020 tot 31/12/2025

	2020	2021	2022	2023	2024	2025
<b>Exploitatie</b>						
Uitgaven	85.600	87.830	90.121	92.567	95.994	98.550
Ontvangsten	0	0	0	0	0	0
Saldo	-85.600	-87.830	-90.121	-92.567	-95.994	-98.550
<b>Investerings</b>						
<b>Financiering</b>						

## Actie: GBB\_WONEN: Gelijkblijvend beleid - Wonen

Van 01/01/2020 tot 31/12/2025

### **Actieplan: GBR-VBJ: Gecumuleerde budgettaire resultaat vorig boekjaar**

Vanaf 01/01/2019

### Actie: GBR-VBJ: Gecumuleerde budgettaire resultaat vorig boekjaar

Vanaf 01/01/2019

# Meerjarenplanaanpassing 1 2020-2025- 'Anzegem morgen' :

## Overzicht Beleidsdoelstellingen-Actieplannen-Acties

Hieronder worden de vooropgestelde beleidsdoelstellingen-actieplannen-acties weergegeven met hun volledige omschrijving. In de strategische nota is het aantal tekens dat voorzien is om een beleidsdoelstelling-actieplan-actie uit te schrijven beperkt. Hierdoor werden er een aantal noodgedwongen verkort om ze te kunnen opnemen.

### Doelstellingenstructuur

Beleidsdoelstelling	Actieplan	Acties
1.	Anzegem zorgt voor zijn mensen en maakt via participatie en samenwerking werk van een gelukkige, solidaire, inclusieve samenleving waar iedereen een plaats, een rol en een verantwoordelijkheid heeft	<ul style="list-style-type: none"> <li>1.1. Anzegem maken we samen via inspraak en participatie                             <ul style="list-style-type: none"> <li>1.1.1 Vergroten toegankelijkheid gemeente- en OCMW-raad</li> <li>1.1.2 Kansen geven aan dorps- en buurtinspraak</li> </ul> </li> <li>1.2. Anzegem werkt samen buiten de gemeentegrenzen én respecteert ieders eigenheid                             <ul style="list-style-type: none"> <li>1.2.1 Uitbouwen en ondersteunen stedenband Pèrèrè</li> <li>1.2.2 Actief beleid rond gendergelijkheid, racisme en discriminatie</li> <li>1.2.3 Initiatieven rond integratie en inburgering</li> </ul> </li> <li>1.3. Anzegem is een plaats waar mensen gelukkig en gezond kunnen wonen, leven, leren, spelen en werken                             <ul style="list-style-type: none"> <li>1.3.1 Groen, aangename dorpskernen</li> <li>1.3.2 Uitbreiden en verbeteren gemeentelijk aanbod van sportinfrastructuur</li> <li>1.3.3 Zwembad uitbouwen op maat van Anzegem</li> <li>1.3.4 Aanvullend aanbod voor de jeugd</li> <li>1.3.5 Verenigingen beschikken over aangepaste veilige infrastructuur</li> <li>1.3.6 Vrijetijdsdiensten zijn modern en voor iedereen toegankelijk</li> <li>1.3.7 Uitbouw van een beheersbare en kwalitatieve buitenschoolse kinderopvang</li> <li>1.3.8 Onderzoeken herorganiseren en optimaliseren gemeentelijk onderwijslandschap in het belang van het schoolgaande kind waarbij voor wat de scholengemeenschap betreft maximale netoverschrijdende samenwerkingen wordt nagestreeft</li> <li>1.3.9 Uitbouw van lokale toeristische troeven</li> <li>1.3.10 Inzet op gezondheid (opmaak en uitrollen van een actieplan)</li> <li>1.3.11 Aanpak van de coronacrisis</li> </ul> </li> <li>1.4. Anzegemnaren worden goed opgevangen en begeleid in moeilijke situaties                             <ul style="list-style-type: none"> <li>1.4.1 Halt aan armoede (opmaak en uitrollen van een actieplan)</li> <li>1.4.2 Inzet op zorg</li> <li>1.4.3 Aanbod van crisishuisvesting voor Anzegemnaren in nood</li> <li>1.4.4 Er wordt samengewerkt met W13 voor het realiseren van de functies van het Geïntegreerd Breed Onthaal</li> </ul> </li> </ul>
2.	Anzegem gaat zorgzaam en duurzaam om met zijn ruimte en zet volop in op leefbare, veilige en nette dorpen waar het goed is om te wonen en te werken	<ul style="list-style-type: none"> <li>2.1 De Anzegemnaar is veilig onderweg en kan kiezen voor duurzame alternatieven                             <ul style="list-style-type: none"> <li>2.1.1 Herziening mobiliteitsplan</li> <li>2.1.2 Investeren in degelijke gemeentelijke verkeersinfrastructuur</li> <li>2.1.3 Anzegem: fietsparadijs</li> <li>2.1.4 Leerlingen worden gestimuleerd zich op een zachte manier veilig naar school te begeven</li> <li>2.1.5 Anzegems openbaar vervoer</li> </ul> </li> <li>2.2. Ondernemend Anzegem - Ondernemen in Anzegem krijgt kansen en ruimte                             <ul style="list-style-type: none"> <li>2.2.1 Uitbouw van de lokale economie</li> <li>2.2.2 Inzetten op lokale landbouw</li> </ul> </li> <li>2.3. Ruimtelijk plannen voor de toekomst                             <ul style="list-style-type: none"> <li>2.3.1 Opmaak van een Ruimtelijk Structuurplan Anzegem met aandacht voor leefbaarheid in de dorpen</li> <li>2.3.2 Aanpak leegstand en stimuleren renovatie panden</li> <li>2.3.3 Vastleggen woonuitbreidingsgebieden</li> </ul> </li> <li>2.4. Opmaak van een patrimoniumplan                             <ul style="list-style-type: none"> <li>2.4.1 Opmaak visienota voor alle patrimonium incl. nieuw dienstencentrum met aandacht voor duurzaamheid, zuinigheid en toegankelijkheid</li> <li>2.4.2 Uitrol patrimoniumplan</li> </ul> </li> <li>2.5. Anzegem zet in op klimaat                             <ul style="list-style-type: none"> <li>2.5.1 Uitrol Burgemeestersconvenant en bijhorende acties</li> <li>2.5.2 Openbare verlichting op led</li> <li>2.5.3 Inzet op een afvalarme gemeente</li> <li>2.5.4 Natuur- en bosontwikkeling</li> <li>2.5.5 Lokale energieproductie en -besparing</li> </ul> </li> </ul>

Beleidsdoelstelling	Actieplan	Acties
	2.6. Anzegem zet in op dierenwelzijn	2.6.1 Oprichten van een dierenwelzijnscommissie 2.6.2 Inrichten van een hondenweide 2.6.3 Biodiversiteit: het welzijn van onze inheemse fauna
	3. Anzegem zet in op een herkenbare, performante, moderne, centrale en klantvriendelijke dienstverlening met aandacht voor nabijheid in de dorpskernen en voert een gezond financieel beleid	3.1. Opmaak en uitrol van een ICT-masterplan <ul style="list-style-type: none"> <li>3.1.1 Investeren in IT: aankoop aangepaste en compatibele software om de administratieve last te verlichten</li> <li>3.1.2 De mandatarissen mee in het digitaal verhaal</li> <li>3.1.3 Informatiebeheer : digitale en papieren archivering</li> </ul> 3.2. Uitwerken van een digitaal en persoonlijk dienstverleningsconcept <ul style="list-style-type: none"> <li>3.2.1 Uitbouw van een klantvriendelijk, performant onthaal zowel digitaal als persoonlijk in het nieuw dienstencentrum</li> <li>3.2.2 Creëren mogelijkheden om de dienstverlening dichtbij de minder mobiele burger te brengen</li> <li>3.2.3 Klusjesdienst: rap en rein (mobiele ploeg om kleine herstellingen uit te voeren)</li> </ul> 3.3 Personeelsbeheer (Interne Organisatie) <ul style="list-style-type: none"> <li>3.3.1 Uitbouw van draagkrachtige diensten om uitdagingen het hoofd te bieden, op vlak van capaciteit en competenties</li> <li>3.3.2 Uitbouw van een performant organogram met aandacht voor deskundigheid, leidinggevende en organisatorische capaciteiten en ook met oog op duurzaamheid en samenwerking over de clusters en cellen heen</li> <li>3.3.3 Opmaak personeelsformatie in functie van vergevorderde centralisatie</li> </ul> 3.4. Onderzoek op vlak van financiële opportuniteiten door oprichting Autonoom Gemeentebedrijf (AGB) <ul style="list-style-type: none"> <li>3.4.1 Onderzoek mogelijkheden en aanstellen van een externe consultancy in het kader van de oprichting van een AGB</li> <li>3.4.2 Indien onderzoek positief: Uitrol en oprichting AGB</li> </ul> 3.5. Anzegem zet zich op vlak van communicatie herkenbaar en vernieuwend op de kaart <ul style="list-style-type: none"> <li>3.5.1 Onderzoek vernieuwen huisstijl ifv centralisatie</li> <li>3.5.2 Uitrol nieuwe huisstijl en communicatiemiddelen</li> </ul>

**OVERZICHT BELEIDSDOMEINEN, BELEIDSVELDEN EN BELEIDSITEMS MEERJARENPLANAANPASSING 1 2020-2025**

Beleidsdomein	Beleidsdomein -omschrijving	Beleidsveld	Beleidsveld - omschrijving	Beleidsitem	Beleidsitem - omschrijving
00	Algemene financiering	0010	Algemene overdrachten tussen verschillende bestuurlijke niveaus	0010-00	Algemene overdrachten tussen verschillende bestuurlijke niveaus
		0020	Fiscale aangelegenheden	0020-00	Fiscale aangelegenheden
		0030	Financiële aangelegenheden	0030-00	Financiële aangelegenheden
		0040	Transacties in verband met de openbare schuld	0040-00	Transacties ivm de openbare schuld
		0050	Patrimonium zonder maatschappelijk doel	0050-00	Patrimonium zonder maatschappelijk doel
01	Mens	0130	Administratieve dienstverlening	0130-00	Dienst Burgerzaken
		0160	Hulp aan het buitenland	0160-00	Internationale solidariteit
		0480	Bestuurlijke preventie (incl. GAS)	0480-00	Bestuurlijke preventie (incl. GAS)
		0490	Overige elementen van openbare orde en veiligheid	0490-00	Overige elementen van openbare orde en veiligheid
		0703	Openbare bibliotheken	0703-00	Bibliotheken
		0705	Gemeenschapscentrum	0705-00	Gemeenschapscentrum - algemeen
		0705	Gemeenschapscentrum	0705-01	Uitleendienst
		0705	Gemeenschapscentrum	0705-30	Culturaanbod
		0710	Feesten en plechtigheden	0710-00	Feesten en plechtigheden
		0740	Sportsector- en verenigingsondersteuning	0740-00	Sportsector en-verenigingsondersteuning
		0741	Sportpromotie en -evenementen	0741-00	Sportpromotie en -evenementen - werking dienst
		0742	Sportinfrastructuur	0742-00	Zwembad
		0742	Sportinfrastructuur	0742-01	Sporthallen
		0742	Sportinfrastructuur	0742-02	Sportterreinen en hun accommodatie
		0750	Jeugdsector- en verenigingsondersteuning	0750-00	Jeugdsector en -verenigingsondersteuning
		0751	Gemeentelijke dienstverlening gericht op kinderen & jongeren	0751-00	Jeugd - werking dienst
		0752	Infrastructuur en faciliteiten ten behoeve van kinderen en jongeren	0752-00	Jeugd - Infrastructuur en faciliteiten t.b.v. kinderen en jongeren
		0800	Gewoon basisonderwijs	0800-00	Gewoon basisonderwijs
		0820	Deeltijds kunstonderwijs	0820-00	Deeltijds kunstonderwijs
		0900	Sociale bijstand	0900-00	Sociale Dienst
		0902	Integratie van personen met vreemde herkomst	0902-00	Integratie van personen met een vreemde herkomst
		0903	Lokale opvanginitiatieven voor asielzoekers	0903-01	LOI Complex Lieven Bauwensstraat
		0903	Lokale opvanginitiatieven voor asielzoekers	0903-02	LOI Klijtberg
		0904	Activering van tewerkstelling	0904-00	Activering van tewerkstelling
		0905	Dienst voor juridische informatie en advies	0905-00	Dienst voor juridische informatie en advies
		0909	Overige verrichtingen inzake sociaal beleid	0909-00	Sociaal Huis - niet-verdeelde ontvangsten en uitgaven
		0930	Sociale huisvesting	0930-00	Sociale huisvesting
		0943	Gezinshulp	0943-00	Gezinshulp
		0943	Gezinshulp	0943-01	Kledijwinkel
		0945	Kinderopvang	0945-00	Kinderopvang
		0946	Thuisbezorgde maaltijden	0946-00	Thuisbezorgde maaltijden
		0947	Klusjesdienst	0947-00	Klusjesdienst
		0948	Poetsdienst	0948-01	Reguliere poetsdienst
0948	Poetsdienst	0948-02	Poetsdienst via dienstencheques		
0950	Ouderenwoningen	0950-00	Ouderenwoningen		

Beleidsdomein	Beleidsdomein -omschrijving	Beleidsveld	Beleidsveld - omschrijving	Beleidsitem	Beleidsitem - omschrijving
01	Mens	0951	Dienstencentra	0951-00	Lokaal Dienstencentrum
		0952	Assistentiewoningen	0952-00	Assistentiewoningen
		0959	Overige verrichtingen betreffende ouderen	0959-00	Overige verrichtingen betreffende ouderen
		0959	Overige verrichtingen betreffende ouderen	0959-01	ANNAH
		0990	Begraafplaatsen	0990-00	Begraafplaatsen
02	Ruimte	0200	Wegen	0200-00	Dienst Gemeent. Infrastructuur-niet-verdeelde ontvangsten/uitgaven
		0200	Wegen	0200-01	Wegen - technische dienst
		0300	Ophalen en verwerken van huishoudelijk afval	0300-00	Ophalen en verwerken van huishoudelijk afval
		0309	Overig afval- en materialenbeheer	0309-00	Overig afvalbeheer (o.m. containerpark)
		0319	Overig waterbeheer	0319-00	Overig waterbeheer - onbevaarbare waterlopen
		0329	Overige vermindering van milieuverontreiniging	0329-00	Overige vermindering van milieuverontreiniging - algemeen
		0340	Aankoop, inrichting en beheer van natuur, groen en bos	0340-00	Aankoop, inrichting en beheer natuur, groen en bos
		0341	Erosiebestrijding	0341-00	Erosiebestrijding
		0349	Overige bescherming van biodiversiteit, landschappen en bodem	0349-00	Overige bescherming van biodiversiteit, landschappen en bodem
		0350	Klimaat en energie	0350-00	Klimaat en energie
		0380	Participatie en sensibilisatie	0380-00	Participatie en sensibilisatie natuur- en milieubeheer
		0390	Overige milieubescherming	0390-00	Overige milieubescherming
		0470	Dierenbescherming	0470-00	Dierenwelzijn
		0500	Handel en middenstand	0500-00	Handel en middenstand
		0521	Toerisme - Sectorondersteuning	0521-00	Toerisme
		0600	Ruimtelijke planning	0600-00	Ruimtelijke planning
		0640	Elektriciteitsvoorziening	0640-00	Elektriciteitsvoorziening
		0650	Gasvoorziening	0650-00	Gasvoorziening
		0670	Straatverlichting	0670-00	Straatverlichting
0680	Groene ruimte	0680-00	Groene ruimte		
0983	Andere verpleeg- en verzorgingsinrichtingen (triagecentrum)	0983-00	Andere verpleeg- en verzorgingsinrichtingen (triagecentrum)		
0984	Ontsmetting en openbare reiniging	0984-00	Ontsmetting en openbare reiniging-algemeen		
03	Algemene ondersteuning	0100	Politieke organen	0100-00	Politieke organen
		0110	Secretariaat	0110-00	Secretariaat
		0111	Fiscale en financiële diensten	0111-00	Dienst Financiën
		0112	Personeelsdienst en vorming	0112-00	Dienst Personeel en Organisatie
		0119	Overige algemene diensten	0119-01	Dienst ICT-Archief
		0119	Overige algemene diensten	0119-02	Dienst Communicatie, informatie en klachtenbehandeling
		0119	Overige algemene diensten	0119-10	Dienst van de Gebouwen
		0119	Overige algemene diensten	0119-80	Busvervoer
0119	Overige algemene diensten	0119-90	Overige algemene diensten - niet verdeelde ontvangsten en uitgaven		
04	Andere besturen	0400	Politiediensten	0400-00	Politie
		0410	Brandweer	0410-00	Brandweer
		0790	Erediensten	0790-00	Erediensten

## LIJST TOEGESTANE WERKINGS- EN INVESTERINGSSUBSIDIES

Beleidsitem	Beleidsitem omschrijving	Algemene rekening	Algemene rekening omschrijving	Begunstigde/soort toelage	2020	2021	2022	2023	2024	2025	Totaal
0160-00	Internationale solidariteit	6490020	Werkingsubsidies - verenigingen	Noodhulp, financiering duurzame band	7 500	7 500	7 500	7 500	7 500	7 500	45 000
0160-00	Internationale solidariteit	6490040	Werkingsubsidies - adviesorganen	Wereldraad	6 000	6 000	6 000	6 000	6 000	6 000	36 000
0300-00	Ophalen/verwerken van huishoudelijk afval	6490050	Werkingsubsidies - andere overheden	IMOG	638 843	648 272	663 000	678 000	693 000	708 000	4 029 115
0329-00	Overige vermindering van milieuverontreiniging - algemeen	6490010	Werkingsubsidies - huishoudens	Milieugerelateerde subsidies	1 000	1 000	1 000	1 000	1 000	1 000	6 000
0380-00	Participatie en sensibilisatie natuur- en milieubeheer	6490040	Werkingsubsidies - adviesorganen	Toelage Mina-raad	1 000	1 000	1 000	1 000	1 000	1 000	6 000
0390-00	Overige milieubescherming	6490010	Werkingsubsidies - huishoudens	Subsidies zwaluwnesten, knotwilgen, groendaken, landschaps-bedrijfsplan, poelen, biodiversiteitsacties, toelagen groenbemers landbouwers, buiten gebruik stellen stookolietank	13 000	13 000	13 000	13 000	13 000	13 000	78 000
0400-00	Politie	6490050	Werkingsubsidies - andere overheden	Politiezone MIRA	1 201 156	1 261 214	1 299 050	1 338 022	1 378 163	1 419 508	7 897 113
0410-00	Brandweer	6490050	Werkingsubsidies - andere overheden	Hulpverleningszone Fluvia	370 185	322 605	335 445	351 495	361 125	373 965	2 114 820
0410-00	Brandweer	6490050	Werkingsubsidies - andere overheden	Bijdrage in de werkingskosten aanpak coronacrisis Fluvia	15 000						15 000
0500-00	Handel en middenstand	6490020	Werkingsubsidies - verenigingen	Subsidies initiatieven lokale economie en middenstand, bijdrage Sinergieik	1 000	1 000	1 000	1 000	1 000	1 000	6 000
0500-00	Handel en middenstand	6490040	Werkingsubsidies - adviesorganen	Werkgroep Lokale Economie	1 000	1 000	1 000	1 000	1 000	1 000	6 000
0500-00	Handel en middenstand	6490060	Werkingsubsidies - zelfstandigen	Starterspremie zelfstandigen	0	3 000	6 000	6 000	6 000	6 000	27 000
0521-00	Toerisme	6490050	Werkingsubsidies - andere overheden	Westtoer	5 445	5 445	5 445	5 445	5 445	5 445	32 670
0600-00	Ruimtelijke planning	6490050	Werkingsubsidies - andere overheden	Leiedal	91 210	72 050	72 880	73 750	74 625	75 550	460 065
0705-30	Cultuuraanbod	6490040	Werkingsubsidies - adviesorganen	Overleg Cultuur Kortrijk en de Cultuurraad	37 500	37 500	37 500	37 500	37 500	37 500	225 000
0705-30	Cultuuraanbod	6490040	Werkingsubsidies - adviesorganen	Coronasubsidie Vlaams noodfonds voor cultuur, jeugd en sport	168 184						168 184
0710-00	Feesten en plechtigheden	6490020	Werkingsubsidies - verenigingen	Toelagen diverse initiatieven	18 400	18 400	18 400	18 400	18 400	18 400	110 400
0740-00	Sportsector en-verenigingsondersteuning	6490020	Werkingsubsidies - verenigingen	Toelage sportverenigingen (met eigen infrastructuur), impuls subsidie, structurele bijdrage wiel- en voetbalclubs, eenmalige bijdrage BK Wielrennen	115 650	43 150	43 150	43 150	43 150	43 150	331 400
0740-00	Sportsector en-verenigingsondersteuning	6490040	Werkingsubsidies - adviesorganen	Sportraad	7 000	7 000	7 000	7 000	7 000	7 000	42 000
0742-00	Zwembad	6496000	Werkingsubsidies - andere overheden	Deelname in de kosten zwembad Farys	1 219	259 130	326 906	328 679	345 135	365 590	1 626 659
0750-00	Jeugdsector en -verenigingsondersteuning	6490020	Werkingsubsidies - verenigingen	Tussenkomst containerpark vr jeugdverenigingen	750	750	750	750	750	750	4 500
0750-00	Jeugdsector en -verenigingsondersteuning	6490040	Werkingsubsidies - adviesorganen	Jeugdraad	39 100	39 100	39 100	39 100	39 100	39 100	234 600
0790-00	Erediensten	6490050	Werkingsubsidies - andere overheden	Toelage kerkfabrieken	150 000	107 848	150 000	150 000	150 000	150 000	857 848
0800-00	Gewoon basisonderwijs	6490020	Werkingsubsidies - verenigingen	Scholen - sociale voordelen	45 000	45 000	45 000	45 000	45 000	45 000	270 000
0820-00	Deeltijds kunstonderwijs	6490050	Werkingsubsidies - andere overheden	Kunstonderwijs	94 000	75 000	72 000	72 000	72 000	72 000	457 000
0909-00	Sociaal Huis - niet-verdeelde ontvangsten en uitgaven	6490010	Werkingsubsidies - huishoudens	Korting op gemeentelijke activiteiten door gebruik 'vrijtijdspas'	22 500	22 500	22 500	25 000	25 000	25 000	142 500
0909-00	Sociaal Huis - niet-verdeelde ontvangsten en uitgaven	6490020	Werkingsubsidies - verenigingen	Korting op gemeentelijke activiteiten door gebruik 'vrijtijdspas'	0	0	2 500	3 750	5 000	5 000	16 250
0943-00	Gezinshulp	6490010	Werkingsubsidies - huishoudens	Aanwending ontvangen subsidies i.k.v. corona : Vlaamse subsidies armoedebestrijding en bescherming kwetsbare groepen, algemene federale subsidie Covid-19	57 042	19 600					76 642
0943-00	Gezinshulp	6490011	Gezinstoelage	Gezinstoelage	45 000	45 000	45 000	45 000	45 000	45 000	270 000
0943-00	Gezinshulp	6490012	Palliatieve toelage	Palliatieve toelage	5 000	5 000	5 000	5 000	5 000	5 000	30 000
0943-00	Gezinshulp	6490013	Zorgtoelage - basis	Zorgtoelage - basis	154 225	150 000	150 000	150 000	150 000	150 000	904 225

0943-00	Gezinshulp	6490014	Zorgtoelage+	Zorgtoelage+	30 000	30 000	30 000	30 000	30 000	30 000	180 000
0943-00	Gezinshulp	6490020	Werkingssubsidies - verenigingen	Toelagen ouderraden	16 000	16 000	16 000	16 000	16 000	16 000	96 000
0943-00	Gezinshulp	6490040	Werkingssubsidies - adviesorganen	Gezins- en Welzijnsraad	10 000	10 000	10 000	10 000	10 000	10 000	60 000
0945-00	Kinderopvang	6490030	Werkingssubsidies - bedrijven en instellingen	Tussenkost scholen BKO	42 000	42 000	42 000	42 000	42 000	42 000	252 000
0945-00	Kinderopvang	6490040	Werkingssubsidies - adviesorganen	LOKA	2 500	2 500	2 500	2 500	2 500	2 500	15 000
0959-00	Overige verrichtingen betreffende ouderen	6490040	Werkingssubsidies - adviesorganen	Seniorenraad	31 500	31 500	31 500	31 500	31 500	31 500	189 000
<b>Werkingssubsidies</b>					<b>3 444 909</b>	<b>3 350 064</b>	<b>3 509 126</b>	<b>3 585 541</b>	<b>3 668 893</b>	<b>3 759 458</b>	<b>21 317 991</b>
0400-00	Politie	6640000	Toegestane investeringssubsidies	Investeringsstoelage MIRA	42 439	42 439	42 439	42 439	42 439	42 439	254 634
0410-00	Brandweer	6640000	Toegestane investeringssubsidies	Investeringsstoelage en herkazenerings-toelage Fluvia	43 335	235 935	142 845	142 845	147 660	147 660	860 280
0742-02	Sportterreinen en hun accommodaties	6640000	Toegestane investeringssubsidies	Investeringsstoelage kunstgras SV Anzegem	12 500	12 500	12 500	12 500	12 500	12 500	75 000
0742-02	Sportterreinen en hun accommodaties	6640000	Toegestane investeringssubsidies	Investeringsstoelage padelsterreinen met verlichting tennisclub Vichte	13 000	17 000	17 000				47 000
0742-02	Sportterreinen en hun accommodaties	6640000	Toegestane investeringssubsidies	Investeringsstoelage bouw kleedkamers en kantine voetbalclub Blauwe Haring	24 000						24 000
<b>Investeringssubsidies</b>					<b>135 274</b>	<b>307 874</b>	<b>214 784</b>	<b>197 784</b>	<b>202 599</b>	<b>202 599</b>	<b>1 260 914</b>

## OVERZICHT VAN DE VERBONDEN ENTITEITEN

### Gemeente Anzegem

#### Financiële Vaste Activa

Naam	Boekwaarde
Belangen in IMOG	605 189,76
Belangen in Elk Zijn Huis (nv)	161,13
Belangen in Wonen Regio Kortrijk (Sociale huisvestingsmaatschappij)	992,00
Belangen in Mijn Huis (Sociale huisvestingsmaatschappij)	500,00
Belangen in Eigen Haard (Sociale huisvestingsmaatschappij)	31,00
Belangen in Leiedal	125 872,18
Belangen in de Watergroep-drinkwateractiviteit	2 536 995,34
Belangen in De Watergroep - RioP - preferente aandelen	3 302 418,48
Belangen in De Watergroep - RioP - gewone aandelen	25,00
Belangen in Gaselwest - Electriciteit - aandelen Ae	6 986 172,20
Belangen in Gaselwest - Gas - aandelen Ag	809 839,53
Belangen in Ppsilon (intergemeentelijke vereniging voor crematoriumbeheer)	69 400,00
Belangen in Farys - Divisie Secundaire diensten - Sk-aandelen	1 675,00
Belangen in Gaselwest - Warmte - aandelen Aw	-22 185,29
Belangen in Farys TMVS dienstverlenende vereniging - A-aandelen	500,00
Belangen in Farys - Divisie Secundaire diensten - S-aandelen	180 000,00
Belangen in Gaselwest - Publigas - Aandelen Apg (ex-FIGGA)	108 078,50
Belangen in Gaselwest - Publi-T - Aandelen Apt (ex-FIGGA)	678 286,12
Belangen in Gaselwest - Telenet - Aandelen Ate (ex-FIGGA)	25,00
Belangen in Zefier - Aandelen A' (ex-FIGGA)	10 225,00
Belangen in Zefier - Aandelen H' (ex-FIGGA)	44 900,00
Belangen in EthiasCo	34 411,60
Belangen in Gaselwest - Niet gereguleerd - Andere activiteiten zonder kapitaal	627 561,38
Belangen in De Lijn	7 937,51
<b>Totaal netto-boekwaarde</b>	<b>16 109 011,44</b>

#### Overige verbonden entiteiten

Kerfabriek Sint-Jan Baptist en Eligius
Kerfabriek Sint-Petrus
Kerfabriek Sint-Stefanus en Theodoricus
Kerfabriek Sint-Antonius Abt
Kerfabriek Sint-Arnoldus
Kerfabriek Sint-Mattheus
Kerfabriek Sint-Theresia van het Kind Jezus
Politiezone Mira
Hulpverleningszone Fluvia
Cultuur Zuidwest

### OCMW Anzegem

#### Financiële Vaste Activa

Naam	Boekwaarde
Belangen in EthiasCo	17 205,80
<b>Totaal netto-boekwaarde</b>	<b>17 205,80</b>

#### Overige verbonden entiteiten

W13
Regionaal Sociaal Verhuurkantoor Waregem
Schuldbemiddeling Zuid-West-Vlaanderen
Logo Leieland
DYZO



## OVERZICHT VAN DE PERSONEELSINZET MEERJARENPLANAANPASSING 1 2020-2025

Functies waarbij \* staat, hebben een link met de uitdovende formatie.

Organieke formatie		GEMEENTE	
Functie	Niveau	Statuut	Aantal voltijdse equivalenten
<b>DECRETALE GRADEN</b>			
Algemeen Directeur	DG	vastbenoemd	1
Financieel Directeur	DG	vastbenoemd	1
<b>COMMUNICATIE EN KLACHTEN, FEESTELIJKHEDEN EN PROTOCOL</b>			
Communicatieambtenaar	B1-3	vastbenoemd	1
<b>ICT EN ARCHIEF</b>			
Archiefverantwoordelijke	B1-3	contractueel	1
GIS-medewerker	B1-3	contractueel	0,25
ICT-deskundige	B1-3	contractueel	1,75
<b>FINANCIEN</b>			
Boekhouder	B4-5	contractueel	1
Deskundige centrale aankoop	B1-3	vastbenoemd	1
Administratief medewerker	C1-3	contractueel	0,4
<b>PERSONEEL EN ORGANISATIE</b>			
Clusterhoofd	A1-3	vastbenoemd	1
Deskundige personeelszaken	B1-3	vastbenoemd	1
Administratief medewerker*	C1-3	contractueel	2,5
Coördinator busvervoer	C1-3	contractueel	0,3
Buschauffeur	D1-3	contractueel	1,2
<b>BURGER EN DIENSTVERLENING, ZORG EN WELZIJN</b>			
Coördinator zorg en welzijn	B4-5	vastbenoemd	1
Stafmedewerker zorg en welzijn	B1-3	vastbenoemd	2
Coördinator burger en dienstverlening	B1-3	vastbenoemd	1
Administratief medewerker	C1-3	vastbenoemd	1,5
Administratief medewerker	C1-3	contractueel	3,8
<b>VRIJE TIJD</b>			
Clusterhoofd	A1-3	vastbenoemd	1
Bibliothecaris	B4-5	vastbenoemd	1
Sportfunctionaris	B1-3	vastbenoemd	1
Coördinator BKO	B1-3	vastbenoemd	1

Functie	Niveau	Statuut	Aantal voltijdse equivalenten
Coördinator BKO	B1-3	contractueel	1
Jeugdconsulent	B1-3	contractueel	1
Stafmedewerker Vrije Tijd	B1-3	contractueel	4,8
Assistent-dienstleider bibliotheek	B1-3	contractueel	1
Assistent-dienstleider bibliotheek	B1-3	contractueel	0,5
Animator vrije tijd	C1-3	contractueel	1
Bibliotheekassistent	C1-3	contractueel	1
Boekverzorger	E1-3	contractueel	0,25
Administratief deskundige	B1-3	contractueel	0,25
Ambtenaar internationale solidariteit	B1-3	contractueel	0,25
Administratief medewerker Vrije Tijd *	C1-3	contractueel	0,8
Begeleid(st)er bko	D1-3	contractueel	12,2
Assistent-begeleid(st)er bko	E1-3	contractueel	0,3
Logistiek medewerker*	D1-3	contractueel	0,5
Conciërge - reservatieverantwoordelijke	D1-3	contractueel	0,5
<b>INFRASTRUCTUUR</b>			
Clusterhoofd	A1-3	vastbenoemd	1
Coördinator	B1-3	contractueel	1
Projectcoördinator en preventieadviseur*	B4-5	contractueel	1
Administratief deskundige	B1-3	contractueel	1
Werkleider	C4-5	vastbenoemd	1
Mobiliteitsdeskundige	B1-3	contractueel	0,5
Ploegbaas Groendienst	D4-5	vastbenoemd	1
Elektricien BA5/hoofdtechniker culturele infrastructuur	C1-3	contractueel	1
Technicus-specialist wegenis en riolering	D4	vastbenoemd	1
Technicus-specialist mechanica	D4	vastbenoemd	1
Technicus-specialist culturele infrastructuur en uitleendienst	D4	vastbenoemd	1
Technicus-specialist begraafplaatsen en bestrijding ongedierte	D4	vastbenoemd	1
Technicus-specialist evenementen en signalisatie*	D4	vastbenoemd	1
Technisch assistent in volgende ploegen: groen, begraafplaatsen, onderhoud voetwegen en ongediertebestrijding, openbare werken en patrimonium, garage en mechaniek, uitleen en technieken culturele infrastructuur	D1-3	vastbenoemd	7
Technisch assistent	D1-3	contractueel	13
Technisch assistent (technicus hydranten)	D1-3	contractueel	1
Administratief medewerker	C1-3	contractueel	1
Schoonmaker	E1-3	contractueel	9
<b>OMGEVING EN NOODPLANNING</b>			
Clusterhoofd (tevens omgevingsambtenaar ruimtelijke ordening)	A1-3	vastbenoemd	1
Omgevingsdeskundige*	A1-3	vastbenoemd	1

Meerjarenplanaanpassing 1 2020-2025 'Anzegem morgen' - Overzicht personeelsinzet

Gemeente en OCMW Anzegem (0207.484.780)

Rapporteringsperiode: 2020-2025

Functie	Niveau	Statuut	Aantal voltijdse equivalenten
Omgevingsdeskundige (waarvan 1 omgevingsambtenaar milieu)	B1-3	contractueel	3,5
Ambtenaar noodplanning	B1-3	vastbenoemd	0,5
Administratief medewerker	C1-3	contractueel	1,4
Recyclageparkwachter	D1-3	contractueel	4
<b>PROJECTBASIS</b>			
Administratief medewerker Infrastructuur	C1-3	contractueel	0,5
2 seizoenarbeiders voor 6 maanden	D1-3	contractueel	1
<b>TOTAAL AANTAL VOLTIJDS EQUIVALENTEN GEMEENTE</b>			<b>109,45</b>
Aantal uren jobstudenten			5225u
<b>Uitdovende formatie GEMEENTE</b>			
Functie	Niveau	Statuut	Aantal voltijdse equivalenten
Administratief medewerker P&O	C1-3	vastbenoemd	1
Adm. Hoofdmedewerker bevolking/burgerlijke stand	C4-5	vastbenoemd	1
Bibliotheekbediende	D1-3	twm	0,5
Administratief medewerker vrije tijd	C1-3	twm/contractueel	0,5
Ambtenaar interne preventie	B1-3	contractueel	0,5
Omgevingsdeskundige	B1-3	contractueel	1
Technisch assistent	D1-3	vastbenoemd	1
Projectopvolger/preventieadviseur	B1-3	contractueel	
<b>Organieke formatie OCMW</b>			
Functie	Niveau	Statuut	Aantal voltijdse equivalenten
<b>COORDINATIE/STAF</b>			
Clusterhoofd	A1-3	vastbenoemd	1
<b>TECHNISCHE &amp; LOGISTIEKE DIENST</b>			
Technisch assistent patrimonium	D1-3	contractueel	1
Schoonmaker/poetsmedewerker patrimonium	E1-3	contractueel	1,25
<b>ALGEMENE ADMINISTRATIE</b>			
Beleidsmedewerker Algemeen Directeur*	A1-3	vastbenoemd	0,5
Beleidsmedewerker Financiën*	A1-3	vastbenoemd	0,5
Administratief medewerker	C1-3	vastbenoemd	1
Administratief medewerker	C1-3	contractueel	2
<b>SOCIALE DIENST</b>			
Coördinator	B4-5	vastbenoemd	1
Maatschappelijk werker	B1-3	vastbenoemd	3
Maatschappelijk werker		contractueel	1,5
Maatschappelijk werker kinderarmoede	B1-3	contractueel	0,5
Wijk-werkcoach en trajectbegeleider	B1-3	contractueel	0,5

Meerjarenplanaanpassing 1 2020-2025 'Anzegem morgen' - Overzicht personeelsinzet

Gemeente en OCMW Anzegem (0207.484.780)

Rapporteringsperiode: 2020-2025

Functie	Niveau	Statuut	Aantal voltijdse equivalenten
<b>ZORG EN WELZIEN</b>			
Maatschappelijk werker thuiszorg	B1-3	vastbenoemd	1
Poetsmedewerkers reguliere poetsdienst	E1-3	contractueel	4,25
Poetsmedewerkers dienstencheques	E1-3	contractueel	14,5
Technisch assistent maaltijdbedeling	D1-3	contractueel	0,5
<b>TOTAAL AANTAL VOLTIJDS EQUIVALENTEN OCMW</b>			<b>34</b>
<b>Artikel 60</b>			
Voorziening van maximaal 4 VTE per jaar	E1-3	contractueel	5
<b>Uitdovende formatie</b>		<b>OCMW</b>	
Functie	Niveau	Statuut	Aantal voltijdse equivalenten
Administratief deskundige	B1-3	contractueel	0,5
Maatschappelijk werker	B1-3	contractueel	0,5

## OVERZICHT JAARLIJKSE OPBRENGST PER BELASTINGSOORT MEERJARENPLANAANPASSING 1 2020-2025

AR	Omschrijving budgetboekjaar	2020	2021	2022	2023	2024	2025	2020 -> 2025
7300000	Aanvullende belastingen: opcentiemen op onroerende voorheffing	4 950 000	4 642 000	4 711 000	4 782 000	4 854 000	4 927 000	28 866 000
7301000	Aanvullende belasting op de personenbelasting	5 642 724	5 046 888	4 984 473	5 195 250	5 234 215	5 273 471	31 377 021
7302000	Aanvullende belasting op de motorrijtuigen	269 000	269 000	269 000	269 000	269 000	269 000	1 614 000
7315000	Anderen belastingen: afgifte identiteitsbewijzen, paspoorten, trouwboekjes/uittreksels	13 000	13 000	13 000	13 000	13 000	13 000	78 000
7331100	Anderen belastingen: begraving, bijzetting, verstrooiing	47 000	47 000	47 000	47 000	47 000	47 000	282 000
7331400	Anderen belastingen: ontgraving	1 500	1 500	1 500	1 500	1 500	1 500	9 000
7332200	Anderen belastingen: Diftar, ophaalronde	60 000	65 000	65 000	65 000	65 000	65 000	385 000
7332300	Anderen belastingen: afgifte zakken, klevers, recipiënten	320 000	320 000	340 000	340 000	340 000	340 000	2 000 000
7342400	Verspreiding ongeadresseerd reclamedrukwerk	420 000	150 000	120 000	120 000	120 000	120 000	1 050 000
7360000	Anderen belastingen - plaatsrecht markten	8 000	8 000	8 000	8 000	8 000	8 000	48 000
7360900	Belasting op gebruik openbaar domein: masten en pylonen	160 000	160 000	160 000	160 000	160 000	160 000	960 000
7374000	Anderen belastingen - leegstaande en verwaarloosde woningen en gebouwen	80 000	50 000	50 000	50 000	50 000	50 000	330 000
7377000	Anderen belasting - tweede verblijven	33 750	33 750	33 750	33 750	33 750	33 750	202 500
7380000	Algemene gemeentebelasting - huishoudens	795 000	795 000	795 000	795 000	795 000	795 000	4 770 000
7380001	Algemene gemeentebelasting - bedrijven	166 000	166 000	166 000	166 000	166 000	166 000	996 000
7389000	Overige andere belastingen	1 000	1 000	1 000	1 000	1 000	1 000	6 000
<b>Totalen</b>		<b>12 966 974</b>	<b>11 768 138</b>	<b>11 764 723</b>	<b>12 046 500</b>	<b>12 157 465</b>	<b>12 269 721</b>	<b>72 973 521</b>

Meerjarenplanaanpassing 1 2020-2025 'Anzegem morgen' – Overzicht jaarlijkse opbrengst per belastingsoort  
 Gemeente en OCMW Anzegem (0207.484.780)  
 Rapporteringsperiode: 2020-2025

## Overzicht daden van beschikking patrimonium gemeente en OCMW

Actie	Verkoop/Aanschaf		Beleids- item	Algemene rekening	2020	2021	2022	2023	2024	2025
ACT_2.4.2	Verkoop gebouwen - Ommersheimplein	O	0119-10	2210000				300 000		
ACT_2.4.2	Verkoop gebouwen - Liturgische ruimtes	O	0119-10	2210000			500 000			
ACT_2.4.2	Verkoop gebouwen - Biehotex	O	0119-10	2210000			1 000 000			
ACT_2.4.2	Verkoop gebouwen - De Linde (inclusief perceel bouwgrond)	O	0119-10	2210000			300 000			
ACT_2.4.2	Verkoop gebouwen - BKO De Kapoen	O	0119-10	2210000			175 000			
ACT_2.4.2	Verkoop gebouwen - Woning Beukenhofstraat 41	O	0119-10	2210000		187 500				
ACT_2.4.2	Verkoop gebouwen - Woning Beukenhofstraat 45	O	0119-10	2210000		187 500				
ACT_2.4.2	Verkoop gebouwen - Oostdorp 15, 17, 19, 21	O	0119-10	2210000					350 000	
ACT_2.4.2	Verkoop gebouwen - De Speldoorn	O	0119-10	2210000		250 000				
ACT_2.4.2	Verkoop gebouwen - deelgemeentehuis Kaster	O	0119-10	2210000	105 300					
ACT_2.4.2	Verkoop restgrond Deerlijkstraat tussen nrs 55 en 57	O	0119-10	2210000	7 500					
ACT_2.4.2	Verkoop nieuwe brandweerkazerne	O	0410-00	2210000		1 774 841				
ACT_2.5.2	Overdracht openbaar verlichtingspark naar Fluvius	O	0670-00	2289000	624 921					
ACT_2.4.2	Verkoop schoolgebouw de Beukennot Vichte	O	0800-00	2210000				1 834 000		
ACT_2.4.2	Aankoop Escolys -grond	U	0119-90	2201000	3 272 340					
ACT_2.4.2	Aankoop Escolys -gebouw	U	0119-90	2210000	4 233 025					
GBB_TOER	Saldo overname domein Sint-Arnoldus	U	0521-00	2200000	880 000					
GBB_ALGFIN	Aanschaf Gaselwest-aandelen Apt	U	0640-00	2811000		219 714				
ACT_2.5.2	Leasing - overname en nieuwe investeringen openbare verlichting - Fluvius	U	0670-00	2502000	1 827 519	601 299	601 299	601 299		
ACT_1.3.3	Financiële leasing zwembad Aquandé	U	0742-00	2501000	3 230 000					
<b>TOTALEN PATRIMONIUM GEMEENTE</b>		O	<b>Totaal ontvangsten</b>		<b>737 721</b>	<b>2 399 841</b>	<b>1 975 000</b>	<b>2 134 000</b>	<b>350 000</b>	<b>0</b>
		U	<b>Totaal uitgaven</b>		<b>13 442 884</b>	<b>821 013</b>	<b>601 299</b>	<b>601 299</b>	<b>0</b>	<b>0</b>
ACT_2.4.2	Verkoop landbouwgronden	O	0050-00	2200000		403 500				
ACT_2.4.2	Verkoop Sociaal Huis	O	0909-00	2210000					500 000	
ACT_2.4.2	Verkoop bejaardenwoningen	O	0950-00	2210000					250 000	
ACT_2.4.2	Aankoop doorgangswoning OCMW - grond	U	0930-00	2201000	40 000					
ACT_2.4.2	Aankoop doorgangswoning OCMW - gebouw	U	0930-00	2210000	180 000					
<b>TOTALEN PATRIMONIUM OCMW</b>		O	<b>Totaal ontvangsten</b>		<b>0</b>	<b>403 500</b>	<b>0</b>	<b>0</b>	<b>750 000</b>	<b>0</b>
		U	<b>Totaal uitgaven</b>		<b>220 000</b>	<b>0</b>	<b>0</b>	<b>0</b>	<b>0</b>	<b>0</b>

OVERZICHT PER DIENSTJAAR EN GECONSOLIDEERD VAN DE UITGAVEN EN ONTVANGSTEN EXPLOITATIE MEERJARENPLANAANPASSING 1 2020-2025 PER ACTIE, PER BELEIDSITEM EN PER ALGEMENE REKENING												
Actie	Beleids-item	Beleidsitem omschrijving	U/O	AR	Algemene rekening omschrijving	2020	2021	2022	2023	2024	2025	Totaal
ACT_1.1.2	0119-02	Dienst Communicatie, informatie en klachtenbehandeling	U	6140000	Overige diensten - prestaties van derden	2.000	2.000	2.000	2.000	2.000	2.000	12.000
ACT_1.1.2	0909-00	Sociaal Huis - niet-verdeelde ontvangsten en uitgaven	U	6140000	Overige diensten - prestaties van derden	2.500	2.500	2.500	2.500	2.500	2.500	15.000
ACT_1.2.1	0160-00	Internationale solidariteit	U	6140000	Overige diensten - prestaties van derden	5.000	0	0	0	0	0	5.000
ACT_1.2.1	0160-00	Internationale solidariteit	U	6141000	Overige leveringen, benodigdheden	6.500	3.500	3.500	3.500	3.500	3.500	24.000
ACT_1.2.1	0705-30	Cultuuraanbod	U	6140000	Overige diensten - prestaties van derden	0	750	0	0	0	0	750
ACT_1.2.2	0160-00	Internationale solidariteit	U	6140000	Overige diensten - prestaties van derden	3.000	0	0	0	0	0	3.000
ACT_1.2.2	0160-00	Internationale solidariteit	U	6141000	Overige leveringen, benodigdheden	3.000	0	0	0	0	0	3.000
ACT_1.2.3	0902-00	Integratie van personen met een vreemde herkomst	U	6152090	Vrijwilligerswerk	1.000	1.500	1.500	1.500	1.500	1.500	8.500
ACT_1.3.10	0705-30	Cultuuraanbod	U	6140000	Overige diensten - prestaties van derden	4.500	4.500	4.500	4.500	4.500	4.500	27.000
ACT_1.3.10	0705-30	Cultuuraanbod	U	6141000	Overige leveringen, benodigdheden	500	500	500	500	500	500	3.000
ACT_1.3.10	0909-00	Sociaal Huis - niet-verdeelde ontvangsten en uitgaven	U	6140000	Overige diensten - prestaties van derden	1.000	6.500	6.500	6.500	6.500	6.500	33.500
ACT_1.3.10	0909-00	Sociaal Huis - niet-verdeelde ontvangsten en uitgaven	U	6430000	Betaling van werkingskosten ingevolge een conventie	5.000	5.000	5.000	5.000	5.000	5.000	30.000
ACT_1.3.11	0010-00	Algemene overdrachten tussen de verschillende bestuurlijke niveaus	O	7402002	Vlaams noodfonds voor compensatie coronaschade voor jeugd, sport en cultuur	168.184	0	0	0	0	0	168.184
ACT_1.3.11	0010-00	Algemene overdrachten tussen de verschillende bestuurlijke niveaus	O	7402099	Andere algemene werkingssubsidies	18.560	0	0	0	0	0	18.560
ACT_1.3.11	0119-90	Overige algemene diensten - niet verdeelde ontvangsten en uitgaven	U	6103000	Onderhoud en herstel van onroerende goederen	13.500	0	0	0	0	0	13.500
ACT_1.3.11	0200-00	Dienst Gemeentelijke Infrastructuur - niet-verdeelde ontvangsten en uitgaven	U	6140300	Arbeids- en veiligheidskledij	15.000	0	0	0	0	0	15.000
ACT_1.3.11	0410-00	Brandweer	U	6490050	Werkingsubsidies - andere overheden	15.000	0	0	0	0	0	15.000
ACT_1.3.11	0500-00	Handel en middenstand	U	6141100	Anzegembon - afrekening met de handelaars	5.000	14.600	0	0	0	0	19.600
ACT_1.3.11	0500-00	Handel en middenstand	U	6150000	Overige kantoorbenodigdheden	1.000	0	0	0	0	0	1.000
ACT_1.3.11	0500-00	Handel en middenstand	U	6152000	Diverse erelonen, vergoedingen en dienstverleningen	700	700	0	0	0	0	1.400
ACT_1.3.11	0500-00	Handel en middenstand	U	6152090	Vrijwilligerswerk	750	0	0	0	0	0	750
ACT_1.3.11	0500-00	Handel en middenstand	O	7000101	Verkoop "Anzegembon"	19.600	0	0	0	0	0	19.600
ACT_1.3.11	0521-00	Toerisme	U	6140000	Overige diensten - prestaties van derden	3.000	0	0	0	0	0	3.000
ACT_1.3.11	0521-00	Toerisme	O	7409000	Specifieke werkingssubsidies - overige	3.000	0	0	0	0	0	3.000
ACT_1.3.11	0703-00	Bibliotheken	U	6140000	Overige diensten - prestaties van derden	7.000	0	0	0	0	0	7.000
ACT_1.3.11	0703-00	Bibliotheken	O	7409000	Specifieke werkingssubsidies - overige	7.000	0	0	0	0	0	7.000
ACT_1.3.11	0705-30	Cultuuraanbod	U	6140000	Overige diensten - prestaties van derden	7.000	0	0	0	0	0	7.000
ACT_1.3.11	0705-30	Cultuuraanbod	U	6490040	Werkingsubsidies - adviesorganen	168.184	0	0	0	0	0	168.184
ACT_1.3.11	0705-30	Cultuuraanbod	O	7409000	Specifieke werkingssubsidies - overige	4.500	0	0	0	0	0	4.500
ACT_1.3.11	0800-00	Gewoon basisonderwijs	U	6103000	Onderhoud en herstel van onroerende goederen	4.315	0	0	0	0	0	4.315
ACT_1.3.11	0800-00	Gewoon basisonderwijs	O	7406000	Specifieke werkingssubsidies - werking	14.315	0	0	0	0	0	14.315
ACT_1.3.11	0900-00	Sociale Dienst	U	6481000	Steu in speciën	9.000	0	0	0	0	0	9.000
ACT_1.3.11	0900-00	Sociale Dienst	O	7408011	Subsidie leefloon basisregeling 55%	9.000	0	0	0	0	0	9.000
ACT_1.3.11	0900-00	Sociale Dienst	O	7409000	Specifieke werkingssubsidies - overige	61.428	0	0	0	0	0	61.428
ACT_1.3.11	0909-00	Sociaal Huis - niet-verdeelde ontvangsten en uitgaven	U	6103000	Onderhoud en herstel van onroerende goederen	5.000	0	0	0	0	0	5.000
ACT_1.3.11	0909-00	Sociaal Huis - niet-verdeelde ontvangsten en uitgaven	U	6430000	Betaling van werkingskosten ingevolge een conventie	15.000	0	0	0	0	0	15.000
ACT_1.3.11	0943-00	Gezins hulp	U	6141000	Overige leveringen, benodigdheden	29.000	0	0	0	0	0	29.000
ACT_1.3.11	0943-00	Gezins hulp	U	6490010	Werkingsubsidies - huishoudens	57.042	19.600	0	0	0	0	76.642
ACT_1.3.11	0943-00	Gezins hulp	O	7409000	Specifieke werkingssubsidies - overige	12.893	0	0	0	0	0	12.893
ACT_1.3.11	0945-00	Kinderopvang	U	6140000	Overige diensten - prestaties van derden	95.000	0	0	0	0	0	95.000
ACT_1.3.11	0945-00	Kinderopvang	U	6141000	Overige leveringen, benodigdheden	2.000	0	0	0	0	0	2.000
ACT_1.3.11	0945-00	Kinderopvang	O	7406000	Specifieke werkingssubsidies - werking	133.945	0	0	0	0	0	133.945
ACT_1.3.11	0948-02	Poetsdienst via dienstencheques	O	7000005	Opbrengsten poets hulp via dienstencheques - aandeel federale overheid	37.800	0	0	0	0	0	37.800

Meerjarenplanaanpassing 1 2020-2025 'Anzegem morgen'—Overzicht jaarbudgetrekening exploitatieuitgaven en-ontvangsten gesorteerd per actie, beleidsitem en algemene rekening  
Gemeente en OCMW Anzegem (0207.484.780)  
Rapporteringsperiode: 2020-2025

Actie	Beleids- item	Beleidsitem omschrijving	U/O	AR	Algemene rekening omschrijving	2020	2021	2022	2023	2024	2025	Totaal
ACT_1.3.11	0983-00	Andere verpleeg- en verzorgingsinrichtingen (triagecentrum)	O	7409000	Specifieke werkingssubsidies - overige	3.195	0	0	0	0	0	3.195
ACT_1.3.3	0742-00	Zwembad	U	6490050	Werkingsubsidies - andere overheden	0	0	0	0	0	0	0
ACT_1.3.3	0742-00	Zwembad	U	6496000	Andere specifieke werkingssubsidies-Bijdrage in tekort exploitatie zwembad	1.219	259.130	326.906	328.679	345.135	365.590	1.626.659
ACT_1.3.4	0705-30	Cultuuraanbod	U	6140000	Overige diensten - prestaties van derden	6.000	6.000	6.000	6.000	6.000	6.000	36.000
ACT_1.3.4	0705-30	Cultuuraanbod	U	6141000	Overige leveringen, benodigdheden	1.000	1.000	1.000	1.000	1.000	1.000	6.000
ACT_1.3.4	0751-00	Jeugd - werking dienst	U	6140000	Overige diensten - prestaties van derden	2.200	3.000	3.000	6.000	6.000	6.000	26.200
ACT_1.3.4	0751-00	Jeugd - werking dienst	U	6141000	Overige leveringen, benodigdheden	6.800	2.000	2.000	4.000	4.000	4.000	22.800
ACT_1.3.6	0705-01	Uitleendienst	U	6141000	Overige leveringen, benodigdheden	2.000	2.000	2.000	2.000	2.000	2.000	12.000
ACT_1.3.6	0705-30	Cultuuraanbod	U	6140000	Overige diensten - prestaties van derden	0	4.000	0	4.000	0	0	8.000
ACT_1.3.6	0705-30	Cultuuraanbod	U	6141000	Overige leveringen, benodigdheden	0	1.000	0	1.000	0	0	2.000
ACT_1.3.9	0521-00	Toerisme	U	6140000	Overige diensten - prestaties van derden	0	2.000	2.000	2.000	1.500	2.000	9.500
ACT_1.3.9	0521-00	Toerisme	U	6141000	Overige leveringen, benodigdheden	0	2.000	2.000	2.000	1.500	0	7.500
ACT_1.3.9	0705-30	Cultuuraanbod	U	6140000	Overige diensten - prestaties van derden	4.500	4.500	4.500	4.500	4.500	4.500	27.000
ACT_1.3.9	0705-30	Cultuuraanbod	U	6141000	Overige leveringen, benodigdheden	1.000	1.000	1.000	1.000	1.000	1.000	6.000
ACT_1.4.1	0900-00	Sociale Dienst	U	6140000	Overige diensten - prestaties van derden	500	1.500	1.500	1.500	1.500	1.500	8.000
ACT_1.4.1	0900-00	Sociale Dienst	U	6152090	Vrijwilligerswerk	1.000	1.000	1.000	1.000	1.000	1.000	6.000
ACT_1.4.1	0900-00	Sociale Dienst	U	6481005	Schooltoelage	1.500	1.500	1.500	1.500	1.500	1.500	9.000
ACT_1.4.1	0904-00	Activering van tewerkstelling	U	6140000	Overige diensten - prestaties van derden	0	1.500	1.500	2.500	2.500	2.500	10.500
ACT_1.4.1	0904-00	Activering van tewerkstelling	U	6152000	Diverse erelonen, vergoedingen en dienstverleningen	250	500	500	500	500	500	2.750
ACT_1.4.1	0943-00	Gezins hulp	U	6490011	Gezinstoelage	45.000	45.000	45.000	45.000	45.000	45.000	270.000
ACT_1.4.1	0943-01	Kledijwinkel	U	6152090	Vrijwilligerswerk	250	250	250	250	250	250	1.500
ACT_1.4.2	0943-00	Gezins hulp	U	6490012	Palliatieve toelage	5.000	5.000	5.000	5.000	5.000	5.000	30.000
ACT_1.4.2	0943-00	Gezins hulp	U	6490013	Zorgtoelage - basis	154.225	150.000	150.000	150.000	150.000	150.000	904.225
ACT_1.4.2	0943-00	Gezins hulp	U	6490014	Zorgtoelage+	30.000	30.000	30.000	30.000	30.000	30.000	180.000
ACT_1.4.2	0951-00	Lokaal Dienstencentrum	U	6141000	Overige leveringen, benodigdheden	0	0	0	65.000	65.000	65.000	195.000
ACT_1.4.2	0951-00	Lokaal Dienstencentrum	O	7000012	Opbrengsten lokaal dienstencentrum	0	0	0	45.000	45.000	45.000	135.000
ACT_2.2.1	0500-00	Handel en middenstand	U	6140000	Overige diensten - prestaties van derden	2.250	11.250	2.250	2.250	11.250	2.250	31.500
ACT_2.2.1	0500-00	Handel en middenstand	U	6141000	Overige leveringen, benodigdheden	2.500	2.500	2.500	2.500	2.500	2.500	15.000
ACT_2.2.1	0500-00	Handel en middenstand	U	6490020	Werkingsubsidies - verenigingen	1.000	1.000	1.000	1.000	1.000	1.000	6.000
ACT_2.2.1	0500-00	Handel en middenstand	U	6490060	Werkingsubsidies - zelfstandigen	0	3.000	6.000	6.000	6.000	6.000	27.000
ACT_2.2.1	0500-00	Handel en middenstand	O	7000102	Opbrengsten openbedrijvendag 'Te gast bij onze ondernemers'	0	4.000	0	0	4.000	0	8.000
ACT_2.2.2	0341-00	Erosiebestrijding	U	6152000	Diverse erelonen, vergoedingen en dienstverleningen	0	0	0	0	0	0	0
ACT_2.2.2	0341-00	Erosiebestrijding	U	6152000	Diverse erelonen, vergoedingen en dienstverleningen	5.000	5.500	5.500	5.500	5.500	5.500	32.500
ACT_2.2.2	0341-00	Erosiebestrijding	O	7407000	Specifieke werkingssubsidies - beleidsplannen	0	0	0	0	0	0	0
ACT_2.2.2	0341-00	Erosiebestrijding	O	7407000	Specifieke werkingssubsidies - beleidsplannen	5.000	5.500	5.500	5.500	5.500	5.500	32.500
ACT_2.3.2	0020-00	Fiscale aangelegenheden	O	7374000	Andere belastingen - leegstaande woningen en gebouwen	80.000	50.000	50.000	50.000	50.000	50.000	330.000
ACT_2.4.2	0050-00	Patrimonium zonder maatschappelijk doel	U	6152000	Diverse erelonen, vergoedingen en dienstverleningen	5.000	0	0	0	0	0	5.000
ACT_2.5.2	0640-00	Elektriciteitsvoorziening	O	7500000	Opbrengsten uit financiële vaste activa	0	0	0	0	0	0	0
ACT_2.5.2	0670-00	Straatverlichting	U	6110010	Elektriciteit - openbare verlichting	228.000	208.000	192.000	187.000	192.000	198.000	1.205.000
ACT_2.5.2	0670-00	Straatverlichting	U	6140005	Onderhoud openbare verlichting	35.000	30.000	25.000	15.000	15.000	15.000	135.000
ACT_2.5.3	0309-00	Overig afvalbeheer (o.m. containerpark)	O	7409000	Specifieke werkingssubsidies - overige	0	0	4.000	0	0	0	4.000
ACT_2.5.3	0329-00	Overige vermindering van milieuvontreiniging - algemeen	U	6490010	Werkingsubsidies - huishoudens	1.000	1.000	1.000	1.000	1.000	1.000	6.000
ACT_2.5.5	0640-00	Elektriciteitsvoorziening	O	7000080	Opbrengst Groene Stroom Certificaten	42.000	42.000	42.000	42.000	42.000	42.000	252.000
ACT_2.6.3	0470-00	Dierenwelzijn	U	6140000	Overige diensten - prestaties van derden	3.500	3.500	3.500	3.500	3.500	3.500	21.000
GBB_AANK	0119-10	Dienst van de Gebouwen	U	6152110	Consultancy	0	0	0	0	0	0	0
GBB_AANK	0119-90	Overige algemene diensten - niet verdeelde ontvangsten en uitgaven	U	6141000	Overige leveringen, benodigdheden	2.000	2.000	2.000	2.000	2.000	2.000	12.000

Meerjarenplanaanpassing 1 2020-2025 'Anzegem morgen'—Overzicht jaarbudgetrekening exploitatieuitgaven en-ontvangsten gesorteerd per actie, beleidsitem en algemene rekening  
Gemeente en OCMW Anzegem (0207.484.780)  
Rapporteringsperiode: 2020-2025



Actie	Beleids- item	Beleidsitem omschrijving	U/O	AR	Algemene rekening omschrijving	2020	2021	2022	2023	2024	2025	Totaal
GBB_AANK	0119-90	Overige algemene diensten - niet verdeelde ontvangsten en uitgaven	U	6150000	Overige kantoorbenodigdheden	20.000	20.000	20.000	20.000	20.000	20.000	120.000
GBB_AANK	0119-90	Overige algemene diensten - niet verdeelde ontvangsten en uitgaven	U	6150010	Drukkerwerk	8.500	8.500	8.500	8.500	8.500	8.500	51.000
GBB_AANK	0119-90	Overige algemene diensten - niet verdeelde ontvangsten en uitgaven	U	6150030	Documentatie en abonnementen	17.000	17.000	17.000	17.000	17.000	17.000	102.000
GBB_AANK	0119-90	Overige algemene diensten - niet verdeelde ontvangsten en uitgaven	U	6150040	Lidmaatschapsbijdragen	25.300	25.550	26.100	26.650	27.200	27.750	158.550
GBB_AANK	0119-90	Overige algemene diensten - niet verdeelde ontvangsten en uitgaven	U	6150060	Verzendingskosten	65.000	65.000	65.000	65.000	65.000	65.000	390.000
GBB_AANK	0119-90	Overige algemene diensten - niet verdeelde ontvangsten en uitgaven	U	6152030	Administratiekosten	1.500	1.500	1.500	1.500	1.500	1.500	9.000
GBB_AANK	0119-90	Overige algemene diensten - niet verdeelde ontvangsten en uitgaven	U	6152060	Erelonen advocaat	25.000	17.000	17.000	17.000	17.000	17.000	110.000
GBB_AANK	0119-90	Overige algemene diensten - niet verdeelde ontvangsten en uitgaven	U	6152080	Auteursrechten	1.000	1.000	1.000	1.000	1.000	1.000	6.000
GBB_AANK	0119-90	Overige algemene diensten - niet verdeelde ontvangsten en uitgaven	U	6152110	Consultancy	20.000	10.000	10.000	10.000	10.000	10.000	70.000
GBB_AANK	0119-90	Overige algemene diensten - niet verdeelde ontvangsten en uitgaven	U	6159000	Receptie- en representatiekost	11.000	11.000	11.000	11.000	11.000	11.000	66.000
GBB_AFVAL	0020-00	Fiscale aangelegenheden	O	7332200	Andere belastingen: Diftar, ophaalronde	60.000	65.000	65.000	65.000	65.000	65.000	385.000
GBB_AFVAL	0020-00	Fiscale aangelegenheden	O	7332300	Andere belastingen: afgifte zakken, klevers, recipiënten	320.000	320.000	340.000	340.000	340.000	340.000	2.000.000
GBB_AFVAL	0300-00	Ophalen en verwerken van huishoudelijk afval	U	6140021	Ophalen huisvuil	155.500	145.000	167.220	170.150	170.500	173.215	981.585
GBB_AFVAL	0300-00	Ophalen en verwerken van huishoudelijk afval	U	6140023	Aankoop huisvuilzakken, compostvaten,...	110.000	110.000	110.000	110.000	110.000	110.000	660.000
GBB_AFVAL	0300-00	Ophalen en verwerken van huishoudelijk afval	U	6490050	Werkingsubsidies - andere overheden	638.843	648.272	663.000	678.000	693.000	708.000	4.029.115
GBB_AFVAL	0300-00	Ophalen en verwerken van huishoudelijk afval	O	7020000	Commissie restafvalzakken	1.668	1.022	1.000	1.000	1.000	1.000	6.690
GBB_AFVAL	0309-00	Overig afvalbeheer (o.m. containerpark)	U	6140000	Overige diensten - prestaties van derden	6.000	6.000	6.000	6.000	6.000	6.000	36.000
GBB_AFVAL	0309-00	Overig afvalbeheer (o.m. containerpark)	U	6140022	Aanvoer huisvuil	360.000	385.000	395.000	405.000	415.000	425.000	2.385.000
GBB_AFVAL	0309-00	Overig afvalbeheer (o.m. containerpark)	U	6150010	Drukkerwerk	750	0	0	0	0	0	750
GBB_AFVAL	0309-00	Overig afvalbeheer (o.m. containerpark)	U	6152000	Diverse erelonen, vergoedingen en dienstverleningen	28.560	29.700	30.715	31.250	31.315	31.815	183.355
GBB_AFVAL	0309-00	Overig afvalbeheer (o.m. containerpark)	O	7000050	Opbrengsten Afvalbeheer - overige	10.000	10.000	10.000	10.000	10.000	10.000	60.000
GBB_AFVAL	0309-00	Overig afvalbeheer (o.m. containerpark)	O	7000051	Opbrengsten Afvalbeheer - commercialisering schroot (IMOG)	15.000	15.000	15.000	15.000	15.000	15.000	90.000
GBB_ALGFIN	0010-00	Algemene overdrachten tussen de verschillende bestuurlijke niveaus	O	7400000	Gemeentefonds - basisdotatie	2.938.484	3.041.604	3.148.328	3.258.795	3.373.136	3.491.596	19.251.943
GBB_ALGFIN	0010-00	Algemene overdrachten tussen de verschillende bestuurlijke niveaus	O	7400100	Gemeentefonds - aanvullende dotaties	468.886	468.886	468.886	468.886	468.886	468.886	2.813.316
GBB_ALGFIN	0010-00	Algemene overdrachten tussen de verschillende bestuurlijke niveaus	O	7402000	Vlaamse subsidie Open Ruimte	108.814	225.246	349.694	460.364	476.476	493.153	2.113.747
GBB_ALGFIN	0020-00	Fiscale aangelegenheden	U	6130000	Vergoedingen prestaties andere overheden	50.454	51.632	49.850	51.548	52.345	52.735	308.564
GBB_ALGFIN	0020-00	Fiscale aangelegenheden	U	6400010	Onroerende voorheffing	15.000	15.000	15.000	15.000	15.000	15.000	90.000
GBB_ALGFIN	0020-00	Fiscale aangelegenheden	U	6400020	Roerende voorheffing	3.000	3.000	3.000	3.000	3.000	3.000	18.000
GBB_ALGFIN	0020-00	Fiscale aangelegenheden	O	7300000	Aanvullende belastingen: opcentiemen op de onroerende voorheffing	4.950.000	4.642.000	4.711.000	4.782.000	4.854.000	4.927.000	28.866.000
GBB_ALGFIN	0020-00	Fiscale aangelegenheden	O	7301000	Aanvullende belasting op de personenbelasting	5.642.724	5.046.888	4.984.473	5.195.250	5.234.215	5.273.471	31.377.021
GBB_ALGFIN	0020-00	Fiscale aangelegenheden	O	7302000	Aanvullende belasting op de motorrijtuigen	269.000	269.000	269.000	269.000	269.000	269.000	1.614.000
GBB_ALGFIN	0020-00	Fiscale aangelegenheden	O	7342400	Verspreiding ongeadresseerd reclamewerk	420.000	150.000	120.000	120.000	120.000	120.000	1.050.000
GBB_ALGFIN	0020-00	Fiscale aangelegenheden	O	7360900	Belasting op gebruik openbaar domein: masten en pylonen	160.000	160.000	160.000	160.000	160.000	160.000	960.000
GBB_ALGFIN	0020-00	Fiscale aangelegenheden	O	7377000	Andere belasting - tweede verblijven	33.750	33.750	33.750	33.750	33.750	33.750	202.500
GBB_ALGFIN	0020-00	Fiscale aangelegenheden	O	7380000	Algemene gemeentebelasting - huishoudens	795.000	795.000	795.000	795.000	795.000	795.000	4.770.000
GBB_ALGFIN	0020-00	Fiscale aangelegenheden	O	7380001	Algemene gemeentebelasting - bedrijven	166.000	166.000	166.000	166.000	166.000	166.000	996.000
GBB_ALGFIN	0020-00	Fiscale aangelegenheden	O	7389000	Overige andere belastingen	1.000	1.000	1.000	1.000	1.000	1.000	6.000
GBB_ALGFIN	0030-00	Financiële aangelegenheden	U	6420000	Minderwaarde op realisatie van operationele vorderingen	10.000	10.000	10.000	10.000	10.000	10.000	60.000

Meerjarenplanaanpassing 1 2020-2025 'Anzegem morgen'—Overzicht jaarbudgetrekening exploitatieuitgaven en-ontvangsten gesorteerd per actie, beleidsitem en algemene rekening

Gemeente en OCMW Anzegem (0207.484.780)

Rapportingsperiode: 2020-2025

Actie	Beleids- item	Beleidsitem omschrijving	U/O	AR	Algemene rekening omschrijving	2020	2021	2022	2023	2024	2025	Totaal
GBB_ALGFIN	0030-00	Financiële aangelegenheden	U	6590000	Diverse financiële kosten	1.000	1.000	1.000	1.000	1.000	1.000	6.000
GBB_ALGFIN	0030-00	Financiële aangelegenheden	O	7510000	Opbrengsten uit vlottende activa	50.000	12.000	12.000	12.000	12.000	12.000	110.000
GBB_ALGFIN	0111-00	Dienst Financiën	U	6152000	Diverse erelonen, vergoedingen en dienstverleningen	10.000	10.000	10.000	10.000	10.000	10.000	60.000
GBB_ALGFIN	0119-90	Overige algemene diensten - niet verdeelde ontvangsten en uitgaven	O	7450020	Diverse operationele opbrengsten: gerecupereerde kosten	10.000	300.000	350.000	43.000	0	0	703.000
GBB_ALGFIN	0640-00	Elektriciteitsvoorziening	O	7500000	Opbrengsten uit financiële vaste activa	418.090	416.663	416.663	416.663	416.663	416.663	2.501.405
GBB_ALGFIN	0650-00	Gasvoorziening	O	7500000	Opbrengsten uit financiële vaste activa	54.400	54.400	54.400	54.400	54.400	54.400	326.400
GBB_ALGFIN	0790-00	Erediensten	O	7450020	Diverse operationele opbrengsten: gerecupereerde kosten	20.000	362.000	0	0	0	0	382.000
GBB_ALGFIN	0930-00	Sociale huisvesting	O	7500000	Opbrengsten uit financiële vaste activa	9	9	9	9	9	9	56
GBB_BIB	0703-00	Bibliotheken	U	6140000	Overige diensten - prestaties van derden	3.500	5.000	5.000	5.000	5.000	5.000	28.500
GBB_BIB	0703-00	Bibliotheken	U	6140051	Bibliotheek - aankoop collecties	36.750	36.750	36.750	36.750	36.750	36.950	220.700
GBB_BIB	0703-00	Bibliotheken	U	6140600	Busvervoer	100	100	100	100	100	100	600
GBB_BIB	0703-00	Bibliotheken	U	6141000	Overige leveringen, benodigdheden	6.000	6.000	6.000	6.000	6.000	6.000	36.000
GBB_BIB	0703-00	Bibliotheken	U	6152080	Auteursrechten	1.310	1.310	1.310	1.310	1.310	1.310	7.860
GBB_BIB	0703-00	Bibliotheken	U	6152090	Vrijwilligerswerk	3.000	3.250	3.250	3.250	3.250	3.250	19.250
GBB_BIB	0703-00	Bibliotheken	O	7000090	Opbrengsten Bibliotheek	7.000	8.000	8.000	8.000	8.000	8.000	47.000
GBB_BIB	0703-00	Bibliotheken	O	7407000	Specifieke werkingssubsidies - beleidsplannen	1.500	1.500	1.500	1.500	1.500	1.500	9.000
GBB_BKO	0945-00	Kinderopvang	U	6112001	Brandstof voertuigen	400	400	400	400	400	400	2.400
GBB_BKO	0945-00	Kinderopvang	U	6140600	Busvervoer	7.500	11.000	11.500	12.000	12.500	13.000	67.500
GBB_BKO	0945-00	Kinderopvang	U	6141000	Overige leveringen, benodigdheden	33.500	28.500	28.500	28.500	28.500	28.500	176.000
GBB_BKO	0945-00	Kinderopvang	U	6152000	Diverse erelonen, vergoedingen en dienstverleningen	6.000	6.000	6.000	6.000	6.000	6.000	36.000
GBB_BKO	0945-00	Kinderopvang	U	6152090	Vrijwilligerswerk	4.500	9.500	9.500	9.500	9.500	9.500	52.000
GBB_BKO	0945-00	Kinderopvang	U	6490030	Werkingsubsidies - bedrijven en instellingen	42.000	42.000	42.000	42.000	42.000	42.000	252.000
GBB_BKO	0945-00	Kinderopvang	U	6490040	Werkingsubsidies - adviesorganen	2.500	2.500	2.500	2.500	2.500	2.500	15.000
GBB_BKO	0945-00	Kinderopvang	O	7000180	Opbrengsten Buitenschoolse Kinderopvang	210.000	292.000	292.000	292.000	292.000	292.000	1.670.000
GBB_BKO	0945-00	Kinderopvang	O	7406000	Specifieke werkingssubsidies - werking	123.000	123.000	123.000	123.000	123.000	123.000	738.000
GBB_BKO	0945-00	Kinderopvang	O	7407000	Specifieke werkingssubsidies - beleidsplannen	11.200	27.400	27.400	27.400	27.400	27.400	148.200
GBB_BUS	0119-80	Busvervoer	U	6112001	Brandstof voertuigen	6.500	12.000	12.000	12.000	12.000	12.000	66.500
GBB_BUS	0119-80	Busvervoer	U	6140000	Overige diensten - prestaties van derden	100	100	100	100	100	100	600
GBB_BUS	0119-80	Busvervoer	U	6140600	Busvervoer	100.000	105.000	106.500	108.000	109.500	111.000	640.000
GBB_BUS	0119-80	Busvervoer	U	6152090	Vrijwilligerswerk	4.500	4.500	4.500	4.500	4.500	4.500	27.000
GBB_BUS	0119-80	Busvervoer	O	7000170	Opbrengsten busvervoer	30.000	65.000	65.000	65.000	65.000	65.000	355.000
GBB_BZ	0020-00	Fiscale aangelegenheden	O	7315000	Andere belastingen: afgifte ident.bewijzen, paspoorten, trouwboekjes/uittreksels	13.000	13.000	13.000	13.000	13.000	13.000	78.000
GBB_BZ	0020-00	Fiscale aangelegenheden	O	7331100	Andere belastingen: begraving, bijzetting, verstrooiing	47.000	47.000	47.000	47.000	47.000	47.000	282.000
GBB_BZ	0020-00	Fiscale aangelegenheden	O	7331400	Andere belastingen: ontgraving	1.500	1.500	1.500	1.500	1.500	1.500	9.000
GBB_BZ	0130-00	Dienst Burgerzaken	U	6141000	Overige leveringen, benodigdheden	100	100	100	100	100	100	600
GBB_BZ	0130-00	Dienst Burgerzaken	U	6150010	Drukwerk	4.000	4.000	4.000	4.000	4.000	4.000	24.000
GBB_BZ	0130-00	Dienst Burgerzaken	U	6152000	Diverse erelonen, vergoedingen en dienstverleningen	5.000	5.000	5.000	5.000	5.000	5.000	30.000
GBB_BZ	0130-00	Dienst Burgerzaken	U	6154000	Verkiezingsuitgaven	250	0	0	0	30.000	0	30.250
GBB_BZ	0130-00	Dienst Burgerzaken	O	7409000	Specifieke werkingssubsidies - overige	300	300	300	300	300	300	1.800
GBB_BZ	0990-00	Begraafplaatsen	U	6140000	Overige diensten - prestaties van derden	2.750	3.000	3.000	3.000	3.000	3.000	17.750
GBB_BZ	0990-00	Begraafplaatsen	U	6141000	Overige leveringen, benodigdheden	6.000	5.000	5.000	5.000	5.000	5.000	31.000
GBB_BZ	0990-00	Begraafplaatsen	O	7409000	Specifieke werkingssubsidies - overige	575	575	575	575	575	575	3.450
GBB_COM	0119-02	Dienst Communicatie, informatie en klachtenbehandeling	U	6141000	Overige leveringen, benodigdheden	1.500	1.500	1.500	1.500	1.500	1.500	9.000
GBB_COM	0119-02	Dienst Communicatie, informatie en klachtenbehandeling	U	6150010	Drukwerk	2.500	200	200	200	200	200	3.500
GBB_COM	0119-02	Dienst Communicatie, informatie en klachtenbehandeling	U	6150030	Documentatie en abonnementen	1.000	1.000	1.000	1.000	1.000	1.000	6.000
GBB_COM	0119-02	Dienst Communicatie, informatie en klachtenbehandeling	U	6152040	Advertentie, publiciteit, propaganda	21.500	20.000	20.000	20.000	20.000	20.000	121.500

Meerjarenplanaanpassing 1 2020-2025 'Anzegem morgen'—Overzicht jaarbudgetrekening exploitatieuitgaven en-ontvangsten gesorteerd per actie, beleidsitem en algemene rekening

Gemeente en OCMW Anzegem (0207.484.780)

Rapportingsperiode: 2020-2025

Actie	Beleids- item	Beleidsitem omschrijving	U/O	AR	Algemene rekening omschrijving	2020	2021	2022	2023	2024	2025	Totaal
GBB_CULT	0705-00	Gemeenschapscentrum - algemeen	U	6000001	Aankoop dranken en aanverwanten	28.000	38.000	38.000	38.000	38.000	38.000	218.000
GBB_CULT	0705-00	Gemeenschapscentrum - algemeen	U	6152000	Diverse erelonen, vergoedingen en dienstverleningen	500	500	500	500	500	500	3.000
GBB_CULT	0705-00	Gemeenschapscentrum - algemeen	U	6152080	Auteursrechten	9.500	9.500	9.500	9.500	9.500	9.500	57.000
GBB_CULT	0705-00	Gemeenschapscentrum - algemeen	U	6152090	Vrijwilligerswerk	7.000	7.000	7.000	7.000	7.000	7.000	42.000
GBB_CULT	0705-00	Gemeenschapscentrum - algemeen	U	6152100	Verenigingswerk	2.000	2.000	2.000	2.000	2.000	2.000	12.000
GBB_CULT	0705-01	Uitleendienst	U	6141000	Overige leveringen, benodigdheden	4.000	4.000	4.000	4.000	4.000	4.000	24.000
GBB_CULT	0705-01	Uitleendienst	O	7000110	Opbrengsten Uitleendienst	5.000	7.000	7.000	7.000	7.000	7.000	40.000
GBB_CULT	0705-01	Uitleendienst	O	7450020	Diverse operationele opbrengsten: gerecupereerde kosten	350	350	350	350	350	350	2.100
GBB_CULT	0705-30	Cultuuraanbod	U	6140000	Overige diensten - prestaties van derden	49.750	68.500	62.500	58.500	62.500	62.500	364.250
GBB_CULT	0705-30	Cultuuraanbod	U	6140600	Busvervoer	5.000	3.000	3.000	3.000	3.000	3.000	20.000
GBB_CULT	0705-30	Cultuuraanbod	U	6141000	Overige leveringen, benodigdheden	8.000	8.000	8.000	8.000	8.000	8.000	48.000
GBB_CULT	0705-30	Cultuuraanbod	U	6150010	Drukwerk	4.600	4.600	4.600	4.600	4.600	4.600	27.600
GBB_CULT	0705-30	Cultuuraanbod	U	6490040	Werkingsubsidies - adviesorganen	37.500	37.500	37.500	37.500	37.500	37.500	225.000
GBB_CULT	0705-30	Cultuuraanbod	O	7000120	Opbrengsten Cultuuraanbod	35.000	50.000	45.000	45.000	45.000	45.000	265.000
GBB_CULT	0705-30	Cultuuraanbod	O	7000121	Opbrengsten Cultuur - verkoop drank en aanverwanten	30.000	41.000	41.000	41.000	41.000	41.000	235.000
GBB_CULT	0705-30	Cultuuraanbod	O	7001000	Opbrengsten uit verhuring	27.000	37.000	37.000	37.000	37.000	37.000	212.000
GBB_FEEST	0710-00	Feesten en plechtigheden	U	6152090	Vrijwilligerswerk	1.500	1.500	1.500	1.500	1.500	1.500	9.000
GBB_FEEST	0710-00	Feesten en plechtigheden	U	6159000	Receptie- en representatiekost	99.000	88.500	85.500	82.500	88.500	82.500	526.500
GBB_FEEST	0710-00	Feesten en plechtigheden	U	6490020	Werkingsubsidies - verenigingen	18.400	18.400	18.400	18.400	18.400	18.400	110.400
GBB_FEEST	0710-00	Feesten en plechtigheden	O	7000130	Opbrengsten gebruik gemeentelijke elektriciteitskasten	2.500	3.500	3.500	3.500	3.500	3.500	20.000
GBB_FEEST	0710-00	Feesten en plechtigheden	O	7000131	Opbrengsten feestelijkheden - Overige	0	500	500	500	500	500	2.500
GBB_GI	0119-90	Overige algemene diensten - niet verdeelde ontvangsten en uitgaven	U	6152070	Preventie-adviseur	10.500	6.650	6.700	6.850	7.000	7.150	44.850
GBB_GI	0200-00	Dienst Gemeentelijke Infrastructuur - niet-verdeelde ontvangsten en uitgaven	U	6112001	Brandstof voertuigen	45.000	45.000	45.000	45.000	45.000	45.000	270.000
GBB_GI	0200-00	Dienst Gemeentelijke Infrastructuur - niet-verdeelde ontvangsten en uitgaven	U	6140000	Overige diensten - prestaties van derden	1.100	0	0	0	0	0	1.100
GBB_GI	0200-00	Dienst Gemeentelijke Infrastructuur - niet-verdeelde ontvangsten en uitgaven	U	6140300	Arbeids- en veiligheidskledij	27.000	27.000	27.000	27.000	27.000	27.000	162.000
GBB_GI	0200-00	Dienst Gemeentelijke Infrastructuur - niet-verdeelde ontvangsten en uitgaven	U	6140400	Nazicht, onderhoud en controle rollend materieel	50.000	50.000	50.000	50.000	50.000	50.000	300.000
GBB_GI	0200-00	Dienst Gemeentelijke Infrastructuur - niet-verdeelde ontvangsten en uitgaven	U	6152000	Diverse erelonen, vergoedingen en dienstverleningen	2.000	2.000	2.000	2.000	2.000	2.000	12.000
GBB_GI	0200-00	Dienst Gemeentelijke Infrastructuur - niet-verdeelde ontvangsten en uitgaven	O	7000040	Opbrengsten dienst Gemeentelijke Infrastructuur - overige	500	500	500	500	500	500	3.000
GBB_GI	0200-00	Dienst Gemeentelijke Infrastructuur - niet-verdeelde ontvangsten en uitgaven	O	7000041	Opbrengst hinder veroorzaakt door werken aan nutsvoorzieningen	52.000	52.000	52.000	52.000	52.000	52.000	312.000
GBB_GI	0200-01	Wegen - technische dienst	U	6140001	Wegen - Overige diverse leveringen	100.000	80.000	80.000	80.000	80.000	80.000	500.000
GBB_GI	0200-01	Wegen - technische dienst	U	6140002	Wegen - Overige diensten - prestaties door derden	180.000	117.000	119.000	137.000	139.000	141.000	833.000
GBB_GI	0200-01	Wegen - technische dienst	U	6140003	Sneeuw- en ijzelbestrijding	30.000	30.000	30.000	30.000	30.000	30.000	180.000
GBB_GI	0200-01	Wegen - technische dienst	U	6140004	Verkeerssignalisatie	62.500	62.500	62.500	62.500	62.500	62.500	375.000
GBB_GI	0200-01	Wegen - technische dienst	U	6140200	Aankoop, onderhoud en herstel gereedschappen, materieel, machines, installaties	13.000	13.000	13.000	13.000	13.000	13.000	78.000
GBB_GI	0200-01	Wegen - technische dienst	O	7450020	Diverse operationele opbrengsten: gerecupereerde kosten	2.000	2.000	2.000	2.000	2.000	2.000	12.000
GBB_GI	0319-00	Overig waterbeheer - onbevaarbare waterlopen	U	6140000	Overige diensten - prestaties van derden	2.500	2.500	2.500	2.500	2.500	2.500	15.000
GBB_GI	0319-00	Overig waterbeheer - onbevaarbare waterlopen	U	6140000	Overige diensten - prestaties van derden	0	0	0	0	0	0	0
GBB_GI	0670-00	Straatverlichting	O	7450200	Recuperatie kosten exploitatie openbare verlichting na overdracht naar Fluvius	24.551	16.744	26.753	36.160	39.279	43.007	186.494
GBB_GI	0680-00	Groene ruimte	U	6112002	Brandstof machines	7.000	7.000	7.000	7.000	7.000	7.000	42.000
GBB_GI	0680-00	Groene ruimte	U	6140011	Parken en plantsoenen - prestaties van derden	145.000	117.000	119.000	121.000	123.000	125.000	750.000
GBB_GI	0680-00	Groene ruimte	U	6140200	Aankoop, onderhoud en herstel gereedschappen, materieel, machines, installaties	6.000	6.000	6.000	6.000	6.000	6.000	36.000

Meerjarenplanaanpassing 1 2020-2025 'Anzegem morgen'—Overzicht jaarbudgetrekening exploitatieuitgaven en-ontvangsten gesorteerd per actie, beleidsitem en algemene rekening

Gemeente en OCMW Anzegem (0207.484.780)

Rapportingsperiode: 2020-2025

Actie	Beleids- item	Beleidsitem omschrijving	U/O	AR	Algemene rekening omschrijving	2020	2021	2022	2023	2024	2025	Totaal
GBB_GI	0680-00	Groene ruimte	U	6141011	Parken en plantsoenen - leveringen, benodigdheden	28.000	28.000	28.000	28.000	28.000	28.000	168.000
GBB_GI	0680-00	Groene ruimte	U	6152090	Vrijwilligerswerk	1.750	1.750	1.750	1.750	1.750	1.750	10.500
GBB_GI	0680-00	Groene ruimte	O	7000042	Opbrengst onderhoud omgeving zwembad	3.000	3.000	3.000	3.000	3.000	3.000	18.000
GBB_GI	0984-00	Ontsmetting en openbare reiniging-algemeen	U	6140000	Overige diensten - prestaties van derden	2.500	2.500	2.500	2.500	2.500	2.500	15.000
GBB_GI	0984-00	Ontsmetting en openbare reiniging-algemeen	U	6141000	Overige leveringen, benodigdheden	2.500	2.500	2.500	2.500	2.500	2.500	15.000
GBB_ICT	0119-01	Dienst ICT-Archief	U	6150050	Communicatiekosten - telefoon, internet, kabeltelevisie...	78.000	85.000	87.000	89.000	91.000	93.000	523.000
GBB_ICT	0119-01	Dienst ICT-Archief	U	6150070	Kantoor machines	36.000	35.000	35.000	35.000	35.000	35.000	211.000
GBB_ICT	0119-01	Dienst ICT-Archief	U	6151010	ICT - onderhoudscontracten	301.500	353.000	380.000	385.000	402.000	425.000	2.246.500
GBB_ICT	0119-01	Dienst ICT-Archief	U	6151020	ICT - kleine aankopen	13.500	12.500	12.500	12.500	12.500	12.500	76.000
GBB_ICT	0119-01	Dienst ICT-Archief	U	6151030	ICT - digitale regio Kortrijk	13.500	13.000	13.000	13.000	13.000	13.000	78.500
GBB_ICT	0119-01	Dienst ICT-Archief	U	6152000	Diverse erelonen, vergoedingen en dienstverleningen	42.500	42.500	46.500	26.500	26.500	26.500	211.000
GBB_INTSOL	0160-00	Internationale solidariteit	U	6490020	Werkingsubsidies - verenigingen	7.500	7.500	7.500	7.500	7.500	7.500	45.000
GBB_INTSOL	0160-00	Internationale solidariteit	U	6490040	Werkingsubsidies - adviesorganen	6.000	6.000	6.000	6.000	6.000	6.000	36.000
GBB_INTSOL	0160-00	Internationale solidariteit	O	7406000	Specifieke werkingsubsidies - werking	15.000	0	0	0	0	0	15.000
GBB_JEUGD	0750-00	Jeugdsector en -verenigingsondersteuning	U	6450000	Diverse operationele kosten	1.820	0	0	0	0	0	1.820
GBB_JEUGD	0750-00	Jeugdsector en -verenigingsondersteuning	U	6490020	Werkingsubsidies - verenigingen	750	750	750	750	750	750	4.500
GBB_JEUGD	0750-00	Jeugdsector en -verenigingsondersteuning	U	6490040	Werkingsubsidies - adviesorganen	39.100	39.100	39.100	39.100	39.100	39.100	234.600
GBB_JEUGD	0751-00	Jeugd - werking dienst	U	6140000	Overige diensten - prestaties van derden	2.000	4.000	4.000	4.000	4.000	4.000	22.000
GBB_JEUGD	0751-00	Jeugd - werking dienst	U	6140500	Keuring speelpleintjes	8.000	8.350	8.700	9.050	9.400	9.750	53.250
GBB_JEUGD	0751-00	Jeugd - werking dienst	U	6140600	Busvervoer	7.000	7.500	7.500	7.500	7.500	7.500	44.500
GBB_JEUGD	0751-00	Jeugd - werking dienst	U	6141000	Overige leveringen, benodigdheden	20.500	19.150	18.800	17.450	17.100	16.750	109.750
GBB_JEUGD	0751-00	Jeugd - werking dienst	U	6150010	Drukkerij	500	500	500	500	500	500	3.000
GBB_JEUGD	0751-00	Jeugd - werking dienst	U	6152090	Vrijwilligerswerk	22.000	22.000	22.000	22.000	22.000	22.000	132.000
GBB_JEUGD	0751-00	Jeugd - werking dienst	O	7000150	Opbrengsten Jeugd-aanbod	23.680	30.000	30.000	30.000	30.000	30.000	173.680
GBB_JEUGD	0752-00	Jeugd - Infrastructuur en faciliteiten t.b.v. kinderen en jongeren	U	6152080	Auteursrechten	1.950	1.950	1.950	1.950	1.950	1.950	11.700
GBB_KUNSTO	0820-00	Deeltijds kunstonderwijs	U	6140000	Overige diensten - prestaties van derden	350	350	350	350	350	350	2.100
GBB_KUNSTO	0820-00	Deeltijds kunstonderwijs	U	6159000	Receptie- en representatiekosten	750	750	750	750	750	750	4.500
GBB_KUNSTO	0820-00	Deeltijds kunstonderwijs	U	6490050	Werkingsubsidies - andere overheden	94.000	75.000	72.000	72.000	72.000	72.000	457.000
GBB_LOKECO	0020-00	Fiscale aangelegenheden	O	7360000	Andere belastingen - plaatsrecht markten	8.000	8.000	8.000	8.000	8.000	8.000	48.000
GBB_LOKECO	0500-00	Handel en middenstand	U	6140000	Overige diensten - prestaties van derden	250	250	250	250	250	250	1.500
GBB_LOKECO	0500-00	Handel en middenstand	U	6141100	Anzegembon - afrekening met de handelaars	37.000	37.000	37.000	37.000	37.000	37.000	222.000
GBB_LOKECO	0500-00	Handel en middenstand	U	6150000	Overige kantoorbenodigdheden	2.000	2.000	2.000	2.000	2.000	2.000	12.000
GBB_LOKECO	0500-00	Handel en middenstand	U	6490040	Werkingsubsidies - adviesorganen	1.000	1.000	1.000	1.000	1.000	1.000	6.000
GBB_LOKECO	0500-00	Handel en middenstand	O	7000101	Verkoop "Anzegembon"	35.000	35.000	35.000	35.000	35.000	35.000	210.000
GBB_MILIEU	0340-00	Aankoop, inrichting en beheer natuur, groen en bos	U	6140000	Overige diensten - prestaties van derden	15.000	15.000	15.000	15.000	15.000	15.000	90.000
GBB_MILIEU	0349-00	Overige bescherming van biodiversiteit, landschappen en bodem	U	6430000	Betaling van werkingskosten ingevolge een conventie	0	3.000	3.000	3.000	3.000	3.000	15.000
GBB_MILIEU	0380-00	Participatie en sensibilisatie natuur- en milieubeheer	U	6152090	Vrijwilligerswerk	2.000	2.000	2.000	2.000	2.000	2.000	12.000
GBB_MILIEU	0380-00	Participatie en sensibilisatie natuur- en milieubeheer	U	6490040	Werkingsubsidies - adviesorganen	1.000	1.000	1.000	1.000	1.000	1.000	6.000
GBB_MILIEU	0390-00	Overige milieubescherming	U	6141000	Overige leveringen, benodigdheden	1.500	1.500	1.500	1.500	1.500	1.500	9.000
GBB_MILIEU	0390-00	Overige milieubescherming	U	6490010	Werkingsubsidies - huishoudens	13.000	13.000	13.000	13.000	13.000	13.000	78.000
GBB_MILIEU	0390-00	Overige milieubescherming	O	7407000	Specifieke werkingsubsidies - beleidsplannen	12.000	12.000	12.000	12.000	12.000	12.000	72.000
GBB_NOODPL	0490-00	Overige elementen van openbare orde en veiligheid	U	6140000	Overige diensten - prestaties van derden	2.000	2.000	2.000	2.000	2.000	2.000	12.000
GBB_OND	0800-00	Gewoon basisonderwijs	U	6000002	Aankoop schoolmaaltijden	30.000	46.000	46.000	46.000	46.000	46.000	260.000
GBB_OND	0800-00	Gewoon basisonderwijs	U	6140000	Overige diensten - prestaties van derden	9.000	9.000	9.000	9.000	9.000	9.000	54.000
GBB_OND	0800-00	Gewoon basisonderwijs	U	6141000	Overige leveringen, benodigdheden	51.100	52.000	52.000	52.000	52.000	52.000	311.100
GBB_OND	0800-00	Gewoon basisonderwijs	U	6150040	Lidmaatschapsbijdragen	2.100	2.200	2.300	2.300	2.300	2.300	13.500
GBB_OND	0800-00	Gewoon basisonderwijs	U	6150060	Verzendingskosten	100	100	100	100	100	100	600
GBB_OND	0800-00	Gewoon basisonderwijs	U	6150070	Kantoor machines	7.000	7.000	7.000	7.000	7.000	7.000	42.000
GBB_OND	0800-00	Gewoon basisonderwijs	U	6151010	ICT - onderhoudscontracten	6.500	6.500	6.500	6.500	6.500	6.500	39.000
GBB_OND	0800-00	Gewoon basisonderwijs	U	6151020	ICT - kleine aankopen	2.000	2.000	2.000	2.000	2.000	2.000	12.000

Meerjarenplanaanpassing 1 2020-2025 'Anzegem morgen'—Overzicht jaarbudgetrekening exploitatieuitgaven en-ontvangsten gesorteerd per actie, beleidsitem en algemene rekening

Gemeente en OCMW Anzegem (0207.484.780)

Rapportingsperiode: 2020-2025

Actie	Beleids- item	Beleidsitem omschrijving	U/O	AR	Algemene rekening omschrijving	2020	2021	2022	2023	2024	2025	Totaal
GBB_OND	0800-00	Gewoon basisonderwijs	U	6152000	Diverse erelonen, vergoedingen en dienstverleningen	22.000	25.000	25.000	25.000	25.000	25.000	147.000
GBB_OND	0800-00	Gewoon basisonderwijs	U	6152080	Auteursrechten	1.000	1.000	1.000	1.000	1.000	1.000	6.000
GBB_OND	0800-00	Gewoon basisonderwijs	U	6152090	Vrijwilligerswerk	6.000	8.000	8.000	8.000	8.000	8.000	46.000
GBB_OND	0800-00	Gewoon basisonderwijs	U	6152100	Verenigingswerk	3.000	3.000	3.000	3.000	3.000	3.000	18.000
GBB_OND	0800-00	Gewoon basisonderwijs	U	6153020	Vorming en opleiding	5.500	5.500	5.500	5.500	5.500	5.500	33.000
GBB_OND	0800-00	Gewoon basisonderwijs	U	6159000	Receptie- en representatiekost	2.500	2.000	2.000	2.000	2.000	2.000	12.500
GBB_OND	0800-00	Gewoon basisonderwijs	U	6208000	Bezoldigingen - onderwijzend personeel tlv andere overheden	750.000	750.000	750.000	750.000	750.000	750.000	4.500.000
GBB_OND	0800-00	Gewoon basisonderwijs	U	6430000	Betaling van werkingskosten ingevolge een conventie	2.400	6.000	6.000	6.000	6.000	6.000	32.400
GBB_OND	0800-00	Gewoon basisonderwijs	U	6490020	Werkingsubsidies - verenigingen	45.000	45.000	45.000	45.000	45.000	45.000	270.000
GBB_OND	0800-00	Gewoon basisonderwijs	O	7000160	Opbrengsten schoolmaaltijden	38.000	59.000	59.000	59.000	59.000	59.000	333.000
GBB_OND	0800-00	Gewoon basisonderwijs	O	7000161	Overige opbrengst Basisonderwijs:toezicht (refter, studie,	10.000	10.000	10.000	10.000	10.000	10.000	60.000
GBB_OND	0800-00	Gewoon basisonderwijs	O	7405020	Specifieke werkingsubsidies - personeel - wedde onderwijzend	750.000	750.000	750.000	750.000	750.000	750.000	4.500.000
GBB_OND	0800-00	Gewoon basisonderwijs	O	7406000	Specifieke werkingsubsidies - werking	143.000	143.000	143.000	143.000	143.000	143.000	858.000
GBB_P&OG	0010-00	Algemene overdrachten tussen de verschillende	U	6212000	Werkgeversbijdragen contractueel personeel	2.550	10.305	10.690	0	0	0	23.545
GBB_P&OG	0010-00	Algemene overdrachten tussen de verschillende	O	7402001	Regularisatiepremie ex-contingentgesco's	545.400	545.400	545.400	545.400	545.400	545.400	3.272.400
GBB_P&OG	0020-00	Fiscale aangelegenheden	O	7390000	Boetes	6.000	6.000	6.000	6.000	6.000	6.000	36.000
GBB_P&OG	0100-00	Politieke organen	U	6153010	Dienstverplaatsingen	1.000	1.000	1.000	1.000	1.000	1.000	6.000
GBB_P&OG	0100-00	Politieke organen	U	6153020	Vorming en opleiding	750	750	750	750	750	750	4.500
GBB_P&OG	0100-00	Politieke organen	U	6200000	Bezoldigingen - uitvoerende mandatarissen	257.000	254.902	258.824	256.598	261.730	266.961	1.556.015
GBB_P&OG	0100-00	Politieke organen	U	6200100	Presentiegelden commissie- en raadsleden	41.000	41.000	41.000	41.000	41.000	41.000	246.000
GBB_P&OG	0100-00	Politieke organen	U	6210000	Werkgeversbijdragen uitvoerende mandatarissen	8.285	8.284	8.456	8.627	8.804	8.980	51.436
GBB_P&OG	0100-00	Politieke organen	U	6230080	Politiek verlof	3.000	3.000	3.000	3.000	3.000	3.000	18.000
GBB_P&OG	0100-00	Politieke organen	U	6240000	Pensioenen politiek personeel	133.895	128.300	130.805	133.350	135.950	138.595	800.895
GBB_P&OG	0100-00	Politieke organen	O	7440000	Andere operationele ontvangsten: Inhouding op pensioen	16.400	16.705	17.050	17.380	17.730	18.105	103.370
GBB_P&OG	0110-00	Secretariaat	U	6150010	Drukwerk	500	500	500	500	500	500	3.000
GBB_P&OG	0110-00	Secretariaat	U	6201000	Bezoldigingen - vastbenoemd personeel	167.220	167.868	174.412	177.941	181.520	186.961	1.055.922
GBB_P&OG	0110-00	Secretariaat	U	6202000	Bezoldigingen contractueel personeel	8.500	34.350	35.625	0	0	0	78.475
GBB_P&OG	0110-00	Secretariaat	U	6211000	Werkgeversbijdragen vast benoemd personeel	69.750	70.049	79.353	80.931	82.887	85.583	468.553
GBB_P&OG	0110-00	Secretariaat	U	6222000	Tweede pensioenpijler contractuelen (premie)	255	1.030	1.070	0	0	0	2.355
GBB_P&OG	0110-00	Secretariaat	U	6230020	Maaltijdcheques	3.750	4.750	4.750	3.450	3.450	3.450	23.600
GBB_P&OG	0110-00	Secretariaat	U	6230070	Gemeenschappelijke sociale dienst	230	235	245	250	255	260	1.475
GBB_P&OG	0110-00	Secretariaat	O	7450010	Werknemersbijdrage maaltijdcheques	505	505	505	505	505	505	3.030
GBB_P&OG	0111-00	Dienst Financiën	U	6152030	Administratiekosten	15	15	20	20	25	25	120
GBB_P&OG	0111-00	Dienst Financiën	U	6201000	Bezoldigingen - vastbenoemd personeel	163.000	163.676	166.961	170.294	173.701	177.157	1.014.789
GBB_P&OG	0111-00	Dienst Financiën	U	6202000	Bezoldigingen contractueel personeel	88.160	93.725	95.959	98.356	100.925	103.370	580.495
GBB_P&OG	0111-00	Dienst Financiën	U	6211000	Werkgeversbijdragen vast benoemd personeel	68.250	68.250	76.309	77.843	79.377	80.961	450.990
GBB_P&OG	0111-00	Dienst Financiën	U	6212000	Werkgeversbijdragen contractueel personeel	25.600	26.618	27.255	27.917	28.627	29.333	165.350
GBB_P&OG	0111-00	Dienst Financiën	U	6212001	Tweede pensioenpijler contractuelen - werkgeversbijdrage	220	225	225	235	240	245	1.390
GBB_P&OG	0111-00	Dienst Financiën	U	6222000	Tweede pensioenpijler contractuelen (premie)	2.470	2.715	2.780	2.850	2.920	2.995	16.730
GBB_P&OG	0111-00	Dienst Financiën	U	6230020	Maaltijdcheques	6.900	6.900	6.900	6.900	6.900	6.900	41.400
GBB_P&OG	0111-00	Dienst Financiën	U	6230070	Gemeenschappelijke sociale dienst	360	365	370	380	385	395	2.255
GBB_P&OG	0111-00	Dienst Financiën	O	7450010	Werknemersbijdrage maaltijdcheques	1.005	1.005	1.005	1.005	1.005	1.005	6.030
GBB_P&OG	0112-00	Dienst Personeel en Organisatie	U	6152020	Weddecentrale	44.000	44.900	45.800	46.700	47.600	48.600	277.600
GBB_P&OG	0112-00	Dienst Personeel en Organisatie	U	6152030	Administratiekosten	15	15	20	20	25	25	120
GBB_P&OG	0112-00	Dienst Personeel en Organisatie	U	6152040	Advertentie, publiciteit, propaganda	3.500	3.500	3.500	3.500	3.500	3.500	21.000
GBB_P&OG	0112-00	Dienst Personeel en Organisatie	U	6152090	Vrijwilligerswerk	500	0	0	0	0	0	500
GBB_P&OG	0112-00	Dienst Personeel en Organisatie	U	6201000	Bezoldigingen - vastbenoemd personeel	83.720	84.877	90.583	93.074	95.422	103.294	550.970
GBB_P&OG	0112-00	Dienst Personeel en Organisatie	U	6202000	Bezoldigingen contractueel personeel	76.500	78.422	81.711	85.265	87.471	89.667	499.036
GBB_P&OG	0112-00	Dienst Personeel en Organisatie	U	6211000	Werkgeversbijdragen vast benoemd personeel	34.525	35.049	41.029	42.162	43.255	46.882	242.902
GBB_P&OG	0112-00	Dienst Personeel en Organisatie	U	6212000	Werkgeversbijdragen contractueel personeel	22.340	22.902	23.853	24.897	25.539	26.176	145.707
GBB_P&OG	0112-00	Dienst Personeel en Organisatie	U	6212001	Tweede pensioenpijler contractuelen - werkgeversbijdrage	195	196	206	216	221	225	1.259
GBB_P&OG	0112-00	Dienst Personeel en Organisatie	U	6222000	Tweede pensioenpijler contractuelen (premie)	2.295	2.400	2.500	2.610	2.675	2.745	15.225

Meerjarenplanaanpassing 1 2020-2025 'Anzegem morgen'—Overzicht jaarbudgetrekening exploitatieuitgaven en-ontvangsten gesorteerd per actie, beleidsitem en algemene rekening

Gemeente en OCMW Anzegem (0207.484.780)

Rapportingsperiode: 2020-2025

Actie	Beleids- item	Beleidsitem omschrijving	U/O	AR	Algemene rekening omschrijving	2020	2021	2022	2023	2024	2025	Totaal
GBB_P&OG	0112-00	Dienst Personeel en Organisatie	U	6230020	Maaltijdcheques	6.900	6.900	6.900	6.900	6.900	6.900	41.400
GBB_P&OG	0112-00	Dienst Personeel en Organisatie	U	6230070	Gemeenschappelijke sociale dienst	220	235	250	260	265	280	1.510
GBB_P&OG	0112-00	Dienst Personeel en Organisatie	O	7450010	Werknemersbijdrage maaltijdcheques	1.005	1.005	1.005	1.005	1.005	1.005	6.030
GBB_P&OG	0119-01	Dienst ICT-Archief	U	6152030	Administratiekosten	20	20	25	25	30	30	150
GBB_P&OG	0119-01	Dienst ICT-Archief	U	6202000	Bezoldigingen contractueel personeel	115.000	133.314	138.054	117.451	121.333	124.926	750.078
GBB_P&OG	0119-01	Dienst ICT-Archief	U	6212000	Werkgeversbijdragen contractueel personeel	30.350	39.900	41.400	34.299	38.373	36.480	220.802
GBB_P&OG	0119-01	Dienst ICT-Archief	U	6212001	Tweede pensioenpijler contractuelen - werkgeversbijdrage	275	279	284	294	304	314	1.750
GBB_P&OG	0119-01	Dienst ICT-Archief	U	6222000	Tweede pensioenpijler contractuelen (premie)	3.270	3.375	3.490	3.595	3.715	3.825	21.270
GBB_P&OG	0119-01	Dienst ICT-Archief	U	6230020	Maaltijdcheques	4.500	5.000	5.000	4.313	4.313	4.313	27.439
GBB_P&OG	0119-01	Dienst ICT-Archief	U	6230070	Gemeenschappelijke sociale dienst	160	170	175	180	185	190	1.060
GBB_P&OG	0119-01	Dienst ICT-Archief	O	7450010	Werknemersbijdrage maaltijdcheques	630	630	630	630	630	630	3.780
GBB_P&OG	0119-02	Dienst Communicatie, informatie en klachtenbehandeling	U	6201000	Bezoldigingen - vastbenoemd personeel	47.000	52.216	54.691	55.897	58.593	62.515	330.912
GBB_P&OG	0119-02	Dienst Communicatie, informatie en klachtenbehandeling	U	6211000	Werkgeversbijdragen vast benoemd personeel	19.600	21.642	24.858	25.417	22.503	23.178	137.198
GBB_P&OG	0119-02	Dienst Communicatie, informatie en klachtenbehandeling	U	6230020	Maaltijdcheques	1.725	1.725	1.725	1.725	1.725	1.725	10.350
GBB_P&OG	0119-02	Dienst Communicatie, informatie en klachtenbehandeling	U	6230070	Gemeenschappelijke sociale dienst	75	75	80	80	85	90	485
GBB_P&OG	0119-02	Dienst Communicatie, informatie en klachtenbehandeling	O	7450010	Werknemersbijdrage maaltijdcheques	250	250	250	250	250	250	1.500
GBB_P&OG	0119-10	Dienst van de Gebouwen	U	6152030	Administratiekosten	65	70	75	80	85	90	465
GBB_P&OG	0119-10	Dienst van de Gebouwen	U	6202000	Bezoldigingen contractueel personeel	336.000	343.627	347.059	351.211	359.730	367.265	2.104.892
GBB_P&OG	0119-10	Dienst van de Gebouwen	U	6212000	Werkgeversbijdragen contractueel personeel	97.000	99.652	100.647	101.853	104.324	106.510	609.986
GBB_P&OG	0119-10	Dienst van de Gebouwen	U	6212001	Tweede pensioenpijler contractuelen - werkgeversbijdrage	1.030	1.029	1.039	1.054	1.078	1.103	6.333
GBB_P&OG	0119-10	Dienst van de Gebouwen	U	6222000	Tweede pensioenpijler contractuelen (premie)	11.990	12.270	12.390	12.540	12.845	13.115	75.150
GBB_P&OG	0119-10	Dienst van de Gebouwen	U	6230020	Maaltijdcheques	17.700	17.700	17.700	17.700	17.700	17.700	106.200
GBB_P&OG	0119-10	Dienst van de Gebouwen	U	6230070	Gemeenschappelijke sociale dienst	480	490	495	500	515	525	3.005
GBB_P&OG	0119-10	Dienst van de Gebouwen	O	7450010	Werknemersbijdrage maaltijdcheques	2.575	2.575	2.575	2.575	2.575	2.575	15.450
GBB_P&OG	0119-80	Busvervoer	U	6152030	Administratiekosten	10	10	10	15	15	15	75
GBB_P&OG	0119-80	Busvervoer	U	6202000	Bezoldigingen contractueel personeel	55.000	56.118	70.789	73.495	75.162	77.015	407.579
GBB_P&OG	0119-80	Busvervoer	U	6212000	Werkgeversbijdragen contractueel personeel	16.075	16.436	20.838	21.652	22.152	22.706	119.859
GBB_P&OG	0119-80	Busvervoer	U	6212001	Tweede pensioenpijler contractuelen - werkgeversbijdrage	110	108	147	152	157	162	836
GBB_P&OG	0119-80	Busvervoer	U	6222000	Tweede pensioenpijler contractuelen (premie)	1.280	1.320	1.770	1.850	1.900	1.960	10.080
GBB_P&OG	0119-80	Busvervoer	U	6230020	Maaltijdcheques	2.068	2.068	2.068	2.068	2.068	2.068	12.408
GBB_P&OG	0119-80	Busvervoer	U	6230070	Gemeenschappelijke sociale dienst	65	65	90	95	95	100	510
GBB_P&OG	0119-80	Busvervoer	O	7450010	Werknemersbijdrage maaltijdcheques	300	300	300	300	300	300	1.800
GBB_P&OG	0119-90	Overige algemene diensten - niet verdeelde ontvangsten en uitgaven	U	6152000	Diverse erelonen, vergoedingen en dienstverleningen	5.000	3.000	3.000	3.000	3.000	3.000	20.000
GBB_P&OG	0119-90	Overige algemene diensten - niet verdeelde ontvangsten en uitgaven	U	6152090	Vrijwilligerswerk	13.000	13.000	13.000	13.000	13.000	13.000	78.000
GBB_P&OG	0119-90	Overige algemene diensten - niet verdeelde ontvangsten en uitgaven	U	6153010	Dienstverplaatsingen	18.000	21.000	21.000	21.000	21.000	21.000	123.000
GBB_P&OG	0119-90	Overige algemene diensten - niet verdeelde ontvangsten en uitgaven	U	6153020	Vorming en opleiding	30.000	30.000	30.000	30.000	30.000	30.000	180.000
GBB_P&OG	0119-90	Overige algemene diensten - niet verdeelde ontvangsten en uitgaven	U	6203000	Bezoldigingen - studenten en monitoren	80.000	62.647	63.922	65.196	66.490	67.819	406.074
GBB_P&OG	0119-90	Overige algemene diensten - niet verdeelde ontvangsten en uitgaven	U	6206000	Bezoldigingen - Voorziening tijdelijke vervangingen (bruto + pat)	60.000	60.000	60.000	60.000	60.000	60.000	360.000
GBB_P&OG	0119-90	Overige algemene diensten - niet verdeelde ontvangsten en uitgaven	U	6206500	Bezoldigingen - Niet-uitbetaalde lonen ingevolge afwezigheden	-35.000	-35.000	-35.000	-35.000	-35.000	-35.000	-210.000

Meerjarenplanaanpassing 1 2020-2025 'Anzegem morgen'—Overzicht jaarbudgetrekening exploitatieuitgaven en-ontvangsten gesorteerd per actie, beleidsitem en algemene rekening  
Gemeente en OCMW Anzegem (0207.484.780)  
Rapporteringsperiode: 2020-2025

Actie	Beleids- item	Beleidsitem omschrijving	U/O	AR	Algemene rekening omschrijving	2020	2021	2022	2023	2024	2025	Totaal
GBB_P&OG	0119-90	Overige algemene diensten - niet verdeelde ontvangsten en uitgaven	U	6213000	Werkgeversbijdragen studenten en monitoren	3.440	3.446	3.520	3.588	3.730	3.730	21.454
GBB_P&OG	0119-90	Overige algemene diensten - niet verdeelde ontvangsten en uitgaven	U	6230010	Verzekeringen personeel	101.000	103.030	105.100	107.200	109.350	111.525	637.205
GBB_P&OG	0119-90	Overige algemene diensten - niet verdeelde ontvangsten en uitgaven	U	6230030	Vergoeding woon-werk verkeer	16.000	16.000	16.000	16.000	16.000	16.000	96.000
GBB_P&OG	0119-90	Overige algemene diensten - niet verdeelde ontvangsten en uitgaven	U	6230040	Arbeidsgeneeskundige dienst	38.000	18.000	18.000	18.000	18.000	18.000	128.000
GBB_P&OG	0119-90	Overige algemene diensten - niet verdeelde ontvangsten en uitgaven	U	6230050	Vakbondspremie	6.500	6.500	6.500	6.500	6.500	6.500	39.000
GBB_P&OG	0119-90	Overige algemene diensten - niet verdeelde ontvangsten en uitgaven	U	6230090	Voordelen bovenop het loon	35.500	24.000	24.000	24.000	24.000	24.000	155.500
GBB_P&OG	0119-90	Overige algemene diensten - niet verdeelde ontvangsten en uitgaven	O	7405000	Specifieke werkingssubsidies - personeel - overige	20.000	20.000	20.000	20.000	20.000	20.000	120.000
GBB_P&OG	0119-90	Overige algemene diensten - niet verdeelde ontvangsten en uitgaven	O	7405060	Werkgeversbijdragen wettelijke verzekeringen - Sociale Maribel	204.000	207.000	210.000	213.000	216.000	219.000	1.269.000
GBB_P&OG	0119-90	Overige algemene diensten - niet verdeelde ontvangsten en uitgaven	O	7450030	Gerecupereerde kosten - vergoeding arbeidsongevallen	2.000	2.000	2.000	2.000	2.000	2.000	12.000
GBB_P&OG	0130-00	Dienst Burgerzaken	U	6152030	Administratiekosten	15	15	20	20	25	25	120
GBB_P&OG	0130-00	Dienst Burgerzaken	U	6201000	Bezoldigingen - vastbenoemd personeel	122.055	118.167	139.490	140.559	126.475	128.971	775.717
GBB_P&OG	0130-00	Dienst Burgerzaken	U	6202000	Bezoldigingen contractueel personeel	90.000	111.422	113.725	119.559	122.858	126.407	683.971
GBB_P&OG	0130-00	Dienst Burgerzaken	U	6211000	Werkgeversbijdragen vast benoemd personeel	48.840	48.868	64.001	63.083	57.387	58.529	340.708
GBB_P&OG	0130-00	Dienst Burgerzaken	U	6212000	Werkgeversbijdragen contractueel personeel	27.000	32.873	33.549	35.270	36.245	37.289	202.226
GBB_P&OG	0130-00	Dienst Burgerzaken	U	6212001	Tweede pensioenpijler contractuelen - werkgeversbijdrage	270	279	284	299	309	319	1.760
GBB_P&OG	0130-00	Dienst Burgerzaken	U	6222000	Tweede pensioenpijler contractuelen (premie)	3.210	3.410	3.480	3.660	3.760	3.870	21.390
GBB_P&OG	0130-00	Dienst Burgerzaken	U	6230020	Maaltijdcheques	9.118	9.118	9.118	9.118	9.118	9.118	54.708
GBB_P&OG	0130-00	Dienst Burgerzaken	U	6230070	Gemeenschappelijke sociale dienst	330	340	375	385	375	380	2.185
GBB_P&OG	0130-00	Dienst Burgerzaken	O	7450010	Werknemersbijdrage maaltijdcheques	1.330	1.330	1.330	1.330	1.330	1.330	7.980
GBB_P&OG	0160-00	Internationale solidariteit	U	6152030	Administratiekosten	5	5	5	10	10	10	45
GBB_P&OG	0160-00	Internationale solidariteit	U	6202000	Bezoldigingen contractueel personeel	11.520	11.515	11.740	11.975	12.206	12.446	71.402
GBB_P&OG	0160-00	Internationale solidariteit	U	6212000	Werkgeversbijdragen contractueel personeel	3.365	3.363	3.431	3.500	3.564	3.637	20.860
GBB_P&OG	0160-00	Internationale solidariteit	U	6212001	Tweede pensioenpijler contractuelen - werkgeversbijdrage	40	39	39	39	39	39	235
GBB_P&OG	0160-00	Internationale solidariteit	U	6222000	Tweede pensioenpijler contractuelen (premie)	345	355	360	370	375	380	2.185
GBB_P&OG	0160-00	Internationale solidariteit	U	6230020	Maaltijdcheques	429	429	429	429	429	429	2.574
GBB_P&OG	0160-00	Internationale solidariteit	U	6230070	Gemeenschappelijke sociale dienst	20	20	20	20	20	20	120
GBB_P&OG	0160-00	Internationale solidariteit	O	7450010	Werknemersbijdrage maaltijdcheques	65	65	65	65	65	65	390
GBB_P&OG	0200-00	Dienst Gemeentelijke Infrastructuur - niet-verdeelde ontvangsten en uitgaven	U	6152030	Administratiekosten	20	20	25	25	30	30	150
GBB_P&OG	0200-00	Dienst Gemeentelijke Infrastructuur - niet-verdeelde ontvangsten en uitgaven	U	6201000	Bezoldigingen - vastbenoemd personeel	75.040	75.020	76.505	78.015	79.554	81.132	465.266
GBB_P&OG	0200-00	Dienst Gemeentelijke Infrastructuur - niet-verdeelde ontvangsten en uitgaven	U	6202000	Bezoldigingen contractueel personeel	159.000	172.206	175.833	183.020	186.466	191.985	1.068.510
GBB_P&OG	0200-00	Dienst Gemeentelijke Infrastructuur - niet-verdeelde ontvangsten en uitgaven	U	6211000	Werkgeversbijdragen vast benoemd personeel	31.260	31.260	34.951	35.652	36.358	37.083	206.564
GBB_P&OG	0200-00	Dienst Gemeentelijke Infrastructuur - niet-verdeelde ontvangsten en uitgaven	U	6212000	Werkgeversbijdragen contractueel personeel	54.262	58.132	59.216	60.127	61.137	62.755	355.629
GBB_P&OG	0200-00	Dienst Gemeentelijke Infrastructuur - niet-verdeelde ontvangsten en uitgaven	U	6212001	Tweede pensioenpijler contractuelen - werkgeversbijdrage	335	368	377	387	397	407	2.271
GBB_P&OG	0200-00	Dienst Gemeentelijke Infrastructuur - niet-verdeelde ontvangsten en uitgaven	U	6222000	Tweede pensioenpijler contractuelen (premie)	4.020	5.255	5.365	5.465	5.570	5.750	31.425
GBB_P&OG	0200-00	Dienst Gemeentelijke Infrastructuur - niet-verdeelde ontvangsten en uitgaven	U	6230020	Maaltijdcheques	6.900	6.900	6.900	6.900	6.900	6.900	41.400

Meerjarenplanaanpassing 1 2020-2025 'Anzegem morgen'—Overzicht jaarbudgetrekening exploitatieuitgaven en-ontvangsten gesorteerd per actie, beleidsitem en algemene rekening

Gemeente en OCMW Anzegem (0207.484.780)

Rapportingsperiode: 2020-2025

Actie	Beleids- item	Beleidsitem omschrijving	U/O	AR	Algemene rekening omschrijving	2020	2021	2022	2023	2024	2025	Totaal
GBB_P&OG	0200-00	Dienst Gemeentelijke Infrastructuur - niet-verdeelde ontvangsten en uitgaven	U	6230070	Gemeenschappelijke sociale dienst	310	335	340	350	355	365	2.055
GBB_P&OG	0200-00	Dienst Gemeentelijke Infrastructuur - niet-verdeelde ontvangsten en uitgaven	O	7450010	Werknemersbijdrage maaltijdcheques	1.005	1.005	1.005	1.005	1.005	1.005	6.030
GBB_P&OG	0200-01	Wegen - technische dienst	U	6152030	Administratiekosten	40	40	45	45	50	50	270
GBB_P&OG	0200-01	Wegen - technische dienst	U	6201000	Bezoldigingen - vastbenoemd personeel	287.000	287.157	292.598	298.431	304.314	310.196	1.779.696
GBB_P&OG	0200-01	Wegen - technische dienst	U	6202000	Bezoldigingen contractueel personeel	294.115	297.328	305.564	315.755	324.828	333.216	1.870.806
GBB_P&OG	0200-01	Wegen - technische dienst	U	6211000	Werkgeversbijdragen vast benoemd personeel	116.165	110.343	123.456	126.127	128.725	131.510	736.326
GBB_P&OG	0200-01	Wegen - technische dienst	U	6212000	Werkgeversbijdragen contractueel personeel	86.155	87.078	89.490	92.490	95.172	97.623	548.008
GBB_P&OG	0200-01	Wegen - technische dienst	U	6212001	Tweede pensioenpijler contractuelen - werkgeversbijdrage	740	745	770	789	819	850	4.713
GBB_P&OG	0200-01	Wegen - technische dienst	U	6222000	Tweede pensioenpijler contractuelen (premie)	7.955	8.175	8.365	8.640	8.895	9.110	51.140
GBB_P&OG	0200-01	Wegen - technische dienst	U	6230020	Maaltijdcheques	24.637	24.637	24.637	24.637	24.637	24.637	147.822
GBB_P&OG	0200-01	Wegen - technische dienst	U	6230070	Gemeenschappelijke sociale dienst	765	795	810	830	855	870	4.925
GBB_P&OG	0200-01	Wegen - technische dienst	O	7450010	Werknemersbijdrage maaltijdcheques	3.585	3.585	3.585	3.585	3.585	3.585	21.510
GBB_P&OG	0309-00	Overig afvalbeheer (o.m. containerpark)	U	6152030	Administratiekosten	20	20	25	25	30	30	150
GBB_P&OG	0309-00	Overig afvalbeheer (o.m. containerpark)	U	6201000	Bezoldigingen - vastbenoemd personeel	23.040	26.005	26.515	27.034	27.564	28.108	158.266
GBB_P&OG	0309-00	Overig afvalbeheer (o.m. containerpark)	U	6202000	Bezoldigingen contractueel personeel	142.535	143.353	146.926	151.985	156.181	159.995	900.975
GBB_P&OG	0309-00	Overig afvalbeheer (o.m. containerpark)	U	6211000	Werkgeversbijdragen vast benoemd personeel	9.520	10.784	12.044	12.284	12.529	12.779	69.940
GBB_P&OG	0309-00	Overig afvalbeheer (o.m. containerpark)	U	6212000	Werkgeversbijdragen contractueel personeel	41.620	41.863	42.902	44.382	45.255	46.721	262.743
GBB_P&OG	0309-00	Overig afvalbeheer (o.m. containerpark)	U	6212001	Tweede pensioenpijler contractuelen - werkgeversbijdrage	360	358	368	382	392	402	2.262
GBB_P&OG	0309-00	Overig afvalbeheer (o.m. containerpark)	U	6222000	Tweede pensioenpijler contractuelen (premie)	4.275	4.390	4.500	4.650	4.780	4.900	27.495
GBB_P&OG	0309-00	Overig afvalbeheer (o.m. containerpark)	U	6230020	Maaltijdcheques	7.763	7.763	7.763	7.763	7.763	7.763	46.578
GBB_P&OG	0309-00	Overig afvalbeheer (o.m. containerpark)	U	6230070	Gemeenschappelijke sociale dienst	230	245	250	260	265	270	1.520
GBB_P&OG	0309-00	Overig afvalbeheer (o.m. containerpark)	O	7450010	Werknemersbijdrage maaltijdcheques	1.130	1.130	1.130	1.130	1.130	1.130	6.780
GBB_P&OG	0329-00	Overige vermindering van milieuverontreiniging - algemeen	U	6152030	Administratiekosten	8	8	10	10	12	12	60
GBB_P&OG	0329-00	Overige vermindering van milieuverontreiniging - algemeen	U	6202000	Bezoldigingen contractueel personeel	52.985	53.990	55.669	56.765	57.877	59.020	336.306
GBB_P&OG	0329-00	Overige vermindering van milieuverontreiniging - algemeen	U	6212000	Werkgeversbijdragen contractueel personeel	15.895	16.196	16.701	17.029	17.363	17.706	100.890
GBB_P&OG	0329-00	Overige vermindering van milieuverontreiniging - algemeen	U	6212001	Tweede pensioenpijler contractuelen - werkgeversbijdrage	135	137	142	142	147	147	850
GBB_P&OG	0329-00	Overige vermindering van milieuverontreiniging - algemeen	U	6222000	Tweede pensioenpijler contractuelen (premie)	1.590	1.655	1.705	1.740	1.775	1.805	10.270
GBB_P&OG	0329-00	Overige vermindering van milieuverontreiniging - algemeen	U	6230020	Maaltijdcheques	1.725	1.725	1.725	1.725	1.725	1.725	10.350
GBB_P&OG	0329-00	Overige vermindering van milieuverontreiniging - algemeen	U	6230070	Gemeenschappelijke sociale dienst	80	85	85	90	90	90	520
GBB_P&OG	0329-00	Overige vermindering van milieuverontreiniging - algemeen	O	7450010	Werknemersbijdrage maaltijdcheques	250	250	250	250	250	250	1.500
GBB_P&OG	0480-00	Bestuurlijke preventie (incl. GAS)	U	6152000	Diverse erelonen, vergoedingen en dienstverleningen	4.000	4.000	4.000	4.000	4.000	4.000	24.000
GBB_P&OG	0490-00	Overige elementen van openbare orde en veiligheid	U	6152030	Administratiekosten	5	5	10	10	15	15	60
GBB_P&OG	0490-00	Overige elementen van openbare orde en veiligheid	U	6202000	Bezoldigingen contractueel personeel	26.015	26.005	26.515	27.034	28.461	30.912	164.942
GBB_P&OG	0490-00	Overige elementen van openbare orde en veiligheid	U	6212000	Werkgeversbijdragen contractueel personeel	7.675	7.672	7.824	7.975	8.397	9.123	48.666
GBB_P&OG	0490-00	Overige elementen van openbare orde en veiligheid	U	6212001	Tweede pensioenpijler contractuelen - werkgeversbijdrage	65	69	69	69	74	78	424
GBB_P&OG	0490-00	Overige elementen van openbare orde en veiligheid	U	6222000	Tweede pensioenpijler contractuelen (premie)	785	795	815	830	875	945	5.045
GBB_P&OG	0490-00	Overige elementen van openbare orde en veiligheid	U	6230020	Maaltijdcheques	863	863	863	863	863	863	5.178
GBB_P&OG	0490-00	Overige elementen van openbare orde en veiligheid	U	6230070	Gemeenschappelijke sociale dienst	40	40	40	40	40	45	245
GBB_P&OG	0490-00	Overige elementen van openbare orde en veiligheid	O	7450010	Werknemersbijdrage maaltijdcheques	125	125	125	125	125	125	750
GBB_P&OG	0521-00	Toerisme	U	6152030	Administratiekosten	10	10	10	15	15	15	75
GBB_P&OG	0521-00	Toerisme	U	6202000	Bezoldigingen contractueel personeel	38.570	40.108	40.897	41.701	42.520	43.358	247.154
GBB_P&OG	0521-00	Toerisme	U	6212000	Werkgeversbijdragen contractueel personeel	11.380	11.833	12.069	12.304	12.544	12.794	72.924

Meerjarenplanaanpassing 1 2020-2025 'Anzegem morgen'—Overzicht jaarbudgetrekening exploitatieuitgaven en-ontvangsten gesorteerd per actie, beleidsitem en algemene rekening

Gemeente en OCMW Anzegem (0207.484.780)

Rapportingsperiode: 2020-2025



Actie	Beleids- item	Beleidsitem omschrijving	U/O	AR	Algemene rekening omschrijving	2020	2021	2022	2023	2024	2025	Totaal
GBB_P&OG	0521-00	Toerisme	U	6212001	Tweede pensioenpijler contractuelen - werkgeversbijdrage	100	103	103	108	108	108	630
GBB_P&OG	0521-00	Toerisme	U	6222000	Tweede pensioenpijler contractuelen (premie)	1.160	1.230	1.255	1.280	1.300	1.325	7.550
GBB_P&OG	0521-00	Toerisme	U	6230020	Maaltijdcheques	1.296	1.296	1.296	1.296	1.296	1.296	7.776
GBB_P&OG	0521-00	Toerisme	U	6230070	Gemeenschappelijke sociale dienst	60	65	65	65	70	70	395
GBB_P&OG	0521-00	Toerisme	O	7450010	Werknemersbijdrage maaltijdcheques	190	190	190	190	190	190	1.140
GBB_P&OG	0600-00	Ruimtelijke planning	U	6152030	Administratiekosten	30	30	35	35	40	40	210
GBB_P&OG	0600-00	Ruimtelijke planning	U	6201000	Bezoldigingen - vastbenoemd personeel	68.425	69.152	72.103	73.529	74.975	76.471	434.655
GBB_P&OG	0600-00	Ruimtelijke planning	U	6202000	Bezoldigingen contractueel personeel	210.000	243.137	253.431	262.730	270.304	281.863	1.521.465
GBB_P&OG	0600-00	Ruimtelijke planning	U	6211000	Werkgeversbijdragen vast benoemd personeel	28.470	28.789	32.917	33.574	34.240	34.926	192.916
GBB_P&OG	0600-00	Ruimtelijke planning	U	6212000	Werkgeversbijdragen contractueel personeel	68.670	72.456	75.525	78.294	80.554	83.995	459.494
GBB_P&OG	0600-00	Ruimtelijke planning	U	6212001	Tweede pensioenpijler contractuelen - werkgeversbijdrage	575	608	637	657	676	706	3.859
GBB_P&OG	0600-00	Ruimtelijke planning	U	6222000	Tweede pensioenpijler contractuelen (premie)	6.915	7.440	7.755	8.040	8.275	8.625	47.050
GBB_P&OG	0600-00	Ruimtelijke planning	U	6230020	Maaltijdcheques	10.179	10.179	10.179	10.179	10.179	10.179	61.074
GBB_P&OG	0600-00	Ruimtelijke planning	U	6230070	Gemeenschappelijke sociale dienst	440	475	495	510	525	545	2.990
GBB_P&OG	0600-00	Ruimtelijke planning	O	7450010	Werknemersbijdrage maaltijdcheques	1.480	1.480	1.480	1.480	1.480	1.480	8.880
GBB_P&OG	0680-00	Groene ruimte	U	6152030	Administratiekosten	30	30	35	35	40	40	210
GBB_P&OG	0680-00	Groene ruimte	U	6201000	Bezoldigingen - vastbenoemd personeel	47.000	48.593	50.456	52.451	55.696	57.608	311.804
GBB_P&OG	0680-00	Groene ruimte	U	6202000	Bezoldigingen contractueel personeel	199.250	201.750	208.672	214.324	221.309	227.779	1.273.084
GBB_P&OG	0680-00	Groene ruimte	U	6211000	Werkgeversbijdragen vast benoemd personeel	19.845	20.583	24.039	25.216	26.309	27.176	143.168
GBB_P&OG	0680-00	Groene ruimte	U	6212000	Werkgeversbijdragen contractueel personeel	57.785	58.510	60.074	62.157	64.181	66.059	368.766
GBB_P&OG	0680-00	Groene ruimte	U	6212001	Tweede pensioenpijler contractuelen - werkgeversbijdrage	500	505	525	534	554	569	3.187
GBB_P&OG	0680-00	Groene ruimte	U	6222000	Tweede pensioenpijler contractuelen (premie)	5.975	6.175	6.385	6.560	6.775	6.970	38.840
GBB_P&OG	0680-00	Groene ruimte	U	6230020	Maaltijdcheques	13.495	13.495	13.495	13.495	13.495	13.495	80.970
GBB_P&OG	0680-00	Groene ruimte	U	6230070	Gemeenschappelijke sociale dienst	410	425	435	450	465	475	2.660
GBB_P&OG	0680-00	Groene ruimte	O	7450010	Werknemersbijdrage maaltijdcheques	1.960	1.960	1.960	1.960	1.960	1.960	11.760
GBB_P&OG	0703-00	Bibliotheken	U	6152030	Administratiekosten	20	20	25	25	30	30	150
GBB_P&OG	0703-00	Bibliotheken	U	6201000	Bezoldigingen - vastbenoemd personeel	52.120	53.064	54.696	56.838	58.593	60.784	336.095
GBB_P&OG	0703-00	Bibliotheken	U	6202000	Bezoldigingen contractueel personeel	114.050	115.657	119.539	123.284	127.255	131.275	731.060
GBB_P&OG	0703-00	Bibliotheken	U	6211000	Werkgeversbijdragen vast benoemd personeel	21.600	22.020	24.858	25.877	26.657	27.701	148.713
GBB_P&OG	0703-00	Bibliotheken	U	6212000	Werkgeversbijdragen contractueel personeel	33.300	33.775	34.907	36.000	37.157	38.333	213.472
GBB_P&OG	0703-00	Bibliotheken	U	6212001	Tweede pensioenpijler contractuelen - werkgeversbijdrage	285	289	299	309	319	328	1.829
GBB_P&OG	0703-00	Bibliotheken	U	6222000	Tweede pensioenpijler contractuelen (premie)	3.535	3.655	3.780	3.900	4.025	4.150	23.045
GBB_P&OG	0703-00	Bibliotheken	U	6230020	Maaltijdcheques	6.038	6.038	6.038	6.038	6.038	6.038	36.228
GBB_P&OG	0703-00	Bibliotheken	U	6230070	Gemeenschappelijke sociale dienst	235	245	250	260	265	280	1.535
GBB_P&OG	0703-00	Bibliotheken	O	7450010	Werknemersbijdrage maaltijdcheques	875	875	875	875	875	875	5.250
GBB_P&OG	0705-00	Gemeenschapscentrum - algemeen	U	6152030	Administratiekosten	20	20	25	25	30	30	150
GBB_P&OG	0705-00	Gemeenschapscentrum - algemeen	U	6201000	Bezoldigingen - vastbenoemd personeel	70.725	74.755	76.505	78.015	79.554	81.127	460.681
GBB_P&OG	0705-00	Gemeenschapscentrum - algemeen	U	6202000	Bezoldigingen contractueel personeel	122.170	115.025	118.191	121.049	123.716	126.676	726.827
GBB_P&OG	0705-00	Gemeenschapscentrum - algemeen	U	6211000	Werkgeversbijdragen vast benoemd personeel	29.440	31.255	34.951	35.652	36.358	37.083	204.739
GBB_P&OG	0705-00	Gemeenschapscentrum - algemeen	U	6212000	Werkgeversbijdragen contractueel personeel	36.000	33.588	34.515	35.348	36.127	36.990	212.568
GBB_P&OG	0705-00	Gemeenschapscentrum - algemeen	U	6212001	Tweede pensioenpijler contractuelen - werkgeversbijdrage	355	368	377	387	397	407	2.291
GBB_P&OG	0705-00	Gemeenschapscentrum - algemeen	U	6222000	Tweede pensioenpijler contractuelen (premie)	3.935	4.190	4.305	4.410	4.505	4.615	25.960
GBB_P&OG	0705-00	Gemeenschapscentrum - algemeen	U	6230020	Maaltijdcheques	5.871	5.871	5.871	5.871	5.871	5.871	35.226
GBB_P&OG	0705-00	Gemeenschapscentrum - algemeen	U	6230070	Gemeenschappelijke sociale dienst	255	275	280	285	290	300	1.685
GBB_P&OG	0705-00	Gemeenschapscentrum - algemeen	O	7450010	Werknemersbijdrage maaltijdcheques	825	825	825	825	825	825	4.950
GBB_P&OG	0705-01	Uitleendienst	U	6201000	Bezoldigingen - vastbenoemd personeel	43.400	43.373	44.225	45.098	45.971	46.873	268.940
GBB_P&OG	0705-01	Uitleendienst	U	6211000	Werkgeversbijdragen vast benoemd personeel	17.910	17.907	20.015	20.412	20.819	21.230	118.293
GBB_P&OG	0705-01	Uitleendienst	U	6230020	Maaltijdcheques	1.725	1.725	1.725	1.725	1.725	1.725	10.350
GBB_P&OG	0705-01	Uitleendienst	U	6230070	Gemeenschappelijke sociale dienst	60	65	65	65	70	70	395
GBB_P&OG	0705-01	Uitleendienst	O	7450010	Werknemersbijdrage maaltijdcheques	250	250	250	250	250	250	1.500
GBB_P&OG	0741-00	Sportpromotie en -evenementen - werking dienst	U	6152030	Administratiekosten	10	10	10	15	15	15	75
GBB_P&OG	0741-00	Sportpromotie en -evenementen - werking dienst	U	6201000	Bezoldigingen - vastbenoemd personeel	51.000	58.333	59.490	60.657	61.848	63.064	354.392

Meerjarenplanaanpassing 1 2020-2025 'Anzegem morgen'—Overzicht jaarbudgetrekening exploitatieuitgaven en-ontvangsten gesorteerd per actie, beleidsitem en algemene rekening

Gemeente en OCMW Anzegem (0207.484.780)

Rapportingsperiode: 2020-2025

Actie	Beleids- item	Beleidsitem omschrijving	U/O	AR	Algemene rekening omschrijving	2020	2021	2022	2023	2024	2025	Totaal
GBB_P&OG	0741-00	Sportpromotie en -evenementen - werking dienst	U	6202000	Bezoldigingen contractueel personeel	28.000	37.824	39.593	43.794	45.873	46.873	241.957
GBB_P&OG	0741-00	Sportpromotie en -evenementen - werking dienst	U	6211000	Werkgeversbijdragen vast benoemd personeel	21.200	24.216	27.078	27.618	28.162	28.725	156.999
GBB_P&OG	0741-00	Sportpromotie en -evenementen - werking dienst	U	6212000	Werkgeversbijdragen contractueel personeel	7.500	11.044	11.569	12.794	13.235	13.686	69.828
GBB_P&OG	0741-00	Sportpromotie en -evenementen - werking dienst	U	6212001	Tweede pensioenpijler contractuelen - werkgeversbijdrage	125	127	132	147	152	157	840
GBB_P&OG	0741-00	Sportpromotie en -evenementen - werking dienst	U	6222000	Tweede pensioenpijler contractuelen (premie)	1.400	1.430	1.500	1.660	1.705	1.775	9.470
GBB_P&OG	0741-00	Sportpromotie en -evenementen - werking dienst	U	6230020	Maaltijdcheques	3.450	3.450	3.450	3.450	3.450	3.450	20.700
GBB_P&OG	0741-00	Sportpromotie en -evenementen - werking dienst	U	6230070	Gemeenschappelijke sociale dienst	135	140	140	155	155	160	885
GBB_P&OG	0741-00	Sportpromotie en -evenementen - werking dienst	O	7450010	Werknemersbijdrage maaltijdcheques	500	500	500	500	500	500	3.000
GBB_P&OG	0751-00	Jeugd - werking dienst	U	6152030	Administratiekosten	20	20	25	25	30	30	150
GBB_P&OG	0751-00	Jeugd - werking dienst	U	6202000	Bezoldigingen contractueel personeel	90.000	109.770	115.186	121.162	124.779	129.520	690.417
GBB_P&OG	0751-00	Jeugd - werking dienst	U	6212000	Werkgeversbijdragen contractueel personeel	19.000	32.059	33.632	35.377	36.436	37.819	194.323
GBB_P&OG	0751-00	Jeugd - werking dienst	U	6212001	Tweede pensioenpijler contractuelen - werkgeversbijdrage	300	309	324	350	348	363	1.994
GBB_P&OG	0751-00	Jeugd - werking dienst	U	6222000	Tweede pensioenpijler contractuelen (premie)	3.345	3.515	3.690	3.880	4.000	4.150	22.580
GBB_P&OG	0751-00	Jeugd - werking dienst	U	6230020	Maaltijdcheques	5.175	5.175	5.175	5.175	5.175	5.175	31.050
GBB_P&OG	0751-00	Jeugd - werking dienst	U	6230070	Gemeenschappelijke sociale dienst	150	160	165	175	180	185	1.015
GBB_P&OG	0751-00	Jeugd - werking dienst	O	7450010	Werknemersbijdrage maaltijdcheques	750	750	750	750	750	750	4.500
GBB_P&OG	0800-00	Gewoon basisonderwijs	U	6153010	Dienstverplaatsingen	1.000	1.000	1.000	1.000	1.000	1.000	6.000
GBB_P&OG	0800-00	Gewoon basisonderwijs	U	6207000	Bezoldigingen - onderwijzend personeel tlv het bestuur	17.420	17.078	17.078	17.078	17.078	17.078	102.810
GBB_P&OG	0800-00	Gewoon basisonderwijs	U	6230030	Vergoeding woon-werk verkeer	525	525	525	525	525	525	3.150
GBB_P&OG	0800-00	Gewoon basisonderwijs	U	6230070	Gemeenschappelijke sociale dienst	1.185	1.220	1.255	1.300	1.335	1.375	7.670
GBB_P&OG	0945-00	Kinderopvang	U	6152030	Administratiekosten	100	105	110	115	120	125	675
GBB_P&OG	0945-00	Kinderopvang	U	6201000	Bezoldigingen - vastbenoemd personeel	51.035	52.966	54.755	57.647	60.627	61.814	338.844
GBB_P&OG	0945-00	Kinderopvang	U	6202000	Bezoldigingen contractueel personeel	547.000	590.441	607.853	624.029	644.755	663.466	3.677.544
GBB_P&OG	0945-00	Kinderopvang	U	6211000	Werkgeversbijdragen vast benoemd personeel	21.165	21.951	24.902	26.230	27.598	28.147	149.993
GBB_P&OG	0945-00	Kinderopvang	U	6212000	Werkgeversbijdragen contractueel personeel	160.000	172.412	177.495	182.216	188.270	193.730	1.074.123
GBB_P&OG	0945-00	Kinderopvang	U	6212001	Tweede pensioenpijler contractuelen - werkgeversbijdrage	1.790	1.833	1.887	1.936	2.000	2.059	11.505
GBB_P&OG	0945-00	Kinderopvang	U	6222000	Tweede pensioenpijler contractuelen (premie)	19.990	20.840	21.450	22.025	22.755	23.415	130.475
GBB_P&OG	0945-00	Kinderopvang	U	6230020	Maaltijdcheques	29.850	29.850	29.850	29.850	29.850	29.850	179.100
GBB_P&OG	0945-00	Kinderopvang	U	6230070	Gemeenschappelijke sociale dienst	880	920	950	980	1.015	1.040	5.785
GBB_P&OG	0945-00	Kinderopvang	O	7405030	Specifieke werkingssubsidies - personeel - weerwerk-GESCO	145.000	145.000	145.000	145.000	145.000	145.000	870.000
GBB_P&OG	0945-00	Kinderopvang	O	7450010	Werknemersbijdrage maaltijdcheques	4.340	4.340	4.340	4.340	4.340	4.340	26.040
GBB_P&OG	0959-00	Overige verrichtingen betreffende ouderen	U	6152030	Administratiekosten	10	10	10	15	15	15	75
GBB_P&OG	0959-00	Overige verrichtingen betreffende ouderen	U	6201000	Bezoldigingen - vastbenoemd personeel	174.710	177.461	181.490	185.049	188.691	192.417	1.099.818
GBB_P&OG	0959-00	Overige verrichtingen betreffende ouderen	U	6202000	Bezoldigingen contractueel personeel	56.000	58.137	60.010	62.471	64.456	66.206	367.280
GBB_P&OG	0959-00	Overige verrichtingen betreffende ouderen	U	6211000	Werkgeversbijdragen vast benoemd personeel	72.520	73.721	82.632	84.275	85.951	87.662	486.761
GBB_P&OG	0959-00	Overige verrichtingen betreffende ouderen	U	6212000	Werkgeversbijdragen contractueel personeel	15.005	15.515	16.064	16.784	17.363	17.873	98.604
GBB_P&OG	0959-00	Overige verrichtingen betreffende ouderen	U	6212001	Tweede pensioenpijler contractuelen - werkgeversbijdrage	130	132	137	142	147	157	845
GBB_P&OG	0959-00	Overige verrichtingen betreffende ouderen	U	6222000	Tweede pensioenpijler contractuelen (premie)	1.545	1.625	1.685	1.760	1.820	1.875	10.310
GBB_P&OG	0959-00	Overige verrichtingen betreffende ouderen	U	6230020	Maaltijdcheques	7.586	7.586	7.586	7.586	7.586	7.586	45.516
GBB_P&OG	0959-00	Overige verrichtingen betreffende ouderen	U	6230070	Gemeenschappelijke sociale dienst	325	340	345	355	360	370	2.095
GBB_P&OG	0959-00	Overige verrichtingen betreffende ouderen	O	7450010	Werknemersbijdrage maaltijdcheques	1.100	1.100	1.100	1.100	1.100	1.100	6.600
GBB_P&OG	0990-00	Begraafplaatsen	U	6152030	Administratiekosten	5	5	10	10	15	15	60
GBB_P&OG	0990-00	Begraafplaatsen	U	6201000	Bezoldigingen - vastbenoemd personeel	117.815	117.132	119.422	121.765	124.137	126.569	726.840
GBB_P&OG	0990-00	Begraafplaatsen	U	6202000	Bezoldigingen contractueel personeel	0	0	0	0	0	0	0
GBB_P&OG	0990-00	Begraafplaatsen	U	6211000	Werkgeversbijdragen vast benoemd personeel	48.320	48.309	54.020	55.074	56.176	57.284	319.183
GBB_P&OG	0990-00	Begraafplaatsen	U	6212000	Werkgeversbijdragen contractueel personeel	0	0	0	0	0	0	0
GBB_P&OG	0990-00	Begraafplaatsen	U	6212001	Tweede pensioenpijler contractuelen - werkgeversbijdrage	0	0	0	0	0	0	0
GBB_P&OG	0990-00	Begraafplaatsen	U	6222000	Tweede pensioenpijler contractuelen (premie)	870	930	985	1.025	1.050	1.090	5.950
GBB_P&OG	0990-00	Begraafplaatsen	U	6230020	Maaltijdcheques	4.826	4.826	4.826	4.826	4.826	4.826	28.956
GBB_P&OG	0990-00	Begraafplaatsen	U	6230070	Gemeenschappelijke sociale dienst	210	220	220	230	235	235	1.350
GBB_P&OG	0990-00	Begraafplaatsen	O	7450010	Werknemersbijdrage maaltijdcheques	700	700	700	700	700	700	4.200
GBB_P&OO	0010-00	Algemene overdrachten tussen de verschillende bestuurlijke niveaus	O	7402001	Regularisatiepremie ex-contingentgesco's	126.445	126.445	126.445	126.445	126.445	126.445	758.670

Meerjarenplanaanpassing 1 2020-2025 'Anzegem morgen'—Overzicht jaarbudgetrekening exploitatieuitgaven en-ontvangsten gesorteerd per actie, beleidsitem en algemene rekening

Gemeente en OCMW Anzegem (0207.484.780)

Rapportingsperiode: 2020-2025

Actie	Beleids- item	Beleidsitem omschrijving	U/O	AR	Algemene rekening omschrijving	2020	2021	2022	2023	2024	2025	Totaal
GBB_P&OO	0100-00	Politieke organen	U	6153010	Dienstverplaatsingen	100	100	100	100	100	100	600
GBB_P&OO	0100-00	Politieke organen	U	6200000	Bezoldigingen - uitvoerende mandatarissen	42.400	42.451	43.260	44.118	45.000	45.931	263.160
GBB_P&OO	0100-00	Politieke organen	U	6200100	Presentiegelden commissie- en raadsleden	20.000	20.000	20.000	20.000	20.000	20.000	120.000
GBB_P&OO	0100-00	Politieke organen	U	6240000	Pensioenen politiek personeel	18.000	22.500	22.900	23.350	23.830	24.350	134.930
GBB_P&OO	0100-00	Politieke organen	O	7440000	Andere operationele ontvangsten: Inhouding op pensioen	2.905	2.955	3.005	3.055	3.110	3.165	18.195
GBB_P&OO	0112-00	Dienst Personeel en Organisatie	U	6152020	Weddecentrale	16.000	16.250	16.500	16.750	17.000	17.250	99.750
GBB_P&OO	0119-10	Dienst van de Gebouwen	U	6152030	Administratiekosten	10	10	10	10	15	15	70
GBB_P&OO	0119-10	Dienst van de Gebouwen	U	6202000	Bezoldigingen contractueel personeel	38.750	38.873	39.632	40.397	41.201	42.010	240.863
GBB_P&OO	0119-10	Dienst van de Gebouwen	U	6212000	Werkgeversbijdragen contractueel personeel	11.315	11.348	11.574	11.794	12.029	12.265	70.325
GBB_P&OO	0119-10	Dienst van de Gebouwen	U	6212001	Tweede pensioenpijler contractuelen - werkgeversbijdrage	95	98	98	103	103	103	600
GBB_P&OO	0119-10	Dienst van de Gebouwen	U	6222000	Tweede pensioenpijler contractuelen (premie)	1.160	1.190	1.210	1.235	1.260	1.285	7.340
GBB_P&OO	0119-10	Dienst van de Gebouwen	U	6230020	Maaltijdcheques	1.725	1.840	1.840	1.840	1.840	1.840	10.925
GBB_P&OO	0119-10	Dienst van de Gebouwen	U	6230070	Gemeenschappelijke sociale dienst	55	55	60	60	60	60	350
GBB_P&OO	0119-10	Dienst van de Gebouwen	O	7450010	Werknemersbijdrage maaltijdcheques	250	250	250	250	250	250	1.500
GBB_P&OO	0119-90	Overige algemene diensten - niet verdeelde ontvangsten en uitgaven	U	6153010	Dienstverplaatsingen	5.000	5.000	5.000	5.000	5.000	5.000	30.000
GBB_P&OO	0119-90	Overige algemene diensten - niet verdeelde ontvangsten en uitgaven	U	6230010	Verzekeringen personeel	39.000	39.750	40.500	41.250	42.000	42.750	245.250
GBB_P&OO	0119-90	Overige algemene diensten - niet verdeelde ontvangsten en uitgaven	U	6230030	Vergoeding woon-werk verkeer	6.000	6.000	6.000	6.000	6.000	6.000	36.000
GBB_P&OO	0119-90	Overige algemene diensten - niet verdeelde ontvangsten en uitgaven	U	6230040	Arbeidsgeneeskundige dienst	10.750	8.850	8.950	9.050	9.150	9.250	56.000
GBB_P&OO	0119-90	Overige algemene diensten - niet verdeelde ontvangsten en uitgaven	U	6230050	Vakbondspremie	2.500	2.500	2.500	2.500	2.500	2.500	15.000
GBB_P&OO	0119-90	Overige algemene diensten - niet verdeelde ontvangsten en uitgaven	U	6230090	Voordelen bovenop het loon	9.000	5.000	5.000	5.000	5.000	5.000	34.000
GBB_P&OO	0119-90	Overige algemene diensten - niet verdeelde ontvangsten en uitgaven	O	7405060	Werkgeversbijdragen wettelijke verzekeringen - Sociale Maribel	230.665	230.665	230.665	230.665	230.665	230.665	1.383.990
GBB_P&OO	0119-90	Overige algemene diensten - niet verdeelde ontvangsten en uitgaven	O	7450030	Gerecupereerde kosten - vergoeding arbeidsongevallen	3.500	0	0	0	0	0	3.500
GBB_P&OO	0900-00	Sociale Dienst	U	6152030	Administratiekosten	20	20	25	25	25	30	145
GBB_P&OO	0900-00	Sociale Dienst	U	6201000	Bezoldigingen - vastbenoemd personeel	175.200	178.529	185.833	196.333	200.294	207.745	1.143.934
GBB_P&OO	0900-00	Sociale Dienst	U	6202000	Bezoldigingen contractueel personeel	97.800	99.167	104.853	109.069	112.956	116.569	640.414
GBB_P&OO	0900-00	Sociale Dienst	U	6211000	Werkgeversbijdragen vast benoemd personeel	65.000	74.510	85.490	90.196	92.157	95.588	502.941
GBB_P&OO	0900-00	Sociale Dienst	U	6212000	Werkgeversbijdragen contractueel personeel	28.555	28.956	30.618	31.848	32.985	34.034	186.996
GBB_P&OO	0900-00	Sociale Dienst	U	6212001	Tweede pensioenpijler contractuelen - werkgeversbijdrage	245	245	260	270	279	289	1.588
GBB_P&OO	0900-00	Sociale Dienst	U	6222000	Tweede pensioenpijler contractuelen (premie)	2.930	3.030	3.205	3.335	3.455	3.565	19.520
GBB_P&OO	0900-00	Sociale Dienst	U	6230020	Maaltijdcheques	12.500	14.720	14.720	14.720	14.720	14.720	86.100
GBB_P&OO	0900-00	Sociale Dienst	U	6230070	Gemeenschappelijke sociale dienst	380	395	415	435	450	465	2.540
GBB_P&OO	0900-00	Sociale Dienst	O	7450010	Werknemersbijdrage maaltijdcheques	2.000	2.000	2.000	2.000	2.000	2.000	12.000
GBB_P&OO	0904-00	Activering van tewerkstelling	U	6205000	Bezoldigingen art 60§7	92.000	92.000	93.873	95.735	97.647	99.583	570.838
GBB_P&OO	0904-00	Activering van tewerkstelling	U	6215000	Werkgeversbijdragen art 60§7	27.000	26.961	27.500	28.049	28.613	29.181	167.304
GBB_P&OO	0904-00	Activering van tewerkstelling	U	6230020	Maaltijdcheques	3.220	3.680	3.680	3.680	3.680	3.680	21.620
GBB_P&OO	0904-00	Activering van tewerkstelling	U	6230070	Gemeenschappelijke sociale dienst	140	140	145	150	150	155	880
GBB_P&OO	0904-00	Activering van tewerkstelling	O	7405006	Inspanningsvergoeding tijdelijke werkervaring (TWE)	12.000	12.000	12.000	12.000	12.000	12.000	72.000
GBB_P&OO	0904-00	Activering van tewerkstelling	O	7405007	Compensatievergoeding tijdelijke werkervaring (TWE)	9.360	9.360	9.360	9.360	9.360	9.360	56.160
GBB_P&OO	0904-00	Activering van tewerkstelling	O	7408043	Subsidie POD MI inzake sociale economie art 60§7	27.350	27.350	27.350	27.350	27.350	27.350	164.100
GBB_P&OO	0904-00	Activering van tewerkstelling	O	7408046	Subsidie POD MI art 60§7 > 25 jaar	36.412	36.412	36.412	36.412	36.412	36.412	218.472
GBB_P&OO	0904-00	Activering van tewerkstelling	O	7450000	Diverse operationele opbrengsten - gerecupereerde kosten	3.000	0	0	0	0	0	3.000
GBB_P&OO	0904-00	Activering van tewerkstelling	O	7450010	Werknemersbijdrage maaltijdcheques	500	500	500	500	500	500	3.000
GBB_P&OO	0909-00	Sociaal Huis - niet-verdeelde ontvangsten en uitgaven	U	6152030	Administratiekosten	605	625	650	670	690	715	3.955
GBB_P&OO	0909-00	Sociaal Huis - niet-verdeelde ontvangsten en uitgaven	U	6201000	Bezoldigingen - vastbenoemd personeel	140.000	157.892	163.005	168.333	174.510	182.353	986.093

Meerjarenplanaanpassing 1 2020-2025 'Anzegem morgen'—Overzicht jaarbudgetrekening exploitatieuitgaven en-ontvangsten gesorteerd per actie, beleidsitem en algemene rekening

Gemeente en OCMW Anzegem (0207.484.780)

Rapportingsperiode: 2020-2025

Actie	Beleids- item	Beleidsitem omschrijving	U/O	AR	Algemene rekening omschrijving	2020	2021	2022	2023	2024	2025	Totaal
GBB_P&OO	0909-00	Sociaal Huis - niet-verdeelde ontvangsten en uitgaven	U	6202000	Bezoldigingen contractueel personeel	110.000	126.466	130.833	135.343	140.098	144.569	787.309
GBB_P&OO	0909-00	Sociaal Huis - niet-verdeelde ontvangsten en uitgaven	U	6211000	Werkgeversbijdragen vast benoemd personeel	63.150	65.000	74.118	80.392	87.255	92.157	462.072
GBB_P&OO	0909-00	Sociaal Huis - niet-verdeelde ontvangsten en uitgaven	U	6212000	Werkgeversbijdragen contractueel personeel	31.000	42.157	44.118	46.324	48.627	50.980	263.206
GBB_P&OO	0909-00	Sociaal Huis - niet-verdeelde ontvangsten en uitgaven	U	6212001	Tweede pensioenpijler contractuelen - werkgeversbijdrage	140	142	147	152	157	162	900
GBB_P&OO	0909-00	Sociaal Huis - niet-verdeelde ontvangsten en uitgaven	U	6222000	Tweede pensioenpijler contractuelen (premie)	1.650	1.705	1.765	1.845	1.905	1.970	10.840
GBB_P&OO	0909-00	Sociaal Huis - niet-verdeelde ontvangsten en uitgaven	U	6230020	Maaltijdcheques	10.350	11.040	11.040	11.040	11.040	11.040	65.550
GBB_P&OO	0909-00	Sociaal Huis - niet-verdeelde ontvangsten en uitgaven	U	6230070	Gemeenschappelijke sociale dienst	380	400	420	435	455	475	2.565
GBB_P&OO	0909-00	Sociaal Huis - niet-verdeelde ontvangsten en uitgaven	O	7450010	Werknemersbijdrage maaltijdcheques	1.510	1.510	1.510	1.510	1.510	1.510	9.060
GBB_P&OO	0946-00	Thuisbezorgde maaltijden	U	6152030	Administratiekosten	5	5	5	10	10	10	45
GBB_P&OO	0946-00	Thuisbezorgde maaltijden	U	6202000	Bezoldigingen contractueel personeel	14.200	14.608	15.515	16.569	17.059	17.598	95.549
GBB_P&OO	0946-00	Thuisbezorgde maaltijden	U	6212000	Werkgeversbijdragen contractueel personeel	4.175	4.294	4.564	4.882	5.020	5.176	28.111
GBB_P&OO	0946-00	Thuisbezorgde maaltijden	U	6212001	Tweede pensioenpijler contractuelen - werkgeversbijdrage	40	39	39	44	44	44	250
GBB_P&OO	0946-00	Thuisbezorgde maaltijden	U	6222000	Tweede pensioenpijler contractuelen (premie)	425	450	475	510	520	540	2.920
GBB_P&OO	0946-00	Thuisbezorgde maaltijden	U	6230020	Maaltijdcheques	805	920	920	920	920	920	5.405
GBB_P&OO	0946-00	Thuisbezorgde maaltijden	U	6230070	Gemeenschappelijke sociale dienst	20	25	25	25	25	25	145
GBB_P&OO	0946-00	Thuisbezorgde maaltijden	O	7450010	Werknemersbijdrage maaltijdcheques	125	125	125	125	125	125	750
GBB_P&OO	0947-00	Klusjesdienst	U	6202000	Bezoldigingen contractueel personeel	5.170	0	0	0	0	0	5.170
GBB_P&OO	0947-00	Klusjesdienst	U	6212000	Werkgeversbijdragen contractueel personeel	800	0	0	0	0	0	800
GBB_P&OO	0948-01	Reguliere poetsdienst	U	6152030	Administratiekosten	15	20	20	25	25	30	135
GBB_P&OO	0948-01	Reguliere poetsdienst	U	6202000	Bezoldigingen contractueel personeel	92.000	106.961	109.020	111.373	113.480	115.882	648.716
GBB_P&OO	0948-01	Reguliere poetsdienst	U	6212000	Werkgeversbijdragen contractueel personeel	28.000	31.225	31.833	32.520	33.137	33.838	190.553
GBB_P&OO	0948-01	Reguliere poetsdienst	U	6212001	Tweede pensioenpijler contractuelen - werkgeversbijdrage	270	270	275	279	284	289	1.667
GBB_P&OO	0948-01	Reguliere poetsdienst	U	6222000	Tweede pensioenpijler contractuelen (premie)	3.210	3.275	3.340	3.410	3.475	3.545	20.255
GBB_P&OO	0948-01	Reguliere poetsdienst	U	6230020	Maaltijdcheques	5.500	5.829	5.829	5.829	5.829	5.829	34.645
GBB_P&OO	0948-01	Reguliere poetsdienst	U	6230070	Gemeenschappelijke sociale dienst	150	155	155	160	165	165	950
GBB_P&OO	0948-01	Reguliere poetsdienst	O	7450010	Werknemersbijdrage maaltijdcheques	800	800	800	800	800	800	4.800
GBB_P&OO	0948-02	Poetsdienst via dienstencheques	U	6152030	Administratiekosten	65	70	74	80	85	90	464
GBB_P&OO	0948-02	Poetsdienst via dienstencheques	U	6202000	Bezoldigingen contractueel personeel	465.000	495.098	507.843	519.608	532.353	544.118	3.064.020
GBB_P&OO	0948-02	Poetsdienst via dienstencheques	U	6212000	Werkgeversbijdragen contractueel personeel	139.500	144.569	148.284	151.725	155.441	158.882	898.401
GBB_P&OO	0948-02	Poetsdienst via dienstencheques	U	6212001	Tweede pensioenpijler contractuelen - werkgeversbijdrage	1.225	1.240	1.270	1.299	1.333	1.363	7.730
GBB_P&OO	0948-02	Poetsdienst via dienstencheques	U	6222000	Tweede pensioenpijler contractuelen (premie)	14.700	15.150	15.540	15.900	16.290	16.650	94.230
GBB_P&OO	0948-02	Poetsdienst via dienstencheques	U	6230020	Maaltijdcheques	25.100	29.714	29.714	29.714	29.714	29.714	173.670
GBB_P&OO	0948-02	Poetsdienst via dienstencheques	U	6230070	Gemeenschappelijke sociale dienst	690	705	725	745	760	780	4.405
GBB_P&OO	0948-02	Poetsdienst via dienstencheques	O	7450010	Werknemersbijdrage maaltijdcheques	4.050	4.050	4.050	4.050	4.050	4.050	24.300
GBB_PATG	0050-00	Patrimonium zonder maatschappelijk doel	U	6103000	Onderhoud en herstel van onroerende goederen	2.000	2.000	2.000	2.000	2.000	2.000	12.000
GBB_PATG	0050-00	Patrimonium zonder maatschappelijk doel	U	6110000	Elektriciteit	13.000	13.250	13.500	13.750	14.000	14.250	81.750
GBB_PATG	0050-00	Patrimonium zonder maatschappelijk doel	U	6111000	Gas	2.750	2.800	2.850	2.900	2.950	3.000	17.250
GBB_PATG	0050-00	Patrimonium zonder maatschappelijk doel	U	6113000	Water	3.000	3.100	3.200	3.300	3.400	3.500	19.500
GBB_PATG	0050-00	Patrimonium zonder maatschappelijk doel	O	7001000	Opbrengsten uit verhuring	20.850	21.200	21.500	21.800	22.150	22.500	130.000
GBB_PATG	0119-90	Overige algemene diensten - niet verdeelde ontvangsten en uitgaven	U	6100000	Huur en huurlasten van onroerende goederen	12.000	12.240	12.485	12.735	0	0	49.460
GBB_PATG	0119-90	Overige algemene diensten - niet verdeelde ontvangsten en uitgaven	U	6103000	Onderhoud en herstel van onroerende goederen	27.000	20.000	20.000	20.000	20.000	20.000	127.000
GBB_PATG	0119-90	Overige algemene diensten - niet verdeelde ontvangsten en uitgaven	U	6103020	Huur installaties, inrichting en uitrusting	2.500	2.500	2.500	2.500	2.500	2.500	15.000
GBB_PATG	0119-90	Overige algemene diensten - niet verdeelde ontvangsten en uitgaven	U	6110000	Elektriciteit	38.000	38.500	39.000	39.500	40.000	40.500	235.500
GBB_PATG	0119-90	Overige algemene diensten - niet verdeelde ontvangsten en uitgaven	U	6111000	Gas	35.500	35.650	35.800	35.950	36.100	36.250	215.250
GBB_PATG	0119-90	Overige algemene diensten - niet verdeelde ontvangsten en uitgaven	U	6112000	Stookolie	10.000	10.000	10.000	10.000	10.000	10.000	60.000

Meerjarenplanaanpassing 1 2020-2025 'Anzegem morgen'—Overzicht jaarbudgetrekening exploitatieuitgaven en-ontvangsten gesorteerd per actie, beleidsitem en algemene rekening  
Gemeente en OCMW Anzegem (0207.484.780)  
Rapportingsperiode: 2020-2025

Actie	Beleids- item	Beleidsitem omschrijving	U/O	AR	Algemene rekening omschrijving	2020	2021	2022	2023	2024	2025	Totaal
GBB_PATG	0119-90	Overige algemene diensten - niet verdeelde ontvangsten en uitgaven	U	6113000	Water	2.200	2.300	2.400	2.500	2.600	2.700	14.700
GBB_PATG	0119-90	Overige algemene diensten - niet verdeelde ontvangsten en uitgaven	U	6152000	Diverse erelonen, vergoedingen en dienstverleningen	12.500	5.000	5.000	5.000	5.000	5.000	37.500
GBB_PATG	0200-00	Dienst Gemeentelijke Infrastructuur - niet-verdeelde ontvangsten en uitgaven	U	6103000	Onderhoud en herstel van onroerende goederen	8.000	4.000	4.000	4.000	4.000	4.000	28.000
GBB_PATG	0200-00	Dienst Gemeentelijke Infrastructuur - niet-verdeelde ontvangsten en uitgaven	U	6110000	Elektriciteit	8.000	8.250	8.500	8.750	9.000	9.250	51.750
GBB_PATG	0200-00	Dienst Gemeentelijke Infrastructuur - niet-verdeelde ontvangsten en uitgaven	U	6113000	Water	100	100	100	100	100	100	600
GBB_PATG	0200-01	Wegen - technische dienst	U	6110000	Elektriciteit	6.000	6.200	6.400	6.600	6.800	7.000	39.000
GBB_PATG	0200-01	Wegen - technische dienst	U	6113000	Water	625	675	725	775	825	875	4.500
GBB_PATG	0309-00	Overig afvalbeheer (o.m. containerpark)	U	6103000	Onderhoud en herstel van onroerende goederen	2.200	3.000	3.000	3.000	3.000	3.000	17.200
GBB_PATG	0309-00	Overig afvalbeheer (o.m. containerpark)	U	6110000	Elektriciteit	5.000	5.200	5.400	5.600	5.800	6.000	33.000
GBB_PATG	0309-00	Overig afvalbeheer (o.m. containerpark)	U	6113000	Water	375	400	425	450	475	500	2.625
GBB_PATG	0400-00	Politie	U	6103000	Onderhoud en herstel van onroerende goederen	2.000	2.500	2.500	2.500	2.500	2.500	14.500
GBB_PATG	0400-00	Politie	U	6110000	Elektriciteit	21.000	21.500	22.000	22.500	23.000	23.500	133.500
GBB_PATG	0400-00	Politie	U	6111000	Gas	5.000	5.100	5.150	5.200	5.250	5.300	31.000
GBB_PATG	0400-00	Politie	U	6113000	Water	1.300	1.400	1.500	1.600	1.700	1.800	9.300
GBB_PATG	0400-00	Politie	O	7001000	Opbrengsten uit verhuring	9.225	9.325	9.425	9.525	9.625	9.725	56.850
GBB_PATG	0521-00	Toerisme	U	6100000	Huur en huurlasten van onroerende goederen	165	170	180	210	245	280	1.250
GBB_PATG	0521-00	Toerisme	U	6103000	Onderhoud en herstel van onroerende goederen	12.000	22.000	22.000	22.000	22.000	22.000	122.000
GBB_PATG	0521-00	Toerisme	U	6110000	Elektriciteit	12.000	12.500	13.000	13.500	14.000	14.500	79.500
GBB_PATG	0521-00	Toerisme	U	6111000	Gas	6.000	6.100	6.150	6.200	6.250	6.300	37.000
GBB_PATG	0521-00	Toerisme	U	6113000	Water	4.000	4.200	4.400	4.600	4.800	5.000	27.000
GBB_PATG	0521-00	Toerisme	O	7001000	Opbrengsten uit verhuring	3.925	3.975	4.025	4.075	4.125	4.175	24.300
GBB_PATG	0703-00	Bibliotheken	U	6103000	Onderhoud en herstel van onroerende goederen	2.500	3.000	3.000	3.000	3.000	3.000	17.500
GBB_PATG	0703-00	Bibliotheken	U	6110000	Elektriciteit	3.750	3.900	4.050	4.200	4.350	4.500	24.750
GBB_PATG	0703-00	Bibliotheken	U	6111000	Gas	4.300	4.325	4.350	4.375	4.400	4.425	26.175
GBB_PATG	0703-00	Bibliotheken	U	6113000	Water	1.000	1.050	1.100	1.150	1.200	1.250	6.750
GBB_PATG	0705-00	Gemeenschapscentrum - algemeen	U	6100000	Huur en huurlasten van onroerende goederen	1.335	1.360	1.390	1.420	1.445	1.475	8.425
GBB_PATG	0705-00	Gemeenschapscentrum - algemeen	U	6103000	Onderhoud en herstel van onroerende goederen	48.000	38.000	38.000	38.000	38.000	38.000	238.000
GBB_PATG	0705-00	Gemeenschapscentrum - algemeen	U	6110000	Elektriciteit	25.000	25.750	26.500	27.250	28.000	28.750	161.250
GBB_PATG	0705-00	Gemeenschapscentrum - algemeen	U	6111000	Gas	33.500	34.300	35.100	36.000	37.000	38.000	213.900
GBB_PATG	0705-00	Gemeenschapscentrum - algemeen	U	6112000	Stookolie	4.000	4.000	4.000	4.000	4.000	4.000	24.000
GBB_PATG	0705-00	Gemeenschapscentrum - algemeen	U	6113000	Water	9.500	9.800	10.100	10.400	10.700	11.000	61.500
GBB_PATG	0705-01	Uitleendienst	U	6100000	Huur en huurlasten van onroerende goederen	1.000	0	0	0	0	0	1.000
GBB_PATG	0705-01	Uitleendienst	U	6103000	Onderhoud en herstel van onroerende goederen	1.000	1.000	1.000	1.000	1.000	1.000	6.000
GBB_PATG	0710-00	Feesten en plechtigheden	U	6110000	Elektriciteit	4.500	4.650	4.800	4.950	5.100	5.250	29.250
GBB_PATG	0710-00	Feesten en plechtigheden	U	6140000	Overige diensten - prestaties van derden	500	0	0	0	0	500	1.000
GBB_PATG	0742-01	Sporthallen	U	6103000	Onderhoud en herstel van onroerende goederen	13.000	10.000	10.000	10.000	10.000	10.000	63.000
GBB_PATG	0742-01	Sporthallen	U	6110000	Elektriciteit	10.000	10.400	10.800	11.200	11.600	12.000	66.000
GBB_PATG	0742-01	Sporthallen	U	6111000	Gas	12.500	12.750	13.000	13.250	13.500	13.750	78.750
GBB_PATG	0742-01	Sporthallen	U	6112000	Stookolie	9.000	9.000	9.000	9.000	9.000	9.000	54.000
GBB_PATG	0742-01	Sporthallen	U	6113000	Water	3.500	3.750	4.000	4.250	4.500	4.700	24.700
GBB_PATG	0742-02	Sportterreinen en hun accommodatie	U	6100000	Huur en huurlasten van onroerende goederen	500	510	525	530	535	540	3.140
GBB_PATG	0742-02	Sportterreinen en hun accommodatie	U	6103000	Onderhoud en herstel van onroerende goederen	11.000	15.000	15.000	15.000	15.000	15.000	86.000
GBB_PATG	0742-02	Sportterreinen en hun accommodatie	U	6110000	Elektriciteit	10.000	10.400	10.800	11.200	11.600	12.000	66.000
GBB_PATG	0742-02	Sportterreinen en hun accommodatie	U	6111000	Gas	1.100	1.150	1.200	1.250	1.300	1.350	7.350
GBB_PATG	0742-02	Sportterreinen en hun accommodatie	U	6112000	Stookolie	0	0	0	0	0	0	0
GBB_PATG	0742-02	Sportterreinen en hun accommodatie	U	6113000	Water	2.600	2.750	2.900	3.050	3.200	3.350	17.850

Meerjarenplanaanpassing 1 2020-2025 'Anzegem morgen'—Overzicht jaarbudgetrekening exploitatieuitgaven en-ontvangsten gesorteerd per actie, beleidsitem en algemene rekening

Gemeente en OCMW Anzegem (0207.484.780)

Rapportingsperiode: 2020-2025

Actie	Beleids- item	Beleidsitem omschrijving	U/O	AR	Algemene rekening omschrijving	2020	2021	2022	2023	2024	2025	Totaal
GBB_PATG	0752-00	Jeugd - Infrastructuur en faciliteiten t.b.v. kinderen en jongeren	U	6100000	Huur en huurlasten van onroerende goederen	2.000	2.000	2.000	2.000	2.000	2.000	12.000
GBB_PATG	0752-00	Jeugd - Infrastructuur en faciliteiten t.b.v. kinderen en jongeren	U	6103000	Onderhoud en herstel van onroerende goederen	15.000	15.000	15.000	15.000	15.000	15.000	90.000
GBB_PATG	0752-00	Jeugd - Infrastructuur en faciliteiten t.b.v. kinderen en jongeren	U	6110000	Elektriciteit	2.850	2.950	3.050	3.150	3.250	3.350	18.600
GBB_PATG	0752-00	Jeugd - Infrastructuur en faciliteiten t.b.v. kinderen en jongeren	U	6111000	Gas	1.750	1.800	1.850	1.900	1.950	2.000	11.250
GBB_PATG	0752-00	Jeugd - Infrastructuur en faciliteiten t.b.v. kinderen en jongeren	U	6113000	Water	1.300	1.400	1.500	1.600	1.700	1.800	9.300
GBB_PATG	0790-00	Erediensten	U	6103000	Onderhoud en herstel van onroerende goederen	2.000	3.000	3.000	3.000	3.000	3.000	17.000
GBB_PATG	0790-00	Erediensten	U	6110000	Elektriciteit	13.000	13.500	14.000	14.500	15.000	15.500	85.500
GBB_PATG	0790-00	Erediensten	U	6111000	Gas	20.500	21.000	21.500	22.000	22.500	23.000	130.500
GBB_PATG	0790-00	Erediensten	U	6113000	Water	300	300	300	300	300	300	1.800
GBB_PATG	0800-00	Gewoon basisonderwijs	U	6100000	Huur en huurlasten van onroerende goederen	12.500	37.500	37.500	37.500	37.500	37.500	200.000
GBB_PATG	0800-00	Gewoon basisonderwijs	U	6103000	Onderhoud en herstel van onroerende goederen	24.685	17.500	17.500	17.500	17.500	17.500	112.185
GBB_PATG	0800-00	Gewoon basisonderwijs	U	6110000	Elektriciteit	27.000	28.000	29.000	30.000	31.000	32.000	177.000
GBB_PATG	0800-00	Gewoon basisonderwijs	U	6111000	Gas	4.400	4.500	4.600	4.750	4.850	4.950	28.050
GBB_PATG	0800-00	Gewoon basisonderwijs	U	6113000	Water	5.500	5.800	6.100	6.400	6.700	7.000	37.500
GBB_PATG	0800-00	Gewoon basisonderwijs	O	7001000	Opbrengsten uit verhuring	21.450	64.250	64.250	64.250	64.250	64.250	342.700
GBB_PATG	0820-00	Deeltijds kunstonderwijs	U	6103000	Onderhoud en herstel van onroerende goederen	4.500	2.500	2.500	2.500	2.500	2.500	17.000
GBB_PATG	0820-00	Deeltijds kunstonderwijs	U	6110000	Elektriciteit	5.000	5.200	5.400	5.600	5.800	6.000	33.000
GBB_PATG	0820-00	Deeltijds kunstonderwijs	U	6111000	Gas	8.100	8.300	8.500	8.700	8.900	9.100	51.600
GBB_PATG	0820-00	Deeltijds kunstonderwijs	U	6113000	Water	1.300	1.400	1.500	1.600	1.700	1.800	9.300
GBB_PATG	0945-00	Kinderopvang	U	6103000	Onderhoud en herstel van onroerende goederen	7.500	5.000	5.000	5.000	5.000	5.000	32.500
GBB_PATG	0945-00	Kinderopvang	U	6110000	Elektriciteit	1.500	1.600	1.700	1.800	1.900	2.000	10.500
GBB_PATG	0945-00	Kinderopvang	U	6111000	Gas	6.300	6.450	6.600	6.750	6.900	7.050	40.050
GBB_PATG	0945-00	Kinderopvang	U	6113000	Water	300	325	350	375	400	425	2.175
GBB_PATG	0950-00	Ouderenwoningen	U	6103000	Onderhoud en herstel van onroerende goederen	5.000	5.000	5.000	5.000	5.000	5.000	30.000
GBB_PATG	0950-00	Ouderenwoningen	U	6112000	Stookolie	1.000	1.000	1.000	1.000	1.000	1.000	6.000
GBB_PATG	0950-00	Ouderenwoningen	O	7001000	Opbrengsten uit verhuring	43.500	44.000	44.500	45.000	45.500	46.000	268.500
GBB_PATG	0990-00	Begraafplaatsen	U	6103000	Onderhoud en herstel van onroerende goederen	1.500	1.500	1.500	1.500	1.500	1.500	9.000
GBB_PATG	0990-00	Begraafplaatsen	U	6110000	Elektriciteit	550	575	600	625	630	655	3.635
GBB_PATG	0990-00	Begraafplaatsen	U	6113000	Water	1.600	1.700	1.800	1.900	2.000	2.100	11.100
GBB_PATO	0050-00	Patrimonium zonder maatschappelijk doel	U	6400010	Onroerende voorheffing	500	520	540	560	580	600	3.300
GBB_PATO	0050-00	Patrimonium zonder maatschappelijk doel	O	7001000	Opbrengsten uit verhuring	2.600	2.600	2.600	2.600	2.600	2.600	15.600
GBB_PATO	0119-10	Dienst van de Gebouwen	U	6112001	Brandstof voertuigen	400	400	400	400	400	400	2.400
GBB_PATO	0119-10	Dienst van de Gebouwen	U	6141000	Overige leveringen, benodigdheden	1.000	1.000	1.000	1.000	1.000	1.000	6.000
GBB_PATO	0903-01	LOI Complex Lieven Bauwensstraat	U	6103000	Onderhoud en herstel van onroerende goederen	7.000	6.000	6.000	6.000	6.000	6.000	37.000
GBB_PATO	0903-01	LOI Complex Lieven Bauwensstraat	U	6110000	Elektriciteit	6.000	6.500	7.000	7.500	8.000	8.500	43.500
GBB_PATO	0903-01	LOI Complex Lieven Bauwensstraat	U	6111000	Gas	2.500	2.350	2.450	2.550	2.650	2.750	15.250
GBB_PATO	0903-01	LOI Complex Lieven Bauwensstraat	U	6113000	Water	3.250	3.400	3.550	3.700	3.850	4.000	21.750
GBB_PATO	0903-01	LOI Complex Lieven Bauwensstraat	U	6120001	Brandverzekering	720	740	760	780	800	820	4.620
GBB_PATO	0903-01	LOI Complex Lieven Bauwensstraat	U	6140200	Aankoop, onderhoud en herstel gereedschappen,materieel, machines, installaties	1.000	1.000	1.000	1.000	1.000	1.000	6.000
GBB_PATO	0903-02	LOI Klijtberg	U	6103000	Onderhoud en herstel van onroerende goederen	1.000	1.000	1.000	1.000	1.000	1.000	6.000
GBB_PATO	0903-02	LOI Klijtberg	U	6110000	Elektriciteit	2.100	2.150	2.200	2.250	2.300	2.350	13.350
GBB_PATO	0903-02	LOI Klijtberg	U	6111000	Gas	1.975	2.025	2.075	2.125	2.175	2.225	12.600
GBB_PATO	0903-02	LOI Klijtberg	U	6113000	Water	1.280	1.290	1.300	1.310	1.320	1.330	7.830
GBB_PATO	0903-02	LOI Klijtberg	U	6120001	Brandverzekering	500	530	560	590	620	650	3.450
GBB_PATO	0903-02	LOI Klijtberg	U	6140200	Aankoop, onderhoud en herstel gereedschappen,materieel, machines, installaties	500	500	500	500	500	500	3.000

Meerjarenplanaanpassing 1 2020-2025 'Anzegem morgen'—Overzicht jaarbudgetrekening exploitatieuitgaven en-ontvangsten gesorteerd per actie, beleidsitem en algemene rekening

Gemeente en OCMW Anzegem (0207.484.780)

Rapportingsperiode: 2020-2025

Actie	Beleids- item	Beleidsitem omschrijving	U/O	AR	Algemene rekening omschrijving	2020	2021	2022	2023	2024	2025	Totaal
GBB_PATO	0909-00	Sociaal Huis - niet-verdeelde ontvangsten en uitgaven	U	6103000	Onderhoud en herstel van onroerende goederen	4.000	4.000	4.000	4.000	4.000	4.000	24.000
GBB_PATO	0909-00	Sociaal Huis - niet-verdeelde ontvangsten en uitgaven	U	6110000	Elektriciteit	17.000	17.500	18.000	18.500	18.500	18.500	108.000
GBB_PATO	0909-00	Sociaal Huis - niet-verdeelde ontvangsten en uitgaven	U	6111000	Gas	6.500	8.500	9.250	10.000	10.750	11.500	56.500
GBB_PATO	0909-00	Sociaal Huis - niet-verdeelde ontvangsten en uitgaven	U	6113000	Water	450	480	510	540	570	600	3.150
GBB_PATO	0909-00	Sociaal Huis - niet-verdeelde ontvangsten en uitgaven	U	6120001	Brandverzekering	1.130	1.160	1.190	1.220	1.250	1.280	7.230
GBB_PATO	0909-00	Sociaal Huis - niet-verdeelde ontvangsten en uitgaven	U	6140200	Aankoop, onderhoud en herstel gereedschappen,materieel, machines, installaties	1.500	1.500	1.500	1.500	1.500	1.500	9.000
GBB_PATO	0930-00	Sociale huisvesting	U	6100000	Huur en huurlasten van onroerende goederen	6.800	6.900	7.000	7.125	7.250	7.250	42.325
GBB_PATO	0930-00	Sociale huisvesting	U	6103000	Onderhoud en herstel van onroerende goederen	1.000	1.000	1.000	1.000	1.000	1.000	6.000
GBB_PATO	0930-00	Sociale huisvesting	U	6110000	Elektriciteit	3.000	6.000	6.000	6.000	6.000	6.000	33.000
GBB_PATO	0930-00	Sociale huisvesting	U	6113000	Water	2.000	3.000	3.000	3.000	3.000	3.000	17.000
GBB_PATO	0930-00	Sociale huisvesting	U	6120001	Brandverzekering	680	680	680	680	680	680	4.080
GBB_PATO	0930-00	Sociale huisvesting	U	6140200	Aankoop, onderhoud en herstel gereedschappen,materieel, machines, installaties	250	250	250	250	250	250	1.500
GBB_PATO	0930-00	Sociale huisvesting	O	7001000	Opbrengsten uit verhuring	23.000	30.200	30.200	30.200	30.200	30.200	174.000
GBB_PATO	0950-00	Ouderenwoningen	U	6103000	Onderhoud en herstel van onroerende goederen	3.500	3.500	3.500	3.500	3.500	3.500	21.000
GBB_PATO	0950-00	Ouderenwoningen	U	6110000	Elektriciteit	1.200	0	0	0	0	0	1.200
GBB_PATO	0950-00	Ouderenwoningen	U	6120001	Brandverzekering	575	605	635	665	695	725	3.900
GBB_PATO	0950-00	Ouderenwoningen	U	6140200	Aankoop, onderhoud en herstel gereedschappen,materieel, machines, installaties	1.000	1.000	1.000	1.000	1.000	1.000	6.000
GBB_PATO	0950-00	Ouderenwoningen	U	6400010	Onroerende voorheffing	2.200	2.250	2.300	2.350	2.400	2.450	13.950
GBB_PATO	0950-00	Ouderenwoningen	O	7001000	Opbrengsten uit verhuring	23.550	23.700	23.850	24.000	24.150	24.300	143.550
GBB_PATO	0952-00	Assistentiewoningen	U	6103000	Onderhoud en herstel van onroerende goederen	12.000	12.000	12.000	12.000	12.000	12.000	72.000
GBB_PATO	0952-00	Assistentiewoningen	U	6110000	Elektriciteit	4.100	4.250	4.400	4.550	4.700	4.850	26.850
GBB_PATO	0952-00	Assistentiewoningen	U	6112000	Stookolie	13.000	13.000	13.000	13.000	13.000	13.000	78.000
GBB_PATO	0952-00	Assistentiewoningen	U	6113000	Water	17.500	11.000	11.500	12.000	12.500	13.000	77.500
GBB_PATO	0952-00	Assistentiewoningen	U	6120001	Brandverzekering	975	1.025	1.075	1.125	1.175	1.225	6.600
GBB_PATO	0952-00	Assistentiewoningen	U	6140200	Aankoop, onderhoud en herstel gereedschappen,materieel, machines, installaties	3.000	3.000	3.000	3.000	3.000	3.000	18.000
GBB_PATO	0952-00	Assistentiewoningen	O	7001000	Opbrengsten uit verhuring	101.000	101.500	102.000	102.500	103.000	103.500	613.500
GBB_PATO	0952-00	Assistentiewoningen	O	7030000	Opbrengst forfait, water, mazout en wasgeld	18.300	18.500	18.700	18.900	19.100	19.300	112.800
GBB_RP	0600-00	Ruimtelijke planning	U	6150010	Drukwerk	1.100	1.100	1.100	1.100	1.100	1.100	6.600
GBB_RP	0600-00	Ruimtelijke planning	U	6152090	Vrijwilligerswerk	2.000	2.000	2.000	2.000	2.000	2.000	12.000
GBB_RP	0600-00	Ruimtelijke planning	U	6490050	Werkingsubsidies - andere overheden	91.210	72.050	72.880	73.750	74.625	75.550	460.065
GBB_RP	0600-00	Ruimtelijke planning	O	7000070	Opbrengsten ruimtelijke planning	60.000	60.000	60.000	60.000	60.000	60.000	360.000
GBB_SCHLDG	0040-00	Transacties ivm de openbare schuld	U	6500010	Rente, commissies en kosten verbonden aan leningschulden	289.903	256.369	227.315	203.259	180.796	154.536	1.312.178
GBB_SCHLDG	0040-00	Transacties ivm de openbare schuld	U	6500020	Intrest leasing overdracht openbare verlichting aan Fluvius	13.223	12.883	17.176	21.169	22.309	20.743	107.503
GBB_SCHLDO	0040-00	Transacties ivm de openbare schuld	U	6500010	Rente, commissies en kosten verbonden aan leningschulden	14.165	9.645	8.395	7.152	6.110	5.360	50.827
GBB_SH	0010-00	Algemene overdrachten tussen de verschillende bestuurlijke niveaus	O	7400000	Gemeentefonds - basisdotatie	255.520	264.487	273.768	283.373	293.316	303.617	1.674.081
GBB_SH	0030-00	Financiële aangelegenheden	U	6420000	Minderwaarde op realisatie van operationele vorderingen	5.000	5.000	5.000	5.000	5.000	5.000	30.000
GBB_SH	0030-00	Financiële aangelegenheden	U	6590000	Diverse financiële kosten	750	750	750	750	750	750	4.500
GBB_SH	0119-90	Overige algemene diensten - niet verdeelde ontvangsten en uitgaven	U	6120000	Overige verzekeringen	8.000	8.500	9.000	9.500	10.000	10.500	55.500
GBB_SH	0119-90	Overige algemene diensten - niet verdeelde ontvangsten en uitgaven	U	6150030	Documentatie en abonnementen	1.500	1.500	1.500	1.500	1.500	1.500	9.000
GBB_SH	0119-90	Overige algemene diensten - niet verdeelde ontvangsten en uitgaven	U	6150040	Lidmaatschapsbijdragen	0	0	0	0	0	0	0
GBB_SH	0119-90	Overige algemene diensten - niet verdeelde ontvangsten en uitgaven	U	6150050	Communicatiekosten - telefoon, internet, kabeltelevisie...	10.250	10.250	10.250	10.250	10.250	10.250	61.500
GBB_SH	0119-90	Overige algemene diensten - niet verdeelde ontvangsten en uitgaven	U	6152000	Diverse erelonen, vergoedingen en dienstverleningen	300	300	300	300	300	300	1.800

Meerjarenplanaanpassing 1 2020-2025 'Anzegem morgen'—Overzicht jaarbudgetrekening exploitatieuitgaven en-ontvangsten gesorteerd per actie, beleidsitem en algemene rekening

Gemeente en OCMW Anzegem (0207.484.780)

Rapportingsperiode: 2020-2025

Actie	Beleids- item	Beleidsitem omschrijving	U/O	AR	Algemene rekening omschrijving	2020	2021	2022	2023	2024	2025	Totaal
GBB_SH	0119-90	Overige algemene diensten - niet verdeelde ontvangsten en uitgaven	U	6152060	Erelonen advocaat	750	750	750	750	750	750	4.500
GBB_SH	0119-90	Overige algemene diensten - niet verdeelde ontvangsten en uitgaven	U	6159001	Kosten interne vergaderingen	3.000	3.000	3.000	3.000	3.000	3.000	18.000
GBB_SH	0710-00	Feesten en plechtigheden	U	6159000	Receptie- en representatiekost	2.250	2.000	2.000	2.000	2.000	2.000	12.250
GBB_SH	0900-00	Sociale Dienst	U	6141000	Overige leveringen, benodigdheden	1.500	1.500	1.500	1.500	1.500	1.500	9.000
GBB_SH	0900-00	Sociale Dienst	U	6152000	Diverse erelonen, vergoedingen en dienstverleningen	3.000	6.000	6.000	6.000	6.000	6.000	33.000
GBB_SH	0900-00	Sociale Dienst	U	6430000	Betaling van werkingskosten ingevolge een conventie	27.504	32.500	32.500	32.500	32.500	32.500	190.004
GBB_SH	0900-00	Sociale Dienst	U	6480011	Leefloon basisregeling 55%	180.000	170.000	170.000	170.000	170.000	170.000	1.030.000
GBB_SH	0900-00	Sociale Dienst	U	6480022	Leefloon begunstigden ingeschreven in het vreemdelingenregister	110.000	110.000	80.000	80.000	80.000	80.000	540.000
GBB_SH	0900-00	Sociale Dienst	U	6480024	Toekenning installatiepremies (100 %)	8.000	8.000	8.000	8.000	8.000	8.000	48.000
GBB_SH	0900-00	Sociale Dienst	U	6480029	Leefloon: toelage onderhoudsgeld (100%)	200	0	0	0	0	0	200
GBB_SH	0900-00	Sociale Dienst	U	6481000	Steu in speciën	10.000	10.000	10.000	10.000	10.000	10.000	60.000
GBB_SH	0900-00	Sociale Dienst	U	6481001	Energietoelage	4.000	4.000	4.000	4.500	4.500	4.500	25.500
GBB_SH	0900-00	Sociale Dienst	U	6481002	Verwarmingstoelage	5.000	5.000	5.000	5.500	5.500	5.500	31.500
GBB_SH	0900-00	Sociale Dienst	U	6481003	Huurtoelage	7.000	7.000	7.000	7.000	7.000	7.000	42.000
GBB_SH	0900-00	Sociale Dienst	U	6481004	Kindertoelage	7.500	7.500	7.500	7.500	7.500	7.500	45.000
GBB_SH	0900-00	Sociale Dienst	U	6481006	Stookoliepremie hoger overheid	55.000	55.000	55.000	55.000	55.000	55.000	330.000
GBB_SH	0900-00	Sociale Dienst	U	6481007	Toelage poets hulp	250	250	250	250	250	250	1.500
GBB_SH	0900-00	Sociale Dienst	U	6481010	Toelage karwei hulp	100	100	100	100	100	100	600
GBB_SH	0900-00	Sociale Dienst	U	6482001	Steu in natura	9.000	7.500	9.000	7.500	9.000	7.500	49.500
GBB_SH	0900-00	Sociale Dienst	U	6482002	Betaling bijdragen ziekte en invaliditeit	500	500	500	500	500	500	3.000
GBB_SH	0900-00	Sociale Dienst	U	6482011	Tussenkost in de verblijfskosten van bejaardentehuizen	15.000	15.000	15.000	15.000	15.000	15.000	90.000
GBB_SH	0900-00	Sociale Dienst	U	6482022	Bijdrage in de huurlasten	25.000	12.500	12.500	12.500	12.500	12.500	87.500
GBB_SH	0900-00	Sociale Dienst	U	6482023	Bijdrage voor kosten van medische verzorging	200	200	200	200	200	200	1.200
GBB_SH	0900-00	Sociale Dienst	U	6482024	Bijdrage voor kosten van paramedische verzorging	200	200	200	200	200	200	1.200
GBB_SH	0900-00	Sociale Dienst	U	6482025	Bijdrage voor farmaceutische kosten	500	500	500	500	500	500	3.000
GBB_SH	0900-00	Sociale Dienst	U	6482026	Bijdrage voor begrafeniskosten	3.750	2.250	2.250	2.250	2.250	2.250	15.000
GBB_SH	0900-00	Sociale Dienst	U	6482028	Kosten socio-culturele integratie	8.000	8.000	8.000	8.000	8.000	8.000	48.000
GBB_SH	0900-00	Sociale Dienst	O	7000008	Opbrengst prestaties sociale dienst (CSR)	12.500	6.000	6.000	6.000	6.000	6.000	42.500
GBB_SH	0900-00	Sociale Dienst	O	7406002	Sociaal energiefonds gas en elektriciteit	54.350	52.350	52.350	52.350	52.350	52.350	316.100
GBB_SH	0900-00	Sociale Dienst	O	7406003	Vergoeding oplaadterminals	3.000	3.000	3.000	3.000	3.000	3.000	18.000
GBB_SH	0900-00	Sociale Dienst	O	7406004	Vergoeding beheerskosten toegekende stookoliepremies	2.750	2.750	2.750	2.750	2.750	2.750	16.500
GBB_SH	0900-00	Sociale Dienst	O	7406006	Terugbetaling staat stookoliepremies	55.000	55.000	55.000	55.000	55.000	55.000	330.000
GBB_SH	0900-00	Sociale Dienst	O	7406028	Toelage staat kost socio-culturele participatiepremie	5.500	5.500	5.500	5.500	5.500	5.500	33.000
GBB_SH	0900-00	Sociale Dienst	O	7408011	Subsidie leefloon basisregeling 55%	108.000	93.500	93.500	93.500	93.500	93.500	575.500
GBB_SH	0900-00	Sociale Dienst	O	7408012	Subsidie begeleiding - kosten en activering GPMI - 10%	10.000	10.000	10.000	10.000	10.000	10.000	60.000
GBB_SH	0900-00	Sociale Dienst	O	7408014	Tussenkost personeelskost leefloondossiers	11.000	11.000	11.000	11.000	11.000	11.000	66.000
GBB_SH	0900-00	Sociale Dienst	O	7408022	Subsidie leefloon begunstigden ingeschreven in het vreemdelingenregister	110.000	110.000	80.000	80.000	80.000	80.000	540.000
GBB_SH	0900-00	Sociale Dienst	O	7408024	Subsidie staat toekenning installatiepremie	8.000	8.000	8.000	8.000	8.000	8.000	48.000
GBB_SH	0900-00	Sociale Dienst	O	7408028	Subsidie begeleiding en activering GPMI student - 10%	1.125	1.125	1.125	1.125	1.125	1.125	6.750
GBB_SH	0900-00	Sociale Dienst	O	7408029	Subsidie Leefloon: toelage onderhoudsgeld (100%)	200	0	0	0	0	0	200
GBB_SH	0900-00	Sociale Dienst	O	7481000	Recuperatie steun in speciën	8.000	8.000	8.000	8.000	8.000	8.000	48.000
GBB_SH	0900-00	Sociale Dienst	O	7482001	Recuperatie steun in natura	5.000	3.000	3.000	3.000	3.000	3.000	20.000
GBB_SH	0900-00	Sociale Dienst	O	7482011	recuperatie tussenkomst rusthuiskosten	2.500	2.500	2.500	2.500	2.500	2.500	15.000
GBB_SH	0900-00	Sociale Dienst	O	7482022	Recuperatie van bijdrage in de huurlasten	25.000	12.500	12.500	12.500	12.500	12.500	87.500
GBB_SH	0902-00	Integratie van personen met een vreemde herkomst	U	6482044	Steu buitenlandse behoeftigen, geen recht op leefloon	60.000	60.000	30.000	30.000	30.000	30.000	240.000
GBB_SH	0902-00	Integratie van personen met een vreemde herkomst	U	6482045	Steu toegewezen asielzoekers	6.000	7.500	0	0	0	0	13.500
GBB_SH	0902-00	Integratie van personen met een vreemde herkomst	O	7409044	Subsidie POD MI steun buitenlandse behoeftigen, geen recht op leefloon	60.000	60.000	30.000	30.000	30.000	30.000	240.000

Meerjarenplanaanpassing 1 2020-2025 'Anzegem morgen'—Overzicht jaarbudgetrekening exploitatieuitgaven en-ontvangsten gesorteerd per actie, beleidsitem en algemene rekening

Gemeente en OCMW Anzegem (0207.484.780)

Rapportingsperiode: 2020-2025



Actie	Beleids- item	Beleidsitem omschrijving	U/O	AR	Algemene rekening omschrijving	2020	2021	2022	2023	2024	2025	Totaal
GBB_SH	0902-00	Integratie van personen met een vreemde herkomst	O	7409045	Subsidie POD MI financiële steun toegewezen asielzoekers	6.000	7.500	0	0	0	0	13.500
GBB_SH	0903-01	LOI Complex Lieven Bauwensstraat	U	6140000	Overige diensten - prestaties van derden	2.500	1.500	1.500	1.500	1.500	1.500	10.000
GBB_SH	0903-01	LOI Complex Lieven Bauwensstraat	U	6141000	Overige leveringen, benodigdheden	6.000	6.000	6.000	6.000	6.000	6.000	36.000
GBB_SH	0903-01	LOI Complex Lieven Bauwensstraat	U	6150050	Communicatiekosten - telefoon, internet, kabeltelevisie...	3.500	1.600	1.600	1.600	1.600	1.600	11.500
GBB_SH	0903-01	LOI Complex Lieven Bauwensstraat	U	6152000	Diverse erelonen, vergoedingen en dienstverleningen	500	1.000	1.000	1.000	1.000	1.000	5.500
GBB_SH	0903-01	LOI Complex Lieven Bauwensstraat	U	6152090	Vrijwilligerswerk	2.500	2.500	2.500	2.500	2.500	2.500	15.000
GBB_SH	0903-01	LOI Complex Lieven Bauwensstraat	U	6482046	Steun medische kosten politieke vluchtelingen	7.000	1.500	1.500	1.500	1.500	1.500	14.500
GBB_SH	0903-01	LOI Complex Lieven Bauwensstraat	U	6482048	Leefgeld materiële opvang politieke vluchtelingen	30.000	30.000	30.000	30.000	30.000	30.000	180.000
GBB_SH	0903-01	LOI Complex Lieven Bauwensstraat	O	7409046	Subsidie POD MI steun medische kosten politieke vluchtelingen	5.000	1.500	1.500	1.500	1.500	1.500	12.500
GBB_SH	0903-01	LOI Complex Lieven Bauwensstraat	O	7409048	Subsidie Fedasil materiële opvang politieke vluchtelingen	120.000	120.000	120.000	120.000	120.000	120.000	720.000
GBB_SH	0903-02	LOI Klijtberg	U	6140000	Overige diensten - prestaties van derden	500	750	750	750	750	750	4.250
GBB_SH	0903-02	LOI Klijtberg	U	6141000	Overige leveringen, benodigdheden	1.800	1.800	1.800	1.800	1.800	1.800	10.800
GBB_SH	0903-02	LOI Klijtberg	U	6150050	Communicatiekosten - telefoon, internet, kabeltelevisie...	850	800	800	800	800	800	4.850
GBB_SH	0903-02	LOI Klijtberg	U	6152000	Diverse erelonen, vergoedingen en dienstverleningen	250	500	500	500	500	500	2.750
GBB_SH	0903-02	LOI Klijtberg	U	6482046	Steun medische kosten politieke vluchtelingen	500	1.500	1.500	1.500	1.500	1.500	8.000
GBB_SH	0903-02	LOI Klijtberg	U	6482048	Leefgeld materiële opvang politieke vluchtelingen	15.000	15.000	15.000	15.000	15.000	15.000	90.000
GBB_SH	0903-02	LOI Klijtberg	O	7409046	Subsidie POD MI steun medische kosten politieke vluchtelingen	1.500	1.500	1.500	1.500	1.500	1.500	9.000
GBB_SH	0903-02	LOI Klijtberg	O	7409048	Subsidie Fedasil materiële opvang politieke vluchtelingen	52.000	52.000	52.000	52.000	52.000	52.000	312.000
GBB_SH	0904-00	Activering van tewerkstelling	U	6141000	Overige leveringen, benodigdheden	750	1.500	1.500	1.500	1.500	1.500	8.250
GBB_SH	0904-00	Activering van tewerkstelling	U	6481009	Vergoeding voortraject tewerkstelling	750	750	750	750	750	750	4.500
GBB_SH	0904-00	Activering van tewerkstelling	O	7000010	Opbrengsten wijkwerkcheques	7.500	10.000	10.000	10.000	10.000	10.000	57.500
GBB_SH	0905-00	Dienst voor juridische informatie en advies	U	6430000	Betaling van werkingskosten ingevolge een conventie	25.000	25.000	19.500	19.500	20.000	20.000	129.000
GBB_SH	0909-00	Sociaal Huis - niet-verdeelde ontvangsten en uitgaven	U	6112001	Brandstof voertuigen	500	500	500	500	500	500	3.000
GBB_SH	0909-00	Sociaal Huis - niet-verdeelde ontvangsten en uitgaven	U	6140000	Overige diensten - prestaties van derden	500	500	500	500	500	500	3.000
GBB_SH	0909-00	Sociaal Huis - niet-verdeelde ontvangsten en uitgaven	U	6140400	Nazicht, onderhoud en controle rollend materieel	250	250	250	250	250	250	1.500
GBB_SH	0909-00	Sociaal Huis - niet-verdeelde ontvangsten en uitgaven	U	6141000	Overige leveringen, benodigdheden	2.800	2.800	2.800	2.800	2.800	2.800	16.800
GBB_SH	0909-00	Sociaal Huis - niet-verdeelde ontvangsten en uitgaven	U	6400000	Diverse belastingen	135	145	155	165	165	175	940
GBB_SH	0909-00	Sociaal Huis - niet-verdeelde ontvangsten en uitgaven	U	6490010	Werkingsubsidies - huishoudens	22.500	22.500	22.500	25.000	25.000	25.000	142.500
GBB_SH	0909-00	Sociaal Huis - niet-verdeelde ontvangsten en uitgaven	U	6490020	Werkingsubsidies - verenigingen	0	0	2.500	3.750	5.000	5.000	16.250
GBB_SH	0909-00	Sociaal Huis - niet-verdeelde ontvangsten en uitgaven	O	7450000	Diverse operationele opbrengsten - gerecupereerde kosten	2.500	2.500	2.500	2.500	2.500	2.500	15.000
GBB_SH	0930-00	Sociale huisvesting	U	6141000	Overige leveringen, benodigdheden	2.000	1.000	1.000	1.000	1.000	1.000	7.000
GBB_SH	0930-00	Sociale huisvesting	U	6430000	Betaling van werkingskosten ingevolge een conventie	11.520	13.056	13.824	14.709	14.709	14.709	82.527
GBB_SH	0943-00	Gezins hulp	U	6490020	Werkingsubsidies - verenigingen	16.000	16.000	16.000	16.000	16.000	16.000	96.000
GBB_SH	0943-00	Gezins hulp	U	6490040	Werkingsubsidies - adviesorganen	10.000	10.000	10.000	10.000	10.000	10.000	60.000
GBB_SH	0943-01	Kledijwinkel	U	6141000	Overige leveringen, benodigdheden	100	100	100	100	100	100	600
GBB_SH	0943-01	Kledijwinkel	U	6152090	Vrijwilligerswerk	2.500	1.750	1.750	1.750	1.750	1.750	11.250
GBB_SH	0943-01	Kledijwinkel	O	7000006	Opbrengsten kledijwinkel	1.000	1.000	1.000	1.000	1.000	1.000	6.000
GBB_SH	0946-00	Thuisbezorgde maaltijden	U	6000000	Aankoop van thuisbezorgde maaltijden	62.000	62.750	63.500	64.250	65.000	65.750	383.250
GBB_SH	0946-00	Thuisbezorgde maaltijden	U	6112001	Brandstof voertuigen	1.500	2.000	2.000	2.000	2.000	2.000	11.500
GBB_SH	0946-00	Thuisbezorgde maaltijden	U	6140400	Nazicht, onderhoud en controle rollend materieel	800	800	800	800	800	800	4.800
GBB_SH	0946-00	Thuisbezorgde maaltijden	U	6141000	Overige leveringen, benodigdheden	100	100	100	100	100	100	600
GBB_SH	0946-00	Thuisbezorgde maaltijden	U	6400000	Diverse belastingen	135	145	155	165	165	175	940
GBB_SH	0946-00	Thuisbezorgde maaltijden	O	7000001	Opbrengsten thuisbezorgde maaltijden	68.000	68.000	68.000	68.000	68.000	68.000	408.000
GBB_SH	0947-00	Klusjesdienst	U	6430000	Betaling van werkingskosten ingevolge een conventie	15.000	15.000	15.000	15.000	15.000	15.000	90.000
GBB_SH	0948-01	Reguliere poetsdienst	O	7000002	Opbrengsten reguliere poetsdienst	22.000	30.000	30.000	30.000	30.000	30.000	172.000
GBB_SH	0948-02	Poetsdienst via dienstencheques	O	7000004	Opbrengsten poetshulp via dienstencheques - aandeel cliënt	185.000	201.000	201.000	201.000	201.000	201.000	1.190.000
GBB_SH	0948-02	Poetsdienst via dienstencheques	O	7000005	Opbrengsten poetshulp via dienstencheques - aandeel federale overheid	295.000	310.000	310.000	310.000	310.000	310.000	1.845.000
GBB_SH	0952-00	Assistentiewoningen	U	6150050	Communicatiekosten - telefoon, internet, kabeltelevisie...	1.500	1.500	1.500	1.500	1.500	1.500	9.000
GBB_SH	0952-00	Assistentiewoningen	U	6152000	Diverse erelonen, vergoedingen en dienstverleningen	7.100	7.100	7.100	7.100	7.100	7.100	42.600

Meerjarenplanaanpassing 1 2020-2025 'Anzegem morgen'—Overzicht jaarbudgetrekening exploitatieuitgaven en-ontvangsten gesorteerd per actie, beleidsitem en algemene rekening

Gemeente en OCMW Anzegem (0207.484.780)

Rapportingsperiode: 2020-2025

Actie	Beleids- item	Beleidsitem omschrijving	U/O	AR	Algemene rekening omschrijving	2020	2021	2022	2023	2024	2025	Totaal
GBB_SH	0959-00	Overige verrichtingen betreffende ouderen	U	6141000	Overige leveringen, benodigdheden	1.500	1.500	1.500	1.500	1.500	1.500	9.000
GBB_SH	0959-00	Overige verrichtingen betreffende ouderen	U	6490040	Werkingsubsidies - adviesorganen	31.500	31.500	31.500	31.500	31.500	31.500	189.000
GBB_SH	0959-00	Overige verrichtingen betreffende ouderen	O	7000011	Verkopen UIT-Pas	250	250	250	250	250	250	1.500
GBB_SH	0959-01	ANNAH	U	6141000	Overige leveringen, benodigdheden	1.250	1.250	1.250	1.250	1.250	1.250	7.500
GBB_SH	0959-01	ANNAH	U	6150010	Drukwerk	1.500	1.500	1.500	1.500	1.500	1.500	9.000
GBB_SH	0959-01	ANNAH	U	6152090	Vrijwilligerswerk	26.000	36.000	36.000	36.000	36.000	36.000	206.000
GBB_SH	0959-01	ANNAH	O	7000007	Opbrengsten Annah-werking	29.000	40.000	40.000	40.000	40.000	40.000	229.000
GBB_SPORT	0740-00	Sportsector en-verenigingsondersteuning	U	6450000	Diverse operationele kosten	195.000	0	0	0	0	0	195.000
GBB_SPORT	0740-00	Sportsector en-verenigingsondersteuning	U	6490020	Werkingsubsidies - verenigingen	115.650	43.150	43.150	43.150	43.150	43.150	331.400
GBB_SPORT	0740-00	Sportsector en-verenigingsondersteuning	U	6490040	Werkingsubsidies - adviesorganen	7.000	7.000	7.000	7.000	7.000	7.000	42.000
GBB_SPORT	0740-00	Sportsector en-verenigingsondersteuning	O	7450000	Diverse operationele opbrengsten - gerecupereerde kosten	195.000	0	0	0	0	0	195.000
GBB_SPORT	0741-00	Sportpromotie en -evenementen - werking dienst	U	6140000	Overige diensten - prestaties van derden	43.000	53.000	53.000	53.000	53.000	53.000	308.000
GBB_SPORT	0741-00	Sportpromotie en -evenementen - werking dienst	U	6140600	Busvervoer	3.500	6.000	6.000	6.000	6.000	6.000	33.500
GBB_SPORT	0741-00	Sportpromotie en -evenementen - werking dienst	U	6141000	Overige leveringen, benodigdheden	10.000	17.000	17.000	17.000	17.000	17.000	95.000
GBB_SPORT	0741-00	Sportpromotie en -evenementen - werking dienst	U	6150010	Drukwerk	1.650	1.650	1.650	1.650	1.650	1.650	9.900
GBB_SPORT	0741-00	Sportpromotie en -evenementen - werking dienst	U	6152090	Vrijwilligerswerk	2.000	2.200	2.200	2.200	2.200	2.200	13.000
GBB_SPORT	0741-00	Sportpromotie en -evenementen - werking dienst	O	7000140	Opbrengsten Sportaanbod	41.000	61.000	61.000	61.000	61.000	61.000	346.000
GBB_SPORT	0742-01	Sporthallen	U	6152080	Auteursrechten	1.280	1.280	1.280	1.280	1.280	1.280	7.680
GBB_SPORT	0742-01	Sporthallen	O	7001000	Opbrengsten uit verhuring	27.000	36.000	36.000	36.000	36.000	36.000	207.000
GBB_SPORT	0742-02	Sportterreinen en hun accommodatie	U	6141000	Overige leveringen, benodigdheden	5.000	0	0	0	0	0	5.000
GBB_SPORT	0742-02	Sportterreinen en hun accommodatie	U	6152080	Auteursrechten	650	650	650	650	650	650	3.900
GBB_SPORT	0742-02	Sportterreinen en hun accommodatie	O	7001000	Opbrengsten uit verhuring	6.000	6.000	6.000	6.000	6.000	6.000	36.000
GBB_TOELAE	0400-00	Politie	U	6490050	Werkingsubsidies - andere overheden	1.201.156	1.261.214	1.299.050	1.338.022	1.378.163	1.419.508	7.897.113
GBB_TOELAE	0410-00	Brandweer	U	6490050	Werkingsubsidies - andere overheden	370.185	322.605	335.445	351.495	361.125	373.965	2.114.820
GBB_TOELAE	0410-00	Brandweer	O	7450000	Diverse operationele opbrengsten - gerecupereerde kosten	153.630	0	0	0	0	0	153.630
GBB_TOELAE	0790-00	Erediensten	U	6490050	Werkingsubsidies - andere overheden	150.000	107.848	150.000	150.000	150.000	150.000	857.848
GBB_TOER	0521-00	Toerisme	U	6140000	Overige diensten - prestaties van derden	4.500	2.000	1.500	1.500	2.500	2.500	14.500
GBB_TOER	0521-00	Toerisme	U	6152090	Vrijwilligerswerk	1.750	1.750	1.750	1.750	1.750	1.750	10.500
GBB_TOER	0521-00	Toerisme	U	6490050	Werkingsubsidies - andere overheden	5.445	5.445	5.445	5.445	5.445	5.445	32.670
GBB_TOER	0521-00	Toerisme	O	7000060	Opbrengsten Toerisme	300	300	300	300	300	300	1.800
GBB_VERZEK	0050-00	Patrimonium zonder maatschappelijk doel	U	6120001	Brandverzekering	1.250	1.270	1.300	1.340	1.370	1.400	7.930
GBB_VERZEK	0119-90	Overige algemene diensten - niet verdeelde ontvangsten en uitgaven	U	6120000	Overige verzekeringen	45.000	46.350	47.750	49.200	51.650	53.200	293.150
GBB_VERZEK	0119-90	Overige algemene diensten - niet verdeelde ontvangsten en uitgaven	U	6120001	Brandverzekering	9.900	9.960	10.000	10.100	10.200	10.300	60.460
GBB_VERZEK	0200-00	Dienst Gemeentelijke Infrastructuur - niet-verdeelde ontvangsten en uitgaven	U	6120001	Brandverzekering	2.700	2.768	2.837	2.908	2.980	3.055	17.248
GBB_VERZEK	0309-00	Overig afvalbeheer (o.m. containerpark)	U	6120001	Brandverzekering	105	108	110	113	116	119	671
GBB_VERZEK	0400-00	Politie	U	6120001	Brandverzekering	450	461	473	485	497	509	2.875
GBB_VERZEK	0410-00	Brandweer	U	6120000	Overige verzekeringen	0	0	0	0	0	0	0
GBB_VERZEK	0410-00	Brandweer	U	6120001	Brandverzekering	1.210	1.240	1.270	1.300	1.330	1.360	7.710
GBB_VERZEK	0521-00	Toerisme	U	6120001	Brandverzekering	1.895	1.935	1.975	2.015	2.055	2.100	11.975
GBB_VERZEK	0680-00	Groene ruimte	U	6120001	Brandverzekering	0	0	0	0	0	0	0
GBB_VERZEK	0703-00	Bibliotheken	U	6120001	Brandverzekering	2.210	2.270	2.330	2.400	2.470	2.540	14.220
GBB_VERZEK	0705-00	Gemeenschapscentrum - algemeen	U	6120001	Brandverzekering	6.500	6.695	6.895	7.100	7.310	7.525	42.025
GBB_VERZEK	0742-00	Zwembad	U	6120001	Brandverzekering	3.000	3.075	3.150	3.225	3.300	3.375	19.125
GBB_VERZEK	0742-01	Sporthallen	U	6120001	Brandverzekering	1.750	1.800	1.850	1.900	1.950	2.000	11.250
GBB_VERZEK	0742-02	Sportterreinen en hun accommodatie	U	6120001	Brandverzekering	1.310	1.343	1.376	1.411	1.446	1.482	8.368
GBB_VERZEK	0752-00	Jeugd - Infrastructuur en faciliteiten t.b.v. kinderen en jongeren	U	6120001	Brandverzekering	2.065	2.100	2.150	2.200	2.250	2.300	13.065
GBB_VERZEK	0800-00	Gewoon basisonderwijs	U	6120000	Overige verzekeringen	880	900	920	940	960	980	5.580
GBB_VERZEK	0800-00	Gewoon basisonderwijs	U	6120001	Brandverzekering	4.250	4.400	4.550	4.700	4.850	5.000	27.750

Meerjarenplanaanpassing 1 2020-2025 'Anzegem morgen'—Overzicht jaarbudgetrekening exploitatieuitgaven en-ontvangsten gesorteerd per actie, beleidsitem en algemene rekening

Gemeente en OCMW Anzegem (0207.484.780)

Rapportingsperiode: 2020-2025

Actie	Beleids- item	Beleidsitem omschrijving	U/O	AR	Algemene rekening omschrijving	2020	2021	2022	2023	2024	2025	Totaal
GBB_VERZEK	0945-00	Kinderopvang	U	6120001	Brandverzekering	500	515	530	560	570	600	3.275
GBB_VERZEK	0950-00	Ouderenwoningen	U	6120001	Brandverzekering	625	640	655	670	690	705	3.985
				U	<b>Totaal exploitatieuitgaven</b>	<b>19.003.607</b>	<b>18.840.538</b>	<b>19.311.081</b>	<b>19.633.226</b>	<b>20.015.236</b>	<b>20.365.098</b>	<b>117.168.786</b>
				O	<b>Totaal exploitatieontvangsten</b>	<b>22.903.828</b>	<b>21.956.606</b>	<b>21.824.326</b>	<b>22.085.432</b>	<b>22.306.167</b>	<b>22.568.869</b>	<b>133.645.230</b>
					<b>Exploitatiesaldo</b>	<b>3.900.221</b>	<b>3.116.068</b>	<b>2.513.245</b>	<b>2.452.206</b>	<b>2.290.931</b>	<b>2.203.771</b>	<b>16.476.444</b>

OVERZICHT PER DIENSTJAAR EN GECONSOLIDEERD VAN HET VERSCHIL VAN DE UITGAVEN EN DE ONTVANGSTEN EXPLOITATIE MJP1 T.O.V. MJP0 2020-2025 PER ACTIE, PER BELEIDSITEM EN PER ALGEMENE REKENING												
Actie	Beleidsitem	Beleidsitem omschrijving	U/O	AR	Algemene rekening omschrijving	2020	2021	2022	2023	2024	2025	Totaal
ACT_1.2.1	0705-30	Culturaanbod	U	6141000	Overige leveringen, benodigdheden	-750	750					0
ACT_1.2.3	0902-00	Integratie van personen met een vreemde herkomst	U	6152090	Vrijwilligerswerk	-500	0	0	0	0	0	-500
ACT_1.3.10	0909-00	Sociaal Huis - niet-verdeelde ontvangsten en uitgaven	U	6140000	Overige diensten - prestaties van derden	-500	0	0	0	0	0	-500
ACT_1.3.11	0010-00	Algemene overdrachten tussen de verschillende bestuurlijke niveaus	O	7402002	Vlaams noodfonds voor compensatie coronaschade voor jeugd, sport en cultuur	168.184	0	0	0	0	0	168.184
ACT_1.3.11	0010-00	Algemene overdrachten tussen de verschillende bestuurlijke niveaus	O	7402099	Andere algemene werkingssubsidies	18.560	0	0	0	0	0	18.560
ACT_1.3.11	0119-90	Overige algemene diensten - niet verdeelde ontvangsten en uitgaven	U	6103000	Onderhoud en herstel van onroerende goederen	13.500	0	0	0	0	0	13.500
ACT_1.3.11	0200-00	Dienst Gemeentelijke Infrastructuur - niet-verdeelde ontvangsten en uitgaven	U	6140300	Arbeids- en veiligheidskledij	15.000	0	0	0	0	0	15.000
ACT_1.3.11	0410-00	Brandweer	U	6490050	Werkingsubsidies - andere overheden	15.000	0	0	0	0	0	15.000
ACT_1.3.11	0500-00	Handel en middenstand	U	6141100	Anzegembon - afrekening met de handelaars	5.000	14.600	0	0	0	0	19.600
ACT_1.3.11	0500-00	Handel en middenstand	U	6150000	Overige kantoorbenodigdheden	1.000	0	0	0	0	0	1.000
ACT_1.3.11	0500-00	Handel en middenstand	U	6152000	Diverse erelonen, vergoedingen en dienstverleningen	700	700	0	0	0	0	1.400
ACT_1.3.11	0500-00	Handel en middenstand	U	6152090	Vrijwilligerswerk	750	0	0	0	0	0	750
ACT_1.3.11	0500-00	Handel en middenstand	O	7000101	Verkoop "Anzegembon"	19.600	0	0	0	0	0	19.600
ACT_1.3.11	0521-00	Toerisme	U	6140000	Overige diensten - prestaties van derden	3.000	0	0	0	0	0	3.000
ACT_1.3.11	0521-00	Toerisme	O	7409000	Specifieke werkingssubsidies - overige	3.000	0	0	0	0	0	3.000
ACT_1.3.11	0703-00	Bibliotheken	U	6140000	Overige diensten - prestaties van derden	7.000	0	0	0	0	0	7.000
ACT_1.3.11	0703-00	Bibliotheken	O	7409000	Specifieke werkingssubsidies - overige	7.000	0	0	0	0	0	7.000
ACT_1.3.11	0705-30	Culturaanbod	U	6140000	Overige diensten - prestaties van derden	7.000	0	0	0	0	0	7.000
ACT_1.3.11	0705-30	Culturaanbod	U	6490040	Werkingsubsidies - adviesorganen	168.184	0	0	0	0	0	168.184
ACT_1.3.11	0705-30	Culturaanbod	O	7409000	Specifieke werkingssubsidies - overige	4.500	0	0	0	0	0	4.500
ACT_1.3.11	0800-00	Gewoon basisonderwijs	U	6103000	Onderhoud en herstel van onroerende goederen	4.315	0	0	0	0	0	4.315
ACT_1.3.11	0800-00	Gewoon basisonderwijs	O	7406000	Specifieke werkingssubsidies - werking	14.315	0	0	0	0	0	14.315
ACT_1.3.11	0900-00	Sociale Dienst	U	6481000	Steun in speciën	9.000	0	0	0	0	0	9.000
ACT_1.3.11	0900-00	Sociale Dienst	O	7408011	Subsidie leefloon basisregeling 55%	9.000	0	0	0	0	0	9.000
ACT_1.3.11	0900-00	Sociale Dienst	O	7409000	Specifieke werkingssubsidies - overige	61.428	0	0	0	0	0	61.428
ACT_1.3.11	0909-00	Sociaal Huis - niet-verdeelde ontvangsten en uitgaven	U	6103000	Onderhoud en herstel van onroerende goederen	5.000	0	0	0	0	0	5.000
ACT_1.3.11	0909-00	Sociaal Huis - niet-verdeelde ontvangsten en uitgaven	U	6430000	Betaling van werkingskosten ingevolge een conventie	15.000	0	0	0	0	0	15.000
ACT_1.3.11	0943-00	Gezins hulp	U	6141000	Overige leveringen, benodigdheden	29.000	0	0	0	0	0	29.000
ACT_1.3.11	0943-00	Gezins hulp	U	6490010	Werkingsubsidies - huishoudens	57.042	19.600	0	0	0	0	76.642
ACT_1.3.11	0943-00	Gezins hulp	O	7409000	Specifieke werkingssubsidies - overige	12.893	0	0	0	0	0	12.893
ACT_1.3.11	0945-00	Kinderopvang	U	6140000	Overige diensten - prestaties van derden	95.000	0	0	0	0	0	95.000
ACT_1.3.11	0945-00	Kinderopvang	U	6141000	Overige leveringen, benodigdheden	2.000	0	0	0	0	0	2.000
ACT_1.3.11	0945-00	Kinderopvang	O	7406000	Specifieke werkingssubsidies - werking	133.945	0	0	0	0	0	133.945
ACT_1.3.11	0948-02	Poetsdienst via dienstencheques	O	7000005	Opbrengsten poetsdienst via dienstencheques - aandeel federale overheid	37.800	0	0	0	0	0	37.800
ACT_1.3.11	0983-00	Andere verpleeg- en verzorgingsinrichtingen (triagecentrum)	O	7409000	Specifieke werkingssubsidies - overige	3.195	0	0	0	0	0	3.195
ACT_1.3.3	0742-00	Zwembad	U	6490050	Werkingsubsidies - andere overheden	-212.500	-262.000	-270.000	-280.000	-290.000	-300.000	-1.614.500
ACT_1.3.3	0742-00	Zwembad	U	6496000	Bijdrage in tekort exploitatie zwembad	1.219	259.130	326.906	328.679	345.135	365.590	1.626.659
ACT_1.3.4	0751-00	Jeugd - werking dienst	U	6140000	Overige diensten - prestaties van derden	-800	0	0	0	0	0	-800
ACT_1.3.4	0751-00	Jeugd - werking dienst	U	6141000	Overige leveringen, benodigdheden	800	0	0	0	0	0	800
ACT_1.4.1	0900-00	Sociale Dienst	U	6140000	Overige diensten - prestaties van derden	-1.000	0	0	0	0	0	-1.000
ACT_1.4.1	0904-00	Activering van tewerkstelling	U	6152000	Diverse erelonen, vergoedingen en dienstverleningen	-250	0	0	0	0	0	-250

Meerjarenplanaanpassing 1 2020-2025 'Anzegem morgen'—Overzicht verschil jaarbudgetrekeningen exploitatie gesorteerd per actie, beleidsitem en algemene rekening  
Gemeente en OCMW Anzegem (0207.484.780)  
Rapporteringsperiode: 2020-2025

Actie	Beleidsitem	Beleidsitem omschrijving	U/O	AR	Algemene rekening omschrijving	2020	2021	2022	2023	2024	2025	Totaal
ACT_1.4.2	0943-00	Gezins hulp	U	6490013	Zorgtoelage - basis	4.225	0	0	0	0	0	4.225
ACT_2.2.1	0500-00	Handel en middenstand	U	6140000	Overige diensten - prestaties van derden	-250	-250	-250	-250	-250	-250	-1.500
ACT_2.2.2	0341-00	Erosiebestrijding	U	6152000	Diverse erelonen, vergoedingen en dienstverleningen	-5.000	-5.500	-5.500	-5.500	-5.500	-5.500	-32.500
ACT_2.2.2	0341-00	Erosiebestrijding	U	6152000	Diverse erelonen, vergoedingen en dienstverleningen	5.000	5.500	5.500	5.500	5.500	5.500	32.500
ACT_2.2.2	0341-00	Erosiebestrijding	O	7407000	Specifieke werkingsubsidies - beleidsplannen	-5.000	-5.500	-5.500	-5.500	-5.500	-5.500	-32.500
ACT_2.2.2	0341-00	Erosiebestrijding	O	7407000	Specifieke werkingsubsidies - beleidsplannen	5.000	5.500	5.500	5.500	5.500	5.500	32.500
ACT_2.3.2	0020-00	Fiscale aangelegenheden	O	7374000	Andere belastingen - leegstaande woningen en gebouwen	30.000	0	0	0	0	0	30.000
ACT_2.4.2	0050-00	Patrimonium zonder maatschappelijk doel	U	6152000	Diverse erelonen, vergoedingen en dienstverleningen	5.000	0	0	0	0	0	5.000
ACT_2.5.2	0640-00	Elektriciteitsvoorziening	O	7500000	Opbrengsten uit financiële vaste activa	-341.390	-341.390	-244.399	-244.399	-244.399	-237.498	-1.653.475
ACT_2.5.3	0309-00	Overig afvalbeheer (o.m. containerpark)	O	7409000	Specifieke werkingsubsidies - overige	0	0	4.000	0	0	0	4.000
ACT_2.5.5	0640-00	Elektriciteitsvoorziening	O	7000080	Opbrengst Groene Stroom Certificaten	5.000	5.000	5.000	5.000	5.000	5.000	30.000
GBB_AANK	0119-10	Dienst van de Gebouwen	U	6152110	Consultancy	-10.000	-10.000	-10.000	-10.000	-10.000	-10.000	-60.000
GBB_AANK	0119-90	Overige algemene diensten - niet verdeelde ontvangsten en uitgaven	U	6141000	Overige leveringen, benodigdheden	2.000	2.000	2.000	2.000	2.000	2.000	12.000
GBB_AANK	0119-90	Overige algemene diensten - niet verdeelde ontvangsten en uitgaven	U	6150000	Overige kantoorbenodigdheden	3.000	3.000	3.000	3.000	3.000	3.000	18.000
GBB_AANK	0119-90	Overige algemene diensten - niet verdeelde ontvangsten en uitgaven	U	6150010	Drukkerwerk	-4.000	-4.000	-4.000	-4.000	-4.000	-4.000	-24.000
GBB_AANK	0119-90	Overige algemene diensten - niet verdeelde ontvangsten en uitgaven	U	6150040	Lidmaatschapsbijdragen	7.000	7.000	7.000	7.000	7.000	7.000	42.000
GBB_AANK	0119-90	Overige algemene diensten - niet verdeelde ontvangsten en uitgaven	U	6150060	Verzendingskosten	8.000	8.000	8.000	8.000	8.000	8.000	48.000
GBB_AANK	0119-90	Overige algemene diensten - niet verdeelde ontvangsten en uitgaven	U	6152060	Erelonen advocaat	8.000	0	0	0	0	0	8.000
GBB_AANK	0119-90	Overige algemene diensten - niet verdeelde ontvangsten en uitgaven	U	6152080	Auteursrechten	-14.500	-14.800	-15.100	-15.400	-15.700	-16.000	-91.500
GBB_AANK	0119-90	Overige algemene diensten - niet verdeelde ontvangsten en uitgaven	U	6152110	Consultancy	20.000	10.000	10.000	10.000	10.000	10.000	70.000
GBB_AANK	0119-90	Overige algemene diensten - niet verdeelde ontvangsten en uitgaven	U	6159000	Receptie- en representatiekost	6.000	6.000	6.000	6.000	6.000	6.000	36.000
GBB_AFVAL	0020-00	Fiscale aangelegenheden	O	7332200	Andere belastingen: Diftar, ophaalronde	-5.000	0	0	0	0	0	-5.000
GBB_AFVAL	0020-00	Fiscale aangelegenheden	O	7332300	Andere belastingen: afgifte zakken, klevers, recipiënten	-10.000	-20.000	0	0	0	0	-30.000
GBB_AFVAL	0300-00	Ophalen en verwerken van huishoudelijk afval	U	6140021	Ophalen huisvuil	0	-16.720	0	0	0	0	-16.720
GBB_AFVAL	0300-00	Ophalen en verwerken van huishoudelijk afval	U	6490050	Werkingsubsidies - andere overheden	0	-16.128	-24.000	-21.000	-7.405	-3.615	-72.148
GBB_AFVAL	0300-00	Ophalen en verwerken van huishoudelijk afval	O	7020000	Commissie restafvalzakken	0	-978	-1.000	-1.000	-1.000	-1.000	-4.978
GBB_AFVAL	0309-00	Overig afvalbeheer (o.m. containerpark)	U	6140022	Aanvoer huisvuil	10.000	21.000	18.625	22.035	31.270	35.130	138.060
GBB_AFVAL	0309-00	Overig afvalbeheer (o.m. containerpark)	U	6150010	Drukkerwerk	750	0	0	0	0	0	750
GBB_AFVAL	0309-00	Overig afvalbeheer (o.m. containerpark)	O	7000050	Opbrengsten Afvalbeheer - overige	-6.715	-7.000	-7.000	-7.000	-7.000	-7.000	-41.715
GBB_AFVAL	0309-00	Overig afvalbeheer (o.m. containerpark)	O	7000051	Opbrengsten Afvalbeheer - commercialisering schroot (IMOG)	-3.000	-3.000	-3.000	-3.000	-3.000	-3.000	-18.000
GBB_ALGFIN	0010-00	Algemene overdrachten tussen de verschillende bestuurlijke niveaus	O	7400000	Gemeentefonds - basisdotatie	17.593	18.331	19.092	19.892	20.730	21.660	117.298
GBB_ALGFIN	0010-00	Algemene overdrachten tussen de verschillende bestuurlijke niveaus	O	7402000	Vlaamse subsidie Open Ruimte	-32	-65	-101	2.748	2.843	2.943	8.336
GBB_ALGFIN	0020-00	Fiscale aangelegenheden	U	6130000	Vergoedingen prestaties andere overheden	-306	1.192	-1.060	253	665	670	1.414
GBB_ALGFIN	0020-00	Fiscale aangelegenheden	O	7300000	Aanvullende belastingen: opcentiemen op de onroerende voorheffing	190.000	-165.600	-145.000	-122.000	-99.000	-76.000	-417.600
GBB_ALGFIN	0020-00	Fiscale aangelegenheden	O	7301000	Aanvullende belasting op de personenbelasting	566.684	3.173	-106.598	65.996	66.491	66.990	662.736
GBB_ALGFIN	0020-00	Fiscale aangelegenheden	O	7342400	Verspreiding ongeadresseerd reclamedrukkerwerk	180.000	-90.000	-120.000	-120.000	-120.000	-120.000	-390.000
GBB_ALGFIN	0030-00	Financiële aangelegenheden	U	6420000	Minderwaarde op realisatie van operationele vorderingen	10.000	10.000	10.000	10.000	10.000	10.000	60.000

Meerjarenplanaanpassing 1 2020-2025 'Anzegem morgen'—Overzicht verschil jaarbudgetrekeningen exploitatie gesorteerd per actie, beleidsitem en algemene rekening  
Gemeente en OCMW Anzegem (0207.484.780)  
Rapporteringperiode: 2020-2025

Actie	Beleidsitem	Beleidsitem omschrijving	U/O	AR	Algemene rekening omschrijving	2020	2021	2022	2023	2024	2025	Totaal
GBB_ALGFIN	0030-00	Financiële aangelegenheden	O	7510000	Opbrengsten uit vlottende activa	38.000	0	0	0	0	0	38.000
GBB_ALGFIN	0111-00	Dienst Financiën	U	6152000	Diverse erelonen, vergoedingen en dienstverleningen	10.000	10.000	10.000	10.000	10.000	10.000	60.000
GBB_ALGFIN	0119-90	Overige algemene diensten - niet verdeelde ontvangsten en uitgaven	O	7450020	Diverse operationele opbrengsten: gerecupereerde kosten	-343.000	100.000	200.000	43.000	0	0	0
GBB_ALGFIN	0640-00	Elektriciteitsvoorziening	O	7500000	Opbrengsten uit financiële vaste activa	418.090	416.663	416.663	416.663	416.663	416.663	2.501.405
GBB_ALGFIN	0790-00	Erediensten	O	7450020	Diverse operationele opbrengsten: gerecupereerde kosten	-362.000	362.000	0	0	0	0	0
GBB_BIB	0703-00	Bibliotheken	U	6140000	Overige diensten - prestaties van derden	-1.500	0	0	0	0	0	-1.500
GBB_BIB	0703-00	Bibliotheken	U	6140600	Busvervoer	100	100	100	100	100	100	600
GBB_BIB	0703-00	Bibliotheken	U	6152080	Auteursrechten	1.310	1.310	1.310	1.310	1.310	1.310	7.860
GBB_BIB	0703-00	Bibliotheken	U	6152090	Vrijwilligerswerk	1.800	2.050	2.050	2.050	2.050	2.050	12.050
GBB_BIB	0703-00	Bibliotheken	O	7000090	Opbrengsten Bibliotheek	-1.000	0	0	0	0	0	-1.000
GBB_BKO	0945-00	Kinderopvang	U	6140600	Busvervoer	-3.000	0	0	0	0	0	-3.000
GBB_BKO	0945-00	Kinderopvang	U	6141000	Overige leveringen, benodigdheden	5.000	0	0	0	0	0	5.000
GBB_BKO	0945-00	Kinderopvang	U	6152090	Vrijwilligerswerk	-5.000	0	0	0	0	0	-5.000
GBB_BKO	0945-00	Kinderopvang	O	7000180	Opbrengsten Buitenschoolse Kinderopvang	-82.000	0	0	0	0	0	-82.000
GBB_BKO	0945-00	Kinderopvang	O	7407000	Specifieke werkingssubsidies - beleidsplannen	10.800	27.000	27.000	27.000	27.000	27.000	145.800
GBB_BUS	0119-80	Busvervoer	U	6112001	Brandstof voertuigen	-5.500	0	0	0	0	0	-5.500
GBB_BUS	0119-80	Busvervoer	U	6140000	Overige diensten - prestaties van derden	100	100	100	100	100	100	600
GBB_BUS	0119-80	Busvervoer	U	6140600	Busvervoer	-3.500	0	0	0	0	0	-3.500
GBB_BUS	0119-80	Busvervoer	O	7000170	Opbrengsten busvervoer	-35.000	0	0	0	0	0	-35.000
GBB_BZ	0020-00	Fiscale aangelegenheden	O	7315000	Andere belastingen: afgifte ident.bewijzen, paspoorten, trouwboekjes/uittrekels	-7.000	-7.000	-7.000	-7.000	-7.000	-7.000	-42.000
GBB_BZ	0130-00	Dienst Burgerzaken	U	6154000	Verkiezingsuitgaven	250	0	0	0	0	0	250
GBB_BZ	0990-00	Begraafplaatsen	U	6140000	Overige diensten - prestaties van derden	-2.250	-2.000	-2.000	-2.000	-2.000	-2.000	-12.250
GBB_BZ	0990-00	Begraafplaatsen	U	6141000	Overige leveringen, benodigdheden	3.000	2.000	2.000	2.000	2.000	2.000	13.000
GBB_COM	0119-02	Dienst Communicatie, informatie en klachtenbehandeling	U	6150010	Drukwerk	2.300	0	0	0	0	0	2.300
GBB_COM	0119-02	Dienst Communicatie, informatie en klachtenbehandeling	U	6152040	Advertentie, publiciteit, propaganda	2.000	500	500	500	500	500	4.500
GBB_CULT	0705-00	Gemeenschapscentrum - algemeen	U	6000001	Aankoop dranken en aanverwanten	-10.000	0	0	0	0	0	-10.000
GBB_CULT	0705-00	Gemeenschapscentrum - algemeen	U	6152080	Auteursrechten	9.500	9.500	9.500	9.500	9.500	9.500	57.000
GBB_CULT	0705-00	Gemeenschapscentrum - algemeen	U	6152090	Vrijwilligerswerk	7.000	7.000	7.000	7.000	7.000	7.000	42.000
GBB_CULT	0705-00	Gemeenschapscentrum - algemeen	U	6152100	Verenigingswerk	2.000	2.000	2.000	2.000	2.000	2.000	12.000
GBB_CULT	0705-01	Uitleendienst	O	7000110	Opbrengsten Uitleendienst	-2.000	0	0	0	0	0	-2.000
GBB_CULT	0705-30	Cultuuraanbod	U	6140000	Overige diensten - prestaties van derden	-5.000	14.000	7.000	4.000	7.000	7.000	34.000
GBB_CULT	0705-30	Cultuuraanbod	U	6140600	Busvervoer	2.000	0	0	0	0	0	2.000
GBB_CULT	0705-30	Cultuuraanbod	U	6141000	Overige leveringen, benodigdheden	-7.000	-4.000	-7.000	-4.000	-7.000	-7.000	-36.000
GBB_CULT	0705-30	Cultuuraanbod	O	7000120	Opbrengsten Cultuuraanbod	-10.000	5.000	0	0	0	0	-5.000
GBB_CULT	0705-30	Cultuuraanbod	O	7000121	Opbrengsten Cultuur - verkoop drank en aanverwanten	-11.000	0	0	0	0	0	-11.000
GBB_CULT	0705-30	Cultuuraanbod	O	7001000	Opbrengsten uit verhuur	-10.000	0	0	0	0	0	-10.000
GBB_FEEST	0710-00	Feesten en plechtigheden	U	6152090	Vrijwilligerswerk	1.500	1.500	1.500	1.500	1.500	1.500	9.000
GBB_FEEST	0710-00	Feesten en plechtigheden	U	6159000	Receptie- en representatiekost	13.000	0	0	0	0	0	13.000
GBB_FEEST	0710-00	Feesten en plechtigheden	O	7000130	Opbrengsten gebruik gemeentelijke elektriciteitskasten	-1.000	0	0	0	0	0	-1.000
GBB_FEEST	0710-00	Feesten en plechtigheden	O	7000131	Opbrengsten feestelijkheden - Overige	0	500	500	500	500	500	2.500
GBB_GI	0119-90	Overige algemene diensten - niet verdeelde ontvangsten en uitgaven	U	6152070	Preventie-adviseur	4.000	0	0	0	0	0	4.000
GBB_GI	0200-00	Dienst Gemeentelijke Infrastructuur - niet-verdeelde ontvangsten en uitgaven	U	6112001	Brandstof voertuigen	-3.000	-3.000	-3.000	-3.000	-3.000	-3.000	-18.000
GBB_GI	0200-00	Dienst Gemeentelijke Infrastructuur - niet-verdeelde ontvangsten en uitgaven	U	6140000	Overige diensten - prestaties van derden	1.100	0	0	0	0	0	1.100

Meerjarenplanaanpassing 1 2020-2025 'Anzegem morgen'—Overzicht verschil jaarbudgetrekeningen exploitatie gesorteerd per actie, beleidsitem en algemene rekening  
Gemeente en OCMW Anzegem (0207.484.780)  
Rapporteringsperiode: 2020-2025

Actie	Beleidsitem	Beleidsitem omschrijving	U/O	AR	Algemene rekening omschrijving	2020	2021	2022	2023	2024	2025	Totaal
GBB_GI	0200-00	Dienst Gemeentelijke Infrastructuur - niet-verdeelde ontvangsten en uitgaven	U	6140400	Nazicht, onderhoud en controle rollend materieel	15.000	15.000	15.000	15.000	15.000	15.000	90.000
GBB_GI	0200-01	Wegen - technische dienst	U	6140001	Wegen - Overige diverse leveringen	20.000	0	0	0	0	0	20.000
GBB_GI	0200-01	Wegen - technische dienst	U	6140002	Wegen - Overige diensten - prestaties door derden	65.000	0	0	0	0	0	65.000
GBB_GI	0319-00	Overig waterbeheer - onbevaarbare waterlopen	U	6140000	Overige diensten - prestaties van derden	2.500	2.500	2.500	2.500	2.500	2.500	15.000
GBB_GI	0319-00	Overig waterbeheer - onbevaarbare waterlopen	U	6140000	Overige diensten - prestaties van derden	-2.500	-2.500	-2.500	-2.500	-2.500	-2.500	-15.000
GBB_GI	0670-00	Straatverlichting	O	7450200	Recuperatie kosten exploitatie openbare verlichting na overdracht naar Fluvius	24.551	16.744	26.753	36.160	39.279	43.007	186.494
GBB_GI	0680-00	Groene ruimte	U	6112002	Brandstof machines	3.000	3.000	3.000	3.000	3.000	3.000	18.000
GBB_GI	0680-00	Groene ruimte	U	6140011	Parken en plantsoenen - prestaties van derden	30.000	0	0	0	0	0	30.000
GBB_GI	0680-00	Groene ruimte	U	6140200	Aankoop, onderhoud en herstel gereedschappen, materieel, machines, installaties	6.000	6.000	6.000	6.000	6.000	6.000	36.000
GBB_GI	0680-00	Groene ruimte	U	6152090	Vrijwilligerswerk	1.750	1.750	1.750	1.750	1.750	1.750	10.500
GBB_GI	0680-00	Groene ruimte	O	7000042	Opbrengst onderhoud omgeving zwembad	3.000	3.000	3.000	3.000	3.000	3.000	18.000
GBB_ICT	0119-01	Dienst ICT-Archief	U	6150050	Communicatiekosten - telefoon, internet, kabeltelevisie...	-5.000	0	0	0	0	0	-5.000
GBB_ICT	0119-01	Dienst ICT-Archief	U	6150070	Kantoor machines	-3.000	-4.000	-4.000	-4.000	-4.000	-4.000	-23.000
GBB_ICT	0119-01	Dienst ICT-Archief	U	6151010	ICT - onderhoudscontracten	-42.500	0	0	0	0	0	-42.500
GBB_ICT	0119-01	Dienst ICT-Archief	U	6151030	ICT - digitale regio Kortrijk	500	0	0	0	0	0	500
GBB_JEUGD	0750-00	Jeugdsector en -verenigingsondersteuning	U	6450000	Diverse operationele kosten	1.820	0	0	0	0	0	1.820
GBB_JEUGD	0751-00	Jeugd - werking dienst	U	6140000	Overige diensten - prestaties van derden	-2.000	0	0	0	0	0	-2.000
GBB_JEUGD	0751-00	Jeugd - werking dienst	U	6140600	Busvervoer	-500	0	0	0	0	0	-500
GBB_JEUGD	0751-00	Jeugd - werking dienst	U	6141000	Overige leveringen, benodigdheden	2.000	0	0	0	0	0	2.000
GBB_JEUGD	0751-00	Jeugd - werking dienst	O	7000150	Opbrengsten Jeugdaanbod	-6.320	0	0	0	0	0	-6.320
GBB_JEUGD	0752-00	Jeugd - Infrastructuur en faciliteiten t.b.v. kinderen en jongeren	U	6152080	Auteursrechten	1.950	1.950	1.950	1.950	1.950	1.950	11.700
GBB_KUNSTO	0820-00	Deeltijds kunstonderwijs	U	6159000	Receptie- en representatiekost	0	0	0	0	0	0	0
GBB_KUNSTO	0820-00	Deeltijds kunstonderwijs	U	6490050	Werkingsubsidies - andere overheden	10.000	6.000	2.000	2.000	2.000	2.000	24.000
GBB_LOKECO	0500-00	Handel en middenstand	U	6140000	Overige diensten - prestaties van derden	250	250	250	250	250	250	1.500
GBB_MILIEU	0349-00	Overige bescherming van biodiversiteit, landschappen en bodem	U	6430000	Betaling van werkingskosten ingevolge een conventie	0	3.000	3.000	3.000	3.000	3.000	15.000
GBB_MILIEU	0390-00	Overige milieubescherming	O	7407000	Specifieke werkingsubsidies - beleidsplannen	0	0	0	0	0	0	0
GBB_OND	0800-00	Gewoon basisonderwijs	U	6000002	Aankoop schoolmaaltijden	-16.000	0	0	0	0	0	-16.000
GBB_OND	0800-00	Gewoon basisonderwijs	U	6140000	Overige diensten - prestaties van derden	-1.000	-1.000	-1.000	-1.000	-1.000	-1.000	-6.000
GBB_OND	0800-00	Gewoon basisonderwijs	U	6150070	Kantoor machines	1.000	1.000	1.000	1.000	1.000	1.000	6.000
GBB_OND	0800-00	Gewoon basisonderwijs	U	6152000	Diverse erelonen, vergoedingen en dienstverleningen	-3.000	0	0	0	0	0	-3.000
GBB_OND	0800-00	Gewoon basisonderwijs	U	6152080	Auteursrechten	1.000	1.000	1.000	1.000	1.000	1.000	6.000
GBB_OND	0800-00	Gewoon basisonderwijs	U	6152090	Vrijwilligerswerk	-5.000	-3.000	-3.000	-3.000	-3.000	-3.000	-20.000
GBB_OND	0800-00	Gewoon basisonderwijs	U	6152100	Verenigingswerk	3.000	3.000	3.000	3.000	3.000	3.000	18.000
GBB_OND	0800-00	Gewoon basisonderwijs	U	6159000	Receptie- en representatiekost	750	250	250	250	250	250	2.000
GBB_OND	0800-00	Gewoon basisonderwijs	U	6208000	Bezoldigingen onderwijzend personeel tlv andere overheden	-50.000	-50.000	-50.000	-50.000	-50.000	-50.000	-300.000
GBB_OND	0800-00	Gewoon basisonderwijs	U	6430000	Betaling van werkingskosten ingevolge een conventie	2.400	6.000	6.000	6.000	6.000	6.000	32.400
GBB_OND	0800-00	Gewoon basisonderwijs	O	7000160	Opbrengsten schoolmaaltijden	-21.000	0	0	0	0	0	-21.000
GBB_OND	0800-00	Gewoon basisonderwijs	O	7405020	Specifieke werkingsubsidies - personeel - wedde onderwijzend personeel	-50.000	-50.000	-50.000	-50.000	-50.000	-50.000	-300.000
GBB_P&OG	0010-00	Algemene overdrachten tussen de verschillende bestuurlijke niveaus	U	6212000	Werkgeversbijdragen contractueel personeel	2.550	10.305	10.690	0	0	0	23.545
GBB_P&OG	0100-00	Politieke organen	U	6200000	Bezoldigingen - uitvoerende mandatarissen	0	-5.098	-5.176	-5.132	-5.235	-5.339	-25.980
GBB_P&OG	0100-00	Politieke organen	U	6210000	Werkgeversbijdragen uitvoerende mandatarissen	0	-166	-169	-173	-176	-180	-864

Meerjarenplanaanpassing 1 2020-2025 'Anzegem morgen'—Overzicht verschil jaarbudgetrekeningen exploitatie gesorteerd per actie, beleidsitem en algemene rekening  
Gemeente en OCMW Anzegem (0207.484.780)  
Rapportperiodes: 2020-2025

Actie	Beleidsitem	Beleidsitem omschrijving	U/O	AR	Algemene rekening omschrijving	2020	2021	2022	2023	2024	2025	Totaal
GBB_P&OG	0100-00	Politieke organen	U	6240000	Pensioenen politiek personeel	3.500	-4.700	-4.860	-5.025	-5.200	-5.370	-21.655
GBB_P&OG	0110-00	Secretariaat	U	6201000	Bezoldigingen - vastbenoemd personeel	0	-3.357	-3.488	-3.559	-3.630	-3.739	-17.773
GBB_P&OG	0110-00	Secretariaat	U	6202000	Bezoldigingen contractueel personeel	8.500	34.350	35.625	0	0	0	78.475
GBB_P&OG	0110-00	Secretariaat	U	6211000	Werkgeversbijdragen vast benoemd personeel	0	-1.401	-1.587	-1.619	-1.658	-1.712	-7.977
GBB_P&OG	0110-00	Secretariaat	U	6222000	Tweede pensioenpijler contractuelen (premie)	255	1.030	1.070	0	0	0	2.355
GBB_P&OG	0110-00	Secretariaat	U	6230020	Maaltijdcheques	530	1.530	1.530	230	230	230	4.280
GBB_P&OG	0111-00	Dienst Financiën	U	6201000	Bezoldigingen - vastbenoemd personeel	-650	-3.274	-3.339	-3.406	-3.474	-3.543	-17.686
GBB_P&OG	0111-00	Dienst Financiën	U	6202000	Bezoldigingen contractueel personeel	0	3.225	3.334	3.439	3.592	3.645	17.235
GBB_P&OG	0111-00	Dienst Financiën	U	6211000	Werkgeversbijdragen vast benoemd personeel	0	-1.365	-1.526	-1.557	-1.588	-1.619	-7.655
GBB_P&OG	0111-00	Dienst Financiën	U	6212000	Werkgeversbijdragen contractueel personeel	0	-532	-545	-558	-573	-587	-2.795
GBB_P&OG	0111-00	Dienst Financiën	U	6212001	Tweede pensioenpijler contractuelen - werkgeversbijdrage	0	-5	-5	-5	-5	-5	-25
GBB_P&OG	0111-00	Dienst Financiën	U	6222000	Tweede pensioenpijler contractuelen (premie)	2.470	2.715	2.780	2.850	2.920	2.995	16.730
GBB_P&OG	0111-00	Dienst Financiën	U	6230011	Tweede pensioenpijler contractuelen (premie)	-2.470	-2.715	-2.780	-2.850	-2.920	-2.995	-16.730
GBB_P&OG	0111-00	Dienst Financiën	U	6230020	Maaltijdcheques	460	460	460	460	460	460	2.760
GBB_P&OG	0112-00	Dienst Personeel en Organisatie	U	6152090	Vrijwilligerswerk	500	0	0	0	0	0	500
GBB_P&OG	0112-00	Dienst Personeel en Organisatie	U	6201000	Bezoldigingen - vastbenoemd personeel	0	-1.698	-1.812	-1.861	-1.908	-2.066	-9.345
GBB_P&OG	0112-00	Dienst Personeel en Organisatie	U	6202000	Bezoldigingen contractueel personeel	0	-1.568	-1.634	-1.705	-1.749	-1.793	-8.449
GBB_P&OG	0112-00	Dienst Personeel en Organisatie	U	6211000	Werkgeversbijdragen vast benoemd personeel	0	-701	-821	-843	-865	-938	-4.168
GBB_P&OG	0112-00	Dienst Personeel en Organisatie	U	6212000	Werkgeversbijdragen contractueel personeel	0	-458	-477	-498	-511	-524	-2.468
GBB_P&OG	0112-00	Dienst Personeel en Organisatie	U	6212001	Tweede pensioenpijler contractuelen - werkgeversbijdrage	0	-4	-4	-4	-4	-5	-21
GBB_P&OG	0112-00	Dienst Personeel en Organisatie	U	6222000	Tweede pensioenpijler contractuelen (premie)	2.295	2.400	2.500	2.610	2.675	2.745	15.225
GBB_P&OG	0112-00	Dienst Personeel en Organisatie	U	6230011	Tweede pensioenpijler contractuelen (premie)	-2.295	-2.400	-2.500	-2.610	-2.675	-2.745	-15.225
GBB_P&OG	0112-00	Dienst Personeel en Organisatie	U	6230020	Maaltijdcheques	460	460	460	460	460	460	2.760
GBB_P&OG	0119-01	Dienst ICT-Archief	U	6202000	Bezoldigingen contractueel personeel	6.000	20.794	21.719	-2.349	-2.427	-2.499	41.238
GBB_P&OG	0119-01	Dienst ICT-Archief	U	6212000	Werkgeversbijdragen contractueel personeel	-1.500	7.045	7.425	-686	-767	-730	10.787
GBB_P&OG	0119-01	Dienst ICT-Archief	U	6212001	Tweede pensioenpijler contractuelen - werkgeversbijdrage	0	-6	-6	-6	-6	-6	-30
GBB_P&OG	0119-01	Dienst ICT-Archief	U	6222000	Tweede pensioenpijler contractuelen (premie)	3.270	3.375	3.490	3.595	3.715	3.825	21.270
GBB_P&OG	0119-01	Dienst ICT-Archief	U	6230011	Tweede pensioenpijler contractuelen (premie)	-3.270	-3.375	-3.490	-3.595	-3.715	-3.825	-21.270
GBB_P&OG	0119-01	Dienst ICT-Archief	U	6230020	Maaltijdcheques	475	975	975	288	288	288	3.289
GBB_P&OG	0119-02	Dienst Communicatie, informatie en klachtenbehandeling	U	6201000	Bezoldigingen - vastbenoemd personeel	-4.120	-1.044	-1.094	-1.118	-1.172	-1.250	-9.798
GBB_P&OG	0119-02	Dienst Communicatie, informatie en klachtenbehandeling	U	6211000	Werkgeversbijdragen vast benoemd personeel	-2.000	-433	-497	-508	-450	-464	-4.352
GBB_P&OG	0119-02	Dienst Communicatie, informatie en klachtenbehandeling	U	6230020	Maaltijdcheques	115	115	115	115	115	115	690
GBB_P&OG	0119-10	Dienst van de Gebouwen	U	6202000	Bezoldigingen contractueel personeel	-6.485	-6.873	-6.941	-7.024	-7.195	-7.345	-41.863
GBB_P&OG	0119-10	Dienst van de Gebouwen	U	6212000	Werkgeversbijdragen contractueel personeel	-2.320	-1.993	-2.013	-2.037	-2.086	-2.130	-12.579
GBB_P&OG	0119-10	Dienst van de Gebouwen	U	6212001	Tweede pensioenpijler contractuelen - werkgeversbijdrage	0	-21	-21	-21	-22	-22	-107
GBB_P&OG	0119-10	Dienst van de Gebouwen	U	6222000	Tweede pensioenpijler contractuelen (premie)	11.990	12.270	12.390	12.540	12.845	13.115	75.150
GBB_P&OG	0119-10	Dienst van de Gebouwen	U	6230011	Tweede pensioenpijler contractuelen (premie)	-11.990	-12.270	-12.390	-12.540	-12.845	-13.115	-75.150
GBB_P&OG	0119-10	Dienst van de Gebouwen	U	6230020	Maaltijdcheques	1.180	1.180	1.180	1.180	1.180	1.180	7.080
GBB_P&OG	0119-80	Busvervoer	U	6202000	Bezoldigingen contractueel personeel	12.275	12.138	11.844	11.790	11.757	11.720	71.524
GBB_P&OG	0119-80	Busvervoer	U	6212000	Werkgeversbijdragen contractueel personeel	3.255	3.241	3.153	3.137	3.127	3.116	19.029
GBB_P&OG	0119-80	Busvervoer	U	6212001	Tweede pensioenpijler contractuelen - werkgeversbijdrage	0	-2	-3	-3	-3	-3	-14
GBB_P&OG	0119-80	Busvervoer	U	6222000	Tweede pensioenpijler contractuelen (premie)	1.280	1.320	1.770	1.850	1.900	1.960	10.080
GBB_P&OG	0119-80	Busvervoer	U	6230011	Tweede pensioenpijler contractuelen (premie)	-1.280	-1.320	-1.770	-1.850	-1.900	-1.960	-10.080
GBB_P&OG	0119-80	Busvervoer	U	6230020	Maaltijdcheques	138	138	138	138	138	138	828
GBB_P&OG	0119-90	Overige algemene diensten - niet verdeelde ontvangsten en uitgaven	U	6152000	Diverse erelonen, vergoedingen en dienstverleningen	-10.000	-10.000	-10.000	-10.000	-10.000	-10.000	-60.000
GBB_P&OG	0119-90	Overige algemene diensten - niet verdeelde ontvangsten en uitgaven	U	6152090	Vrijwilligerswerk	-17.000	-17.000	-17.000	-17.000	-17.000	-17.000	-102.000

Meerjarenplanaanpassing 1 2020-2025 'Anzegem morgen'—Overzicht verschil jaarbudgetrekeningen exploitatie gesorteerd per actie, beleidsitem en algemene rekening  
Gemeente en OCMW Anzegem (0207.484.780)  
Rapporteringsperiode: 2020-2025



Actie	Beleidsitem	Beleidsitem omschrijving	U/O	AR	Algemene rekening omschrijving	2020	2021	2022	2023	2024	2025	Totaal
GBB_P&OG	0119-90	Overige algemene diensten - niet verdeelde ontvangsten en uitgaven	U	6153010	Dienstverplaatsingen	-3.000	0	0	0	0	0	-3.000
GBB_P&OG	0119-90	Overige algemene diensten - niet verdeelde ontvangsten en uitgaven	U	6203000	Bezoldigingen - studenten en monitoren	17.500	-1.253	-1.278	-1.304	-1.330	-1.356	10.979
GBB_P&OG	0119-90	Overige algemene diensten - niet verdeelde ontvangsten en uitgaven	U	6213000	Werkgeversbijdragen studenten en monitoren	0	-69	-70	-72	0	-75	-286
GBB_P&OG	0119-90	Overige algemene diensten - niet verdeelde ontvangsten en uitgaven	U	6230010	Verzekeringen personeel	8.980	9.160	9.350	9.530	9.720	9.895	56.635
GBB_P&OG	0119-90	Overige algemene diensten - niet verdeelde ontvangsten en uitgaven	U	6230030	Vergoeding woon-werk verkeer	2.400	2.400	2.400	2.400	2.400	2.400	14.400
GBB_P&OG	0119-90	Overige algemene diensten - niet verdeelde ontvangsten en uitgaven	U	6230040	Arbeidsgeneeskundige dienst	20.000	0	0	0	0	0	20.000
GBB_P&OG	0119-90	Overige algemene diensten - niet verdeelde ontvangsten en uitgaven	U	6230090	Voordelen bovenop het loon	23.000	11.500	11.500	11.500	11.500	11.500	80.500
GBB_P&OG	0130-00	Dienst Burgerzaken	U	6201000	Bezoldigingen - vastbenoemd personeel	0	-2.363	-2.790	-2.811	-2.530	-2.579	-13.073
GBB_P&OG	0130-00	Dienst Burgerzaken	U	6202000	Bezoldigingen contractueel personeel	-16.910	-2.228	-2.275	-2.391	-2.457	-2.528	-28.789
GBB_P&OG	0130-00	Dienst Burgerzaken	U	6211000	Werkgeversbijdragen vast benoemd personeel	0	-977	-1.280	-1.262	-1.148	-1.171	-5.838
GBB_P&OG	0130-00	Dienst Burgerzaken	U	6212000	Werkgeversbijdragen contractueel personeel	-4.550	-657	-671	-705	-725	-746	-8.054
GBB_P&OG	0130-00	Dienst Burgerzaken	U	6212001	Tweede pensioenpijler contractuelen - werkgeversbijdrage	0	-6	-6	-6	-6	-6	-30
GBB_P&OG	0130-00	Dienst Burgerzaken	U	6222000	Tweede pensioenpijler contractuelen (premie)	3.210	3.410	3.480	3.660	3.760	3.870	21.390
GBB_P&OG	0130-00	Dienst Burgerzaken	U	6230011	Tweede pensioenpijler contractuelen (premie)	-3.210	-3.410	-3.480	-3.660	-3.760	-3.870	-21.390
GBB_P&OG	0130-00	Dienst Burgerzaken	U	6230020	Maaltijdcheques	608	608	608	608	608	608	3.648
GBB_P&OG	0160-00	Internationale solidariteit	U	6202000	Bezoldigingen contractueel personeel	0	-230	-235	-240	-244	-249	-1.198
GBB_P&OG	0160-00	Internationale solidariteit	U	6212000	Werkgeversbijdragen contractueel personeel	0	-67	-69	-70	-71	-73	-350
GBB_P&OG	0160-00	Internationale solidariteit	U	6212001	Tweede pensioenpijler contractuelen - werkgeversbijdrage	0	-1	-1	-1	-1	-1	-5
GBB_P&OG	0160-00	Internationale solidariteit	U	6222000	Tweede pensioenpijler contractuelen (premie)	345	355	360	370	375	380	2.185
GBB_P&OG	0160-00	Internationale solidariteit	U	6230011	Tweede pensioenpijler contractuelen (premie)	-345	-355	-360	-370	-375	-380	-2.185
GBB_P&OG	0160-00	Internationale solidariteit	U	6230020	Maaltijdcheques	29	29	29	29	29	29	174
GBB_P&OG	0200-00	Dienst Gemeentelijke Infrastructuur - niet-verdeelde ontvangsten en uitgaven	U	6201000	Bezoldigingen - vastbenoemd personeel	0	-1.500	-1.530	-1.560	-1.591	-1.623	-7.804
GBB_P&OG	0200-00	Dienst Gemeentelijke Infrastructuur - niet-verdeelde ontvangsten en uitgaven	U	6202000	Bezoldigingen contractueel personeel	25.000	22.056	21.983	25.920	25.851	25.740	146.550
GBB_P&OG	0200-00	Dienst Gemeentelijke Infrastructuur - niet-verdeelde ontvangsten en uitgaven	U	6211000	Werkgeversbijdragen vast benoemd personeel	0	-625	-699	-713	-727	-742	-3.506
GBB_P&OG	0200-00	Dienst Gemeentelijke Infrastructuur - niet-verdeelde ontvangsten en uitgaven	U	6212000	Werkgeversbijdragen contractueel personeel	15.000	14.137	14.116	14.097	14.077	14.045	85.472
GBB_P&OG	0200-00	Dienst Gemeentelijke Infrastructuur - niet-verdeelde ontvangsten en uitgaven	U	6212001	Tweede pensioenpijler contractuelen - werkgeversbijdrage	0	-7	-8	-8	-8	-8	-39
GBB_P&OG	0200-00	Dienst Gemeentelijke Infrastructuur - niet-verdeelde ontvangsten en uitgaven	U	6222000	Tweede pensioenpijler contractuelen (premie)	4.020	5.255	5.365	5.465	5.570	5.750	31.425
GBB_P&OG	0200-00	Dienst Gemeentelijke Infrastructuur - niet-verdeelde ontvangsten en uitgaven	U	6230011	Tweede pensioenpijler contractuelen (premie)	-4.020	-4.505	-4.615	-4.715	-4.820	-5.000	-27.675
GBB_P&OG	0200-00	Dienst Gemeentelijke Infrastructuur - niet-verdeelde ontvangsten en uitgaven	U	6230020	Maaltijdcheques	460	460	460	460	460	460	2.760
GBB_P&OG	0200-01	Wegen - technische dienst	U	6201000	Bezoldigingen - vastbenoemd personeel	20.000	14.657	14.548	14.431	14.314	14.196	92.146
GBB_P&OG	0200-01	Wegen - technische dienst	U	6202000	Bezoldigingen contractueel personeel	28.955	24.933	26.689	27.810	28.398	29.541	166.326
GBB_P&OG	0200-01	Wegen - technische dienst	U	6211000	Werkgeversbijdragen vast benoemd personeel	6.000	-2.207	-2.469	-2.523	-2.575	-2.630	-6.404
GBB_P&OG	0200-01	Wegen - technische dienst	U	6212000	Werkgeversbijdragen contractueel personeel	8.455	7.278	7.790	8.115	8.287	8.623	48.548
GBB_P&OG	0200-01	Wegen - technische dienst	U	6212001	Tweede pensioenpijler contractuelen - werkgeversbijdrage	75	65	70	69	74	90	443

Meerjarenplanaanpassing 1 2020-2025 'Anzegem morgen'—Overzicht verschil jaarbudgetrekeningen exploitatie gesorteerd per actie, beleidsitem en algemene rekening  
Gemeente en OCMW Anzegem (0207.484.780)  
Rapporteringsperiode: 2020-2025

Actie	Beleidsitem	Beleidsitem omschrijving	U/O	AR	Algemene rekening omschrijving	2020	2021	2022	2023	2024	2025	Totaal
GBB_P&OG	0200-01	Wegen - technische dienst	U	6222000	Tweede pensioenpijler contractuelen (premie)	7.955	8.175	8.365	8.640	8.895	9.110	51.140
GBB_P&OG	0200-01	Wegen - technische dienst	U	6230011	Tweede pensioenpijler contractuelen (premie)	-7.955	-8.175	-8.365	-8.640	-8.895	-9.110	-51.140
GBB_P&OG	0200-01	Wegen - technische dienst	U	6230020	Maaltijdcheques	3.222	3.222	3.222	3.222	3.222	3.222	19.332
GBB_P&OG	0200-01	Wegen - technische dienst	O	7450010	Werknemersbijdrage maaltijdcheques	250	250	250	250	250	250	1.500
GBB_P&OG	0309-00	Overig afvalbeheer (o.m. containerpark)	U	6201000	Bezoldigingen - vastbenoemd personeel	0	-520	-530	-541	-551	-562	-2.704
GBB_P&OG	0309-00	Overig afvalbeheer (o.m. containerpark)	U	6202000	Bezoldigingen contractueel personeel	0	-2.867	-2.939	-3.040	-3.124	-3.200	-15.170
GBB_P&OG	0309-00	Overig afvalbeheer (o.m. containerpark)	U	6211000	Werkgeversbijdragen vast benoemd personeel	0	-216	-241	-246	-251	-256	-1.210
GBB_P&OG	0309-00	Overig afvalbeheer (o.m. containerpark)	U	6212000	Werkgeversbijdragen contractueel personeel	0	-837	-858	-888	-905	-934	-4.422
GBB_P&OG	0309-00	Overig afvalbeheer (o.m. containerpark)	U	6212001	Tweede pensioenpijler contractuelen - werkgeversbijdrage	0	-7	-7	-8	-8	-8	-38
GBB_P&OG	0309-00	Overig afvalbeheer (o.m. containerpark)	U	6222000	Tweede pensioenpijler contractuelen (premie)	4.275	4.390	4.500	4.650	4.780	4.900	27.495
GBB_P&OG	0309-00	Overig afvalbeheer (o.m. containerpark)	U	6230011	Tweede pensioenpijler contractuelen (premie)	-4.275	-4.390	-4.500	-4.650	-4.780	-4.900	-27.495
GBB_P&OG	0309-00	Overig afvalbeheer (o.m. containerpark)	U	6230020	Maaltijdcheques	518	518	518	518	518	518	3.108
GBB_P&OG	0329-00	Overige vermindering van milieuverontreiniging - algemeen	U	6202000	Bezoldigingen contractueel personeel	0	-1.080	-1.113	-1.135	-1.158	-1.180	-5.666
GBB_P&OG	0329-00	Overige vermindering van milieuverontreiniging - algemeen	U	6212000	Werkgeversbijdragen contractueel personeel	0	-324	-334	-341	-347	-354	-1.700
GBB_P&OG	0329-00	Overige vermindering van milieuverontreiniging - algemeen	U	6212001	Tweede pensioenpijler contractuelen - werkgeversbijdrage	0	-3	-3	-3	-3	-3	-15
GBB_P&OG	0329-00	Overige vermindering van milieuverontreiniging - algemeen	U	6222000	Tweede pensioenpijler contractuelen (premie)	1.590	1.655	1.705	1.740	1.775	1.805	10.270
GBB_P&OG	0329-00	Overige vermindering van milieuverontreiniging - algemeen	U	6230011	Tweede pensioenpijler contractuelen (premie)	-1.590	-1.655	-1.705	-1.740	-1.775	-1.805	-10.270
GBB_P&OG	0329-00	Overige vermindering van milieuverontreiniging - algemeen	U	6230020	Maaltijdcheques	115	115	115	115	115	115	690
GBB_P&OG	0490-00	Overige elementen van openbare orde en veiligheid	U	6202000	Bezoldigingen contractueel personeel	0	-520	-530	-541	-569	-618	-2.778
GBB_P&OG	0490-00	Overige elementen van openbare orde en veiligheid	U	6212000	Werkgeversbijdragen contractueel personeel	0	-153	-156	-160	-168	-182	-819
GBB_P&OG	0490-00	Overige elementen van openbare orde en veiligheid	U	6212001	Tweede pensioenpijler contractuelen - werkgeversbijdrage	0	-1	-1	-1	-1	-2	-6
GBB_P&OG	0490-00	Overige elementen van openbare orde en veiligheid	U	6222000	Tweede pensioenpijler contractuelen (premie)	785	795	815	830	875	945	5.045
GBB_P&OG	0490-00	Overige elementen van openbare orde en veiligheid	U	6230011	Tweede pensioenpijler contractuelen (premie)	-785	-795	-815	-830	-875	-945	-5.045
GBB_P&OG	0490-00	Overige elementen van openbare orde en veiligheid	U	6230020	Maaltijdcheques	58	58	58	58	58	58	348
GBB_P&OG	0521-00	Toerisme	U	6202000	Bezoldigingen contractueel personeel	0	-802	-818	-834	-850	-867	-4.171
GBB_P&OG	0521-00	Toerisme	U	6212000	Werkgeversbijdragen contractueel personeel	0	-237	-241	-246	-251	-256	-1.231
GBB_P&OG	0521-00	Toerisme	U	6212001	Tweede pensioenpijler contractuelen - werkgeversbijdrage	0	-2	-2	-2	-2	-2	-10
GBB_P&OG	0521-00	Toerisme	U	6222000	Tweede pensioenpijler contractuelen (premie)	1.160	1.230	1.255	1.280	1.300	1.325	7.550
GBB_P&OG	0521-00	Toerisme	U	6230011	Tweede pensioenpijler contractuelen (premie)	-1.160	-1.230	-1.255	-1.280	-1.300	-1.325	-7.550
GBB_P&OG	0521-00	Toerisme	U	6230020	Maaltijdcheques	86	86	86	86	86	86	516
GBB_P&OG	0600-00	Ruimtelijke planning	U	6201000	Bezoldigingen - vastbenoemd personeel	0	-1.383	-1.442	-1.471	-1.500	-1.529	-7.325
GBB_P&OG	0600-00	Ruimtelijke planning	U	6202000	Bezoldigingen contractueel personeel	-20.435	-4.863	-5.069	-5.255	-5.406	-5.637	-46.665
GBB_P&OG	0600-00	Ruimtelijke planning	U	6211000	Werkgeversbijdragen vast benoemd personeel	0	-576	-658	-671	-685	-699	-3.289
GBB_P&OG	0600-00	Ruimtelijke planning	U	6212000	Werkgeversbijdragen contractueel personeel	0	-1.449	-1.510	-1.566	-1.611	-1.680	-7.816
GBB_P&OG	0600-00	Ruimtelijke planning	U	6212001	Tweede pensioenpijler contractuelen - werkgeversbijdrage	0	-12	-13	-13	-14	-14	-66
GBB_P&OG	0600-00	Ruimtelijke planning	U	6222000	Tweede pensioenpijler contractuelen (premie)	6.915	7.440	7.755	8.040	8.275	8.625	47.050
GBB_P&OG	0600-00	Ruimtelijke planning	U	6230011	Tweede pensioenpijler contractuelen (premie)	-6.915	-7.440	-7.755	-8.040	-8.275	-8.625	-47.050
GBB_P&OG	0600-00	Ruimtelijke planning	U	6230020	Maaltijdcheques	679	679	679	679	679	679	4.074
GBB_P&OG	0680-00	Groene ruimte	U	6201000	Bezoldigingen - vastbenoemd personeel	-31.050	-31.572	-31.609	-31.649	-31.714	-31.752	-189.346
GBB_P&OG	0680-00	Groene ruimte	U	6202000	Bezoldigingen contractueel personeel	0	-4.035	-4.173	-4.286	-4.426	-4.556	-21.476
GBB_P&OG	0680-00	Groene ruimte	U	6211000	Werkgeversbijdragen vast benoemd personeel	-14.000	-14.692	-14.761	-14.784	-14.806	-14.824	-87.867
GBB_P&OG	0680-00	Groene ruimte	U	6212000	Werkgeversbijdragen contractueel personeel	0	-1.170	-1.201	-1.243	-1.284	-1.321	-6.219
GBB_P&OG	0680-00	Groene ruimte	U	6212001	Tweede pensioenpijler contractuelen - werkgeversbijdrage	0	-10	-10	-11	-11	-11	-53

Meerjarenplanaanpassing 1 2020-2025 'Anzegem morgen' – Overzicht verschil jaarbudgetrekeningen exploitatie gesorteerd per actie, beleidsitem en algemene rekening  
Gemeente en OCMW Anzegem (0207.484.780)  
Rapporteringsperiode: 2020-2025

Actie	Beleidsitem	Beleidsitem omschrijving	U/O	AR	Algemene rekening omschrijving	2020	2021	2022	2023	2024	2025	Totaal
GBB_P&OG	0680-00	Groene ruimte	U	6222000	Tweede pensioenpijler contractuelen (premie)	5.975	6.175	6.385	6.560	6.775	6.970	<b>38.840</b>
GBB_P&OG	0680-00	Groene ruimte	U	6230011	Tweede pensioenpijler contractuelen (premie)	-5.975	-6.175	-6.385	-6.560	-6.775	-6.970	<b>-38.840</b>
GBB_P&OG	0680-00	Groene ruimte	U	6230020	Maaltijdcheques	900	900	900	900	900	900	<b>5.400</b>
GBB_P&OG	0703-00	Bibliotheken	U	6201000	Bezoldigingen - vastbenoemd personeel	0	-1.061	-1.094	-1.137	-1.172	-1.216	<b>-5.680</b>
GBB_P&OG	0703-00	Bibliotheken	U	6202000	Bezoldigingen contractueel personeel	0	-2.313	-2.391	-2.466	-2.545	-2.625	<b>-12.340</b>
GBB_P&OG	0703-00	Bibliotheken	U	6211000	Werkgeversbijdragen vast benoemd personeel	0	-440	-497	-518	-533	-554	<b>-2.542</b>
GBB_P&OG	0703-00	Bibliotheken	U	6212000	Werkgeversbijdragen contractueel personeel	0	-675	-698	-720	-743	-767	<b>-3.603</b>
GBB_P&OG	0703-00	Bibliotheken	U	6212001	Tweede pensioenpijler contractuelen - werkgeversbijdrage	0	-6	-6	-6	-6	-7	<b>-31</b>
GBB_P&OG	0703-00	Bibliotheken	U	6222000	Tweede pensioenpijler contractuelen (premie)	3.535	3.655	3.780	3.900	4.025	4.150	<b>23.045</b>
GBB_P&OG	0703-00	Bibliotheken	U	6230011	Tweede pensioenpijler contractuelen (premie)	-3.535	-3.655	-3.780	-3.900	-4.025	-4.150	<b>-23.045</b>
GBB_P&OG	0703-00	Bibliotheken	U	6230020	Maaltijdcheques	403	403	403	403	403	403	<b>2.418</b>
GBB_P&OG	0705-00	Gemeenschapscentrum - algemeen	U	6201000	Bezoldigingen - vastbenoemd personeel	0	-1.495	-1.530	-1.560	-1.591	-1.623	<b>-7.799</b>
GBB_P&OG	0705-00	Gemeenschapscentrum - algemeen	U	6202000	Bezoldigingen contractueel personeel	12.000	-2.300	-2.364	-2.421	-2.474	-2.534	<b>-93</b>
GBB_P&OG	0705-00	Gemeenschapscentrum - algemeen	U	6211000	Werkgeversbijdragen vast benoemd personeel	0	-625	-699	-713	-727	-742	<b>-3.506</b>
GBB_P&OG	0705-00	Gemeenschapscentrum - algemeen	U	6212000	Werkgeversbijdragen contractueel personeel	3.830	-672	-690	-707	-723	-740	<b>298</b>
GBB_P&OG	0705-00	Gemeenschapscentrum - algemeen	U	6212001	Tweede pensioenpijler contractuelen - werkgeversbijdrage	0	-7	-8	-8	-8	-8	<b>-39</b>
GBB_P&OG	0705-00	Gemeenschapscentrum - algemeen	U	6222000	Tweede pensioenpijler contractuelen (premie)	3.935	4.190	4.305	4.410	4.505	4.615	<b>25.960</b>
GBB_P&OG	0705-00	Gemeenschapscentrum - algemeen	U	6230011	Tweede pensioenpijler contractuelen (premie)	-3.935	-4.190	-4.305	-4.410	-4.505	-4.615	<b>-25.960</b>
GBB_P&OG	0705-00	Gemeenschapscentrum - algemeen	U	6230020	Maaltijdcheques	391	391	391	391	391	391	<b>2.346</b>
GBB_P&OG	0705-01	Uitleendienst	U	6201000	Bezoldigingen - vastbenoemd personeel	0	-867	-885	-902	-919	-937	<b>-4.510</b>
GBB_P&OG	0705-01	Uitleendienst	U	6211000	Werkgeversbijdragen vast benoemd personeel	0	-358	-400	-408	-416	-425	<b>-2.007</b>
GBB_P&OG	0705-01	Uitleendienst	U	6230020	Maaltijdcheques	115	115	115	115	115	115	<b>690</b>
GBB_P&OG	0741-00	Sportpromotie en -evenementen - werking dienst	U	6201000	Bezoldigingen - vastbenoemd personeel	-6.320	-1.167	-1.190	-1.213	-1.237	-1.261	<b>-12.388</b>
GBB_P&OG	0741-00	Sportpromotie en -evenementen - werking dienst	U	6202000	Bezoldigingen contractueel personeel	-9.785	-756	-792	-876	-917	-937	<b>-14.063</b>
GBB_P&OG	0741-00	Sportpromotie en -evenementen - werking dienst	U	6211000	Werkgeversbijdragen vast benoemd personeel	-2.600	-484	-542	-552	-563	-575	<b>-5.316</b>
GBB_P&OG	0741-00	Sportpromotie en -evenementen - werking dienst	U	6212000	Werkgeversbijdragen contractueel personeel	-3.535	-221	-231	-256	-265	-274	<b>-4.782</b>
GBB_P&OG	0741-00	Sportpromotie en -evenementen - werking dienst	U	6212001	Tweede pensioenpijler contractuelen - werkgeversbijdrage	0	-3	-3	-3	-3	-3	<b>-15</b>
GBB_P&OG	0741-00	Sportpromotie en -evenementen - werking dienst	U	6222000	Tweede pensioenpijler contractuelen (premie)	1.400	1.430	1.500	1.660	1.705	1.775	<b>9.470</b>
GBB_P&OG	0741-00	Sportpromotie en -evenementen - werking dienst	U	6230011	Tweede pensioenpijler contractuelen (premie)	-1.400	-1.430	-1.500	-1.660	-1.705	-1.775	<b>-9.470</b>
GBB_P&OG	0741-00	Sportpromotie en -evenementen - werking dienst	U	6230020	Maaltijdcheques	230	230	230	230	230	230	<b>1.380</b>
GBB_P&OG	0751-00	Jeugd - werking dienst	U	6202000	Bezoldigingen contractueel personeel	-16.550	-2.195	-2.304	-2.423	-2.496	-2.590	<b>-28.558</b>
GBB_P&OG	0751-00	Jeugd - werking dienst	U	6212000	Werkgeversbijdragen contractueel personeel	-12.115	-641	-673	-708	-729	-756	<b>-15.622</b>
GBB_P&OG	0751-00	Jeugd - werking dienst	U	6212001	Tweede pensioenpijler contractuelen - werkgeversbijdrage	0	-6	-6	0	-7	-7	<b>-26</b>
GBB_P&OG	0751-00	Jeugd - werking dienst	U	6222000	Tweede pensioenpijler contractuelen (premie)	3.345	3.515	3.690	3.880	4.000	4.150	<b>22.580</b>
GBB_P&OG	0751-00	Jeugd - werking dienst	U	6230011	Tweede pensioenpijler contractuelen (premie)	-3.345	-3.515	-3.690	-3.880	-4.000	-4.150	<b>-22.580</b>
GBB_P&OG	0751-00	Jeugd - werking dienst	U	6230020	Maaltijdcheques	345	345	345	345	345	345	<b>2.070</b>
GBB_P&OG	0800-00	Gewoon basisonderwijs	U	6153010	Dienstverplaatsingen	1.000	1.000	1.000	1.000	1.000	1.000	<b>6.000</b>
GBB_P&OG	0800-00	Gewoon basisonderwijs	U	6207000	Bezoldigingen - onderwijzend personeel tiv het bestuur	0	-342	-342	-342	-342	-342	<b>-1.710</b>
GBB_P&OG	0945-00	Kinderopvang	U	6201000	Bezoldigingen - vastbenoemd personeel	0	-1.059	-1.095	-1.153	-1.213	-1.236	<b>-5.756</b>
GBB_P&OG	0945-00	Kinderopvang	U	6202000	Bezoldigingen contractueel personeel	-30.675	-11.809	-12.157	-12.481	-12.895	-13.269	<b>-93.286</b>
GBB_P&OG	0945-00	Kinderopvang	U	6211000	Werkgeversbijdragen vast benoemd personeel	0	-439	-498	-525	-552	-563	<b>-2.577</b>
GBB_P&OG	0945-00	Kinderopvang	U	6212000	Werkgeversbijdragen contractueel personeel	-8.810	-3.448	-3.550	-3.644	-3.765	-3.875	<b>-27.092</b>
GBB_P&OG	0945-00	Kinderopvang	U	6212001	Tweede pensioenpijler contractuelen - werkgeversbijdrage	0	-37	-38	-39	-40	-41	<b>-195</b>
GBB_P&OG	0945-00	Kinderopvang	U	6222000	Tweede pensioenpijler contractuelen (premie)	19.990	20.840	21.450	22.025	22.755	23.415	<b>130.475</b>
GBB_P&OG	0945-00	Kinderopvang	U	6230011	Tweede pensioenpijler contractuelen (premie)	-19.990	-20.840	-21.450	-22.025	-22.755	-23.415	<b>-130.475</b>
GBB_P&OG	0945-00	Kinderopvang	U	6230020	Maaltijdcheques	1.990	1.990	1.990	1.990	1.990	1.990	<b>11.940</b>
GBB_P&OG	0959-00	Overige verrichtingen betreffende ouderen	U	6201000	Bezoldigingen - vastbenoemd personeel	0	-3.549	-3.630	-3.701	-3.774	-3.848	<b>-18.502</b>
GBB_P&OG	0959-00	Overige verrichtingen betreffende ouderen	U	6202000	Bezoldigingen contractueel personeel	4.610	3.937	3.900	3.851	3.811	3.776	<b>23.885</b>
GBB_P&OG	0959-00	Overige verrichtingen betreffende ouderen	U	6211000	Werkgeversbijdragen vast benoemd personeel	0	-1.474	-1.653	-1.685	-1.719	-1.753	<b>-8.284</b>

Meerjarenplanaanpassing 1 2020-2025 'Anzegem morgen' – Overzicht verschil jaarbudgetrekeningen exploitatie gesorteerd per actie, beleidsitem en algemene rekening  
Gemeente en OCMW Anzegem (0207.484.780)  
Rapporteringsperiode: 2020-2025

Actie	Beleidsitem	Beleidsitem omschrijving	U/O	AR	Algemene rekening omschrijving	2020	2021	2022	2023	2024	2025	Totaal
GBB_P&OG	0959-00	Overige verrichtingen betreffende ouderen	U	6212000	Werkgeversbijdragen contractueel personeel	0	-310	-321	-336	-347	-357	-1.671
GBB_P&OG	0959-00	Overige verrichtingen betreffende ouderen	U	6212001	Tweede pensioenpijler contractuelen - werkgeversbijdrage	0	-3	-3	-3	-3	-3	-15
GBB_P&OG	0959-00	Overige verrichtingen betreffende ouderen	U	6222000	Tweede pensioenpijler contractuelen (premie)	1.545	1.625	1.685	1.760	1.820	1.875	10.310
GBB_P&OG	0959-00	Overige verrichtingen betreffende ouderen	U	6230011	Tweede pensioenpijler contractuelen (premie)	-1.545	-1.625	-1.685	-1.760	-1.820	-1.875	-10.310
GBB_P&OG	0959-00	Overige verrichtingen betreffende ouderen	U	6230020	Maaltijdcheques	506	506	506	506	506	506	3.036
GBB_P&OG	0990-00	Begraafplaatsen	U	6201000	Bezoldigingen - vastbenoemd personeel	0	-2.343	-2.388	-2.435	-2.483	-2.531	-12.180
GBB_P&OG	0990-00	Begraafplaatsen	U	6202000	Bezoldigingen contractueel personeel	-28.955	-30.880	-32.800	-34.125	-34.895	-36.205	-197.860
GBB_P&OG	0990-00	Begraafplaatsen	U	6211000	Werkgeversbijdragen vast benoemd personeel	0	-966	-1.080	-1.101	-1.124	-1.146	-5.417
GBB_P&OG	0990-00	Begraafplaatsen	U	6212000	Werkgeversbijdragen contractueel personeel	-8.455	-9.020	-9.580	-9.965	-10.190	-10.575	-57.785
GBB_P&OG	0990-00	Begraafplaatsen	U	6212001	Tweede pensioenpijler contractuelen - werkgeversbijdrage	-75	-80	-85	-85	-90	-90	-505
GBB_P&OG	0990-00	Begraafplaatsen	U	6222000	Tweede pensioenpijler contractuelen (premie)	870	930	985	1.025	1.050	1.090	5.950
GBB_P&OG	0990-00	Begraafplaatsen	U	6230011	Tweede pensioenpijler contractuelen (premie)	-870	-930	-985	-1.025	-1.050	-1.090	-5.950
GBB_P&OG	0990-00	Begraafplaatsen	U	6230020	Maaltijdcheques	-1.294	-1.294	-1.294	-1.294	-1.294	-1.294	-7.764
GBB_P&OG	0990-00	Begraafplaatsen	O	7450010	Werknemersbijdrage maaltijdcheques	-250	-250	-250	-250	-250	-250	-1.500
GBB_P&OO	0100-00	Politieke organen	U	6153010	Dienstverplaatsingen	0	0	0	0	0	0	0
GBB_P&OO	0100-00	Politieke organen	U	6200000	Bezoldigingen - uitvoerende mandatarissen	0	-849	-865	-882	-900	-919	-4.415
GBB_P&OO	0100-00	Politieke organen	U	6240000	Pensioenen politiek personeel	-4.000	0	0	0	0	0	-4.000
GBB_P&OO	0119-10	Dienst van de Gebouwen	U	6202000	Bezoldigingen contractueel personeel	0	-777	-793	-808	-824	-840	-4.042
GBB_P&OO	0119-10	Dienst van de Gebouwen	U	6212000	Werkgeversbijdragen contractueel personeel	0	-227	-231	-236	-241	-245	-1.180
GBB_P&OO	0119-10	Dienst van de Gebouwen	U	6212001	Tweede pensioenpijler contractuelen - werkgeversbijdrage	0	-2	-2	-2	-2	-2	-10
GBB_P&OO	0119-10	Dienst van de Gebouwen	U	6222000	Tweede pensioenpijler contractuelen (premie)	1.160	1.190	1.210	1.235	1.260	1.285	7.340
GBB_P&OO	0119-10	Dienst van de Gebouwen	U	6230011	Tweede pensioenpijler contractuelen (premie)	-1.160	-1.190	-1.210	-1.235	-1.260	-1.285	-7.340
GBB_P&OO	0119-10	Dienst van de Gebouwen	U	6230020	Maaltijdcheques	115	230	230	230	230	230	1.265
GBB_P&OO	0119-90	Overige algemene diensten - niet verdeelde ontvangsten en uitgaven	U	6230040	Arbeidsgeneeskundige dienst	3.000	1.000	1.000	1.000	1.000	1.000	8.000
GBB_P&OO	0119-90	Overige algemene diensten - niet verdeelde ontvangsten en uitgaven	U	6230090	Voordelen bovenop het loon	8.400	4.400	4.400	4.400	4.400	4.400	30.400
GBB_P&OO	0119-90	Overige algemene diensten - niet verdeelde ontvangsten en uitgaven	O	7450030	Gerecupereerde kosten - vergoeding arbeidsongevallen	3.500	0	0	0	0	0	3.500
GBB_P&OO	0900-00	Sociale Dienst	U	6201000	Bezoldigingen - vastbenoemd personeel	0	-3.571	-3.717	-3.927	-4.006	-4.155	-19.376
GBB_P&OO	0900-00	Sociale Dienst	U	6202000	Bezoldigingen contractueel personeel	0	-1.983	-2.097	-2.181	-2.259	-2.331	-10.851
GBB_P&OO	0900-00	Sociale Dienst	U	6211000	Werkgeversbijdragen vast benoemd personeel	-8.500	-1.490	-1.710	-1.804	-1.843	-1.912	-17.259
GBB_P&OO	0900-00	Sociale Dienst	U	6212000	Werkgeversbijdragen contractueel personeel	0	-579	-612	-637	-660	-681	-3.169
GBB_P&OO	0900-00	Sociale Dienst	U	6212001	Tweede pensioenpijler contractuelen - werkgeversbijdrage	0	-5	-5	-5	-6	-6	-27
GBB_P&OO	0900-00	Sociale Dienst	U	6222000	Tweede pensioenpijler contractuelen (premie)	2.930	3.030	3.205	3.335	3.455	3.565	19.520
GBB_P&OO	0900-00	Sociale Dienst	U	6230011	Tweede pensioenpijler contractuelen (premie)	-2.930	-3.030	-3.205	-3.335	-3.455	-3.565	-19.520
GBB_P&OO	0900-00	Sociale Dienst	U	6230020	Maaltijdcheques	-380	1.840	1.840	1.840	1.840	1.840	8.820
GBB_P&OO	0904-00	Activering van tewerkstelling	U	6205000	Bezoldigingen art 60§7	0	-1.840	-1.877	-1.915	-1.953	-1.992	-9.577
GBB_P&OO	0904-00	Activering van tewerkstelling	U	6215000	Werkgeversbijdragen art 60§7	0	-539	-550	-561	-572	-584	-2.806
GBB_P&OO	0904-00	Activering van tewerkstelling	U	6230020	Maaltijdcheques	0	460	460	460	460	460	2.300
GBB_P&OO	0904-00	Activering van tewerkstelling	O	7450000	Diverse operationele opbrengsten - gerecupereerde kosten	3.000	0	0	0	0	0	3.000
GBB_P&OO	0909-00	Sociaal Huis - niet-verdeelde ontvangsten en uitgaven	U	6201000	Bezoldigingen - vastbenoemd personeel	-16.000	-3.158	-3.260	-3.367	-3.490	-3.647	-32.922
GBB_P&OO	0909-00	Sociaal Huis - niet-verdeelde ontvangsten en uitgaven	U	6202000	Bezoldigingen contractueel personeel	-14.700	-2.529	-2.617	-2.707	-2.802	-2.891	-28.246
GBB_P&OO	0909-00	Sociaal Huis - niet-verdeelde ontvangsten en uitgaven	U	6211000	Werkgeversbijdragen vast benoemd personeel	0	-1.300	-1.482	-1.608	-1.745	-1.843	-7.978
GBB_P&OO	0909-00	Sociaal Huis - niet-verdeelde ontvangsten en uitgaven	U	6212000	Werkgeversbijdragen contractueel personeel	-10.060	-843	-882	-926	-973	-1.020	-14.704
GBB_P&OO	0909-00	Sociaal Huis - niet-verdeelde ontvangsten en uitgaven	U	6212001	Tweede pensioenpijler contractuelen - werkgeversbijdrage	0	-3	-3	-3	-3	-3	-15
GBB_P&OO	0909-00	Sociaal Huis - niet-verdeelde ontvangsten en uitgaven	U	6222000	Tweede pensioenpijler contractuelen (premie)	1.650	1.705	1.765	1.845	1.905	1.970	10.840
GBB_P&OO	0909-00	Sociaal Huis - niet-verdeelde ontvangsten en uitgaven	U	6230011	Tweede pensioenpijler contractuelen (premie)	-1.650	-1.705	-1.765	-1.845	-1.905	-1.970	-10.840
GBB_P&OO	0909-00	Sociaal Huis - niet-verdeelde ontvangsten en uitgaven	U	6230020	Maaltijdcheques	690	1.380	1.380	1.380	1.380	1.380	7.590

Meerjarenplanaanpassing 1 2020-2025 'Anzegem morgen' - Overzicht verschil jaarbudgetrekeningen exploitatie gesorteerd per actie, beleidsitem en algemene rekening  
Gemeente en OCMW Anzegem (0207.484.780)  
Rapporteringsperiode: 2020-2025

Actie	Beleidsitem	Beleidsitem omschrijving	U/O	AR	Algemene rekening omschrijving	2020	2021	2022	2023	2024	2025	Totaal
GBB_P&OO	0946-00	Thuisbezorgde maaltijden	U	6202000	Bezoldigingen contractueel personeel	0	-292	-310	-331	-341	-352	-1.626
GBB_P&OO	0946-00	Thuisbezorgde maaltijden	U	6212000	Werkgeversbijdragen contractueel personeel	0	-86	-91	-98	-100	-104	-479
GBB_P&OO	0946-00	Thuisbezorgde maaltijden	U	6212001	Tweede pensioenpijler contractuelen - werkgeversbijdrage	0	-1	-1	-1	-1	-1	-5
GBB_P&OO	0946-00	Thuisbezorgde maaltijden	U	6222000	Tweede pensioenpijler contractuelen (premie)	425	450	475	510	520	540	2.920
GBB_P&OO	0946-00	Thuisbezorgde maaltijden	U	6230011	Tweede pensioenpijler contractuelen (premie)	-425	-450	-475	-510	-520	-540	-2.920
GBB_P&OO	0946-00	Thuisbezorgde maaltijden	U	6230020	Maaltijdcheques	0	115	115	115	115	115	575
GBB_P&OO	0947-00	Klusjesdienst	U	6202000	Bezoldigingen contractueel personeel	5.170	0	0	0	0	0	5.170
GBB_P&OO	0947-00	Klusjesdienst	U	6212000	Werkgeversbijdragen contractueel personeel	800	0	0	0	0	0	800
GBB_P&OO	0948-01	Reguliere poetsdienst	U	6202000	Bezoldigingen contractueel personeel	-15.000	-2.139	-2.180	-2.227	-2.270	-2.318	-26.134
GBB_P&OO	0948-01	Reguliere poetsdienst	U	6212000	Werkgeversbijdragen contractueel personeel	-3.245	-625	-637	-650	-663	-677	-6.497
GBB_P&OO	0948-01	Reguliere poetsdienst	U	6212001	Tweede pensioenpijler contractuelen - werkgeversbijdrage	0	-5	-5	-6	-6	-6	-28
GBB_P&OO	0948-01	Reguliere poetsdienst	U	6222000	Tweede pensioenpijler contractuelen (premie)	3.210	3.275	3.340	3.410	3.475	3.545	20.255
GBB_P&OO	0948-01	Reguliere poetsdienst	U	6230011	Tweede pensioenpijler contractuelen (premie)	-3.210	-3.275	-3.340	-3.410	-3.475	-3.545	-20.255
GBB_P&OO	0948-01	Reguliere poetsdienst	U	6230020	Maaltijdcheques	400	729	729	729	729	729	4.045
GBB_P&OO	0948-02	Poetsdienst via dienstencheques	U	6202000	Bezoldigingen contractueel personeel	-25.000	-9.902	-10.157	-10.392	-10.647	-10.882	-76.980
GBB_P&OO	0948-02	Poetsdienst via dienstencheques	U	6212000	Werkgeversbijdragen contractueel personeel	-3.580	-2.891	-2.966	-3.035	-3.109	-3.178	-18.759
GBB_P&OO	0948-02	Poetsdienst via dienstencheques	U	6212001	Tweede pensioenpijler contractuelen - werkgeversbijdrage	0	-25	-25	-26	-27	-27	-130
GBB_P&OO	0948-02	Poetsdienst via dienstencheques	U	6222000	Tweede pensioenpijler contractuelen (premie)	14.700	15.150	15.540	15.900	16.290	16.650	94.230
GBB_P&OO	0948-02	Poetsdienst via dienstencheques	U	6230011	Tweede pensioenpijler contractuelen (premie)	-14.700	-15.150	-15.540	-15.900	-16.290	-16.650	-94.230
GBB_P&OO	0948-02	Poetsdienst via dienstencheques	U	6230020	Maaltijdcheques	-900	3.714	3.714	3.714	3.714	3.714	17.670
GBB_PATG	0119-90	Overige algemene diensten - niet verdeelde ontvangsten en uitgaven	U	6103000	Onderhoud en herstel van onroerende goederen	7.000	0	0	0	0	0	7.000
GBB_PATG	0119-90	Overige algemene diensten - niet verdeelde ontvangsten en uitgaven	U	6110000	Elektriciteit	21.000	21.000	21.000	21.000	21.000	21.000	126.000
GBB_PATG	0119-90	Overige algemene diensten - niet verdeelde ontvangsten en uitgaven	U	6111000	Gas	28.000	28.000	28.000	28.000	28.000	28.000	168.000
GBB_PATG	0119-90	Overige algemene diensten - niet verdeelde ontvangsten en uitgaven	U	6152000	Diverse erelonen, vergoedingen en dienstverleningen	7.500	0	0	0	0	0	7.500
GBB_PATG	0200-00	Dienst Gemeentelijke Infrastructuur - niet-verdeelde ontvangsten en uitgaven	U	6103000	Onderhoud en herstel van onroerende goederen	4.000	0	0	0	0	0	4.000
GBB_PATG	0309-00	Overig afvalbeheer (o.m. containerpark)	U	6103000	Onderhoud en herstel van onroerende goederen	-800	0	0	0	0	0	-800
GBB_PATG	0400-00	Politie	U	6103000	Onderhoud en herstel van onroerende goederen	-500	0	0	0	0	0	-500
GBB_PATG	0521-00	Toerisme	U	6103000	Onderhoud en herstel van onroerende goederen	-10.000	0	0	0	0	0	-10.000
GBB_PATG	0521-00	Toerisme	U	6111000	Gas	1.000	1.000	1.000	1.000	1.000	1.000	6.000
GBB_PATG	0703-00	Bibliotheken	U	6103000	Onderhoud en herstel van onroerende goederen	-500	0	0	0	0	0	-500
GBB_PATG	0703-00	Bibliotheken	U	6111000	Gas	4.000	4.000	4.000	4.000	4.000	4.000	24.000
GBB_PATG	0705-00	Gemeenschapscentrum - algemeen	U	6103000	Onderhoud en herstel van onroerende goederen	10.000	0	0	0	0	0	10.000
GBB_PATG	0710-00	Feesten en plechtigheden	U	6140000	Overige diensten - prestaties van derden	500	0	0	0	0	500	1.000
GBB_PATG	0742-01	Sporthallen	U	6103000	Onderhoud en herstel van onroerende goederen	3.000	0	0	0	0	0	3.000
GBB_PATG	0742-01	Sporthallen	U	6112000	Stookolie	9.000	9.000	9.000	9.000	9.000	9.000	54.000
GBB_PATG	0742-02	Sportterreinen en hun accommodatie	U	6103000	Onderhoud en herstel van onroerende goederen	-4.000	0	0	0	0	0	-4.000
GBB_PATG	0742-02	Sportterreinen en hun accommodatie	U	6112000	Stookolie	-9.000	-9.000	-9.000	-9.000	-9.000	-9.000	-54.000
GBB_PATG	0790-00	Erediensten	U	6103000	Onderhoud en herstel van onroerende goederen	-1.000	0	0	0	0	0	-1.000
GBB_PATG	0800-00	Gewoon basisonderwijs	U	6100000	Huur en huurlasten van onroerende goederen	12.500	37.500	37.500	37.500	37.500	37.500	200.000
GBB_PATG	0800-00	Gewoon basisonderwijs	U	6103000	Onderhoud en herstel van onroerende goederen	7.185	0	0	0	0	0	7.185
GBB_PATG	0800-00	Gewoon basisonderwijs	O	7001000	Opbrengsten uit verhuring	21.450	64.250	64.250	64.250	64.250	64.250	342.700
GBB_PATG	0820-00	Deeltijds kunstonderwijs	U	6103000	Onderhoud en herstel van onroerende goederen	2.000	0	0	0	0	0	2.000
GBB_PATG	0945-00	Kinderopvang	U	6103000	Onderhoud en herstel van onroerende goederen	2.500	0	0	0	0	0	2.500
GBB_PATO	0903-01	LOI Complex Lieven Bauwensstraat	U	6103000	Onderhoud en herstel van onroerende goederen	3.500	2.500	2.500	2.500	2.500	2.500	16.000

Meerjarenplanaanpassing 1 2020-2025 'Anzegem morgen'—Overzicht verschil jaarbudgetrekeningen exploitatie gesorteerd per actie, beleidsitem en algemene rekening  
Gemeente en OCMW Anzegem (0207.484.780)  
Rapporteringsperiode: 2020-2025

Actie	Beleidsitem	Beleidsitem omschrijving	U/O	AR	Algemene rekening omschrijving	2020	2021	2022	2023	2024	2025	Totaal
GBB_PATO	0903-01	LOI Complex Lieven Bauwensstraat	U	6110000	Elektriciteit	-9.000	-9.000	-9.000	-9.000	-9.000	-9.000	-54.000
GBB_PATO	0903-01	LOI Complex Lieven Bauwensstraat	U	6111000	Gas	250	0	0	0	0	0	250
GBB_PATO	0903-01	LOI Complex Lieven Bauwensstraat	U	6120001	Brandverzekering	10	10	10	10	10	10	60
GBB_PATO	0903-02	LOI Klijtberg	U	6110000	Elektriciteit	1.100	1.100	1.100	1.100	1.100	1.100	6.600
GBB_PATO	0909-00	Sociaal Huis - niet-verdeelde ontvangsten en uitgaven	U	6103000	Onderhoud en herstel van onroerende goederen	2.000	2.000	2.000	2.000	2.000	2.000	12.000
GBB_PATO	0909-00	Sociaal Huis - niet-verdeelde ontvangsten en uitgaven	U	6110000	Elektriciteit	6.500	6.500	6.500	6.500	6.500	6.500	39.000
GBB_PATO	0909-00	Sociaal Huis - niet-verdeelde ontvangsten en uitgaven	U	6111000	Gas	-1.250	0	0	0	0	0	-1.250
GBB_PATO	0909-00	Sociaal Huis - niet-verdeelde ontvangsten en uitgaven	U	6120001	Brandverzekering	10	10	10	10	10	10	60
GBB_PATO	0930-00	Sociale huisvesting	U	6110000	Elektriciteit	700	3.625	3.550	3.475	3.400	3.325	18.075
GBB_PATO	0930-00	Sociale huisvesting	U	6113000	Water	900	1.900	1.900	1.900	1.900	1.900	10.400
GBB_PATO	0930-00	Sociale huisvesting	U	6120001	Brandverzekering	680	680	680	680	680	680	4.080
GBB_PATO	0930-00	Sociale huisvesting	O	7001000	Opbrengsten uit verhuur	0	7.200	7.200	7.200	7.200	7.200	36.000
GBB_PATO	0950-00	Ouderenwoningen	U	6110000	Elektriciteit	1.200	0	0	0	0	0	1.200
GBB_PATO	0950-00	Ouderenwoningen	U	6120001	Brandverzekering	-50	-50	-50	-50	-50	-50	-300
GBB_PATO	0952-00	Assistentiewoningen	U	6113000	Water	7.000	0	0	0	0	0	7.000
GBB_PATO	0952-00	Assistentiewoningen	U	6120001	Brandverzekering	-35	-35	-35	-35	-35	-35	-210
GBB_RP	0600-00	Ruimtelijke planning	U	6152090	Vrijwilligerswerk	2.000	2.000	2.000	2.000	2.000	2.000	12.000
GBB_RP	0600-00	Ruimtelijke planning	U	6490050	Werkingsubsidies - andere overheden	20.000	0	0	0	0	0	20.000
GBB_RP	0600-00	Ruimtelijke planning	O	7000070	Opbrengsten ruimtelijke planning	-13.000	-13.000	-13.000	-13.000	-13.000	-13.000	-78.000
GBB_SCHLDG	0040-00	Transacties ivm de openbare schuld	U	6500010	Rente, commissies en kosten verbonden aan leningschulden	-112.890	-64.555	-59.632	-54.756	-49.762	-44.934	-386.529
GBB_SCHLDG	0040-00	Transacties ivm de openbare schuld	U	6500020	Intrest leasing overdracht openbare verlichting aan Fluvius	13.223	12.883	17.176	21.169	22.309	20.743	107.503
GBB_SH	0010-00	Algemene overdrachten tussen de verschillende bestuurlijke niveaus	O	7400000	Gemeentefonds - basisdotatie	1.530	1.594	1.661	1.729	1.802	1.883	10.199
GBB_SH	0030-00	Financiële aangelegenheden	U	6420000	Minderwaarde op realisatie van operationele vorderingen	2.500	2.500	2.500	2.500	2.500	2.500	15.000
GBB_SH	0119-90	Overige algemene diensten - niet verdeelde ontvangsten en uitgaven	U	6150030	Documentatie en abonnementen	-750	-750	-750	-750	-750	-750	-4.500
GBB_SH	0119-90	Overige algemene diensten - niet verdeelde ontvangsten en uitgaven	U	6150040	Lidmaatschapsbijdragen	-5.675	-5.825	-5.975	-6.125	-6.275	-6.425	-36.300
GBB_SH	0119-90	Overige algemene diensten - niet verdeelde ontvangsten en uitgaven	U	6159001	Kosten interne vergaderingen	0	0	0	0	0	0	0
GBB_SH	0710-00	Feesten en plechtigheden	U	6159000	Receptie- en representatiekost	250	0	0	0	0	0	250
GBB_SH	0900-00	Sociale Dienst	U	6152000	Diverse erelonen, vergoedingen en dienstverleningen	2.000	5.000	5.000	5.000	5.000	5.000	27.000
GBB_SH	0900-00	Sociale Dienst	U	6430000	Betaling van werkingskosten ingevolge een conventie	1.004	6.000	6.000	6.000	6.000	6.000	31.004
GBB_SH	0900-00	Sociale Dienst	U	6480011	Leefloon basisregeling 55%	40.000	30.000	30.000	30.000	30.000	30.000	190.000
GBB_SH	0900-00	Sociale Dienst	U	6480022	Leefloon begunstigden ingeschreven in het vreemdelingenregister	30.000	30.000	0	0	0	0	60.000
GBB_SH	0900-00	Sociale Dienst	U	6480029	Leefloon: toelage onderhoudsgeld (100%)	200	0	0	0	0	0	200
GBB_SH	0900-00	Sociale Dienst	U	6481001	Energietoelage	1.000	2.200	2.200	2.700	2.700	2.700	13.500
GBB_SH	0900-00	Sociale Dienst	U	6481002	Verwarmingstoelage	1.500	2.500	2.500	3.000	3.000	3.000	15.500
GBB_SH	0900-00	Sociale Dienst	U	6481003	Huurtoelage	5.200	4.000	4.000	4.000	4.000	4.000	25.200
GBB_SH	0900-00	Sociale Dienst	U	6481006	Stookoliepremie hoger overheid	5.000	5.000	5.000	5.000	5.000	5.000	30.000
GBB_SH	0900-00	Sociale Dienst	U	6482011	Tussenkost in de verblijfskosten van bejaardentehuizen	-5.000	-5.000	-5.000	-5.000	-5.000	-5.000	-30.000
GBB_SH	0900-00	Sociale Dienst	U	6482022	Bijdrage in de huurlasten	12.500	0	0	0	0	0	12.500
GBB_SH	0900-00	Sociale Dienst	U	6482026	Bijdrage voor begrafeniskosten	1.500	0	0	0	0	0	1.500
GBB_SH	0900-00	Sociale Dienst	O	7000008	Opbrengst prestaties sociale dienst (CSR)	6.500	0	0	0	0	0	6.500
GBB_SH	0900-00	Sociale Dienst	O	7406002	Sociaal energiefonds gas en elektriciteit	2.000	0	0	0	0	0	2.000
GBB_SH	0900-00	Sociale Dienst	O	7406006	Terugbetaling staat stookoliepremies	5.000	5.000	5.000	5.000	5.000	5.000	30.000
GBB_SH	0900-00	Sociale Dienst	O	7406028	Toelage staat kost socio-culturele participatiepremie	0	0	0	0	0	0	0
GBB_SH	0900-00	Sociale Dienst	O	7408011	Subsidie leefloon basisregeling 55%	31.000	16.500	16.500	16.500	16.500	16.500	113.500

Meerjarenplanaanpassing 1 2020-2025 'Anzegem morgen'—Overzicht verschil jaarbudgetrekeningen exploitatie gesorteerd per actie, beleidsitem en algemene rekening  
Gemeente en OCMW Anzegem (0207.484.780)  
Rapporteringsperiode: 2020-2025

Actie	Beleidsitem	Beleidsitem omschrijving	U/O	AR	Algemene rekening omschrijving	2020	2021	2022	2023	2024	2025	Totaal
GBB_SH	0900-00	Sociale Dienst	O	7408022	Subsidie leefloon begunstigen ingeschreven in het vreemdelingenregister	30.000	30.000	0	0	0	0	60.000
GBB_SH	0900-00	Sociale Dienst	O	7408029	Subsidie Leefloon: toelage onderhoudsgeld (100%)	200	0	0	0	0	0	200
GBB_SH	0900-00	Sociale Dienst	O	7482001	Recuperatie steun in natura	2.000	0	0	0	0	0	2.000
GBB_SH	0900-00	Sociale Dienst	O	7482022	Recuperatie van bijdrage in de huurlasten	12.500	0	0	0	0	0	12.500
GBB_SH	0902-00	Integratie van personen met een vreemde herkomst	U	6482044	Steun buitenlandse behoeftigen, geen recht op leefloon	30.000	30.000	0	0	0	0	60.000
GBB_SH	0902-00	Integratie van personen met een vreemde herkomst	U	6482045	Steun toegewezen asielzoekers	6.000	7.500	0	0	0	0	13.500
GBB_SH	0902-00	Integratie van personen met een vreemde herkomst	O	7409044	Subsidie POD MI steun buitenlandse behoeftigen, geen recht op leefloon	30.000	30.000	0	0	0	0	60.000
GBB_SH	0902-00	Integratie van personen met een vreemde herkomst	O	7409045	Subsidie POD MI financiële steun toegewezen asielzoekers	6.000	7.500	0	0	0	0	13.500
GBB_SH	0903-01	LOI Complex Lieven Bauwensstraat	U	6140000	Overige diensten - prestaties van derden	2.500	1.500	1.500	1.500	1.500	1.500	10.000
GBB_SH	0903-01	LOI Complex Lieven Bauwensstraat	U	6141000	Overige leveringen, benodigdheden	-1.500	-1.500	-1.500	-1.500	-1.500	-1.500	-9.000
GBB_SH	0903-01	LOI Complex Lieven Bauwensstraat	U	6150050	Communicatiekosten - telefoon, internet, kabeltelevisie...	3.500	1.600	1.600	1.600	1.600	1.600	11.500
GBB_SH	0903-01	LOI Complex Lieven Bauwensstraat	U	6152000	Diverse erelonen, vergoedingen en dienstverleningen	-500	0	0	0	0	0	-500
GBB_SH	0903-01	LOI Complex Lieven Bauwensstraat	U	6482046	Steun medische kosten politieke vluchtelingen	5.500	0	0	0	0	0	5.500
GBB_SH	0903-01	LOI Complex Lieven Bauwensstraat	O	7409046	Subsidie POD MI steun medische kosten politieke vluchtelingen	3.500	0	0	0	0	0	3.500
GBB_SH	0903-02	LOI Klijtberg	U	6140000	Overige diensten - prestaties van derden	500	750	750	750	750	750	4.250
GBB_SH	0903-02	LOI Klijtberg	U	6141000	Overige leveringen, benodigdheden	300	300	300	300	300	300	1.800
GBB_SH	0903-02	LOI Klijtberg	U	6150050	Communicatiekosten - telefoon, internet, kabeltelevisie...	850	800	800	800	800	800	4.850
GBB_SH	0903-02	LOI Klijtberg	U	6152000	Diverse erelonen, vergoedingen en dienstverleningen	-250	0	0	0	0	0	-250
GBB_SH	0903-02	LOI Klijtberg	U	6482046	Steun medische kosten politieke vluchtelingen	-1.000	0	0	0	0	0	-1.000
GBB_SH	0904-00	Activering van tewerkstelling	U	6141000	Overige leveringen, benodigdheden	-750	0	0	0	0	0	-750
GBB_SH	0904-00	Activering van tewerkstelling	O	7000010	Opbrengsten wijkwerkcheques	-2.500	0	0	0	0	0	-2.500
GBB_SH	0905-00	Dienst voor juridische informatie en advies	U	6430000	Betaling van werkingskosten ingevolge een conventie	6.000	6.000	0	0	0	0	12.000
GBB_SH	0909-00	Sociaal Huis - niet-verdeelde ontvangsten en uitgaven	U	6140000	Overige diensten - prestaties van derden	-1.000	0	0	0	0	0	-1.000
GBB_SH	0943-01	Kledijwinkel	U	6152090	Vrijwilligerswerk	750	0	0	0	0	0	750
GBB_SH	0946-00	Thuisbezorgde maaltijden	U	6112001	Brandstof voertuigen	-500	0	0	0	0	0	-500
GBB_SH	0948-01	Reguliere poetsdienst	O	7000002	Opbrengsten reguliere poetsdienst	-8.000	0	0	0	0	0	-8.000
GBB_SH	0948-02	Poetsdienst via dienstencheques	O	7000004	Opbrengsten poetshulp via dienstencheques - aandeel cliënt	-16.000	0	0	0	0	0	-16.000
GBB_SH	0948-02	Poetsdienst via dienstencheques	O	7000005	Opbrengsten poetshulp via dienstencheques - aandeel federale overheid	-15.000	0	0	0	0	0	-15.000
GBB_SH	0952-00	Assistentiewoningen	U	6150050	Communicatiekosten - telefoon, internet, kabeltelevisie...	1.100	1.100	1.100	1.100	1.100	1.100	6.600
GBB_SH	0959-00	Overige verrichtingen betreffende ouderen	U	6490040	Werkingsubsidies - adviesorganen	2.000	2.000	2.000	2.000	2.000	2.000	12.000
GBB_SH	0959-01	ANNAH	U	6152090	Vrijwilligerswerk	-10.000	0	0	0	0	0	-10.000
GBB_SH	0959-01	ANNAH	O	7000007	Opbrengsten Annah-werking	-11.000	0	0	0	0	0	-11.000
GBB_SPORT	0741-00	Sportpromotie en -evenementen - werking dienst	U	6140000	Overige diensten - prestaties van derden	-10.000	0	0	0	0	0	-10.000
GBB_SPORT	0741-00	Sportpromotie en -evenementen - werking dienst	U	6140600	Busvervoer	-2.500	0	0	0	0	0	-2.500
GBB_SPORT	0741-00	Sportpromotie en -evenementen - werking dienst	U	6141000	Overige leveringen, benodigdheden	-7.000	0	0	0	0	0	-7.000
GBB_SPORT	0741-00	Sportpromotie en -evenementen - werking dienst	O	7000140	Opbrengsten Sportaanbod	-20.000	0	0	0	0	0	-20.000
GBB_SPORT	0742-01	Sporthallen	U	6152080	Auteursrechten	1.280	1.280	1.280	1.280	1.280	1.280	7.680
GBB_SPORT	0742-01	Sporthallen	O	7001000	Opbrengsten uit verhuring	-9.000	0	0	0	0	0	-9.000
GBB_SPORT	0742-02	Sportterreinen en hun accommodatie	U	6141000	Overige leveringen, benodigdheden	5.000	0	0	0	0	0	5.000
GBB_SPORT	0742-02	Sportterreinen en hun accommodatie	U	6152080	Auteursrechten	650	650	650	650	650	650	3.900
GBB_TOELAE	0410-00	Brandweer	O	7450000	Diverse operationele opbrengsten - gerecupereerde kosten	153.630	0	0	0	0	0	153.630
GBB_TOELAE	0790-00	Erediensten	U	6490050	Werkingsubsidies - andere overheden	0	-42.152	0	0	0	0	-42.152
GBB_TOER	0521-00	Toerisme	U	6140000	Overige diensten - prestaties van derden	-4.500	1.500	1.000	1.000	1.000	0	0
GBB_TOER	0521-00	Toerisme	U	6152090	Vrijwilligerswerk	1.750	1.750	1.750	1.750	1.750	1.750	10.500
GBB_TOER	0521-00	Toerisme	O	7000060	Opbrengsten Toerisme	-700	-700	-700	-700	-700	-700	-4.200

Meerjarenplanaanpassing 1 2020-2025 'Anzegem morgen'—Overzicht verschil jaarbudgetrekeningen exploitatie gesorteerd per actie, beleidsitem en algemene rekening  
Gemeente en OCMW Anzegem (0207.484.780)  
Rapporteringsperiode: 2020-2025

Actie	Beleidsitem	Beleidsitem omschrijving	U/O	AR	Algemene rekening omschrijving	2020	2021	2022	2023	2024	2025	Totaal
GBB_VERZEK	0050-00	Patrimonium zonder maatschappelijk doel	U	6120001	Brandverzekering	45	35	34	42	40	37	233
GBB_VERZEK	0410-00	Brandweer	U	6120000	Overige verzekeringen	-1.200	-1.230	-1.270	-1.310	-1.350	-1.400	-7.760
GBB_VERZEK	0410-00	Brandweer	U	6120001	Brandverzekering	1.210	1.240	1.270	1.300	1.330	1.360	7.710
GBB_VERZEK	0521-00	Toerisme	U	6120001	Brandverzekering	1.895	1.935	1.975	2.015	2.055	2.100	11.975
GBB_VERZEK	0680-00	Groene ruimte	U	6120001	Brandverzekering	-1.770	-1.814	-1.860	-1.906	-1.954	-2.003	-11.307
GBB_VERZEK	0703-00	Bibliotheken	U	6120001	Brandverzekering	105	112	118	133	146	158	772
GBB_VERZEK	0705-00	Gemeenschapscentrum - algemeen	U	6120001	Brandverzekering	-1.300	-1.300	-1.300	-1.300	-1.300	-1.300	-7.800
GBB_VERZEK	0742-01	Sporthallen	U	6120001	Brandverzekering	400	416	432	446	460	473	2.627
GBB_VERZEK	0752-00	Jeugd - Infrastructuur en faciliteiten t.b.v. kinderen en jongeren	U	6120001	Brandverzekering	630	629	642	655	666	676	3.898
GBB_VERZEK	0800-00	Gewoon basisonderwijs	U	6120001	Brandverzekering	-750	-800	-850	-950	-1.050	-1.200	-5.600
GBB_VERZEK	0945-00	Kinderopvang	U	6120001	Brandverzekering	10	13	15	32	29	46	145
GBB_VERZEK	0950-00	Ouderenwoningen	U	6120001	Brandverzekering	15	15	14	13	17	15	89
				U	<b>Totaal verschil exploitatie-uitgaven mjp1 minus mjp0</b>	<b>400.365</b>	<b>182.512</b>	<b>169.642</b>	<b>96.394</b>	<b>127.578</b>	<b>142.754</b>	<b>1.119.245</b>
				O	<b>Totaal verschil exploitatie-ontvangsten mjp1 minus mjp0</b>	<b>886.291</b>	<b>420.722</b>	<b>98.821</b>	<b>146.539</b>	<b>131.159</b>	<b>166.398</b>	<b>1.849.930</b>
					<b>Totaal verschil exploitatiesaldo mjp1 minus mjp0</b>	<b>485.926</b>	<b>238.210</b>	<b>-70.821</b>	<b>50.145</b>	<b>3.581</b>	<b>23.644</b>	<b>730.685</b>



## Overzicht investeringsuitgaven meerjarenplan 1 2020 - 2025 gesorteerd per actie met verschil t.o.v. meerjarenplan 0 2020 - 2025 en mjp na overdracht investeringkrediet rekening 2019

Actie 2020-2025/GBB	Omschrijving investering	MJP1 2020	MJP1 2021	MJP1 2022	MJP1 2023	MJP1 2024	MJP1 2025	TOTAAL verbintenis-krediet MJPO 2020-2025	TOTAAL MJP na overdracht investeringskredieten rek 2019	TOTAAL verbintenis-krediet MJJP1 2020-2025	VERSCHIL verbintenis-krediet MJJP1 2020-2025 t.o.v. MJPO	VERSCHIL verbintenis-krediet MJJP1 2020-2025 t.o.v. MJP na overdracht rek 2019
	<b>Totaal jaarlijks transactiekrediet - uitgaven</b>	<b>22.255.534</b>	<b>6.883.737</b>	<b>5.936.083</b>	<b>2.808.083</b>	<b>1.816.599</b>	<b>319.599</b>	<b>27.428.564</b>	<b>29.495.474</b>	<b>40.019.635</b>	<b>12.591.071</b>	<b>10.524.161</b>
ACT_1.3.1	Realisatie groenzone/ verbinding Klokketuin met Vichtsesteenweg	110.000						110.000	110.000	110.000	0	0
ACT_1.3.1	Kerstverlichting in dorpskernen	100.000						100.000	100.000	100.000	0	0
ACT_1.3.1	Uitwerken speelruimteplan	10.300	25.700	18.000	18.000	18.000	0	90.000	110.000	90.000	0	-20.000
ACT_1.3.2	Onroerende werken aan sporthallen - nog te definiëren	5.000	10.000	10.000	0	0		40.000	25.000	25.000	-15.000	0
ACT_1.3.2	Sporthal Torrebos - berging	15.000						0	15.000	15.000	15.000	0
ACT_1.3.2	relichting sporthal torrebos	90.000						90.000	90.000	90.000	0	0
ACT_1.3.2	Uitbreiden en verbeteren gemeentelijk aanbod sportinfrastructuur - buffer	9.200	20.000	20.000	20.000	20.000		100.000	132.000	89.200	-10.800	-42.800
ACT_1.3.2	Vervangen leidingen en thermostaat douches kleedkamers Groene Duivels Ingooigem	12.000						0	0	12.000	12.000	12.000
ACT_1.3.2	Bouwen sportaccomodatie bouwen kantine/kleedkamers Lendedreef	30.000						0	0	30.000	30.000	30.000
ACT_1.3.2	Voetbalkantine De Bosuil - aansluiting aardgas + plaatsen meterkast	800						0	0	800	800	800
ACT_1.3.2	Onroerende werken aan sportterreinen en accommodatie - nog te definiëren	500	20.500	20.500	37.500	37.500	37.500	225.000	225.000	154.000	-71.000	-71.000
ACT_1.3.2	Investeringstoelage kunstgras SV Anzegem	12.500	12.500	12.500	12.500	12.500	12.500	75.000	75.000	75.000	0	0
ACT_1.3.2	Investeringstoelage padelsterreinen met verlichting tennisclub Vichte	13.000	17.000	17.000				0	0	47.000	47.000	47.000
ACT_1.3.2	Investeringstoelage bouw kleedkamers en kantine voetbalclub Blauwe Haring	24.000						0	0	24.000	24.000	24.000
ACT_1.3.3	Aankoop zwembadmateriaal/-uitrusting	10.000						10.000	10.000	10.000	0	0
ACT_1.3.3	Financiële leasing zwembad Aquandé	3.230.000						0	0	3.230.000	3.230.000	3.230.000
ACT_1.3.4	Nieuwe speelruimte zwembad Vichte	24.001						20.000	20.000	24.001	4.001	4.001
ACT_1.3.4	Aanleg skatepark				15.000			15.000	15.000	15.000	0	0
ACT_1.3.4	Speelkaart	10.000			0			10.000	10.000	10.000	0	0
ACT_1.3.5	Aanpassingswerken Gemeenschapscentra		10.000	10.000	5.000	5.000	0	30.000	30.000	30.000	0	0
ACT_1.3.5	Nieuw lokalen scouts Tiegem en chiro meisjes Ingooigem	35.000	465.000					450.000	450.000	500.000	50.000	50.000
ACT_1.3.5	Aanpassingswerken aan jeugdlokalen (o.a. brandveiligheid)	17.000	10.000	10.000				30.000	37.000	37.000	7.000	0
ACT_1.3.5	Aanpassingswerken aan de Wortel	20.000						0	20.000	20.000	20.000	0
ACT_1.3.6	Aankoop on-line ticketverkoop	15.800						18.000	18.000	15.800	-2.200	-2.200
ACT_1.3.7	Aankoop oplossing voor scanregistratie door ouders	5.000						5.000	5.000	5.000	0	0
ACT_1.3.7	Aankoop tablets voor BKO's en NEL's	10.000			5.000			5.000	5.000	15.000	10.000	10.000
ACT_1.3.7	aanpassingswerken bib Anzegem i.f.v. onderbrengen BKO	0	35.000					35.000	35.000	35.000	0	0
ACT_1.3.7	aanpassingswerken gebouwen BKO	5.000	5.000	5.000	5.000	5.000		25.000	25.000	25.000	0	0
ACT_1.3.7	BKO-meubilair nieuwe locaties			35.000				35.000	35.000	35.000	0	0
ACT_1.3.9	Opmaak projectdefinitie Sint-Arnolduspark	40.000						0	0	40.000	40.000	40.000
ACT_1.3.9	Opmaak beheerplan domein Sint-Arnoldus	25.000						0	25.000	25.000	25.000	0
ACT_1.3.9	autocamperplaats	100.000						100.000	100.000	100.000	0	0
ACT_1.3.9	Herstel en onderhoud gebouwen domein Sint-Arnoldus	25.000	5.000	5.000	5.000	5.000	5.000	40.000	50.000	50.000	10.000	0
ACT_1.3.9	Een zacht wegennet uitbouwen	35.000	35.000	35.000	35.000	35.000	0	175.000	175.000	175.000	0	0
ACT_1.3.9	Uitkijktoren Meuleberg Tiegem	7.865	200.000					200.000	207.865	207.865	7.865	0
ACT_1.3.9	Vervangen/uitbreiden verwijs- en/of toegangsborden	7.500						7.500	7.500	7.500	0	0

Meerjarenplanaanpassing 1 2020-2025 'Anzegem morgen'—Overzicht jaarbudgetrekeningen investeringsuitgaven met verschil t.o.v. voorgaande meerjarenplannen  
 Gemeente en OCMW Anzegem (0207.484.780)  
 Rapportingsperiode: 2020-2025

Actie 2020-2025/GBB	Omschrijving investering	MJP1 2020	MJP1 2021	MJP1 2022	MJP1 2023	MJP1 2024	MJP1 2025	TOTAAL verbintenis-krediet MJPO 2020-2025	TOTAAL MJP na overdracht investeringskredieten rek 2019	TOTAAL verbintenis-krediet MJP1 2020-2025	VERSCHIL verbintenis-krediet MJP1 2020-2025 t.o.v. MJPO	VERSCHIL verbintenis-krediet MJP1 2020-2025 t.o.v. MJP na overdracht rek 2019
ACT_1.3.9	Uitkijkplatform Kleine Kluis Grijsloke	45.000						15.000	20.445	45.000	30.000	24.555
ACT_1.3.9	aanpassingen Sint-Arnolduspark (i.k.v. beheersplan)	40.000						40.000	40.000	40.000	0	0
ACT_1.3.11	Onderwijs-Aankoop chromebooks met Vlaamse coronasubsidie 3 in 1	5.000						0	0	5.000	5.000	5.000
ACT_2.1.1	Mobiliteitsplan	120.000						120.000	120.000	120.000	0	0
ACT_2.1.2	Studie riolering collector Aquafin Beukenhofstraat - aandeel gemeente	10.000						0	6.000	10.000	10.000	4.000
ACT_2.1.2	Studieopdracht aanleg fietspaden tussen Anzegem en Kaster langs N382	100.000	57.000					0	157.000	157.000	157.000	0
ACT_2.1.2	Studie riolering collector Aquafin Huttegem en Vichtsesteenweg - aandeel gemeente	10.000	15.000					0	10.000	25.000	25.000	15.000
ACT_2.1.2	Voetpaden/voetwegen aanleggen of vernieuwen	107.500	150.000	30.000	30.000	30.000	30.000	250.000	390.000	377.500	127.500	-12.500
ACT_2.1.2	fietspaden tussen Anzegem en kaster - onteigeningen				0	50.000		50.000	50.000	50.000	0	0
ACT_2.1.2	Fietspad Beukenhofstraat - gemeentelijk aandeel	17.000			80.000			80.000	97.000	97.000	17.000	0
ACT_2.1.2	Heraanleg waregemstraat- gemeentelijk aandeel (onverharde) voetpaden en opritten + voetpad tussen domien Veysstr en Priester Daensstr	235.000						235.000	235.000	235.000	0	0
ACT_2.1.2	fietsverbinding met Waregem langs Walskerke - onteigening, kabelwerken ov en studiekosten	70.000	50.000					120.000	120.000	120.000	0	0
ACT_2.1.2	aanleg fietspaden en voetpaden Schaagstraat, inclusief onteigeningen en studiekosten	20.000	460.000	0				400.000	420.000	480.000	80.000	60.000
ACT_2.1.2	Fietspaden - aanleg + herstellen/ verbeteren	50.000	85.000	50.000				175.000	185.000	185.000	10.000	0
ACT_2.1.2	Vernieuwen en onderhouden beton- en asfaltwegen	260.000	100.000	100.000	100.000	100.000	0	500.000	660.000	660.000	160.000	0
ACT_2.1.2	weg- en rioleringswerken in de Kerkdreef		100.000					100.000	100.000	100.000	0	0
ACT_2.1.2	Riolering Vichtsesteenweg - gemeentelijk aandeel in herinrichten doortocht Heirweg			150.000		0		150.000	150.000	150.000	0	0
ACT_2.1.3	Fietsinfrastructuur ondersteunend: Fietsenstallingen aan publieke gebouwen, fietsoplaadpunten,...	25.000						25.000	25.000	25.000	0	0
ACT_2.1.3	Aanleg fietsnetwerk naar Escolys - pasmunt		50.000	750.000				0	0	800.000	800.000	800.000
ACT_2.1.5	In 2020 3 busjes ipv leasing, elektrische wagen in 2024	60.000				0		60.000	60.000	60.000	0	0
ACT_2.2.2	Erosiebestrijding (Borrestraat)	27.400						21.500	27.400	27.400	5.900	0
ACT_2.3.1	RUP's en GRS	120.000	50.000	50.000	50.000	50.000		250.000	320.000	320.000	70.000	0
ACT_2.4.2	Aankoop Escolys -grond	3.272.340						0	0	3.272.340	3.272.340	3.272.340
ACT_2.4.2	Herstel en onderhoud gebouwen/installaties gebouwen - nog te definiëren	137.500						150.000	162.500	137.500	-12.500	-25.000
ACT_2.4.2	Aankoop bureaucontainer	25.000						0	0	25.000	25.000	25.000
ACT_2.4.2	appartement met assistentiewoningen/bejaardenwoningen en doorgangswoning op site Heirweg	0	280.000	1.000.000				1.500.000	1.500.000	1.280.000	-220.000	-220.000
ACT_2.4.2	Sint-Janskerk : invulling profaan gedeelte - AR 214/221/230	0						0	31.000	0	0	-31.000
ACT_2.4.2	Aankoop Escolys -gebouw	4.233.025						7.500.000	7.500.000	4.233.025	-3.266.975	-3.266.975
ACT_2.4.2	Studies, erelonen, verbouwingswerken Escolys - AR 214/221/230	994.635	750.000	1.000.000	1.250.000	1.000.000		5.000.000	5.000.000	4.994.635	-5.365	-5.365
ACT_2.4.2	Renoveren kapellen	0	10.000					20.000	20.000	10.000	-10.000	-10.000
ACT_2.4.2	Oude Kerk: beheerplan, studie restauratie & stabiliteitswerken	40.000						0	25.000	40.000	40.000	15.000
ACT_2.4.2	Oude Kerk: restauratie & stabiliteitswerken	0	297.000					75.000	75.000	297.000	222.000	222.000
ACT_2.4.2	De Stringe: vervanging verwarmings-ketel en verkalkte leidingen douches	40.000	35.000					75.000	75.000	75.000	0	0
ACT_2.4.2	GC Groeninge : plaatsen condenserende luchtverhitter (vervanging verouderde installatie)	8.500						0	0	8.500	8.500	8.500
ACT_2.4.2	Vochtinsijpeling lokaal BKO in de stringe aanpakken	10.000						10.000	10.000	10.000	0	0
ACT_2.4.2	Kleine Kluis: vochtprobleem kelder oplossen	0						20.000	20.000	0	-20.000	-20.000

Meerjarenplanaanpassing 1 2020-2025 'Anzegem morgen'—Overzicht jaarbudgetrekeningen investeringsuitgaven met verschil t.o.v. voorgaande meerjarenplannen  
Gemeente en OCMW Anzegem (0207.484.780)  
Rapportingsperiode: 2020-2025

Actie 2020-2025/GBB	Omschrijving investering	MJP1 2020	MJP1 2021	MJP1 2022	MJP1 2023	MJP1 2024	MJP1 2025	TOTAAL verbintenis-krediet MJP0 2020-2025	TOTAAL MJP na overdracht investeringskredieten rek 2019	TOTAAL verbintenis-krediet MJP1 2020-2025	VERSCHIL verbintenis-krediet MJP1 2020-2025 t.o.v. MJP0	VERSCHIL verbintenis-krediet MJP1 2020-2025 t.o.v. MJP na overdracht rek 2019
ACT_2.4.2	Gemeenschapscentra: onderhoud en herstellingen - overdracht 2019 (Mensinde, Ansold, de Melkerij, de Bosuil	30.000	22.500					0	84.500	52.500	52.500	-32.000
ACT_2.4.2	Gemeenschapscentrum de Linde : inbraakbeveiliging	4.500						0	0	4.500	4.500	4.500
ACT_2.4.2	Verbouwen gemeenteschool Ingooigem	220.000	930.000	515.000				0	0	1.665.000	1.665.000	1.665.000
ACT_2.4.2	Vervangen verwarmingsinstallatie kunstacademie+vervangen verwarmingsinstallatie muzieklokaal Vichte	25.000						25.000	25.000	25.000	0	0
ACT_2.4.2	Aankoop doorgangswoning OCMW - grond	40.000						0	0	40.000	40.000	40.000
ACT_2.4.2	Aankoop doorgangswoning OCMW - gebouw	180.000						0	0	180.000	180.000	180.000
ACT_2.4.2	Vervangen verwarmingsinstallaties bejaardenwoningen Ter Schabbe en Kortestraat	20.000	20.000	20.000	20.000	0		80.000	80.000	80.000	0	0
ACT_2.4.2	Aanpassingswerken aan assistentiewoningen	75.000	25.000			0		100.000	100.000	100.000	0	0
ACT_2.5.1	Uitrol burgemeestersconvenant en klimaatacties	12.000	12.000	12.000	12.000	12.000		60.000	60.000	60.000	0	0
ACT_2.5.2	Leasing - overname en nieuwe investeringen openbare verlichting - uitgevoerd door Fluvius	1.827.519	601.299	601.299	601.299			0	0	3.631.416	3.631.416	3.631.416
ACT_2.5.4	Bomenplan	0	15.000					15.000	15.000	15.000	0	0
ACT_2.5.4	Bosuitbreiding	0	60.000					60.000	60.000	60.000	0	0
ACT_2.5.4	Studie, aankoop en inrichting ecologisch park Vichte	0	223.150					223.150	223.150	223.150	0	0
ACT_3.1.1	Aankoop software OCMW clientdossiers (o.m. Sierra 2.0)	18.000	3.000					18.000	18.000	21.000	3.000	3.000
ACT_3.1.1	Kassamodule	0	9.000					9.000	9.000	9.000	0	0
ACT_3.1.1	E-facturatie	9.000						0	9.000	9.000	9.000	0
ACT_3.1.1	Software gelinkt aan Ruimtelijke Planning	9.000						0	9.000	9.000	9.000	0
ACT_3.1.1	Postregistratiesysteem	3.000						0	3.000	3.000	3.000	0
ACT_3.1.1	BBC 2020	6.000						0	6.000	6.000	6.000	0
ACT_3.1.1	Tijdsregistratiesysteem	4.000						0	4.000	4.000	4.000	0
ACT_3.1.1	Egovflow Eagle	8.000						0	8.000	8.000	8.000	0
ACT_3.1.1	Nog te definiëren - software	14.900	48.000					0	69.000	62.900	62.900	-6.100
ACT_3.1.1	Omgevingsloket en digitale bouwvraag-digitaliseren archief	3.100						0	0	3.100	3.100	3.100
ACT_3.2.1	Vervangen publiekscomputers in de bibliotheken, 5 in totaal	4.000						4.000	4.000	4.000	0	0
ACT_3.2.1	Vernieuwen zelfuitleenbalie bibliotheek	17.000	3.000					20.000	20.000	20.000	0	0
ACT_3.2.1	Aankoop intelligente inleverbox voor boeken en andere materialen				15.000			15.000	15.000	15.000	0	0
ACT_3.2.1	Aankoop infoschermen		30.000	0	0			30.000	30.000	30.000	0	0
ACT_3.3.1	HR-pakket aankoop, installatie en migratie	0	144.000					144.000	144.000	144.000	0	0
ACT_3.3.1	Terminals tijdsregistratie en badges.		13.000					13.000	13.000	13.000	0	0
ACT_3.4.1	Onderzoek naar haalbaarheid + eventuele oprichting AGB	110.000						0	150.000	110.000	110.000	-40.000
GBB_AANK	Trajecten dienstverlening en ruimtelijke invulling	150.000						0	150.000	150.000	150.000	0
GBB_AANK	Nog te definiëren (AR 230/240)	3.650	12.000	12.000	12.000	12.000		60.000	60.000	51.650	-8.350	-8.350
GBB_AANK	Divers meubilair - nog te definiëren -overdracht rek 2019	32.600						0	35.000	32.600	32.600	-2.400
GBB_AANK	Diverse materialen (kantoormaterialen) - nog te definiëren	38.000						0	38.000	38.000	38.000	0
GBB_AANK	Elektrische wagen in 2024	0				35.000		35.000	35.000	35.000	0	0
GBB_AANK	Aankoop diverse materialen Bib (o.m. uitrusting, meubilair, divers)	14.000						14.000	14.000	14.000	0	0
GBB_AANK	Vervanging poetsmachines De Stringe en De linde (ouderdom)	4.000						4.000	4.000	4.000	0	0
GBB_AANK	Aanvulling belichtings-en geluidsmateriaal podiumproducties	5.000	5.000	5.000	5.000	5.000	5.000	30.000	30.000	30.000	0	0
GBB_AANK	Aankoop zitbankjes tbv schoolvoorstellingen op scène/locatie	4.000						4.000	4.000	4.000	0	0
GBB_AANK	Vervanging meubilair nieuw lokaal kerk Heirweg	10.000						10.000	10.000	10.000	0	0

Meerjarenplanaanpassing 1 2020-2025 'Anzegem morgen'—Overzicht jaarbudgetrekeningen investeringsuitgaven met verschil t.o.v. voorgaande meerjarenplannen  
Gemeente en OCMW Anzegem (0207.484.780)  
Rapporteringsperiode: 2020-2025

Actie 2020-2025/GBB	Omschrijving investering	MJP1 2020	MJP1 2021	MJP1 2022	MJP1 2023	MJP1 2024	MJP1 2025	TOTAAL verbintenis-krediet MJP0 2020-2025	TOTAAL MJP na overdracht investeringskredieten rek 2019	TOTAAL verbintenis-krediet MJP1 2020-2025	VERSCHIL verbintenis-krediet MJP1 2020-2025 t.o.v. MJP0	VERSCHIL verbintenis-krediet MJP1 2020-2025 t.o.v. MJP na overdracht rek 2019
GBB_AANK	Permanente beamers en schermen in ontmoetingscentra: cfr ansold	10.000		10.000				20.000	20.000	20.000	0	0
GBB_AANK	Aankoop herbruikbare bekere	7.500						0	0	7.500	7.500	7.500
GBB_AANK	ULD-leveren statieven, micro's...	850						0	0	850	850	850
GBB_AANK	Aankoop schoolmeubilair, -uitrusting	8.000						8.000	8.000	8.000	0	0
GBB_AANK	Aankoop diverse materialen SH (o.m. uitrusting, meubilair, divers -OCMW)		5.000		5.000	5.000		15.000	15.000	15.000	0	0
GBB_AANK	BKO-meubilair, uitrusting...	7.400	5.000	5.000	5.000	5.000	5.000	30.000	30.000	32.400	2.400	2.400
GBB_ALGFIN	Aanschaf Gaselwest-aandelen Apt (via beschikbaarheid liquiditeiten rekeningsectoren Ag en Apt, saldo met Eigen Middelen)		219.714					0	0	219.714	219.714	219.714
GBB_ALGFIN	Volstorting kapitaal distributienetbeheerder Fluvius n.a.v. overdracht openbare verlichting	468.675						0	0	468.675	468.675	468.675
GBB_BZ	Aankoop grafkelders, urnenkelders...	35.000	25.000	20.000	20.000	20.000		120.000	120.000	120.000	0	0
GBB_GI	Aanpak diverse dorpspunten (dj 2021-2022 = bijdrage aan Leiedal voor site de Voerman)	90.000	13.000	26.000				129.000	129.000	129.000	0	0
GBB_GI	Verkeerstechnische maatregelen om de veiligheid te verhogen	40.000	40.000	40.000	40.000	40.000	0	200.000	200.000	200.000	0	0
GBB_GI	Aanbrengen logo 'fietsstraat' op wegdek	10.000						0	10.000	10.000	10.000	0
GBB_GI	Schuilhuisjes - herstel en vervanging	15.000							15.000	15.000	15.000	0
GBB_GI	Aankoop klein materieel (gereedschap,...)	62.000						50.000	62.000	62.000	12.000	0
GBB_GI	Aankoop 2 zoutsilo's	30.000						30.000	30.000	30.000	0	0
GBB_GI	Leveren en plaatsen afsluiting aan zwembad + bewerken afsluiting terras tennisclub Vichte	12.500						0	0	12.500	12.500	12.500
GBB_GI	Aankoop groot materieel (vnl. rollend materieel)	200.000	200.000					400.000	400.000	400.000	0	0
GBB_GI	Vernieuwen en omvormen kerkhoven beheersbaarheid onkruidbestrijding.	25.012	90.000					130.000	130.000	115.012	-14.988	-14.988
GBB_GI	Leveren en plaatsen afsluiting begraafplaats Vichte	14.988						0	0	14.988	14.988	14.988
GBB_ICT	Hardware - nog te definiëren	6.500	10.000					0	42.000	16.500	16.500	-25.500
GBB_ICT	Installatie Wifi4EU-netwerk	20.000						0	0	20.000	20.000	20.000
GBB_ICT	Extra geheugen server	5.500						0	0	5.500	5.500	5.500
GBB_ICT	Aankoop telefooncentrale	35.000						0	35.000	35.000	35.000	0
GBB_ICT	Aankoop netwerkinfrastructuur	5.000	15.000	10.000	5.000	5.000		40.000	40.000	40.000	0	0
GBB_ICT	Jaarlijks vervangen van 1/5 van het PC-park	20.000	20.000	20.000	20.000	20.000	20.000	120.000	120.000	120.000	0	0
GBB_ICT	Aankoop nieuwe servers				100.000			100.000	100.000	100.000	0	0
GBB_ICT	Onderwijs - nog te definiëren hardware	7.000						0	7.000	7.000	7.000	0
GBB_ICT	Aankoop router	4.000						4.000	4.000	4.000	0	0
GBB_ICT	Aankoop tablets voor Ingooigem	5.000						5.000	5.000	5.000	0	0
GBB_ICT	Nieuwe server in Ingooigem		30.000					30.000	30.000	30.000	0	0
GBB_Kunston	Aankoop uitrusting : o.a. muziekinstrumenten	13.300	7.500	7.500	7.500	7.500	7.500	48.000	50.800	50.800	2.800	0
GBB_PatG	Studie herbestemmingstraject profaan gedeelte Sint-Janskerk	30.000						0	0	30.000	30.000	30.000
GBB_PatG	Herstel en onderhoud gebouwen/installaties gebouwen- nog te definiëren	5.850						0	20.000	5.850	5.850	-14.150
GBB_PatG	Herstel en onderhoud gebouwen/installaties gebouwen site de Vierschaar	5.000	5.000					10.000	10.000	10.000	0	0
GBB_PatG	Herbestemmen diverse gebouwen: deelgemeentehuis Tiegem, kerken Ingooigem, Gijzelbrechtegem en Kaster	20.000	20.000	20.000	20.000	20.000	0	100.000	100.000	100.000	0	0
GBB_PatG	Sint-Janskerk : invulling profaan gedeelte - AR 214/221/230	15.000	200.000	1.022.000				1.215.000	1.215.000	1.237.000	22.000	22.000
GBB_PatG	Afkoppelen hoogspanningscabine + plaatsen nieuwe elektrische aansluiting loods Klijtberg 8	5.650						0	0	5.650	5.650	5.650

Meerjarenplanaanpassing 1 2020-2025 'Anzegem morgen'—Overzicht jaarbudgetrekeningen investeringsuitgaven met verschil t.o.v. voorgaande meerjarenplannen  
Gemeente en OCMW Anzegem (0207.484.780)  
Rapportingsperiode: 2020-2025

Actie 2020-2025/GBB	Omschrijving investering	MJP1 2020	MJP1 2021	MJP1 2022	MJP1 2023	MJP1 2024	MJP1 2025	TOTAAL verbintenis-krediet MJP0 2020-2025	TOTAAL MJP na overdracht investeringskredieten rek 2019	TOTAAL verbintenis-krediet MJP1 2020-2025	VERSCHIL verbintenis-krediet MJP1 2020-2025 t.o.v. MJP0	VERSCHIL verbintenis-krediet MJP1 2020-2025 t.o.v. MJP na overdracht rek 2019
GBB_PatG	Nieuwe brandweerkazerne	210.000						0	135.000	210.000	210.000	75.000
GBB_PatG	Aanpassingswerken aan de bibliotheek	10.000	5.000	5.000	0	0	0	20.000	20.000	20.000	0	0
GBB_PatG	Aanpassingswerken grid De Stringe	37.500						0	0	37.500	37.500	37.500
GBB_PatG	vervangen warme luchtblazer sporthal Beekdale	0	7.500					7.500	7.500	7.500	0	0
GBB_PatG	Herbestemming Sint-Theresiakerk, afbraak Klokske en aanleg parking	125.000						25.000	88.000	125.000	100.000	37.000
GBB_PatG	Sint-Janskerk : invulling liturgisch gedeelte	2.347.000						2.200.000	2.347.000	2.347.000	147.000	0
GBB_PatG	Aanpassingswerken kerken - excl Sint-Janskerk	100.000	50.000	50.000	50.000	50.000		300.000	300.000	300.000	0	0
GBB_PatG	Voegwerken aan toren Sint-Petruskerk	3.400	65.000					0	68.400	68.400	68.400	0
GBB_PatG	Vernieuwen schrijnwerk Sint-Stefanuskerk	147.500						0	147.500	147.500	147.500	0
GBB_PatG	Sint-Arnolduskerk - herbestemming	5.000						0	5.000	5.000	5.000	0
GBB_PatG	GLS De Beukennot Vichte - inrichten beweegvriendelijke speelplaats	9.000						0	0	9.000	9.000	9.000
GBB_PatO	Aanpassingswerken aan LOI Lieven Bauwensstraat		10.000	10.000		10.000		30.000	30.000	30.000	0	0
GBB_PatO	Aanpassingswerken aan LOI Klijtberg - AR 214/221/230		10.000	5.000		5.000		20.000	20.000	20.000	0	0
GBB_Sport	Aankoop sportmateriaal/-uitrusting	7.000	7.000	7.000	7.000	7.000	7.000	42.000	42.000	42.000	0	0
GBB_Sport	Outdoor fitness toestellen		10.000		10.000			20.000	20.000	20.000	0	0
GBB_TOELAE	Investeringsstoelage MIRA	42.439	42.439	42.439	42.439	42.439	42.439	254.634	254.634	254.634	0	0
GBB_TOELAE	Investeringsstoelage Fluvia	43.335	43.335	46.545	46.545	51.360	51.360	282.480	282.480	282.480	0	0
GBB_TOELAE	Investeringsstoelage herkazernering Fluvia	0	192.600	96.300	96.300	96.300	96.300	577.800	577.800	577.800	0	0
GBB_TOER	Saldo overname domein Sint-Arnoldus	880.000						880.000	880.000	880.000	0	0
GBB_TOER	Nog te definiëren	10.000						10.000	10.000	10.000	0	0

## Overzicht investeringsontvangsten meerjarenplan 1 2020 - 2025 gesorteerd per actie met verschil t.o.v. meerjarenplan 0 2020 - 2025 en mjp na overdracht investeringkrediet rekening 2019

Actie 2020-2025/GBB	Omschrijving investering	MJP1 2020	MJP1 2021	MJP1 2022	MJP1 2023	MJP1 2024	MJP1 2025	TOTAAL verbintenis-krediet MJP0 2020-2025	TOTAAL MJP na overdracht investerings-kredieten rek 2019	TOTAAL verbintenis-krediet MJP1 2020-2025	VERSCHIL verbintenis-krediet MJP1 2020-2025 t.o.v. MJP0	VERSCHIL verbintenis-krediet MJP1 2020-2025 t.o.v. MJP na overdracht rek 2019
	<b>Totaal jaarlijks transactiekrediet - ontvangsten</b>	<b>1.813.967</b>	<b>3.175.882</b>	<b>2.239.056</b>	<b>2.173.056</b>	<b>1.139.056</b>	<b>39.056</b>	<b>6.865.207</b>	<b>7.398.944</b>	<b>10.580.073</b>	<b>3.714.866</b>	<b>3.181.129</b>
ACT_1.3.2	Subsidie relighting sporthal	34.430						34.430	34.430	34.430	0	0
ACT_1.3.3	Zwembad-Vlaamse subsidie bovenlokale sportinfrastructuurprojecten	568.750						568.750	568.750	568.750	0	0
ACT_1.3.9	Autocamperplaats - subsidie	18.921						18.921	18.921	18.921	0	0
ACT_1.3.9	Subsidie Uitkijkplatform Kleine Kluis Grijsloke	30.800						5.625	5.625	30.800	25.175	25.175
ACT_1.3.9	Subsidie 'Toeristische impulsen in West-Vlaanderen - deel 'kijkvensters' - overdracht 2019	2.967						0	2.967	2.967	2.967	0
ACT_1.3.9	Subsidie Uitkijktoren Meuleberg Tiegem		150.000					150.000	150.000	150.000	0	0
ACT_2.1.2	Subsidie studiekosten aanleg fietspaden tussen Anzegem en Kaster langs de N382	95.000						95.000	95.000	95.000	0	0
ACT_2.1.3	Vlaamse subsidie 'Aanleg fietsnetwerk naar Escolys'		16.000	225.000				0	0	241.000	241.000	241.000
ACT_2.2.2	Erosiebestrijding (Borrestraat)-subsidie	0	27.000					27.000	27.000	27.000	0	0
ACT_2.4.2	Verkoop landbouwgronden		403.500					250.000	250.000	403.500	153.500	153.500
ACT_2.4.2	Verkoop gebouwen - Ommersheimplein	0			300.000			300.000	300.000	300.000	0	0
ACT_2.4.2	Verkoop gebouwen - Liturgische ruimtes			500.000				500.000	500.000	500.000	0	0
ACT_2.4.2	Verkoop gebouwen - Biehotex			1.000.000				1.000.000	1.000.000	1.000.000	0	0
ACT_2.4.2	Verkoop gebouwen - De Linde (inclusief perceel bouwgrond)			300.000				300.000	300.000	300.000	0	0
ACT_2.4.2	Verkoop gebouwen - BKO De Kapoen			175.000				175.000	175.000	175.000	0	0
ACT_2.4.2	Verkoop gebouwen - Woning Beukenhofstraat 41		187.500					187.500	187.500	187.500	0	0
ACT_2.4.2	Verkoop gebouwen - Woning Beukenhofstraat 45		187.500					187.500	187.500	187.500	0	0
ACT_2.4.2	Verkoop gebouwen - Oostdorp 15, 17, 19, 21					350.000		350.000	350.000	350.000	0	0
ACT_2.4.2	Verkoop gebouwen - De Speldoorn	0	250.000					0	250.000	250.000	250.000	0
ACT_2.4.2	Verkoop gebouwen - deelgemeentehuis Kaster	105.300						0	105.300	105.300	105.300	0
ACT_2.4.2	Verkoop restgrond Deerlijkstraat tussen nrs 55 en 57	7.500						0	7.500	7.500	7.500	0
ACT_2.4.2	Verkoop brandweerkazerne	0	1.774.841	0	0	0	0	1.824.996	1.824.996	1.774.841	-50.155	-50.155
ACT_2.4.2	Subsidies opmaak beheersplan Oude Kerk	7.295						0	0	7.295	7.295	7.295
ACT_2.4.2	Oude Kerk - Erfgoedpremie - standaardprocedure	12.000						0	0	12.000	12.000	12.000
ACT_2.4.2	Verkoop schoolgebouw de Beukennot Vichte				1.834.000			0	0	1.834.000	1.834.000	1.834.000
ACT_2.4.2	Verkoop Sociaal Huis			0		500.000		500.000	500.000	500.000	0	0
ACT_2.4.2	Verkoop bejaardenwoningen			0		250.000		250.000	250.000	250.000	0	0
ACT_2.5.2	Overdracht openbaar verlichtingspark naar Fluvius	624.921							0	624.921	624.921	624.921
ACT_2.5.4	Bosuitbreiding - subsidie	0	48.000					48.000	48.000	48.000	0	0
ACT_2.5.4	Studie, aankoop en inrichting ecologisch park Vichte - subsidies	0	92.485					92.485	92.485	92.485	0	0

Actie 2020-2025/GBB	Omschrijving investering	MJP1 2020	MJP1 2021	MJP1 2022	MJP1 2023	MJP1 2024	MJP1 2025	TOTAAL verbintenis-krediet MJP0 2020-2025	TOTAAL MJP na overdracht investerings-kredieten rek 2019	TOTAAL verbintenis-krediet MJP1 2020-2025	VERSCHIL verbintenis-krediet MJP1 2020-2025 t.o.v. MJP0	VERSCHIL verbintenis-krediet MJP1 2020-2025 t.o.v. MJP na overdracht rek 2019
GBB_ALGFIN	Kapitaalvermindering distributienetbeheerder Fluvius n.a.v. overdracht openbare verlichting	78.113	39.056	39.056	39.056	39.056	39.056	0	0	273.393	273.393	273.393
GBB_GI	Vlaamse subsidie 'Veilige schoolomgeving'	15.000						0	0	15.000	15.000	15.000
GBB_ICT	Subsidie (voucher) Installatie Wifi4EU-netwerk	15.000						0	0	15.000	15.000	15.000
GBB_PatG	Subsidie Vlaamse Bouwmeester herbestemmingstraject profaan gedeelte Sint-Janskerk	21.000						0	0	21.000	21.000	21.000
GBB_PatG	Subsidie voegwerken aan toren Sint-Petruskerk	16.970						0	16.970	16.970	16.970	0
GBB_PatG	Subsidie vernieuwen schrijnwerk Sint-Stefanuskerk	43.000						0	43.000	43.000	43.000	0
GBB_PatG	Subsidie herbestemming Sint-Theresiakerk	94.000						0	94.000	94.000	94.000	0
GBB_PatG	Vlaamse subsidie KIOSK-project - beweegvriendelijke speelplaats GLS De Beukennot	9.000						0	0	9.000	9.000	9.000
GBB_TOER	Subsidie opmaak beheerplan domein Sint-Arnoldus-onderzoekspremie	14.000						0	14.000	14.000	14.000	0

## Lijst van gedelegeerde overheidsopdrachten



Planningsrapport: Meerjarenplanaanpassing 1 2020 - 2025(BP2020\_2025-2)

Periode: 2020

Laatste inschrijvingsnummer: 56655

Algemeen directeur: Sonja Nuyttens

Financieel directeur: Steven Cuvelier

### Gemeenschappelijke gedelegeerde overheidsopdrachten (gemeente & OCMW)

- Aansluiten opdrachtcentrale 'ICT' Brugge (Real Dolmen)
- Aansluiten opdrachtcentrale Farys
- Aansluiten aankoopcentrale HR-software Harelbeke
- Aansluiten aankoopcentrale VVSG 'universele postdiensten lokale besturen'
- Deelname raamcontract 'Smart City Toolbox' (Apogado)
- Deelname raamcontract 'IT' Brugge
- Deelname aankoopcentrale V-ICT-OR
- Vernieuwen energiecontracten (gas en groene elektriciteit) – toetreding tot aankoopcentrale Vlaams Energiebedrijf. (vanaf 01.01.21).

### Gedelegeerde overheidsopdrachten gemeente

- Raamovereenkomst 'aanmaken, verdelen, beheren en innen van elektronische maaltijdcheques met aanvullend aanbod (ecocheques) van de Vlaamse Overheid, Agentschap Facilitair Bedrijf: goedkeuren deelname.
- Raamcontract 'print-as-a-service via een productencatalogus' van stad Kortrijk
- Hernieuwing van de verzekeringsportefeuille van de gemeente Anzegem

### Gedelegeerde overheidsopdrachten OCMW

- Hospitalisatieverzekering (DKV)
- Aansluiten aankoopcentrale 'Fotovoltaïsche panelen' Leiedal
- Deelname kaderovereenkomst 'Energiediensten lokale besturen' Eandis
- Gezamenlijke raamovereenkomst 'uitvoeren op afroep van elektriciteitswerken in regie' met gemeente Anzegem (Kurt Lanneau)
- Leveren op afroep van elektriciteitsbenodigdheden 2020
- Raamovereenkomst 'aanmaken, verdelen, beheren en innen van elektronische maaltijdcheques met aanvullend aanbod (ecocheques) van de Vlaamse Overheid, Agentschap Facilitair Bedrijf: goedkeuren deelname.
- Raamcontract 'print-as-a-service via een productencatalogus' van stad Kortrijk
- Hernieuwing van de verzekeringsportefeuille van OCMW Anzegem