

Anzegem morgen

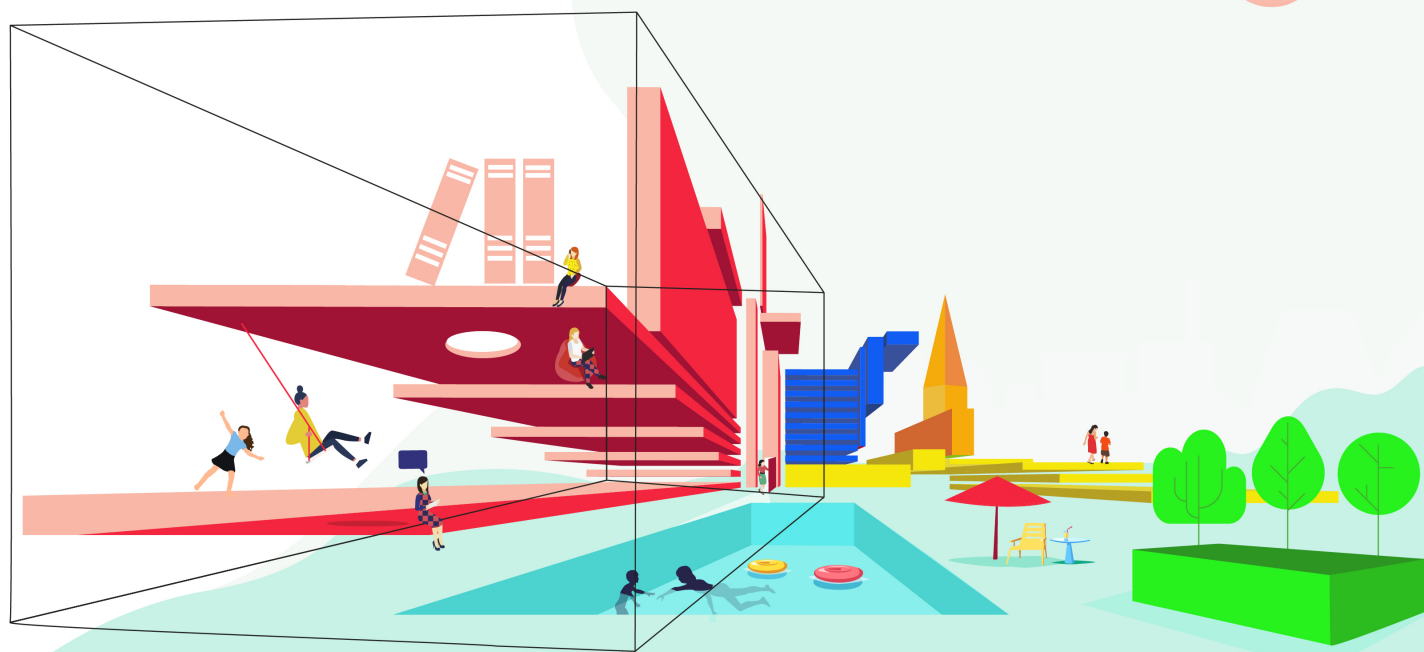

Documentatie
meerjarenplan
2020-2025

Inhoudstafel

Omgevingsanalyse	1
Overzicht doelstellingen, actieplannen en acties (ODAA).....	2
Overzicht doelstellingen, actieplannen en acties met volledige omschrijving.....	47
Lijst toegestane werkings- en investeringssubsidies	49
Overzicht beleidsdomeinen, beleidsvelden en beleidsitems	50
Overzicht van de verbonden entiteiten	52
Overzicht personeelsinzet	53
Overzicht jaarlijkse opbrengst per belastingsoort	56
Daden van beschikking	57
Overzicht jaarbudgetrekeningen exploitatieuitgaven en -ontvangsten gesorteerd per actie, beleidsitem en algemene rekening	58
Overzicht jaarbudgetrekeningen investeringsuitgaven gesorteerd per actie, beleidsitem en algemene rekening.....	81
Overzicht jaarbudgetrekeningen investeringsontvangsten gesorteerd per actie, beleidsitem en algemene rekening.....	85
Gedelegeerde overheidsopdrachten	86

Omgevingsanalyse

De eerste stap in de voorbereiding van een meerjarenplan is een grondige omgevingsanalyse op basis van zowel objectieve (gemeentemonitor, jaarverslagen, diverse statistieken,) en subjectieve insteken (gemeentemonitor, diverse bevragingen,...). Vanuit iedere dienst (gemeente en OCMW) werd, in overleg met diverse stakeholders, gekeken hoe de gemeente ervoor staat, wat kenmerkend is voor Anzegem, wat de interne sterktes en zwaktes van het bestuur zijn en welke opportuniteiten en bedreigingen in de omgeving kunnen gedetecteerd worden.

De volledige versie van de omgevingsanalyse is te raadplegen op de gemeentelijk webpagina:
www.anzegem.be/meerjarenplan2020-2025

Gezien de omvang van het document wordt er om praktische redenen voor geopteerd om de omgevingsanalyse als een apart document en bundel aan te reiken, samen met deze documentatie bij het meerjarenplan 'Anzegem morgen'.

ODAA: Overzicht doelstellingen, actieplannen en acties



2020-2025

Journalnummers: 645277

Gemeente en OCMW Anzegem (0207.484.780)
De Vierschaar 1, 8570 Anzegem

Algemeen directeur: Sonja Nuyttens
Financieel directeur: Steven Cuvelier

Beleidsdoelstelling: BD_1: Anzegem zorgt voor zijn mensen met het oog op een gelukkige en solidaire samenleving

Kwalitatieve omschrijving: Anzegem wenst, en zal hiertoe de nodige stappen ondernemen, een gemeente te zijn waar iedereen kansen en aandacht krijgt. Het moet voor de burgers goed leven zijn in Anzegem. Deze burgers, die het maatschappelijk kapitaal vormen, staan centraal in het gemeentelijk beleid en kunnen mee inhoud geven aan deze doelstelling. Via deze werkwijze moeten we komen tot de gemeente van morgen. Iedereen telt mee in Anzegem. Daarom wordt aandacht geschonken aan die mensen die het moeilijker hebben. Deze aandacht strekt zich ook uit buiten de gemeentegrenzen.

Van 01/01/2020 tot 31/12/2025

	2020	2021	2022	2023	2024	2025
Exploitatie						
Uitgaven	506.500,00	552.750,00	555.750,00	641.750,00	645.750,00	654.750,00
Ontvangsten	0,00	0,00	0,00	45.000,00	45.000,00	45.000,00
Saldo	-506.500,00	-552.750,00	-555.750,00	-596.750,00	-600.750,00	-609.750,00
Investerings						
Uitgaven	1.183.500,00	363.000,00	198.000,00	158.000,00	138.000,00	55.000,00
Ontvangsten	627.726,00	150.000,00	0,00	0,00	0,00	0,00
Saldo	-555.774,00	-213.000,00	-198.000,00	-158.000,00	-138.000,00	-55.000,00
Financiering						
Uitgaven	130.000,00	0,00	0,00	0,00	0,00	0,00
Ontvangsten	0,00	0,00	0,00	0,00	0,00	0,00
Saldo	-130.000,00	0,00	0,00	0,00	0,00	0,00

Actieplan: AP_1.1: Anzegem maken we samen via inspraak en participatie

Dit actieplan beoogt het verhogen van de betrokkenheid van de burger bij het beleid en de besluitvorming. Een gemeente wordt immers ook van onderuit vormgegeven. Enerzijds worden initiatieven ondernomen om de gemeente- en OCMW-raad toegankelijker te maken, anderzijds worden (bestaande) dorpsraden alle kansen geschonken zichzelf te ontwikkelen en bij te dragen tot een gemeente waar het goed leven is.

Van 01/01/2020 tot 31/12/2025

	2020	2021	2022	2023	2024	2025
Exploitatie						
Uitgaven	4.500,00	4.500,00	4.500,00	4.500,00	4.500,00	4.500,00
Ontvangsten	0,00	0,00	0,00	0,00	0,00	0,00
Saldo	-4.500,00	-4.500,00	-4.500,00	-4.500,00	-4.500,00	-4.500,00
Investerings						
Uitgaven	0,00	0,00	0,00	0,00	0,00	0,00
Ontvangsten	0,00	0,00	0,00	0,00	0,00	0,00
Saldo	0,00	0,00	0,00	0,00	0,00	0,00
Financiering						
Uitgaven	0,00	0,00	0,00	0,00	0,00	0,00
Ontvangsten	0,00	0,00	0,00	0,00	0,00	0,00
Saldo	0,00	0,00	0,00	0,00	0,00	0,00

Actie: ACT_1.1.1: Vergroten toegankelijkheid gemeente- en OCMW-raad

Om de kloof tussen de politiek en de burger te overbruggen is het van belang deze burger zo nauw mogelijk te betrekken bij de werking van de gemeente- en OCMW-raad. De raden zijn immers het kloppend hart van de gemeente en de organen waar de belangrijkste beslissingen genomen worden. Burgers kunnen niet enkel aanwezig zijn tijdens de openbare gedeelten van de zittingen maar kunnen van thuis uit op de webpagina van de gemeente de audio-opnames van de zittingen raadplegen. Om dit democratisch traject nog toegankelijker te krijgen en burgers te betrekken kunnen diverse acties ondernomen worden.

Momenteel zijn onderstaande voorstellen opgenomen:

- Voorzien van een vragenmoment voor burgers tijdens de zitting van de raad (meer informatie in het HHR GR/OR)
- Onderzoeken van de mogelijkheden tot video-opnames van de raadszittingen, al dan niet met live-streaming bij de ontwikkeling van het nieuw dienstencentrum (NDC)

Van 01/01/2020 tot 31/12/2025

	2020	2021	2022	2023	2024	2025
Exploitatie						
Uitgaven	0,00	0,00	0,00	0,00	0,00	0,00
Ontvangsten	0,00	0,00	0,00	0,00	0,00	0,00
Saldo	0,00	0,00	0,00	0,00	0,00	0,00
Investerings						
Uitgaven	0,00	0,00	0,00	0,00	0,00	0,00
Ontvangsten	0,00	0,00	0,00	0,00	0,00	0,00
Saldo	0,00	0,00	0,00	0,00	0,00	0,00
Financiering						
Uitgaven	0,00	0,00	0,00	0,00	0,00	0,00
Ontvangsten	0,00	0,00	0,00	0,00	0,00	0,00
Saldo	0,00	0,00	0,00	0,00	0,00	0,00

Actie: ACT_1.1.2: Kansen geven aan dorps- en buurtinspraak

Er zijn in Anzegem 7 sterke dorpsgemeenschappen met elk hun lokale verenigingen en organisaties. Er vinden in iedere dorpskern heel wat activiteiten plaats. Naar analogie met de dorpsraad te Vichte zal worden onderzocht of er in iedere kern een dorpsraad kan opgestart worden om de lokale werkingen verder te stroomlijnen of nieuwe initiatieven te ontwikkelen. Initiatiefnemers hiertoe zullen de nodige ondersteuning krijgen. Eens de dorpsraden zijn opgericht is het belang deze verder de ondersteunen bv. op vlak van communicatie of het aanbieden van infrastructuur.

Tevens worden de mogelijkheden in functie van een burgerbegroting onderzocht waarbij buurten een budget kunnen krijgen om bepaalde zaken te verwezenlijken die men nodig acht.

Van 01/01/2020 tot 31/12/2025

	2020	2021	2022	2023	2024	2025
Exploitatie						
Uitgaven	4.500,00	4.500,00	4.500,00	4.500,00	4.500,00	4.500,00
Ontvangsten	0,00	0,00	0,00	0,00	0,00	0,00
Saldo	-4.500,00	-4.500,00	-4.500,00	-4.500,00	-4.500,00	-4.500,00
Investerings						
Uitgaven	0,00	0,00	0,00	0,00	0,00	0,00
Ontvangsten	0,00	0,00	0,00	0,00	0,00	0,00
Saldo	0,00	0,00	0,00	0,00	0,00	0,00
Financiering						
Uitgaven	0,00	0,00	0,00	0,00	0,00	0,00
Ontvangsten	0,00	0,00	0,00	0,00	0,00	0,00
Saldo	0,00	0,00	0,00	0,00	0,00	0,00

Actieplan: AP_1.2: Anzegem werkt samen buiten de gemeentegrenzen én respecteert ieders eigenheid

Met dit actieplan wordt beoogd niet enkel een blik te werpen op onze eigen gemeente maar ook met de wereld rondom. Er zal verder gewerkt worden, door middel van concrete projecten en initiatieven aan de stedenband met Pèrèrè. Er wordt echter ook aandacht geschonken aan de wereld die in de gemeente verblijft. Om deze reden worden genderongelijkheid, racisme en discriminatie bestreden en wordt ingezet op integratie en inburgering van inwoners van vreemde herkomst.

Van 01/01/2020 tot 31/12/2025

	2020	2021	2022	2023	2024	2025
Exploitatie						
Uitgaven	19.750,00	5.000,00	5.000,00	5.000,00	5.000,00	5.000,00
Ontvangsten	0,00	0,00	0,00	0,00	0,00	0,00
Saldo	-19.750,00	-5.000,00	-5.000,00	-5.000,00	-5.000,00	-5.000,00
Investerings						
Uitgaven	0,00	0,00	0,00	0,00	0,00	0,00
Ontvangsten	0,00	0,00	0,00	0,00	0,00	0,00
Saldo	0,00	0,00	0,00	0,00	0,00	0,00
Financiering						
Uitgaven	0,00	0,00	0,00	0,00	0,00	0,00
Ontvangsten	0,00	0,00	0,00	0,00	0,00	0,00
Saldo	0,00	0,00	0,00	0,00	0,00	0,00

Actie: ACT_1.2.1: Uitbouwen en ondersteunen stedenband Pèrèrè

In 2017 werd de beslissing genomen om met Pèrèrè (Benin) een stedenband aan te gaan. Intussen bezochten delegaties uit beide gemeenten elkaar en werd in mei 2018 een samenwerkingsovereenkomst getekend. Er moet hieraan de komende jaren verder gewerkt worden op verschillende gebieden om tot volwaardige partners uit te groeien. Zo zal onder meer ingezet worden op de communicatie tussen beide gemeenten en zal een project rond afvalverwerking in Pèrèrè geïnitieerd worden. De stedenbandwerkgroep zal bij de uitwerking van deze en nog te bepalen acties een sleutelrol spelen. Om deze stedenband in Anzegem nog bekender te maken zal een Wereldfeest georganiseerd worden alsook een reizende tentoonstelling.

Van 01/01/2020 tot 31/12/2025

	2020	2021	2022	2023	2024	2025
Exploitatie						
Uitgaven	12.250,00	3.500,00	3.500,00	3.500,00	3.500,00	3.500,00
Ontvangsten	0,00	0,00	0,00	0,00	0,00	0,00
Saldo	-12.250,00	-3.500,00	-3.500,00	-3.500,00	-3.500,00	-3.500,00
Investerings						
Uitgaven	0,00	0,00	0,00	0,00	0,00	0,00
Ontvangsten	0,00	0,00	0,00	0,00	0,00	0,00
Saldo	0,00	0,00	0,00	0,00	0,00	0,00
Financiering						
Uitgaven	0,00	0,00	0,00	0,00	0,00	0,00
Ontvangsten	0,00	0,00	0,00	0,00	0,00	0,00
Saldo	0,00	0,00	0,00	0,00	0,00	0,00

Actie: ACT_1.2.2: Actief beleid rond gendergelijkheid, racisme en discriminatie

Samen met de wereldraad wordt er een erezaak van gemaakt om tot een gemeente te komen waar racisme, discriminatie en genderongelijkheid zoveel als mogelijk tot een minimum herleid worden. Hiertoe zullen voordrachten georganiseerd worden en mondiale cafés ingericht maar zal ook aandacht geschonken worden aan deze thematieken in de dagdagelijkse werking.

Van 01/01/2020 tot 31/12/2025

	2020	2021	2022	2023	2024	2025
Exploitatie						
Uitgaven	6.000,00	0,00	0,00	0,00	0,00	0,00
Ontvangsten	0,00	0,00	0,00	0,00	0,00	0,00
Saldo	-6.000,00	0,00	0,00	0,00	0,00	0,00
Investerings						
Uitgaven	0,00	0,00	0,00	0,00	0,00	0,00
Ontvangsten	0,00	0,00	0,00	0,00	0,00	0,00
Saldo	0,00	0,00	0,00	0,00	0,00	0,00
Financiering						
Uitgaven	0,00	0,00	0,00	0,00	0,00	0,00
Ontvangsten	0,00	0,00	0,00	0,00	0,00	0,00
Saldo	0,00	0,00	0,00	0,00	0,00	0,00

Actie: ACT_1.2.3: Initiatieven rond integratie en inburgering

Er zal onderzocht worden welke initiatieven nodig en haalbaar zijn om in Anzegem op diverse vlakken verder werk te maken van integratie en inburgering van inwoners van vreemde herkomst waarbij verder wordt gegaan dan enkel vluchtelingen en asielzoekers. Alle betrokken actoren en initiatieven zullen in kaart gebracht en betrokken worden. De praatgroep en huiswerkklas voor anderstalige nieuwkomers zullen alvast verdergezet worden.

Van 01/01/2020 tot 31/12/2025

	2020	2021	2022	2023	2024	2025
Exploitatie						
Uitgaven	1.500,00	1.500,00	1.500,00	1.500,00	1.500,00	1.500,00
Ontvangsten	0,00	0,00	0,00	0,00	0,00	0,00
Saldo	-1.500,00	-1.500,00	-1.500,00	-1.500,00	-1.500,00	-1.500,00
Investerings						
Uitgaven	0,00	0,00	0,00	0,00	0,00	0,00
Ontvangsten	0,00	0,00	0,00	0,00	0,00	0,00
Saldo	0,00	0,00	0,00	0,00	0,00	0,00
Financiering						
Uitgaven	0,00	0,00	0,00	0,00	0,00	0,00
Ontvangsten	0,00	0,00	0,00	0,00	0,00	0,00
Saldo	0,00	0,00	0,00	0,00	0,00	0,00

Actieplan: AP_1.3: Anzegem is een plaats waar mensen gelukkig en gezond kunnen wonen, leven, leren, spelen en werken

Dit actieplan beoogt een gemeente waar iedereen graag (een deel of facet van) zijn/haar leven leeft. Het moet aangenaam toeven zijn in de diverse dorpskernen. Vergroening, sfeerelementen of sfeer bevorderende initiatieven kunnen hiertoe bijdragen. Tevens zal een plan uitgewerkt worden rond gezondheid(sbevordering). Hierbij aansluitend is het belangrijk dat Anzegemnaren de mogelijkheid hebben om hun sport te kunnen beoefenen. Het is het belang dat voldoende aandacht geschonken wordt aan het behouden en daar waar nodig verbeteren van de bestaande sportinfrastructuur of het voorzien van extra faciliteiten. Er zal echter niet louter aan sportinfrastructuur gedacht worden, maar ook aan het onderhouden en aanbieden van een veilige jeugd- en culturele infrastructuur. Het zwembadaanbod zal aangepast worden aan noden die er zijn. Vanuit de Vrijetijdsdiensten zal, bovenop het bestaande en in overleg met de jeugd, een extra jeugd aanbod uitgewerkt worden. Deze Vrijetijdsdiensten zetten hiernaast volop in op toegankelijkheid voor de klanten. Door het optimaliseren van het personeelsbeleid en de werking wordt een beheersbare en kwaliteitsvolle buitenschoolse kinderopvang uitgebouwd. Vanuit huis van het kind worden gezinnen verder ondersteunt. Het gemeentelijk onderwijs zal hervormd worden met als centraal vertrekpunt netoverschrijdende samenwerking. Anzegem moet ook aantrekkelijk zijn om te komen bezoeken. Vertrekend vanuit de recreatieve zacht ring worden de toeristische troeven uitgespeeld.

Van 01/01/2020 tot 31/12/2025

	2020	2021	2022	2023	2024	2025
Exploitatie						
Uitgaven	247.500,00	307.000,00	310.000,00	330.000,00	334.000,00	343.000,00
Ontvangsten	0,00	0,00	0,00	0,00	0,00	0,00
Saldo	-247.500,00	-307.000,00	-310.000,00	-330.000,00	-334.000,00	-343.000,00
Investerings						
Uitgaven	1.183.500,00	363.000,00	198.000,00	158.000,00	138.000,00	55.000,00
Ontvangsten	627.726,00	150.000,00	0,00	0,00	0,00	0,00
Saldo	-555.774,00	-213.000,00	-198.000,00	-158.000,00	-138.000,00	-55.000,00
Financiering						
Uitgaven	130.000,00	0,00	0,00	0,00	0,00	0,00
Ontvangsten	0,00	0,00	0,00	0,00	0,00	0,00
Saldo	-130.000,00	0,00	0,00	0,00	0,00	0,00

Actie: ACT_1.3.1: Groene, aangename dorpskernen

Bij de (her)aanleg van de dorpskernen zal bewust aandacht worden besteed aan het 'vergroenen' door de uitbreiding van bestaande of het voorzien van nieuwe groenvoorzieningen en het verrijken van de kernen met (al dan niet tijdelijke) sfeerelementen. Dit kan bijvoorbeeld door het opleggen van ontharding of het voorzien van groene (speel)zones bij nieuwe projecten, het voorzien van loopomlopen op diverse locaties of het openstellen van groene en zachte verbindingen tussen de dorpskernen... Tevens kunnen bij speciale gelegenheden initiatieven ontwikkeld worden die sfeerbevoorgerend werken (bv kerstverlichting).

Van 01/01/2020 tot 31/12/2025

	2020	2021	2022	2023	2024	2025
Exploitatie						
Uitgaven	0,00	0,00	0,00	0,00	0,00	0,00
Ontvangsten	0,00	0,00	0,00	0,00	0,00	0,00
Saldo	0,00	0,00	0,00	0,00	0,00	0,00
Investeringsen						
Uitgaven	228.000,00	18.000,00	18.000,00	18.000,00	18.000,00	0,00
Ontvangsten	0,00	0,00	0,00	0,00	0,00	0,00
Saldo	-228.000,00	-18.000,00	-18.000,00	-18.000,00	-18.000,00	0,00
Financiering						
Uitgaven	0,00	0,00	0,00	0,00	0,00	0,00
Ontvangsten	0,00	0,00	0,00	0,00	0,00	0,00
Saldo	0,00	0,00	0,00	0,00	0,00	0,00

Actie: ACT_1.3.10: Inzet op gezondheid (opmaak en uitrollen van actieplan)

Met de ondersteuning van LOGO Leiland en in een cofinanciering met de Vlaamse overheid werkt Anzegem een actieplan uit met initiatieven rond gezondheid(sbevordering) voor de inwoners van Anzegem. Er zal hiertoe een grote gezondheidsenquête afgenomen worden. Bedoeling is om de focus voornamelijk op preventie te leggen en jaarlijks minstens 1 specifiek thema in de kijker te zetten (bijv. preventie van darmkanker, suïcidepreventie...) en hieromtrent initiatieven en projecten te ontwikkelen.

Van 01/01/2020 tot 31/12/2025

	2020	2021	2022	2023	2024	2025
Exploitatie						
Uitgaven	11.500,00	16.500,00	16.500,00	16.500,00	16.500,00	16.500,00
Ontvangsten	0,00	0,00	0,00	0,00	0,00	0,00
Saldo	-11.500,00	-16.500,00	-16.500,00	-16.500,00	-16.500,00	-16.500,00
Investeringsen						
Uitgaven	0,00	0,00	0,00	0,00	0,00	0,00
Ontvangsten	0,00	0,00	0,00	0,00	0,00	0,00
Saldo	0,00	0,00	0,00	0,00	0,00	0,00
Financiering						
Uitgaven	0,00	0,00	0,00	0,00	0,00	0,00
Ontvangsten	0,00	0,00	0,00	0,00	0,00	0,00
Saldo	0,00	0,00	0,00	0,00	0,00	0,00

Actie: ACT_1.3.2: Uitbreiden en verbeteren gemeentelijk aanbod van sportinfrastructuur

Er wordt vastgesteld dat de gemeentelijke sportinfrastructuur, zowel indoor als outdoor, moet verbeterd en/of uitgebreid worden. Enerzijds moet de bestaande sportinfrastructuur onderhouden blijven (bv. Relighting sporthal Anzegem) en aangepast aan de noden maar anderzijds moet naar een lange termijn oplossing gezocht worden voor bijkomende sportaccommodaties (voetbal-rugby-korfbal-turnen-paardensport-hondensport (zie ook ACT_2.6.2)-diverse lessenreeksen - ...). Verschillende denkpistes en mogelijkheden moeten onderzocht worden om de sportaccommodatie uit te breiden (RUP 3 Kaven) of te voorzien (NDC of te verlaten sites). De nodige financiële middelen kunnen ter beschikking worden gesteld aan sportverenigingen opdat zij hun activiteiten in hun eigen infrastructuur in optimale en veilige omstandigheden zouden kunnen organiseren.

Van 01/01/2020 tot 31/12/2025

	2020	2021	2022	2023	2024	2025
Exploitatie						
Uitgaven	0,00	0,00	0,00	0,00	0,00	0,00
Ontvangsten	0,00	0,00	0,00	0,00	0,00	0,00
Saldo	0,00	0,00	0,00	0,00	0,00	0,00
Investerings						
Uitgaven	180.000,00	80.000,00	80.000,00	70.000,00	70.000,00	50.000,00
Ontvangsten	34.430,00	0,00	0,00	0,00	0,00	0,00
Saldo	-145.570,00	-80.000,00	-80.000,00	-70.000,00	-70.000,00	-50.000,00
Financiering						
Uitgaven	0,00	0,00	0,00	0,00	0,00	0,00
Ontvangsten	0,00	0,00	0,00	0,00	0,00	0,00
Saldo	0,00	0,00	0,00	0,00	0,00	0,00

Actie: ACT_1.3.3: Zwembad uitbouwen op maat van Anzegem

Momenteel wordt volop gewerkt aan de bouw van het gezamenlijk, duurzaam en ecologisch zwembad van Anzegem en Deerlijk. Het zwembad zal geopend worden in het voorjaar van 2020. Vanaf dan zal een aangepast zwemaanbod moeten voorzien worden voor de diverse doelgroepen (scholen-sportclubs-...)

Van 01/01/2020 tot 31/12/2025

	2020	2021	2022	2023	2024	2025
Exploitatie						
Uitgaven	212.500,00	262.000,00	270.000,00	280.000,00	290.000,00	300.000,00
Ontvangsten	0,00	0,00	0,00	0,00	0,00	0,00
Saldo	-212.500,00	-262.000,00	-270.000,00	-280.000,00	-290.000,00	-300.000,00
Investerings						
Uitgaven	10.000,00	0,00	0,00	0,00	0,00	0,00
Ontvangsten	568.750,00	0,00	0,00	0,00	0,00	0,00
Saldo	558.750,00	0,00	0,00	0,00	0,00	0,00
Financiering						
Uitgaven	130.000,00	0,00	0,00	0,00	0,00	0,00
Ontvangsten	0,00	0,00	0,00	0,00	0,00	0,00
Saldo	-130.000,00	0,00	0,00	0,00	0,00	0,00

Actie: ACT_1.3.4: Aanvullend aanbod voor de jeugd

Boven op het bestaande aanbod voor de Anzegemse jeugd zal ingezet worden op de noden van de doelgroep om op een veilige en uitdagende manier te kunnen spelen/rondhangen/deelnemen aan vrijetijdsinitiatieven van diverse aard. Hierbij wordt rekening gehouden met de uitgestrektheid van de gemeente en de bereikbaarheid en toegankelijkheid van het aanbod. Omdat ervan uit gegaan kan worden dat de doelgroep niet telkens naar één centrale plaats kan komen, moet er ook letterlijk naar hen gegaan worden. Aansluitend zal er sterk ingezet worden op participatie. Er wordt naar gestreefd om enerzijds het bestaande aanbod op een jeugdige manier aantrekkelijk te houden en anderzijds een aanvullend aanbod te ontwikkelen dat tegemoetkomt aan de noden van de jeugd. Momenteel zijn volgende voorstellen opgenomen:

- Nieuwe speelruimte aan of in de omgeving van het zwembad
- Aanleg skatepark
- Behoeften en noden leren kennen door middel van participatie en bevraging
- Continueren van een tienerwerking met minstens 5 activiteiten per jaar
- Minimaal 1 jongerenvoorstelling per jaar
- Niet-georganiseerde jongeren hun stem laten horen via participatie in jeugdraad
- Operationeel maken en uitrusten van de caravan om wijken te bezoeken
- Organisatie Kinderkunstendag
- Organisatie van 1 evenement per jaar voor alle jeugd (nieuwjaarsreceptie)
- Organisatie van 1 jongerenkunstenproject per legislatuur
- Speelkaart ontwikkelen

Van 01/01/2020 tot 31/12/2025

	2020	2021	2022	2023	2024	2025
Exploitatie						
Uitgaven	16.000,00	12.000,00	12.000,00	17.000,00	17.000,00	17.000,00
Ontvangsten	0,00	0,00	0,00	0,00	0,00	0,00
Saldo	-16.000,00	-12.000,00	-12.000,00	-17.000,00	-17.000,00	-17.000,00
Investerings						
Uitgaven	30.000,00	0,00	0,00	15.000,00	0,00	0,00
Ontvangsten	0,00	0,00	0,00	0,00	0,00	0,00
Saldo	-30.000,00	0,00	0,00	-15.000,00	0,00	0,00
Financiering						
Uitgaven	0,00	0,00	0,00	0,00	0,00	0,00
Ontvangsten	0,00	0,00	0,00	0,00	0,00	0,00
Saldo	0,00	0,00	0,00	0,00	0,00	0,00

Actie: ACT_1.3.5: Verenigingen beschikken over aangepaste veilige infrastructuur

De jeugd-, sport- en culturele infrastructuur biedt een goed onderhouden indruk. Daartoe worden de nodige aanpassings- en herstelwerken uitgevoerd of wordt in nieuwe locaties geïnvesteerd. De opvolging van de brandveiligheid in de diverse gebouwen staat hierin centraal. Prioritair wordt onderzocht hoe tegemoet kan gekomen worden aan de noden van de Chiromeisjes Ingoogem en de Scouts van Tiegem.

Van 01/01/2020 tot 31/12/2025

	2020	2021	2022	2023	2024	2025
Exploitatie						
Uitgaven	0,00	0,00	0,00	0,00	0,00	0,00
Ontvangsten	0,00	0,00	0,00	0,00	0,00	0,00
Saldo	0,00	0,00	0,00	0,00	0,00	0,00
Investerings						
Uitgaven	460.000,00	20.000,00	20.000,00	5.000,00	5.000,00	0,00
Ontvangsten	0,00	0,00	0,00	0,00	0,00	0,00
Saldo	-460.000,00	-20.000,00	-20.000,00	-5.000,00	-5.000,00	0,00
Financiering						
Uitgaven	0,00	0,00	0,00	0,00	0,00	0,00
Ontvangsten	0,00	0,00	0,00	0,00	0,00	0,00
Saldo	0,00	0,00	0,00	0,00	0,00	0,00

Actie: ACT_1.3.6: Vrijtijdsdiensten zijn modern en voor iedereen toegankelijk

De Vrijtijdsdiensten vinden zowel voor de administratieve als voor de creatieve invulling van hun werking een onderkomen in het NDC. Doorgedreven digitalisering en een aanbod en openingsuren op maat van de klant verhogen de toegankelijkheid ervan.

Volgende concrete initiatieven zijn opgenomen:

- Platform voor online ticketverkoop voor alle Vrijtijdsdiensten
- Jaarlijkse aanvulling materiaal Uitleendienst op advies jeugd-, sport- en cultuurraad
- Ontwerp verhuurreglement opbergruimte voor verenigingen in het NDC
- Plaats voor multifunctionele evenementenruimte in het NDC
- Een intelligente inleverbus voor bibmaterialen buiten de openingsuren
- Onderzoek van mogelijkheden centralisatie versus decentralisatie Bibliotheek
- Organisatie van minimum twee (kleinschalige) dienstoverschrijdende initiatieven
- Vernieuwing zelfuitleentoepassingen naar noden publiek (EBS 2020)

Van 01/01/2020 tot 31/12/2021

	2020	2021	2022	2023	2024	2025
Exploitatie						
Uitgaven	2.000,00	7.000,00	2.000,00	7.000,00	2.000,00	2.000,00
Ontvangsten	0,00	0,00	0,00	0,00	0,00	0,00
Saldo	-2.000,00	-7.000,00	-2.000,00	-7.000,00	-2.000,00	-2.000,00
Investerings						
Uitgaven	18.000,00	0,00	0,00	0,00	0,00	0,00
Ontvangsten	0,00	0,00	0,00	0,00	0,00	0,00
Saldo	-18.000,00	0,00	0,00	0,00	0,00	0,00
Financiering						
Uitgaven	0,00	0,00	0,00	0,00	0,00	0,00
Ontvangsten	0,00	0,00	0,00	0,00	0,00	0,00
Saldo	0,00	0,00	0,00	0,00	0,00	0,00

Actie: ACT_1.3.7: Uitbouw van een beheersbare en kwalitatieve buitenschoolse kinderopvang

De efficiëntie wordt verhoogd door het optimaliseren van het personeelsbeleid en de werking van de kinderopvanglocaties. De werking wordt aangepast door o.a. het integreren van de nel en erkende werkingen op wandelafstand tot 1 werking. Concreet kunnen Nel Anzegem en De Schildpad gecentraliseerd worden en in Vichte kunnen Nel Vichte en de Jojo samengaan. Er wordt gestreefd naar het behoud van opvang in de nabijheid van en in samenwerking met scholen door het uitbouwen van een nog nader te bepalen solidariteitsprincipe, steeds met het oog op een beheersbare, veilige en kwaliteitsvolle opvang. Het aanbieden van een kwaliteitsvolle werking wordt beoogd met aandacht voor zorg voor de gezinnen en medewerkers rekening houdend met het nieuwe decreet Kinderopvang. Ook wordt er gericht samengewerkt via een lokaal Anzegems samenwerkingsverband met diensten en verenigingen die betrokken zijn bij buitenschoolse opvang op basis van een visietekst en vanuit de omgevingsanalyse aansluitend op het nieuwe decreet Kinderopvang. De lokale adviesraad kinderopvang ondersteunt jonge ouders en het aanbod van voorschoolse opvang (0-3 jaar). Hiervoor wordt geluisterd naar de noden van de doelgroep en wordt getracht hier zoveel mogelijk op in te spelen. In samenwerking met Waregem wordt ervoor gezorgd dat het huis van het kind een bekende naam in Waregem-Anzegem wordt en in samenwerking met alle partners worden de noden en behoeften van ouders en kinderen gedetecteerd. Op die manier wordt hoofdzakelijk gewerkt aan de vooropgestelde aanbodvormen zoals opvoedingsondersteuning, preventieve gezinsondersteuning, spel en ontmoeting.

Van 01/01/2020 tot 31/12/2025

	2020	2021	2022	2023	2024	2025
Exploitatie						
Uitgaven	0,00	0,00	0,00	0,00	0,00	0,00
Ontvangsten	0,00	0,00	0,00	0,00	0,00	0,00
Saldo	0,00	0,00	0,00	0,00	0,00	0,00
Investerings						
Uitgaven	45.000,00	5.000,00	40.000,00	10.000,00	5.000,00	0,00
Ontvangsten	0,00	0,00	0,00	0,00	0,00	0,00
Saldo	-45.000,00	-5.000,00	-40.000,00	-10.000,00	-5.000,00	0,00
Financiering						
Uitgaven	0,00	0,00	0,00	0,00	0,00	0,00
Ontvangsten	0,00	0,00	0,00	0,00	0,00	0,00
Saldo	0,00	0,00	0,00	0,00	0,00	0,00

Actie: ACT_1.3.8: Onderzoek herorganiseren en/of uitbreiden van het onderwijs met max. netoverschrijdende samenwerking

Het gemeentelijk onderwijs is gevestigd in de deelgemeente Vichte en Ingooigem. Er is op heden een sterke samenwerking met het vrij onderwijs gezien leerlingen tijdens hun kleuter- en lagere schoolloopbaan soms meerdere malen moeten wisselen van net. Deze onpraktische constructie wordt herbekeken in het voordeel van de kinderen. Daarnaast kunnen alle basisscholen van de verschillende netten samenwerken zodat er voordelen ontwikkeld worden.

Van 01/01/2020 tot 31/12/2025

	2020	2021	2022	2023	2024	2025
Exploitatie						
Uitgaven	0,00	0,00	0,00	0,00	0,00	0,00
Ontvangsten	0,00	0,00	0,00	0,00	0,00	0,00
Saldo	0,00	0,00	0,00	0,00	0,00	0,00
Investerings						
Uitgaven	0,00	0,00	0,00	0,00	0,00	0,00
Ontvangsten	0,00	0,00	0,00	0,00	0,00	0,00
Saldo	0,00	0,00	0,00	0,00	0,00	0,00
Financiering						
Uitgaven	0,00	0,00	0,00	0,00	0,00	0,00
Ontvangsten	0,00	0,00	0,00	0,00	0,00	0,00
Saldo	0,00	0,00	0,00	0,00	0,00	0,00

Actie: ACT_1.3.9: Uitbouw van lokale toeristische troeven

Anzegem wil, samen met haar ondernemers, de gemeente op een belevingsvolle manier op de toeristische kaart zetten door haar toeristisch-recreatieve troeven optimaal uit te spelen. De basis voor dit toeristisch ontwikkelingsplan is dan ook de verdere uitbouw van de recreatieve, zachte ring waarbij de landschappelijke hoogtenpunten van de gemeente met elkaar worden verbonden en waaraan basisinfrastructuur en verrijkingen worden toegevoegd. Volgende concrete plannen zijn hierbij opgenomen:

- Bouwen van een uitkijktplatform Gijzelbrechtegem
- Bouwen van een uitkijktoren Meuleberg Tiegem
- Opening van de Zachte Ring
- Opmaak en uitrol visie beheer en uitbating Sint-Arnolduspark
- Organisatie van culturele initiatieven ter promotie van de toeristische initiatieven
- Organiseren van een groot toeristisch evenement Sint-Arnolduspark
- Organiseren van een jaarlijkse openluchtfilm Sint-Arnolduspark
- Realisatie van een goed uitgeruste camperzone
- Vernieuwen van toeristische duidingsborden
- Verrijking herdenkingsheuvel (met eventueel een nieuw kunstwerk)

Van 01/01/2020 tot 31/12/2025

	2020	2021	2022	2023	2024	2025
Exploitatie						
Uitgaven	5.500,00	9.500,00	9.500,00	9.500,00	8.500,00	7.500,00
Ontvangsten	0,00	0,00	0,00	0,00	0,00	0,00
Saldo	-5.500,00	-9.500,00	-9.500,00	-9.500,00	-8.500,00	-7.500,00
Investerings						
Uitgaven	212.500,00	240.000,00	40.000,00	40.000,00	40.000,00	5.000,00
Ontvangsten	24.546,00	150.000,00	0,00	0,00	0,00	0,00
Saldo	-187.954,00	-90.000,00	-40.000,00	-40.000,00	-40.000,00	-5.000,00
Financiering						
Uitgaven	0,00	0,00	0,00	0,00	0,00	0,00
Ontvangsten	0,00	0,00	0,00	0,00	0,00	0,00
Saldo	0,00	0,00	0,00	0,00	0,00	0,00

Actieplan: AP_1.4: Anzegemners worden goed opgevangen en begeleid in moeilijke situaties

Dit actieplan beoogt aandacht en ondersteuning aan diegenen in Anzegem die het wat moeilijker hebben. Er zal een actieplan rond armoedebestrijding uitgewerkt en uitgerold worden. Door middel van het realiseren van een lokaal dienstencentrum wordt aandacht geschonken aan zorg voor o.a. kwetsbare groepen en senioren. Het dienstencentrum dient als draaischijf voor de thuiszorg. De bestrijding van dakloosheid wordt vormgegeven door het uitbreiden van crisishuisvesting. Het Geïntegreerd Breed onthaal wordt, in samenwerking met W13, opgebouwd.

Van 01/01/2020 tot 31/12/2025

	2020	2021	2022	2023	2024	2025
Exploitatie						
Uitgaven	234.750,00	236.250,00	236.250,00	302.250,00	302.250,00	302.250,00
Ontvangsten	0,00	0,00	0,00	45.000,00	45.000,00	45.000,00
Saldo	-234.750,00	-236.250,00	-236.250,00	-257.250,00	-257.250,00	-257.250,00
Investerings						
Uitgaven	0,00	0,00	0,00	0,00	0,00	0,00
Ontvangsten	0,00	0,00	0,00	0,00	0,00	0,00
Saldo	0,00	0,00	0,00	0,00	0,00	0,00
Financiering						
Uitgaven	0,00	0,00	0,00	0,00	0,00	0,00
Ontvangsten	0,00	0,00	0,00	0,00	0,00	0,00
Saldo	0,00	0,00	0,00	0,00	0,00	0,00

Actie: ACT_1.4.1: Halt aan armoede (opmaak en uitrollen van actieplan)

Er zal een actieplan worden uitgewerkt met concrete initiatieven op de diverse levensdomeinen waar armoede zich manifesteert én waar het lokaal bestuur vanuit een lokale werking mee het verschil kan maken. Anzegem kent reeds een lange traditie van diverse sociale toelagen die mikken op een brede doelgroep. Deze worden hervormd met het oog op een grotere focus op financieel kwetsbaren (meer doen voor minder mensen zodat meer aandacht kan geschonken worden aan diegene die het echt nodig hebben).

Van 01/01/2020 tot 31/12/2025

	2020	2021	2022	2023	2024	2025
Exploitatie						
Uitgaven	49.750,00	51.250,00	51.250,00	52.250,00	52.250,00	52.250,00
Ontvangsten	0,00	0,00	0,00	0,00	0,00	0,00
Saldo	-49.750,00	-51.250,00	-51.250,00	-52.250,00	-52.250,00	-52.250,00
Investerings						
Uitgaven	0,00	0,00	0,00	0,00	0,00	0,00
Ontvangsten	0,00	0,00	0,00	0,00	0,00	0,00
Saldo	0,00	0,00	0,00	0,00	0,00	0,00
Financiering						
Uitgaven	0,00	0,00	0,00	0,00	0,00	0,00
Ontvangsten	0,00	0,00	0,00	0,00	0,00	0,00
Saldo	0,00	0,00	0,00	0,00	0,00	0,00

Actie: ACT_1.4.2: Inzet op zorg

Door het realiseren van een lokaal dienstencentrum en het ontplooiën van een werking wordt in het bijzonder gezorgd voor kwetsbare groepen en senioren in Anzegem, al dan niet met een beginnende zorgvraag. Via het lokaal dienstencentrum proberen we de levenskwaliteit van elke gebruiker te ondersteunen, bevorderen en verbeteren. Zo wordt gemikt o.a. op het creëren en in stand houden van een sociaal netwerk via allerhande informatieve, vormende en recreatieve activiteiten. Het lokaal dienstencentrum moet een draaischijf zijn binnen de thuiszorg en draagt er op die manier mee zorg voor dat mensen zo lang en zo aangenaam mogelijk thuis in hun vertrouwde omgeving kunnen blijven wonen.

Anzegem kent reeds een lange traditie van diverse sociale toelagen die mikken op een brede doelgroep. Deze worden hervormd met het oog op een grotere focus op financieel kwetsbaren (meer doen voor minder mensen zodat meer aandacht kan geschonken worden aan diegene die het echt nodig hebben).

Van 01/01/2020 tot 31/12/2025

	2020	2021	2022	2023	2024	2025
Exploitatie						
Uitgaven	185.000,00	185.000,00	185.000,00	250.000,00	250.000,00	250.000,00
Ontvangsten	0,00	0,00	0,00	45.000,00	45.000,00	45.000,00
Saldo	-185.000,00	-185.000,00	-185.000,00	-205.000,00	-205.000,00	-205.000,00
Investerings						
Uitgaven	0,00	0,00	0,00	0,00	0,00	0,00
Ontvangsten	0,00	0,00	0,00	0,00	0,00	0,00
Saldo	0,00	0,00	0,00	0,00	0,00	0,00
Financiering						
Uitgaven	0,00	0,00	0,00	0,00	0,00	0,00
Ontvangsten	0,00	0,00	0,00	0,00	0,00	0,00
Saldo	0,00	0,00	0,00	0,00	0,00	0,00

Actie: ACT_1.4.3: Aanbod van crisishuisvesting voor Anzegemners in nood

In het kader van lokale noden én met het oog op regionale samenwerking rond het tegengaan van dakloosheid, breidt Anzegem het aanbod aan doorgangswoningen uit met een woning die specifiek geschikt is voor een gezin met kinderen (min. 3 slaapkamers). Er is krediet voorzien voor de aankoop van zo'n woning in de budgetten voorzien onder ACT_2.4.2: Uitrol patrimoniumplan.

Van 01/01/2020 tot 31/12/2025

	2020	2021	2022	2023	2024	2025
Exploitatie						
Uitgaven	0,00	0,00	0,00	0,00	0,00	0,00
Ontvangsten	0,00	0,00	0,00	0,00	0,00	0,00
Saldo	0,00	0,00	0,00	0,00	0,00	0,00
Investerings						
Uitgaven	0,00	0,00	0,00	0,00	0,00	0,00
Ontvangsten	0,00	0,00	0,00	0,00	0,00	0,00
Saldo	0,00	0,00	0,00	0,00	0,00	0,00
Financiering						
Uitgaven	0,00	0,00	0,00	0,00	0,00	0,00
Ontvangsten	0,00	0,00	0,00	0,00	0,00	0,00
Saldo	0,00	0,00	0,00	0,00	0,00	0,00

Actie: ACT_1.4.4: Er wordt samengewerkt met W13 voor het realiseren van de functies van het Geïntegreerd Breed Onthaal

Via de meerjarenplanning kunnen lokale besturen intekenen op de 'Vlaamse beleidsprioriteit inzake het realiseren van de functie van het Geïntegreerd Breed Onthaal'. Hiermee wil de Vlaamse overheid inzetten op 2 doelstellingen: het realiseren van toegankelijke sociale hulp- en dienstverlening en het tegengaan van onderbescherming. In onze regio fungeert W13 als trekker voor de ontwikkeling van het GBO. Dit gebeurt samen met andere kernpartners (CAW, mutualiteiten en lokale besturen) en in overleg met een ruimer partnerschap. Jongvolwassenen in een kwetsbare situatie worden hierbij naar voor geschoven als prioritaire doelgroep. W13 dient namens de lokale besturen een aanvraagdossier in en vraagt de subsidie op. De deelnemende lokale besturen nemen dit in hun eigen meerjarenplan en BBC op.

Van 01/01/2020 tot 31/12/2025

	2020	2021	2022	2023	2024	2025
Exploitatie						
Uitgaven	0,00	0,00	0,00	0,00	0,00	0,00
Ontvangsten	0,00	0,00	0,00	0,00	0,00	0,00
Saldo	0,00	0,00	0,00	0,00	0,00	0,00
Investerings						
Uitgaven	0,00	0,00	0,00	0,00	0,00	0,00
Ontvangsten	0,00	0,00	0,00	0,00	0,00	0,00
Saldo	0,00	0,00	0,00	0,00	0,00	0,00
Financiering						
Uitgaven	0,00	0,00	0,00	0,00	0,00	0,00
Ontvangsten	0,00	0,00	0,00	0,00	0,00	0,00
Saldo	0,00	0,00	0,00	0,00	0,00	0,00

Beleidsdoelstelling: BD_2: Anzegem zorgt voor zijn ruimte en zet in op leefbare, veilige en nette dorpen

Kwalitatieve omschrijving: Anzegem wenst in te zetten op het behoud van zijn ruimte en zijn karakteristieke uitzichten vertrekkend vanuit de 7 dorpskernen die er zijn. De verschillende ruimtelijke facetten zoals natuur, landbouw, ondernemen, wonen en mobiliteit hebben hierin elk hun plaats, versterken elkaar en worden duurzaam vormgegeven. Samen met aandacht voor het klimaat, niet in het minst geënt op de eigen werking, wordt de gemeente Anzegem van morgen vormgegeven.

Van 01/01/2020 tot 31/12/2025

	2020	2021	2022	2023	2024	2025
Exploitatie						
Uitgaven	278.500,00	266.000,00	239.000,00	224.000,00	238.000,00	235.000,00
Ontvangsten	433.390,00	437.890,00	336.899,00	336.899,00	340.899,00	329.998,00
Saldo	154.890,00	171.890,00	97.899,00	112.899,00	102.899,00	94.998,00
Investerings						
Uitgaven	10.151.650,00	2.572.000,00	2.512.000,00	1.042.000,00	1.142.000,00	30.000,00
Ontvangsten	566.651,00	929.166,00	2.279.166,00	604.166,00	1.404.166,00	304.166,00
Saldo	-9.584.999,00	-1.642.834,00	-232.834,00	-437.834,00	262.166,00	274.166,00
Financiering						
Uitgaven	0,00	0,00	0,00	0,00	0,00	0,00
Ontvangsten	0,00	0,00	0,00	0,00	0,00	0,00
Saldo	0,00	0,00	0,00	0,00	0,00	0,00

Actieplan: AP_2.1: De Anzegemnaar is veilig onderweg en kan kiezen voor duurzame alternatieven

Dit actieplan heeft tot doel ervoor te zorgen dat burgers zich veilig kunnen verplaatsen en dit op een zo duurzaam mogelijke wijze. Vanuit de opmaak van het vervoerregioplan wordt het lokaal mobiliteitsplan herzien. Een goede verkeersinfrastructuur en de daaruit vloeiende verbetering van de verkeersveiligheid vergt de nodige investeringen. Met investeringen, en vanuit diverse invalshoeken is het de bedoeling van Anzegem een fietsgemeente te maken, niet in het minst voor de schoolgaande jeugd. Veilige schoolroutes zijn hierbij cruciaal. Dit heeft niet enkel ecologische voordelen, de verkeersvaardigheden van leerlingen kunnen er enkel maar door verbeteren. Bijzondere aandacht is er ook voor de afstemming van het aanbod van openbaar vervoer en de bereikbaarheid van het NDC.

Van 01/01/2020 tot 31/12/2025

	2020	2021	2022	2023	2024	2025
Exploitatie						
Uitgaven	0,00	0,00	0,00	0,00	0,00	0,00
Ontvangsten	0,00	0,00	0,00	0,00	0,00	0,00
Saldo	0,00	0,00	0,00	0,00	0,00	0,00
Investerings						
Uitgaven	835.000,00	680.000,00	180.000,00	210.000,00	330.000,00	30.000,00
Ontvangsten	95.000,00	0,00	0,00	0,00	0,00	0,00
Saldo	-740.000,00	-680.000,00	-180.000,00	-210.000,00	-330.000,00	-30.000,00
Financiering						
Uitgaven	0,00	0,00	0,00	0,00	0,00	0,00
Ontvangsten	0,00	0,00	0,00	0,00	0,00	0,00
Saldo	0,00	0,00	0,00	0,00	0,00	0,00

Actie: ACT_2.1.1: Herziening van het mobiliteitsplan

Met de opmaak van de vervoerregioplannen (op regionaal niveau) is een herziening van het (lokaal) mobiliteitsplan aangewezen, zodat lokaal en regionaal niveau op elkaar afgestemd worden. Ook is het zo dat in het kader van het bekomen van subsidies voor bv. fietspadprojecten het herzien van dit plan noodzakelijk is.

Van 01/01/2020 tot 31/12/2025

	2020	2021	2022	2023	2024	2025
Exploitatie						
Uitgaven	0,00	0,00	0,00	0,00	0,00	0,00
Ontvangsten	0,00	0,00	0,00	0,00	0,00	0,00
Saldo	0,00	0,00	0,00	0,00	0,00	0,00
Investerings						
Uitgaven	120.000,00	0,00	0,00	0,00	0,00	0,00
Ontvangsten	0,00	0,00	0,00	0,00	0,00	0,00
Saldo	-120.000,00	0,00	0,00	0,00	0,00	0,00
Financiering						
Uitgaven	0,00	0,00	0,00	0,00	0,00	0,00
Ontvangsten	0,00	0,00	0,00	0,00	0,00	0,00
Saldo	0,00	0,00	0,00	0,00	0,00	0,00

Actie: ACT_2.1.2: Investeren in degelijke gemeentelijke verkeersinfrastructuur

Een goede verkeersinfrastructuur vereist investeringen in onderhoud/heraanleg/aanleg van gemeentewegen, fietspaden, voetpaden en -wegen. Op deze manier kan ook bijgedragen worden aan de algemene verkeersveiligheid. De dorpskernen kunnen op een zachte en voor de zwakke weggebruiker comfortabele manier verbonden worden met het NDC en ook onderling met elkaar.

Van 01/01/2020 tot 31/12/2025

	2020	2021	2022	2023	2024	2025
Exploitatie						
Uitgaven	0,00	0,00	0,00	0,00	0,00	0,00
Ontvangsten	0,00	0,00	0,00	0,00	0,00	0,00
Saldo	0,00	0,00	0,00	0,00	0,00	0,00
Investerings						
Uitgaven	630.000,00	680.000,00	180.000,00	210.000,00	330.000,00	30.000,00
Ontvangsten	95.000,00	0,00	0,00	0,00	0,00	0,00
Saldo	-535.000,00	-680.000,00	-180.000,00	-210.000,00	-330.000,00	-30.000,00
Financiering						
Uitgaven	0,00	0,00	0,00	0,00	0,00	0,00
Ontvangsten	0,00	0,00	0,00	0,00	0,00	0,00
Saldo	0,00	0,00	0,00	0,00	0,00	0,00

Actie: ACT_2.1.3: Anzegem : fietsparadijs

Anzegem wil zich profileren als fietsgemeente en dit vanuit diverse invalshoeken: toeristisch, ecologisch, gezondheidsmatig, functioneel... Om van Anzegem een fietsparadijs te maken zal ingezet worden op diverse maatregelen. Daar waar in de vorige actie ingezet wordt op het investeren in fiets- en voetpaden worden in deze actie flankerende maatregelen voorzien:

- Voorzien fietsstraten en wegen enkel voor zacht gebruik
- Voorzien van nieuwe fietsenstallingen
- Voorzien oplaadpunten voor elektrische fietsen

Van 01/01/2020 tot 31/12/2025

	2020	2021	2022	2023	2024	2025
Exploitatie						
Uitgaven	0,00	0,00	0,00	0,00	0,00	0,00
Ontvangsten	0,00	0,00	0,00	0,00	0,00	0,00
Saldo	0,00	0,00	0,00	0,00	0,00	0,00
Investerings						
Uitgaven	25.000,00	0,00	0,00	0,00	0,00	0,00
Ontvangsten	0,00	0,00	0,00	0,00	0,00	0,00
Saldo	-25.000,00	0,00	0,00	0,00	0,00	0,00
Financiering						
Uitgaven	0,00	0,00	0,00	0,00	0,00	0,00
Ontvangsten	0,00	0,00	0,00	0,00	0,00	0,00
Saldo	0,00	0,00	0,00	0,00	0,00	0,00

Actie: ACT_2.1.4: Leerlingen worden gestimuleerd zich op een zachte manier veilig naar school te begeven

Om leerlingen te stimuleren zich op een zachte manier naar school te begeven, is het belangrijk de leerlingen goed te informeren van de veiligste schoolroutes. Daarnaast kan het zinvol zijn om acties uit te werken waarbij leerlingen aangezet worden om deze schoolroutes te volgen. Er wordt onderzocht welke beloningssystemen er op de markt te krijgen zijn en kunnen geïmplementeerd worden in Anzegem. Kinderen zijn kwetsbaar in het verkeer. Toch willen we dat ze hun vaardigheden versterken door zich in het verkeer te begeven. Dit dient uiteraard in alle veiligheid te gebeuren. Veel kinderen worden nog door de ouders met de auto gevoerd. Echter, als kinderen en hun ouders kunnen gestimuleerd worden om zich via duurzame zachte alternatieven te verplaatsen van en naar de school, versterken hun vaardigheden en verkleint de ecologische voetafdruk.

Van 01/01/2020 tot 31/12/2025

	2020	2021	2022	2023	2024	2025
Exploitatie						
Uitgaven	0,00	0,00	0,00	0,00	0,00	0,00
Ontvangsten	0,00	0,00	0,00	0,00	0,00	0,00
Saldo	0,00	0,00	0,00	0,00	0,00	0,00
Investerings						
Uitgaven	0,00	0,00	0,00	0,00	0,00	0,00
Ontvangsten	0,00	0,00	0,00	0,00	0,00	0,00
Saldo	0,00	0,00	0,00	0,00	0,00	0,00
Financiering						
Uitgaven	0,00	0,00	0,00	0,00	0,00	0,00
Ontvangsten	0,00	0,00	0,00	0,00	0,00	0,00
Saldo	0,00	0,00	0,00	0,00	0,00	0,00

Actie: ACT_2.1.5: Anzegems openbaar vervoer

Bij de opmaak van het openbaar vervoersplan vervoerregio Kortrijk zullen De Lijn en NMBS wijzigingen voorstellen aan hun aanbod. Anzegem zal inzetten op een sterker en op elkaar afgestemd aanbod, met aandacht voor de bereikbaarheid van het NDC. Lokaal kan onderzocht worden of gemeentelijk busvervoer kan ingezet worden om een verbinding te vormen tussen de dorpskernen en deze site en opdat ook de minder mobiele inwoner zich naar het NDC kan begeven. Het huidig busvervoer dat aangeboden wordt vanuit de gemeente (BONANZA) voor de scholen en de interne diensten wordt verder versterkt.

Van 01/01/2020 tot 31/12/2025

	2020	2021	2022	2023	2024	2025
Exploitatie						
Uitgaven	0,00	0,00	0,00	0,00	0,00	0,00
Ontvangsten	0,00	0,00	0,00	0,00	0,00	0,00
Saldo	0,00	0,00	0,00	0,00	0,00	0,00
Investerings						
Uitgaven	60.000,00	0,00	0,00	0,00	0,00	0,00
Ontvangsten	0,00	0,00	0,00	0,00	0,00	0,00
Saldo	-60.000,00	0,00	0,00	0,00	0,00	0,00
Financiering						
Uitgaven	0,00	0,00	0,00	0,00	0,00	0,00
Ontvangsten	0,00	0,00	0,00	0,00	0,00	0,00
Saldo	0,00	0,00	0,00	0,00	0,00	0,00

Actieplan: AP_2.2: Ondernemend Anzegem - Ondernemen in Anzegem krijgt kansen en ruimte

Met die actieplan is het de bedoeling lokaal ondernemerschap te ondersteunen ter bevordering van het economisch en sociaal weefsel. Ook wordt de lokale landbouw niet vergeten waartoe engagementen zullen aangegaan worden.

Van 01/01/2020 tot 31/12/2025

	2020	2021	2022	2023	2024	2025
Exploitatie						
Uitgaven	11.000,00	23.500,00	17.500,00	17.500,00	26.500,00	17.500,00
Ontvangsten	5.000,00	9.500,00	5.500,00	5.500,00	9.500,00	5.500,00
Saldo	-6.000,00	-14.000,00	-12.000,00	-12.000,00	-17.000,00	-12.000,00
Investerings						
Uitgaven	21.500,00	0,00	0,00	0,00	0,00	0,00
Ontvangsten	27.000,00	0,00	0,00	0,00	0,00	0,00
Saldo	5.500,00	0,00	0,00	0,00	0,00	0,00
Financiering						
Uitgaven	0,00	0,00	0,00	0,00	0,00	0,00
Ontvangsten	0,00	0,00	0,00	0,00	0,00	0,00
Saldo	0,00	0,00	0,00	0,00	0,00	0,00

Actie: ACT_2.2.1: Uitbouw van de lokale economie

Anzegem wenst in te zetten op ondernemerschap en detailhandel ter bevordering van het economisch en sociaal weefsel van de (deel)gemeente. Hiertoe zullen kernversterkende en middenstandsgerichte acties opgezet worden in samenwerking met de raad voor economische dynamiek. Daarnaast zal de gemeente zich ook engageren in projecten van Leiedal, Unizo, provincie... Er zal een premie voorzien worden voor startende ondernemers wanneer zij een leegstaand pand betrekken. Er zal ingezet worden op reconversie van leegstaande bedrijfsruimten vooraleer nieuwe open ruimte wordt aangesneden.

Van 01/01/2020 tot 31/12/2025

	2020	2021	2022	2023	2024	2025
Exploitatie						
Uitgaven	6.000,00	18.000,00	12.000,00	12.000,00	21.000,00	12.000,00
Ontvangsten	0,00	4.000,00	0,00	0,00	4.000,00	0,00
Saldo	-6.000,00	-14.000,00	-12.000,00	-12.000,00	-17.000,00	-12.000,00
Investerings						
Uitgaven	0,00	0,00	0,00	0,00	0,00	0,00
Ontvangsten	0,00	0,00	0,00	0,00	0,00	0,00
Saldo	0,00	0,00	0,00	0,00	0,00	0,00
Financiering						
Uitgaven	0,00	0,00	0,00	0,00	0,00	0,00
Ontvangsten	0,00	0,00	0,00	0,00	0,00	0,00
Saldo	0,00	0,00	0,00	0,00	0,00	0,00

Actie: ACT_2.2.2: Inzetten op lokale landbouw

In Anzegem heeft de landbouw een belangrijke rol in de voedselproductie, de lokale economie en het behoud van open ruimte en de landschapsopbouw. Echter wordt opgemerkt dat de lokale landbouw het door diverse factoren niet eenvoudig heeft. De gemeente zal de lokale landbouw ondersteuning bieden door zich mee te engageren in acties en projecten van de raad voor economische dynamiek, overheden en actoren zoals de inzet van de erosiecoördinator, flankerende maatregelen om erosie te bestrijden, promotie korte keten, water+land+schap...

Van 01/01/2020 tot 31/12/2025

	2020	2021	2022	2023	2024	2025
Exploitatie						
Uitgaven	5.000,00	5.500,00	5.500,00	5.500,00	5.500,00	5.500,00
Ontvangsten	5.000,00	5.500,00	5.500,00	5.500,00	5.500,00	5.500,00
Saldo	0,00	0,00	0,00	0,00	0,00	0,00
Investerings						
Uitgaven	21.500,00	0,00	0,00	0,00	0,00	0,00
Ontvangsten	27.000,00	0,00	0,00	0,00	0,00	0,00
Saldo	5.500,00	0,00	0,00	0,00	0,00	0,00
Financiering						
Uitgaven	0,00	0,00	0,00	0,00	0,00	0,00
Ontvangsten	0,00	0,00	0,00	0,00	0,00	0,00
Saldo	0,00	0,00	0,00	0,00	0,00	0,00

Actieplan: AP_2.3: Ruimtelijke plannen voor de toekomst

Het actieplan omvat een ruimtelijke planning met oog op de toekomst. Het gemeentelijk ruimtelijk structuurplan (GRS) zal dan ook herzien worden met aandacht voor leefbaarheid van de dorpen, dit samen met de hierin kaderende (opmaak van) ruimtelijke structuurplannen. Een visie zal opgesteld worden hoe omgegaan kan worden met de vraag tot het aansnijden van woonuitbreidingsgebieden. Leegstand wordt, om diverse problemen aan te pakken of te vermijden, in samenwerking met IGS 'Beter Wonen' actief aangepakt.

Van 01/01/2020 tot 31/12/2025

	2020	2021	2022	2023	2024	2025
Exploitatie						
Uitgaven	0,00	0,00	0,00	0,00	0,00	0,00
Ontvangsten	50.000,00	50.000,00	50.000,00	50.000,00	50.000,00	50.000,00
Saldo	50.000,00	50.000,00	50.000,00	50.000,00	50.000,00	50.000,00
Investerings						
Uitgaven	50.000,00	50.000,00	50.000,00	50.000,00	50.000,00	0,00
Ontvangsten	0,00	0,00	0,00	0,00	0,00	0,00
Saldo	-50.000,00	-50.000,00	-50.000,00	-50.000,00	-50.000,00	0,00
Financiering						
Uitgaven	0,00	0,00	0,00	0,00	0,00	0,00
Ontvangsten	0,00	0,00	0,00	0,00	0,00	0,00
Saldo	0,00	0,00	0,00	0,00	0,00	0,00

Actie: ACT_2.3.1: Opmaak van een Ruimtelijk Structuurplan Anzegem met aandacht voor leefbaarheid in de dorpen

De gemeente wenst de officiële procedure op te starten voor de herziening van het gemeentelijk ruimtelijk structuurplan (GRS). In de vorige legislatuur werden verschillende studies en een synthesesnota met de deelstructuren en deelgebieden opgemaakt. Omwille van nieuwe ruimtelijke uitdagingen wenst Vlaanderen de structuurplanning te vervangen door beleidsplanning. De gemeente engageerde zich alvast om samen met Leiedal het onderzoek te voeren hoe de herziening van het GRS zich verhoudt tot de nieuwe beleidsplanning. Parallel hiermee worden ruimtelijke uitvoeringsplannen (RUP) verder afgewerkt en opgestart.

Van 01/01/2020 tot 31/12/2025

	2020	2021	2022	2023	2024	2025
Exploitatie						
Uitgaven	0,00	0,00	0,00	0,00	0,00	0,00
Ontvangsten	0,00	0,00	0,00	0,00	0,00	0,00
Saldo	0,00	0,00	0,00	0,00	0,00	0,00
Investerings						
Uitgaven	50.000,00	50.000,00	50.000,00	50.000,00	50.000,00	0,00
Ontvangsten	0,00	0,00	0,00	0,00	0,00	0,00
Saldo	-50.000,00	-50.000,00	-50.000,00	-50.000,00	-50.000,00	0,00
Financiering						
Uitgaven	0,00	0,00	0,00	0,00	0,00	0,00
Ontvangsten	0,00	0,00	0,00	0,00	0,00	0,00
Saldo	0,00	0,00	0,00	0,00	0,00	0,00

Actie: ACT_2.3.2: Aanpak leegstand en stimuleren renovatie van panden

Er werd opnieuw een subsidieaanvraag tot intergemeentelijke samenwerking (IGS) 'Beter Wonen' ingediend bij Vlaanderen. Dit betreft een samenwerking tussen de gemeenten Anzegem, Avelgem, Spiere-Helkijn en stad Waregem en beoogt:

- De gemeente zorgt voor een divers en betaalbaar woonaanbod in functie van de woonnoden
- De gemeente werkt aan de kwaliteit van het woningpatrimonium en de woonomgeving
- De gemeente informeert, adviseert en begeleidt inwoners met vragen over wonen

Voor de gemeente Anzegem wordt een coördinator (0,22 VTE) en een nieuwe technisch medewerker (0,7 VTE) ingezet. Er wordt een actief beleid gevoerd om leegstand aan te pakken en de renovatie van verouderde panden te stimuleren. Hiermee kunnen heel wat problemen (leegstand, verloedering, vervuiling...) aangepakt worden.

Van 01/01/2020 tot 31/12/2025

	2020	2021	2022	2023	2024	2025
Exploitatie						
Uitgaven	0,00	0,00	0,00	0,00	0,00	0,00
Ontvangsten	50.000,00	50.000,00	50.000,00	50.000,00	50.000,00	50.000,00
Saldo	50.000,00	50.000,00	50.000,00	50.000,00	50.000,00	50.000,00
Investerings						
Uitgaven	0,00	0,00	0,00	0,00	0,00	0,00
Ontvangsten	0,00	0,00	0,00	0,00	0,00	0,00
Saldo	0,00	0,00	0,00	0,00	0,00	0,00
Financiering						
Uitgaven	0,00	0,00	0,00	0,00	0,00	0,00
Ontvangsten	0,00	0,00	0,00	0,00	0,00	0,00
Saldo	0,00	0,00	0,00	0,00	0,00	0,00

Actie: ACT_2.3.3: Vastleggen woonuitbreidingsgebieden

Om verdere ruimte-inname te beperken dient een onderzoek gevoerd te worden hoe in de toekomst wordt omgegaan met de vele omgevingsaanvragen om woonuitbreidingsgebieden aan te snijden voor woonprojecten, dit met het oog op het formuleren van een visie.

Van 01/01/2020 tot 31/12/2025

	2020	2021	2022	2023	2024	2025
Exploitatie						
Uitgaven	0,00	0,00	0,00	0,00	0,00	0,00
Ontvangsten	0,00	0,00	0,00	0,00	0,00	0,00
Saldo	0,00	0,00	0,00	0,00	0,00	0,00
Investerings						
Uitgaven	0,00	0,00	0,00	0,00	0,00	0,00
Ontvangsten	0,00	0,00	0,00	0,00	0,00	0,00
Saldo	0,00	0,00	0,00	0,00	0,00	0,00
Financiering						
Uitgaven	0,00	0,00	0,00	0,00	0,00	0,00
Ontvangsten	0,00	0,00	0,00	0,00	0,00	0,00
Saldo	0,00	0,00	0,00	0,00	0,00	0,00

Actieplan: AP_2.4: Opmaak van een patrimoniumplan

Dit actieplan beoogt de bepaling van visie omtrent het eigen patrimonium (zowel het bestaande, al dan niet te behouden patrimonium, als het NDC) vertrekkend vanuit duurzaamheid, zuinigheid, toegankelijkheid en ecologisch verantwoord om tot herstel-, renovatie- en beheersmaatregelen te komen.

Van 01/01/2020 tot 31/12/2025

	2020	2021	2022	2023	2024	2025
Exploitatie						
Uitgaven	0,00	0,00	0,00	0,00	0,00	0,00
Ontvangsten	0,00	0,00	0,00	0,00	0,00	0,00
Saldo	0,00	0,00	0,00	0,00	0,00	0,00
Investerings						
Uitgaven	8.935.000,00	1.830.000,00	2.270.000,00	770.000,00	750.000,00	0,00
Ontvangsten	304.166,00	929.166,00	2.279.166,00	604.166,00	1.404.166,00	304.166,00
Saldo	-8.630.834,00	-900.834,00	9.166,00	-165.834,00	654.166,00	304.166,00
Financiering						
Uitgaven	0,00	0,00	0,00	0,00	0,00	0,00
Ontvangsten	0,00	0,00	0,00	0,00	0,00	0,00
Saldo	0,00	0,00	0,00	0,00	0,00	0,00

Actie: ACT_2.4.1: Opmaak visienota voor alle patrimonium incl. NDC met oog op duurzaam-, zuinig-en toegankelijkheid

De aankoop van Escolys geeft aanleiding tot het opmaken van een visie rond het in het Nieuw DienstenCentrum (NDC) te huisvesten programma en het te behouden en te verkopen patrimonium. Een aantal sites zullen immers kunnen verlaten worden om gehuisvest te worden in het NDC. Eens bepaald is wat behouden zal blijven, zal voor dit patrimonium een actieplan opgemaakt worden met herstel- en renovatiemaatregelen. Er zal ook een visie ontwikkeld worden op het patrimonium bejaardenwoningen/assistentiewoningen. Deze visie zal afgetoetst worden aan volgende kenmerken: duurzaamheid, zuinigheid, toegankelijkheid en ecologisch verantwoord. Deze criteria staan ook centraal bij de plannen voor de ontwikkeling van het NDC.

Van 01/01/2020 tot 31/12/2025

	2020	2021	2022	2023	2024	2025
Exploitatie						
Uitgaven	0,00	0,00	0,00	0,00	0,00	0,00
Ontvangsten	0,00	0,00	0,00	0,00	0,00	0,00
Saldo	0,00	0,00	0,00	0,00	0,00	0,00
Investerings						
Uitgaven	0,00	0,00	0,00	0,00	0,00	0,00
Ontvangsten	0,00	0,00	0,00	0,00	0,00	0,00
Saldo	0,00	0,00	0,00	0,00	0,00	0,00
Financiering						
Uitgaven	0,00	0,00	0,00	0,00	0,00	0,00
Ontvangsten	0,00	0,00	0,00	0,00	0,00	0,00
Saldo	0,00	0,00	0,00	0,00	0,00	0,00

Actie: ACT_2.4.2: Uitrol patrimoniumplan

Opmaken van een actieplan met herstel-, renovatie-, en beheersmaatregelen voor het patrimonium dat behouden blijft, vertrekkend vanuit de basisprincipes duurzaamheid, zuinigheid, ecologisch verantwoord en toegankelijkheid. Het patrimonium dat verlaten zal worden kan op de markt geplaatst en verkocht worden. Er wordt ook aandacht geschonken aan het renoveren van kapellen.

Van 01/01/2020 tot 31/12/2025

	2020	2021	2022	2023	2024	2025
Exploitatie						
Uitgaven	0,00	0,00	0,00	0,00	0,00	0,00
Ontvangsten	0,00	0,00	0,00	0,00	0,00	0,00
Saldo	0,00	0,00	0,00	0,00	0,00	0,00
Investerings						
Uitgaven	8.935.000,00	1.830.000,00	2.270.000,00	770.000,00	750.000,00	0,00
Ontvangsten	304.166,00	929.166,00	2.279.166,00	604.166,00	1.404.166,00	304.166,00
Saldo	-8.630.834,00	-900.834,00	9.166,00	-165.834,00	654.166,00	304.166,00
Financiering						
Uitgaven	0,00	0,00	0,00	0,00	0,00	0,00
Ontvangsten	0,00	0,00	0,00	0,00	0,00	0,00
Saldo	0,00	0,00	0,00	0,00	0,00	0,00

Actieplan: AP_2.5: Anzegem zet in op klimaat

Met dit actieplan wil Anzegem inzetten op klimaat. Hiertoe werd de Burgemeestersconvenant ondertekend wat inhoudt dat de uitstoot wordt beperkt alsook het ondernemen van acties rond klimaatmitigatie en -adaptatie. Het krachtigste antwoord op klimaatverandering is echter natuur- en bosontwikkeling, vanuit het vermogen om CO2 uit de lucht te nemen, naast vele andere voordelen. Diverse initiatieven zullen geïnitieerd worden. Om de openbare verlichting zuiniger en kwaliteitsvoller te maken wordt volop ingezet op ledverlichting. Energiebesparing wordt nagestreefd bij de burgers als in de eigen werking. De mogelijkheden van lokale duurzame energieproductie worden onderzocht. Tevens zullen initiatieven ondernomen worden om de Anzegemse afvalberg te verminderen.

Van 01/01/2020 tot 31/12/2025

	2020	2021	2022	2023	2024	2025
Exploitatie						
Uitgaven	264.000,00	239.000,00	218.000,00	203.000,00	208.000,00	214.000,00
Ontvangsten	378.390,00	378.390,00	281.399,00	281.399,00	281.399,00	274.498,00
Saldo	114.390,00	139.390,00	63.399,00	78.399,00	73.399,00	60.498,00
Investerings						
Uitgaven	310.150,00	12.000,00	12.000,00	12.000,00	12.000,00	0,00
Ontvangsten	140.485,00	0,00	0,00	0,00	0,00	0,00
Saldo	-169.665,00	-12.000,00	-12.000,00	-12.000,00	-12.000,00	0,00
Financiering						
Uitgaven	0,00	0,00	0,00	0,00	0,00	0,00
Ontvangsten	0,00	0,00	0,00	0,00	0,00	0,00
Saldo	0,00	0,00	0,00	0,00	0,00	0,00

Actie: ACT_2.5.1: Uitrol Burgemeestersconvenant en bijhorende acties

Het vernieuwde Burgemeestersconvenant omvat de ambitie om tegen 2030 40% CO2-uitstoot te verminderen t.o.v. 2005 én om acties rond klimaatmitigatie en klimaatadaptatie op te pakken. Leiedal tekende een intensief traject uit voor een regionale aanpak van het klimaatthema. De gemeente ondertekende dit nieuwe burgemeestersconvenant binnen een regionale samenwerking en ging akkoord om:

- Het Burgemeestersconvenant opnieuw als regio, met de 13 steden en gemeenten, samen te ondertekenen en het traject ernaartoe samen te voeren met Leiedal als trekker.
- Een engagement aan te gaan en deel te nemen aan de verschillende momenten die rond klimaat georganiseerd worden.
- Specifieke vragen, accenten, ambities, acties, sites rond het klimaatthema binnen het gemeentebestuur te communiceren aan Leiedal in functie van een mogelijke ondersteuning en samenwerking.

Van 01/01/2020 tot 31/12/2025

	2020	2021	2022	2023	2024	2025
Exploitatie						
Uitgaven	0,00	0,00	0,00	0,00	0,00	0,00
Ontvangsten	0,00	0,00	0,00	0,00	0,00	0,00
Saldo	0,00	0,00	0,00	0,00	0,00	0,00
Investerings						
Uitgaven	12.000,00	12.000,00	12.000,00	12.000,00	12.000,00	0,00
Ontvangsten	0,00	0,00	0,00	0,00	0,00	0,00
Saldo	-12.000,00	-12.000,00	-12.000,00	-12.000,00	-12.000,00	0,00
Financiering						
Uitgaven	0,00	0,00	0,00	0,00	0,00	0,00
Ontvangsten	0,00	0,00	0,00	0,00	0,00	0,00
Saldo	0,00	0,00	0,00	0,00	0,00	0,00

Actie: ACT_2.5.2: Openbare verlichting op led

De openbare verlichting maakt een aanzienlijk deel van de globale energieverbruiksfactuur van de gemeente uit. Met ledverlichting wordt de verlichting niet alleen zuiniger, kwaliteitsvoller (met betere kleurweergave en minder lichtvervuiling), maar ook dynamischer: het wordt eenvoudiger plaatselijk te dimmen, aan te schakelen of te doven. De levensduur van ledlichten is veel langer. De komende jaren zal de klassieke verlichtingstechnologie plaats maken voor een digitaal geïntegreerd 'intelligent' verlichtingsnet met op afstand bedienbare slimme besturingssystemen. Met behulp van plaatselijke detectie via sensoren wordt het mogelijk om in te spelen op de wisselende lichtbehoeften van de weggebruiker, waarbij rekening gehouden wordt met de evolutie van de weersomstandigheden en het verkeer. Bovendien wordt het ook mogelijk om niet OV-gerelateerde informatie (luchtvervuiling, geluid, verkeer, ...) te verzamelen en door te sturen waardoor nieuwe diensten en bijkomende inkomsten kunnen ontstaan.

Van 01/01/2020 tot 31/12/2025

	2020	2021	2022	2023	2024	2025
Exploitatie						
Uitgaven	263.000,00	238.000,00	217.000,00	202.000,00	207.000,00	213.000,00
Ontvangsten	341.390,00	341.390,00	244.399,00	244.399,00	244.399,00	237.498,00
Saldo	78.390,00	103.390,00	27.399,00	42.399,00	37.399,00	24.498,00
Investerings						
Uitgaven	0,00	0,00	0,00	0,00	0,00	0,00
Ontvangsten	0,00	0,00	0,00	0,00	0,00	0,00
Saldo	0,00	0,00	0,00	0,00	0,00	0,00
Financiering						
Uitgaven	0,00	0,00	0,00	0,00	0,00	0,00
Ontvangsten	0,00	0,00	0,00	0,00	0,00	0,00
Saldo	0,00	0,00	0,00	0,00	0,00	0,00

Actie: ACT_2.5.3: Inzet op een afvalarme gemeente

Op diverse wijzen en door verschillende soorten initiatieven wordt gepoogd de afvalberg in Anzegem te verminderen. Dit kan door:

- Afval voorkomen (hergebruik, herbruikbare bekers, herbruikbare luiers, thuiscompostering, voorkomen drukwerk, voedselverspilling tegengaan, verpakkingen voorkomen, ...).
- Efficiënte afvalinzameling: betere recyclage en betere toepassing principe "de vervuiler betaalt" en het uniformiseren van de tarieven binnen de afvalintercommunale IMOG.
- Aanpak zwerfvuilproblematiek en ander ontwijkgedrag rond afval (sluikstorten en sluikestoken).

Van 01/01/2020 tot 31/12/2025

	2020	2021	2022	2023	2024	2025
Exploitatie						
Uitgaven	1.000,00	1.000,00	1.000,00	1.000,00	1.000,00	1.000,00
Ontvangsten	0,00	0,00	0,00	0,00	0,00	0,00
Saldo	-1.000,00	-1.000,00	-1.000,00	-1.000,00	-1.000,00	-1.000,00
Investerings						
Uitgaven	0,00	0,00	0,00	0,00	0,00	0,00
Ontvangsten	0,00	0,00	0,00	0,00	0,00	0,00
Saldo	0,00	0,00	0,00	0,00	0,00	0,00
Financiering						
Uitgaven	0,00	0,00	0,00	0,00	0,00	0,00
Ontvangsten	0,00	0,00	0,00	0,00	0,00	0,00
Saldo	0,00	0,00	0,00	0,00	0,00	0,00

Actie: ACT_2.5.4: Natuur- en bosontwikkeling

Het klimaatdebat spitst zich vaak toe op technologie, maar het krachtigste antwoord ligt gewoon onder onze neus: in de natuur! Bossen, natuurlijke graslanden, ruigtes, moerassen en waterrijke gebieden: ze hebben allemaal het bijzondere vermogen om letterlijk CO2 uit de atmosfeer te trekken. Naast het vermogen om broeikasgassen uit de lucht te halen, heeft de natuur nog een ander belangrijk voordeel. Ze kan onze maatschappij beter beschermen tegen de negatieve effecten van klimaatverandering. Gebieden waar natuurlijke processen de ruimte krijgen, fungeren als klimaatbuffer. Ze kunnen veel water opvangen in tijden van extreme neerslag en weer afstaan in periodes van grote droogte, ze gaan erosie tegen en zorgen voor verkoeling. Meer robuuste natuur is dus een belangrijke doelstelling in het klimaatbeleid.

De gemeente wil inzetten op:

- Kleine landschapselementen: hagen, houtkanten, knotbomen, bomenrijen, houtwallen, poelen, ... Dit zijn waardevolle ecologische elementen in ons landschap, de gemeente wil de aanleg en hun beheer verder stimuleren. De gemeente kan hierbij ook samenwerken met diverse partners zoals het Stadslandschap Leie en Schelde of de VLM (beheerovereenkomsten landbouwers)
- Bebossing: De gemeente wil bebossingsprojecten mee ondersteunen en stimuleren, en waar mogelijk zelf realiseren. De Bosgroep IJzer en Leie is hierbij een belangrijke partner.
- 1 boom per inwoner: De gemeente heeft de doelstelling om deze legislatuur 1 boom per inwoner te verwezenlijken (zowel op openbaar als particulier terrein). Indien op openbaar domein bomen dienen gerooid te worden, dan verplicht de gemeente zichzelf om per gerooide boom minstens 2 nieuwe bomen te voorzien.
- Meer robuuste natuur in tuinen of andere private terreinen: De gemeente wenst tolerant te staan tegenover "natuurlijk verwilderde" hoekjes en terreinen, gezien hun belang als klimaatbuffer en voor bijen, vlinders en andere fauna. De gemeente zal ook het ecologisch tuinieren verder stimuleren.
- Ecologisch park Vichte: De gemeente wenst de zone "ecologisch park Vichte" zoals opgenomen in het RUP "parken Vichte" te realiseren, minstens door de aankoop en inrichting van de westelijke zone (kant station).

Van 01/01/2020 tot 31/12/2025

	2020	2021	2022	2023	2024	2025
Exploitatie						
Uitgaven	0,00	0,00	0,00	0,00	0,00	0,00
Ontvangsten	0,00	0,00	0,00	0,00	0,00	0,00
Saldo	0,00	0,00	0,00	0,00	0,00	0,00
Investerings						
Uitgaven	298.150,00	0,00	0,00	0,00	0,00	0,00
Ontvangsten	140.485,00	0,00	0,00	0,00	0,00	0,00
Saldo	-157.665,00	0,00	0,00	0,00	0,00	0,00
Financiering						
Uitgaven	0,00	0,00	0,00	0,00	0,00	0,00
Ontvangsten	0,00	0,00	0,00	0,00	0,00	0,00
Saldo	0,00	0,00	0,00	0,00	0,00	0,00

Actie: ACT_2.5.5: Lokale energieproductie en -besparing

Mogelijkheden van lokale duurzame energieproductie onderzoeken, ook bij de plannen met betrekking tot de uitbouw van het NDC, of verder promoten (wind-zon-warmtekrachtkoppeling-waterstof, waar mogelijk gekaderd binnen een regionale context). Er wordt aan energiebesparing gewerkt in samenwerking met de Renovatiecoach, energiesnoeiers of door middel van andere acties rond rationeel energiegebruik, al dan niet voor specifieke doelgroepen. Energiebesparing is ook een aandachtspunt voor de interne werking: (zie acties rond patrimonium).

Van 01/01/2020 tot 31/12/2025

	2020	2021	2022	2023	2024	2025
Exploitatie						
Uitgaven	0,00	0,00	0,00	0,00	0,00	0,00
Ontvangsten	37.000,00	37.000,00	37.000,00	37.000,00	37.000,00	37.000,00
Saldo	37.000,00	37.000,00	37.000,00	37.000,00	37.000,00	37.000,00
Investerings						
Uitgaven	0,00	0,00	0,00	0,00	0,00	0,00
Ontvangsten	0,00	0,00	0,00	0,00	0,00	0,00
Saldo	0,00	0,00	0,00	0,00	0,00	0,00
Financiering						
Uitgaven	0,00	0,00	0,00	0,00	0,00	0,00
Ontvangsten	0,00	0,00	0,00	0,00	0,00	0,00
Saldo	0,00	0,00	0,00	0,00	0,00	0,00

Actieplan: AP_2.6: Anzegem zet in op dierenwelzijn

Met dit actieplan wordt ook aandacht geschonken aan de fauna van de gemeente. Ter ondersteuning van de biodiversiteit worden specifieke ondersteuningsmaatregelen genomen, een dierenwelzijnscommissie wordt in het leven geroepen en voor de honden zal voorzien worden in een weide.

Van 01/01/2020 tot 31/12/2025

	2020	2021	2022	2023	2024	2025
Exploitatie						
Uitgaven	3.500,00	3.500,00	3.500,00	3.500,00	3.500,00	3.500,00
Ontvangsten	0,00	0,00	0,00	0,00	0,00	0,00
Saldo	-3.500,00	-3.500,00	-3.500,00	-3.500,00	-3.500,00	-3.500,00
Investerings						
Uitgaven	0,00	0,00	0,00	0,00	0,00	0,00
Ontvangsten	0,00	0,00	0,00	0,00	0,00	0,00
Saldo	0,00	0,00	0,00	0,00	0,00	0,00
Financiering						
Uitgaven	0,00	0,00	0,00	0,00	0,00	0,00
Ontvangsten	0,00	0,00	0,00	0,00	0,00	0,00
Saldo	0,00	0,00	0,00	0,00	0,00	0,00

Actie: ACT_2.6.1: Oprichten van een dierenwelzijnscommissie

Hoewel de wetgeving en bevoegdheid rond dierenwelzijn zich situeert op Vlaams niveau kunnen ook op lokaal niveau acties uitgewerkt worden. Een nieuw op te richten Dierenwelzijnscommissie kan deze acties sturen en mee uitvoeren. Daarbij gaat het om acties rond huisdieren (bv. zwervkatten, hondenweide), landbouwdieren, maar zeker ook "wilde dieren" die in de vrije natuur leven. Onder ACT_2.6.3 is budget voorzien voor het ondersteunen van de inheemse fauna. Voor de uitvoering van acties rond dierenwelzijn zal de medewerking van vrijwilligers noodzakelijk zijn. Het is zeker niet de bedoeling dat de dierenwelzijnscommissie zal fungeren als een dierenpolitie voor individuele gevallen. Daarvoor dient te worden doorverwezen naar de politiediensten of de inspecteurs en controleurs van de dienst dierenwelzijn van de Vlaamse overheid.

Van 01/01/2020 tot 31/12/2025

	2020	2021	2022	2023	2024	2025
Exploitatie						
Uitgaven	0,00	0,00	0,00	0,00	0,00	0,00
Ontvangsten	0,00	0,00	0,00	0,00	0,00	0,00
Saldo	0,00	0,00	0,00	0,00	0,00	0,00
Investerings						
Uitgaven	0,00	0,00	0,00	0,00	0,00	0,00
Ontvangsten	0,00	0,00	0,00	0,00	0,00	0,00
Saldo	0,00	0,00	0,00	0,00	0,00	0,00
Financiering						
Uitgaven	0,00	0,00	0,00	0,00	0,00	0,00
Ontvangsten	0,00	0,00	0,00	0,00	0,00	0,00
Saldo	0,00	0,00	0,00	0,00	0,00	0,00

Actie: ACT_2.6.2: Inrichten van een hondenweide

De gemeente Anzegem wil een afgesloten hondenweide voorzien, waar honden vrij kunnen stoeien. Het ongecontroleerd laten loslopen van honden zorgt nu vaak voor overlast zoals hondenpoep, onverwachte reacties of agressie tegenover wandelaars, fietsers of kinderen. Het voorzien van een hondenweide kan de honden de nodige vrije bewegingsruimte geven.

Van 01/01/2020 tot 31/12/2025

	2020	2021	2022	2023	2024	2025
Exploitatie						
Uitgaven	0,00	0,00	0,00	0,00	0,00	0,00
Ontvangsten	0,00	0,00	0,00	0,00	0,00	0,00
Saldo	0,00	0,00	0,00	0,00	0,00	0,00
Investerings						
Uitgaven	0,00	0,00	0,00	0,00	0,00	0,00
Ontvangsten	0,00	0,00	0,00	0,00	0,00	0,00
Saldo	0,00	0,00	0,00	0,00	0,00	0,00
Financiering						
Uitgaven	0,00	0,00	0,00	0,00	0,00	0,00
Ontvangsten	0,00	0,00	0,00	0,00	0,00	0,00
Saldo	0,00	0,00	0,00	0,00	0,00	0,00

Actie: ACT_2.6.3: Biodiversiteit: het welzijn van onze inheemse fauna

Onze inheemse fauna heeft het soms zwaar te verduren. Het verdwijnen of de teloorgang van hun biotopen, vernieling en versterking van nest- en schuilplaatsen, veranderende klimatologische omstandigheden, gebruik van pesticiden, ... zijn enkele van de oorzaken. In tegenstelling tot huisdieren en landbouwdieren zijn zij niet zo zeer afhankelijk van de zorg van de mens, maar hun welzijn is minstens even belangrijk en de invloed van de mens is meestal de hoofdoorzaak van hun achteruitgang. Anzegem wil deze "wilde" dieren beschermen (binnen de bestaande bovenlokale wetgeving) en voorzien van bijkomende nest- en schuilmogelijkheden en waar mogelijk hun biotopen verder ontwikkelen en beschermen. We denken hierbij aan soorten zoals zwaluwen, vleermuizen, uilen, egel, eikelmuis, amfibieën, akkervogels, bijen, vlinders, ... Deze actie draagt tevens bij tot een hogere lokale biodiversiteit.

Van 01/01/2020 tot 31/12/2025

	2020	2021	2022	2023	2024	2025
Exploitatie						
Uitgaven	3.500,00	3.500,00	3.500,00	3.500,00	3.500,00	3.500,00
Ontvangsten	0,00	0,00	0,00	0,00	0,00	0,00
Saldo	-3.500,00	-3.500,00	-3.500,00	-3.500,00	-3.500,00	-3.500,00
Investerings						
Uitgaven	0,00	0,00	0,00	0,00	0,00	0,00
Ontvangsten	0,00	0,00	0,00	0,00	0,00	0,00
Saldo	0,00	0,00	0,00	0,00	0,00	0,00
Financiering						
Uitgaven	0,00	0,00	0,00	0,00	0,00	0,00
Ontvangsten	0,00	0,00	0,00	0,00	0,00	0,00
Saldo	0,00	0,00	0,00	0,00	0,00	0,00

Beleidsdoelstelling: BD_3: Anzegem zet in op een gecentraliseerde dienstverlening met aandacht voor nabijheid in de dorpskernen

Kwalitatieve omschrijving: Anzegem wenst in te zetten op dienstverlening naar zijn vele gebruikers. Door de aankoop van de voormalige textiel fabriek 'Escolys' kan er een volledig nieuw dienstencentrum uitgewerkt worden. Deze ontwikkeling laat toe de werking mee te laten evolueren. Door middel van digitalisering en verdere uitbouw van de interne organisatie wordt een persoonlijk dienstverleningsconcept uitgewerkt zonder de aanwezigheid in de verschillende dorpskernen uit het oog te verliezen.

Van 01/01/2020 tot 31/12/2025

	2020	2021	2022	2023	2024	2025
Exploitatie						
Uitgaven	0,00	0,00	0,00	0,00	0,00	0,00
Ontvangsten	0,00	0,00	0,00	0,00	0,00	0,00
Saldo	0,00	0,00	0,00	0,00	0,00	0,00
Investerings						
Uitgaven	195.000,00	43.000,00	0,00	15.000,00	0,00	0,00
Ontvangsten	0,00	0,00	0,00	0,00	0,00	0,00
Saldo	-195.000,00	-43.000,00	0,00	-15.000,00	0,00	0,00
Financiering						
Uitgaven	0,00	0,00	0,00	0,00	0,00	0,00
Ontvangsten	0,00	0,00	0,00	0,00	0,00	0,00
Saldo	0,00	0,00	0,00	0,00	0,00	0,00

Actieplan: AP_3.1: Opmaak en uitrol van een ICT-masterplan

Met dit actieplan is het de bedoeling de werking verder te gaan digitaliseren door middel van gebruik van aangepaste en geïntegreerde software. Hierdoor kunnen efficiëntiewinsten geboekt worden en de werking van de organisatie verbeterd. Digitale dienstverlening en processen, houdt echter ook digitale archivering in, naast het papieren archief. De centrale vraag hierbij is hoe we onze informatie willen beheren. Digitalisering is een zaak voor en van de gehele werking, zowel ambtenaren als mandatarissen.

Van 01/01/2020 tot 31/12/2025

	2020	2021	2022	2023	2024	2025
Exploitatie						
Uitgaven	0,00	0,00	0,00	0,00	0,00	0,00
Ontvangsten	0,00	0,00	0,00	0,00	0,00	0,00
Saldo	0,00	0,00	0,00	0,00	0,00	0,00
Investerings						
Uitgaven	27.000,00	0,00	0,00	0,00	0,00	0,00
Ontvangsten	0,00	0,00	0,00	0,00	0,00	0,00
Saldo	-27.000,00	0,00	0,00	0,00	0,00	0,00
Financiering						
Uitgaven	0,00	0,00	0,00	0,00	0,00	0,00
Ontvangsten	0,00	0,00	0,00	0,00	0,00	0,00
Saldo	0,00	0,00	0,00	0,00	0,00	0,00

Actie: ACT_3.1.1: Investeren in IT:aankoop aangepaste en compatibele software om de administratieve last te verlichten

Het bestuur wenst in te zetten op het digitaliseren van de werking waar mogelijk. Hiervoor dient gepaste software gebruikt te worden. Door de geschikte software in te zetten, kan tevens gezocht worden naar mogelijkheden om administratieve lasten te beperken/verminderen of de dienstverlening te verbeteren. IT wordt ingezet als instrument ter verbetering van de ganse organisatie en is dan ook verweven doorheen meerdere specifieke acties in deze doelstellingenboom. Specifiek voor deze actie zijn volgende voorstellen opgenomen:

- Kassamodule voor de diensten die goederen verkopen aan de burger met eraan gelinkte boekhoudkundige verwerking
- Verbeterde cliëntenbeheer- en cliëntenopvolgsysteem waardoor gedigitaliseerde dossiers aangelegd kunnen worden.

Van 01/01/2020 tot 31/12/2021

	2020	2021	2022	2023	2024	2025
Exploitatie						
Uitgaven	0,00	0,00	0,00	0,00	0,00	0,00
Ontvangsten	0,00	0,00	0,00	0,00	0,00	0,00
Saldo	0,00	0,00	0,00	0,00	0,00	0,00
Investerings						
Uitgaven	27.000,00	0,00	0,00	0,00	0,00	0,00
Ontvangsten	0,00	0,00	0,00	0,00	0,00	0,00
Saldo	-27.000,00	0,00	0,00	0,00	0,00	0,00
Financiering						
Uitgaven	0,00	0,00	0,00	0,00	0,00	0,00
Ontvangsten	0,00	0,00	0,00	0,00	0,00	0,00
Saldo	0,00	0,00	0,00	0,00	0,00	0,00

Actie: ACT_3.1.2: De mandatarissen mee in het digitaal verhaal

Naar de burger toe en binnen de administratie zetten we verder in op digitalisering. Echter, ook de mandatarissen dienen zich verder digitaal te scholen om mee te gaan in dit verhaal. Hierdoor kunnen verschillende efficiëntiewinsten geboekt worden o.a. het beperken van de papierberg. Tevens zullen op de webpagina heel wat documenten kunnen geraadpleegd worden alsook raadszittingen beluisterd.

Van 01/01/2020 tot 31/12/2025

	2020	2021	2022	2023	2024	2025
Exploitatie						
Uitgaven	0,00	0,00	0,00	0,00	0,00	0,00
Ontvangsten	0,00	0,00	0,00	0,00	0,00	0,00
Saldo	0,00	0,00	0,00	0,00	0,00	0,00
Investerings						
Uitgaven	0,00	0,00	0,00	0,00	0,00	0,00
Ontvangsten	0,00	0,00	0,00	0,00	0,00	0,00
Saldo	0,00	0,00	0,00	0,00	0,00	0,00
Financiering						
Uitgaven	0,00	0,00	0,00	0,00	0,00	0,00
Ontvangsten	0,00	0,00	0,00	0,00	0,00	0,00
Saldo	0,00	0,00	0,00	0,00	0,00	0,00

Actie: ACT_3.1.3: Informatiebeheer: digitale en papieren archivering

Er wordt verder ingezet op het digitaliseren van de werking en de dienstverlening (ACT_3.1.1). Hierbij aansluitend dient het digitaal archief uitgebreid te worden en moet op een goede manier gearhiveerd worden. De nodige afspraken hierover zijn noodzakelijk om op uniforme wijze te kunnen werken. Daarnaast is er nog de papieren archivering die verder moet verwerkt worden volgens de regels van de kunst. Momenteel zijn volgende voorstellen opgenomen:

- Opmaak van een ICT-masterplan
- Opmaak van een informatiebeheersplan en beschrijven processen
- Aansluiten bij Digitaal Archief Vlaanderen en implementeren van hun e-depot
- Inhoudelijk voeden van de regionale beeldbank
- Inhoudelijk voeden van Probat (provinciale software voor archivering)
- Realiseren van een archiefdepot voor de bewaring van papieren archiefbestanden volgens de geldende richtlijnen i.v.m. archiefbewaarplaatsen

Van 01/01/2020 tot 31/12/2025

	2020	2021	2022	2023	2024	2025
Exploitatie						
Uitgaven	0,00	0,00	0,00	0,00	0,00	0,00
Ontvangsten	0,00	0,00	0,00	0,00	0,00	0,00
Saldo	0,00	0,00	0,00	0,00	0,00	0,00
Investerings						
Uitgaven	0,00	0,00	0,00	0,00	0,00	0,00
Ontvangsten	0,00	0,00	0,00	0,00	0,00	0,00
Saldo	0,00	0,00	0,00	0,00	0,00	0,00
Financiering						
Uitgaven	0,00	0,00	0,00	0,00	0,00	0,00
Ontvangsten	0,00	0,00	0,00	0,00	0,00	0,00
Saldo	0,00	0,00	0,00	0,00	0,00	0,00

Actieplan: AP_3.2: Uitwerken van een digitaal en persoonlijk dienstverleningsconcept

Dit actieplan schenkt aandacht aan hoe het lokaal bestuur zich presenteert naar de burger en hoe deze burger het lokaal bestuur kan bereiken. Een multi-kanaalstrategie en een vriendelijk onthaal staan hierbij centraal.

Van 01/01/2020 tot 31/12/2025

	2020	2021	2022	2023	2024	2025
Exploitatie						
Uitgaven	0,00	0,00	0,00	0,00	0,00	0,00
Ontvangsten	0,00	0,00	0,00	0,00	0,00	0,00
Saldo	0,00	0,00	0,00	0,00	0,00	0,00
Investerings						
Uitgaven	24.000,00	30.000,00	0,00	15.000,00	0,00	0,00
Ontvangsten	0,00	0,00	0,00	0,00	0,00	0,00
Saldo	-24.000,00	-30.000,00	0,00	-15.000,00	0,00	0,00
Financiering						
Uitgaven	0,00	0,00	0,00	0,00	0,00	0,00
Ontvangsten	0,00	0,00	0,00	0,00	0,00	0,00
Saldo	0,00	0,00	0,00	0,00	0,00	0,00

Actie: ACT_3.2.1: Uitbouwen klantvriendelijk, performant onthaal via verschillende kanalen in het dienstencentrum

De burger moet de mogelijkheid hebben om via diverse kanalen het lokaal bestuur te bereiken. Een burger die langskomt bij de diensten, dient via computers, infoschermen maar ook via persoonlijk contact op een vriendelijke manier onthaald te kunnen worden. Bij het uitwerken van de plannen in het nieuwe dienstencentrum zal hieraan de nodige aandacht geschonken worden. Momenteel zijn volgende voorstellen opgenomen:

- Aankoop infoschermen
- Vervangen publiekcomputers Bibliotheek
- Vernieuwen zelfuitleenbalie Bibliotheek
- Aankoop intelligente inleverbus Bibliotheek

Van 01/01/2020 tot 31/12/2025

	2020	2021	2022	2023	2024	2025
Exploitatie						
Uitgaven	0,00	0,00	0,00	0,00	0,00	0,00
Ontvangsten	0,00	0,00	0,00	0,00	0,00	0,00
Saldo	0,00	0,00	0,00	0,00	0,00	0,00
Investerings						
Uitgaven	24.000,00	30.000,00	0,00	15.000,00	0,00	0,00
Ontvangsten	0,00	0,00	0,00	0,00	0,00	0,00
Saldo	-24.000,00	-30.000,00	0,00	-15.000,00	0,00	0,00
Financiering						
Uitgaven	0,00	0,00	0,00	0,00	0,00	0,00
Ontvangsten	0,00	0,00	0,00	0,00	0,00	0,00
Saldo	0,00	0,00	0,00	0,00	0,00	0,00

Actie: ACT_3.2.2: Creëren mogelijkheden om de dienstverlening dichtbij de minder mobiele burger te brengen

Naar aanleiding van de verregaande centralisatie en de uitwerking van het NDC wordt gewerkt aan een nieuw dienstverleningsconcept. Hierbij wordt niet allen aandacht geschonken voor communicatiekanalen zoals fysiek onthaal, telefonie of online dienstverlening maar wordt ook nagedacht hoe de minder mobiele burgers kunnen bereikt worden. Mobiele zitdagen in de dorpskernen en huisbezoeken kunnen hiervoor ingezet worden. Deze actie gaat ook samen met ACT_2.1.5 'Anzegems openbaar vervoer' waarbij wordt nagedacht over de bereikbaarheid en toegankelijkheid van het NDC.

Van 01/01/2020 tot 31/12/2025

	2020	2021	2022	2023	2024	2025
Exploitatie						
Uitgaven	0,00	0,00	0,00	0,00	0,00	0,00
Ontvangsten	0,00	0,00	0,00	0,00	0,00	0,00
Saldo	0,00	0,00	0,00	0,00	0,00	0,00
Investerings						
Uitgaven	0,00	0,00	0,00	0,00	0,00	0,00
Ontvangsten	0,00	0,00	0,00	0,00	0,00	0,00
Saldo	0,00	0,00	0,00	0,00	0,00	0,00
Financiering						
Uitgaven	0,00	0,00	0,00	0,00	0,00	0,00
Ontvangsten	0,00	0,00	0,00	0,00	0,00	0,00
Saldo	0,00	0,00	0,00	0,00	0,00	0,00

Actie: ACT_3.2.3: Klusjesdienst : rap en rein (mobiele ploeg om kleine herstellingen uit te voeren)

De gemeente wil de courante meldingen die te maken hebben met mankementen aan gemeentelijke infrastructuur sneller aanpakken. Deze zijn o.a. correct plaatsen verkeersbord, opvullen put in de weg, snoeien hinderlijke struik, kapotte tegel in trottoir, rattenplaag, edm... Daarom zullen deze meldingen onmiddellijk op de werkdag genoteerd worden via het webformulier waardoor ze snel aangepakt kunnen worden door de uitvoerende Technische Diensten. Hiervoor dienen geen specifieke budgetten voorzien te worden. Zulks zal opgevangen worden door het in dienst zijnde personeel.

Van 01/01/2020 tot 31/12/2025

	2020	2021	2022	2023	2024	2025
Exploitatie						
Uitgaven	0,00	0,00	0,00	0,00	0,00	0,00
Ontvangsten	0,00	0,00	0,00	0,00	0,00	0,00
Saldo	0,00	0,00	0,00	0,00	0,00	0,00
Investerings						
Uitgaven	0,00	0,00	0,00	0,00	0,00	0,00
Ontvangsten	0,00	0,00	0,00	0,00	0,00	0,00
Saldo	0,00	0,00	0,00	0,00	0,00	0,00
Financiering						
Uitgaven	0,00	0,00	0,00	0,00	0,00	0,00
Ontvangsten	0,00	0,00	0,00	0,00	0,00	0,00
Saldo	0,00	0,00	0,00	0,00	0,00	0,00

Actieplan: AP_3.3: Personeelsbeheer (Interne Organisatie)

Via dit actieplan wordt het belang van sterke diensten aangetoond om uitdagingen het hoofd te kunnen bieden. Om burgers goed te kunnen ondersteunen zijn diensten nodig met medewerkers met de juiste capaciteiten en nodige competenties. Een performant organogram zorgt ervoor dat iedere medewerker op de juiste plaats werkt en faciliteert dienstoverstijgende samenwerkingen.

Van 01/01/2020 tot 31/12/2025

	2020	2021	2022	2023	2024	2025
Exploitatie						
Uitgaven	0,00	0,00	0,00	0,00	0,00	0,00
Ontvangsten	0,00	0,00	0,00	0,00	0,00	0,00
Saldo	0,00	0,00	0,00	0,00	0,00	0,00
Investerings						
Uitgaven	144.000,00	13.000,00	0,00	0,00	0,00	0,00
Ontvangsten	0,00	0,00	0,00	0,00	0,00	0,00
Saldo	-144.000,00	-13.000,00	0,00	0,00	0,00	0,00
Financiering						
Uitgaven	0,00	0,00	0,00	0,00	0,00	0,00
Ontvangsten	0,00	0,00	0,00	0,00	0,00	0,00
Saldo	0,00	0,00	0,00	0,00	0,00	0,00

Actie: ACT_3.3.1: Uitbouw draagkrachtige diensten om uitdagingen het hoofd te bieden, op vlak capaciteit & competenties

Om de burger zo optimaal mogelijk te kunnen helpen, dienen er sterke diensten aanwezig te zijn. Het personeel dient te beschikken over de nodige capaciteiten en competenties om de burger optimaal te kunnen helpen. Het vormingsbeleid zal hiertoe bijdragen. De diensten moeten veerkrachtig zijn gezien de organisatie continue in verandering is. Diensten dienen zich hierop te organiseren en steeds weer trachten een betere dienstverlening aan te bieden. Gezien de diensten zich zo goed mogelijk moeten gaan organiseren, moet ook de Personeelsdienst zich verder ontwikkelen om optimaal te kunnen gaan ondersteunen.

Digitalisering zal hierbij het mantra zijn. Momenteel zijn volgende voorstellen opgenomen:

- Aankoop en in gebruik nemen van terminals voor tijdsregistratie
- Aankoop en uitrol van extra modules binnen het HR-pakket Dileo

Van 01/01/2020 tot 31/12/2025

	2020	2021	2022	2023	2024	2025
Exploitatie						
Uitgaven	0,00	0,00	0,00	0,00	0,00	0,00
Ontvangsten	0,00	0,00	0,00	0,00	0,00	0,00
Saldo	0,00	0,00	0,00	0,00	0,00	0,00
Investerings						
Uitgaven	144.000,00	13.000,00	0,00	0,00	0,00	0,00
Ontvangsten	0,00	0,00	0,00	0,00	0,00	0,00
Saldo	-144.000,00	-13.000,00	0,00	0,00	0,00	0,00
Financiering						
Uitgaven	0,00	0,00	0,00	0,00	0,00	0,00
Ontvangsten	0,00	0,00	0,00	0,00	0,00	0,00
Saldo	0,00	0,00	0,00	0,00	0,00	0,00

Actie: ACT_3.3.2: Uitbouw van performant organogram met aandacht capaciteiten en met oog op transversaal werken

De organisatie dient zich voortdurend aan te passen om het hoofd te kunnen bieden aan de op ons afkomende veranderingen. Het is daarbij de bedoeling om deskundig personeel in te zetten, zowel op vlak van leidinggeven als op vlak van expertise. De juiste medewerker op de juiste plaats is hierbij het credo. Er wordt getracht synergieën te ontwikkelen door diensten en clusters te laten samenwerken om zo tot een beter resultaat te komen. Verschillende invalshoeken of zienswijzen kunnen enkel maar bijdragen tot een goede oplossing.

Van 01/01/2020 tot 31/12/2025

	2020	2021	2022	2023	2024	2025
Exploitatie						
Uitgaven	0,00	0,00	0,00	0,00	0,00	0,00
Ontvangsten	0,00	0,00	0,00	0,00	0,00	0,00
Saldo	0,00	0,00	0,00	0,00	0,00	0,00
Investerings						
Uitgaven	0,00	0,00	0,00	0,00	0,00	0,00
Ontvangsten	0,00	0,00	0,00	0,00	0,00	0,00
Saldo	0,00	0,00	0,00	0,00	0,00	0,00
Financiering						
Uitgaven	0,00	0,00	0,00	0,00	0,00	0,00
Ontvangsten	0,00	0,00	0,00	0,00	0,00	0,00
Saldo	0,00	0,00	0,00	0,00	0,00	0,00

Actie: ACT_3.3.3: Opmaak personeelsformatie in functie van vergevorderde centralisatie

Door het personeel te gaan centraliseren op één locatie, kunnen nieuwe synergieën ontstaan. Personeel kan flexibel ingezet worden, dienstoverstijgende taken kunnen opgenomen worden.

Van 01/01/2020 tot 31/12/2025

	2020	2021	2022	2023	2024	2025
Exploitatie						
Uitgaven	0,00	0,00	0,00	0,00	0,00	0,00
Ontvangsten	0,00	0,00	0,00	0,00	0,00	0,00
Saldo	0,00	0,00	0,00	0,00	0,00	0,00
Investerings						
Uitgaven	0,00	0,00	0,00	0,00	0,00	0,00
Ontvangsten	0,00	0,00	0,00	0,00	0,00	0,00
Saldo	0,00	0,00	0,00	0,00	0,00	0,00
Financiering						
Uitgaven	0,00	0,00	0,00	0,00	0,00	0,00
Ontvangsten	0,00	0,00	0,00	0,00	0,00	0,00
Saldo	0,00	0,00	0,00	0,00	0,00	0,00

Actieplan: AP_3.4: Onderzoek op vlak van financiële opportuniteiten door oprichting Autonomo Gemeentebedrijf (AGB)

Dit actieplan heeft als doel te onderzoeken of de oprichting van een AGB een meerwaarde kan betekenen in functie van de aankoop van Escolys, de bijhorende aanpassingswerken en de door de gemeente aangeboden diensten. Indien er voordelen zijn te boeken, zal een AGB worden opgericht.

Van 01/01/2020 tot 31/12/2025

	2020	2021	2022	2023	2024	2025
Exploitatie						
Uitgaven	0,00	0,00	0,00	0,00	0,00	0,00
Ontvangsten	0,00	0,00	0,00	0,00	0,00	0,00
Saldo	0,00	0,00	0,00	0,00	0,00	0,00
Investerings						
Uitgaven	0,00	0,00	0,00	0,00	0,00	0,00
Ontvangsten	0,00	0,00	0,00	0,00	0,00	0,00
Saldo	0,00	0,00	0,00	0,00	0,00	0,00
Financiering						
Uitgaven	0,00	0,00	0,00	0,00	0,00	0,00
Ontvangsten	0,00	0,00	0,00	0,00	0,00	0,00
Saldo	0,00	0,00	0,00	0,00	0,00	0,00

Actie: ACT_3.4.1: Onderzoek mogelijkheden en aanstellen externe consultancy in het kader van de oprichting van een AGB

Naar aanleiding van de aankoop van de voormalige textielfabriek 'Escolys' en de bijhorende aanpassingswerken maar ook rekening houdend met de verschillende diensten die de gemeente aanbiedt, wordt nagedacht om een Autonoom Gemeentebedrijf op te starten. Deze keuze, die verregaande financiële, fiscale en bestuurskrachtige gevolgen heeft, dient weloverwogen gemaakt te worden. Gezien de complexiteit en uitdaging van dit dossier is het van belang hierin bijgestaan te worden door externe consultancy die een volledig zicht heeft op de mogelijke voor- en nadelen die er zijn en hoe deze praktisch op maat van Anzegem kunnen uitgewerkt worden.

Van 01/01/2020 tot 31/12/2020

	2020	2021	2022	2023	2024	2025
Exploitatie						
Uitgaven	0,00	0,00	0,00	0,00	0,00	0,00
Ontvangsten	0,00	0,00	0,00	0,00	0,00	0,00
Saldo	0,00	0,00	0,00	0,00	0,00	0,00
Investerings						
Uitgaven	0,00	0,00	0,00	0,00	0,00	0,00
Ontvangsten	0,00	0,00	0,00	0,00	0,00	0,00
Saldo	0,00	0,00	0,00	0,00	0,00	0,00
Financiering						
Uitgaven	0,00	0,00	0,00	0,00	0,00	0,00
Ontvangsten	0,00	0,00	0,00	0,00	0,00	0,00
Saldo	0,00	0,00	0,00	0,00	0,00	0,00

Actie: ACT_3.4.2: Indien onderzoek positief: Uitrol en oprichting AGB

Indien uit het voorafgaandelijk onderzoek in samenwerking met externe consultancy (ACT_3.4.1) blijkt dat er voordelen kunnen gerealiseerd worden zal een Autonoom Gemeentebedrijf opgericht worden. De nodige stappen ter voorbereiding zullen hierbij moeten gezet worden. Er zal moeten nagedacht worden over de mogelijke taken, invulling Raad van bestuur en directiecomité (of gedelegeerd bestuurder) er moet een verslag opgemaakt worden over de voor- en nadelen van externe verzelfstandiging zodanig dat de gemeenteraad een goed onderbouwde beslissing kan nemen.

Van 01/01/2021 tot 31/12/2022

	2020	2021	2022	2023	2024	2025
Exploitatie						
Uitgaven	0,00	0,00	0,00	0,00	0,00	0,00
Ontvangsten	0,00	0,00	0,00	0,00	0,00	0,00
Saldo	0,00	0,00	0,00	0,00	0,00	0,00
Investerings						
Uitgaven	0,00	0,00	0,00	0,00	0,00	0,00
Ontvangsten	0,00	0,00	0,00	0,00	0,00	0,00
Saldo	0,00	0,00	0,00	0,00	0,00	0,00
Financiering						
Uitgaven	0,00	0,00	0,00	0,00	0,00	0,00
Ontvangsten	0,00	0,00	0,00	0,00	0,00	0,00
Saldo	0,00	0,00	0,00	0,00	0,00	0,00

Actieplan: AP_3.5: Anzegem zet zich op vlak van communicatie herkenbaar en vernieuwend op de kaart

Dit actieplan omschrijft dat de verhuis naar een nieuw dienstencentrum kan gepaard gaan met een nieuwe huisstijl die de dynamiek van het lokaal bestuur meegeeft.

Van 01/01/2020 tot 31/12/2025

	2020	2021	2022	2023	2024	2025
Exploitatie						
Uitgaven	0,00	0,00	0,00	0,00	0,00	0,00
Ontvangsten	0,00	0,00	0,00	0,00	0,00	0,00
Saldo	0,00	0,00	0,00	0,00	0,00	0,00
Investerings						
Uitgaven	0,00	0,00	0,00	0,00	0,00	0,00
Ontvangsten	0,00	0,00	0,00	0,00	0,00	0,00
Saldo	0,00	0,00	0,00	0,00	0,00	0,00
Financiering						
Uitgaven	0,00	0,00	0,00	0,00	0,00	0,00
Ontvangsten	0,00	0,00	0,00	0,00	0,00	0,00
Saldo	0,00	0,00	0,00	0,00	0,00	0,00

Actie: ACT_3.5.1: Onderzoek vernieuwen huisstijl ifv centralisatie

De verhuis naar het nieuwe dienstencentrum zou een goede aanleiding kunnen zijn om de huisstijl, die alweer dateert van 2008, te vernieuwen. Een huisstijl zorgt voor eenheid en herkenbaarheid en is de locomotief voor de dynamiek van het lokaal bestuur. Een eigentijdse huisstijl is het middel om de identiteit te omvatten en uit te dragen naar de buitenwereld zeker in combinatie met het project NDC en alles wat erbij zal ontwikkeld worden.

Van 01/01/2021 tot 31/12/2022

	2020	2021	2022	2023	2024	2025
Exploitatie						
Uitgaven	0,00	0,00	0,00	0,00	0,00	0,00
Ontvangsten	0,00	0,00	0,00	0,00	0,00	0,00
Saldo	0,00	0,00	0,00	0,00	0,00	0,00
Investerings						
Uitgaven	0,00	0,00	0,00	0,00	0,00	0,00
Ontvangsten	0,00	0,00	0,00	0,00	0,00	0,00
Saldo	0,00	0,00	0,00	0,00	0,00	0,00
Financiering						
Uitgaven	0,00	0,00	0,00	0,00	0,00	0,00
Ontvangsten	0,00	0,00	0,00	0,00	0,00	0,00
Saldo	0,00	0,00	0,00	0,00	0,00	0,00

Actie: ACT_3.5.2: Uitrol nieuwe huisstijl en communicatiemiddelen

Als er gekozen wordt voor een nieuwe huisstijl dan zal daar met behulp van een externe partner een volledig traject moeten doorlopen worden: van imago-onderzoek, georganiseerd luisteren naar een nieuwe huisstijl tot het implementeren ervan op alle communicatiedragers.

Van 01/01/2022 tot 31/12/2025

	2020	2021	2022	2023	2024	2025
Exploitatie						
Uitgaven	0,00	0,00	0,00	0,00	0,00	0,00
Ontvangsten	0,00	0,00	0,00	0,00	0,00	0,00
Saldo	0,00	0,00	0,00	0,00	0,00	0,00
Investerings						
Uitgaven	0,00	0,00	0,00	0,00	0,00	0,00
Ontvangsten	0,00	0,00	0,00	0,00	0,00	0,00
Saldo	0,00	0,00	0,00	0,00	0,00	0,00
Financiering						
Uitgaven	0,00	0,00	0,00	0,00	0,00	0,00
Ontvangsten	0,00	0,00	0,00	0,00	0,00	0,00
Saldo	0,00	0,00	0,00	0,00	0,00	0,00

Actieplannen zonder BeleidsDoelstelling

Actieplan: GBB: Gelijkblijvend beleid - verrichtingen zonder beleidsdoelstelling

Vanaf 01/01/2019

	2020	2021	2022	2023	2024	2025
Exploitatie						
Uitgaven	17.818.242,00	17.839.276,00	18.346.689,00	18.671.082,00	19.003.908,00	19.332.594,00
Ontvangsten	21.584.147,30	21.097.994,30	21.388.606,30	21.556.994,30	21.789.109,30	22.027.473,30
Saldo	3.765.905,30	3.258.718,30	3.041.917,30	2.885.912,30	2.785.201,30	2.694.879,30
Investerings						
Uitgaven	5.563.074,00	466.574,00	437.784,00	491.784,00	436.599,00	234.599,00
Ontvangsten	0,00	0,00	0,00	0,00	0,00	0,00
Saldo	-5.563.074,00	-466.574,00	-437.784,00	-491.784,00	-436.599,00	-234.599,00
Financiering						
Uitgaven	2.139.169,00	1.959.354,00	1.529.044,00	1.464.333,00	1.420.996,00	1.366.658,00
Ontvangsten	6.750.000,00	0,00	0,00	0,00	0,00	0,00
Saldo	4.610.831,00	-1.959.354,00	-1.529.044,00	-1.464.333,00	-1.420.996,00	-1.366.658,00

Actie: GBB_AANK: Gelijkblijvend beleid - Aankopen

Van 01/01/2020 tot 31/12/2025

	2020	2021	2022	2023	2024	2025
Exploitatie						
Uitgaven	170.800,00	171.350,00	172.200,00	173.050,00	173.900,00	174.750,00
Ontvangsten	0,00	0,00	0,00	0,00	0,00	0,00
Saldo	-170.800,00	-171.350,00	-172.200,00	-173.050,00	-173.900,00	-174.750,00
Investerings						
Uitgaven	72.000,00	27.000,00	32.000,00	27.000,00	62.000,00	10.000,00
Ontvangsten	0,00	0,00	0,00	0,00	0,00	0,00
Saldo	-72.000,00	-27.000,00	-32.000,00	-27.000,00	-62.000,00	-10.000,00
Financiering						
Uitgaven	0,00	0,00	0,00	0,00	0,00	0,00
Ontvangsten	0,00	0,00	0,00	0,00	0,00	0,00
Saldo	0,00	0,00	0,00	0,00	0,00	0,00

Actie: GBB_AFVAL: Gelijkblijvend beleid - Afvalbeheer

Van 01/01/2020 tot 31/12/2025

	2020	2021	2022	2023	2024	2025
Exploitatie						
Uitgaven	1.288.903,00	1.335.820,00	1.377.310,00	1.399.365,00	1.401.950,00	1.422.515,00
Ontvangsten	431.383,00	442.000,00	442.000,00	442.000,00	442.000,00	442.000,00
Saldo	-857.520,00	-893.820,00	-935.310,00	-957.365,00	-959.950,00	-980.515,00
Investerings						
Uitgaven	0,00	0,00	0,00	0,00	0,00	0,00
Ontvangsten	0,00	0,00	0,00	0,00	0,00	0,00
Saldo	0,00	0,00	0,00	0,00	0,00	0,00
Financiering						
Uitgaven	0,00	0,00	0,00	0,00	0,00	0,00
Ontvangsten	0,00	0,00	0,00	0,00	0,00	0,00
Saldo	0,00	0,00	0,00	0,00	0,00	0,00

Actie: GBB_ALGFIN: Gelijkblijvend beleid - Algemene Financiering

Van 01/01/2020 tot 31/12/2025

	2020	2021	2022	2023	2024	2025
Exploitatie						
Uitgaven	69.760,00	69.440,00	69.910,00	70.295,00	70.680,00	71.065,00
Ontvangsten	15.800.822,30	15.499.944,30	15.776.147,30	15.929.818,30	16.146.808,30	16.369.672,30
Saldo	15.731.062,30	15.430.504,30	15.706.237,30	15.859.523,30	16.076.128,30	16.298.607,30
Investerings						
Uitgaven	0,00	0,00	0,00	0,00	0,00	0,00
Ontvangsten	0,00	0,00	0,00	0,00	0,00	0,00
Saldo	0,00	0,00	0,00	0,00	0,00	0,00
Financiering						
Uitgaven	0,00	0,00	0,00	0,00	0,00	0,00
Ontvangsten	0,00	0,00	0,00	0,00	0,00	0,00
Saldo	0,00	0,00	0,00	0,00	0,00	0,00

Actie: GBB_BIB: Gelijkblijvend beleid - Bibliotheek

Van 01/01/2020 tot 31/12/2025

	2020	2021	2022	2023	2024	2025
Exploitatie						
Uitgaven	48.950,00	48.950,00	48.950,00	48.950,00	48.950,00	49.150,00
Ontvangsten	9.500,00	9.500,00	9.500,00	9.500,00	9.500,00	9.500,00
Saldo	-39.450,00	-39.450,00	-39.450,00	-39.450,00	-39.450,00	-39.650,00
Investerings						
Uitgaven	0,00	0,00	0,00	0,00	0,00	0,00
Ontvangsten	0,00	0,00	0,00	0,00	0,00	0,00
Saldo	0,00	0,00	0,00	0,00	0,00	0,00
Financiering						
Uitgaven	0,00	0,00	0,00	0,00	0,00	0,00
Ontvangsten	0,00	0,00	0,00	0,00	0,00	0,00
Saldo	0,00	0,00	0,00	0,00	0,00	0,00

Actie: GBB_BKO: Gelijkblijvend beleid - Buitenschoolse kinderopvang

Van 01/01/2020 tot 31/12/2025

	2020	2021	2022	2023	2024	2025
Exploitatie						
Uitgaven	99.400,00	99.900,00	100.400,00	100.900,00	101.400,00	101.900,00
Ontvangsten	415.400,00	415.400,00	415.400,00	415.400,00	415.400,00	415.400,00
Saldo	316.000,00	315.500,00	315.000,00	314.500,00	314.000,00	313.500,00
Investerings						
Uitgaven	0,00	0,00	0,00	0,00	0,00	0,00
Ontvangsten	0,00	0,00	0,00	0,00	0,00	0,00
Saldo	0,00	0,00	0,00	0,00	0,00	0,00
Financiering						
Uitgaven	0,00	0,00	0,00	0,00	0,00	0,00
Ontvangsten	0,00	0,00	0,00	0,00	0,00	0,00
Saldo	0,00	0,00	0,00	0,00	0,00	0,00

Actie: GBB_BUS: Gelijkblijvend beleid - Busvervoer

Van 01/01/2020 tot 31/12/2025

	2020	2021	2022	2023	2024	2025
Exploitatie						
Uitgaven	120.000,00	121.500,00	123.000,00	124.500,00	126.000,00	127.500,00
Ontvangsten	65.000,00	65.000,00	65.000,00	65.000,00	65.000,00	65.000,00
Saldo	-55.000,00	-56.500,00	-58.000,00	-59.500,00	-61.000,00	-62.500,00
Investerings						
Uitgaven	0,00	0,00	0,00	0,00	0,00	0,00
Ontvangsten	0,00	0,00	0,00	0,00	0,00	0,00
Saldo	0,00	0,00	0,00	0,00	0,00	0,00
Financiering						
Uitgaven	0,00	0,00	0,00	0,00	0,00	0,00
Ontvangsten	0,00	0,00	0,00	0,00	0,00	0,00
Saldo	0,00	0,00	0,00	0,00	0,00	0,00

Actie: GBB_BZ: Gelijkblijvend beleid - Burgerzaken

Van 01/01/2020 tot 31/12/2025

	2020	2021	2022	2023	2024	2025
Exploitatie						
Uitgaven	17.100,00	17.100,00	17.100,00	17.100,00	47.100,00	17.100,00
Ontvangsten	69.375,00	69.375,00	69.375,00	69.375,00	69.375,00	69.375,00
Saldo	52.275,00	52.275,00	52.275,00	52.275,00	22.275,00	52.275,00
Investerings						
Uitgaven	35.000,00	25.000,00	20.000,00	20.000,00	20.000,00	0,00
Ontvangsten	0,00	0,00	0,00	0,00	0,00	0,00
Saldo	-35.000,00	-25.000,00	-20.000,00	-20.000,00	-20.000,00	0,00
Financiering						
Uitgaven	0,00	0,00	0,00	0,00	0,00	0,00
Ontvangsten	0,00	0,00	0,00	0,00	0,00	0,00
Saldo	0,00	0,00	0,00	0,00	0,00	0,00

Actie: GBB_COM: Gelijkblijvend beleid - Communicatie

Van 01/01/2020 tot 31/12/2025

	2020	2021	2022	2023	2024	2025
Exploitatie						
Uitgaven	22.200,00	22.200,00	22.200,00	22.200,00	22.200,00	22.200,00
Ontvangsten	0,00	0,00	0,00	0,00	0,00	0,00
Saldo	-22.200,00	-22.200,00	-22.200,00	-22.200,00	-22.200,00	-22.200,00
Investerings						
Uitgaven	0,00	0,00	0,00	0,00	0,00	0,00
Ontvangsten	0,00	0,00	0,00	0,00	0,00	0,00
Saldo	0,00	0,00	0,00	0,00	0,00	0,00
Financiering						
Uitgaven	0,00	0,00	0,00	0,00	0,00	0,00
Ontvangsten	0,00	0,00	0,00	0,00	0,00	0,00
Saldo	0,00	0,00	0,00	0,00	0,00	0,00

Actie: GBB_CULT: Gelijkblijvend beleid - Cultuur

Van 01/01/2020 tot 31/12/2025

	2020	2021	2022	2023	2024	2025
Exploitatie						
Uitgaven	157.350,00	154.100,00	158.100,00	154.100,00	158.100,00	158.100,00
Ontvangsten	130.350,00	130.350,00	130.350,00	130.350,00	130.350,00	130.350,00
Saldo	-27.000,00	-23.750,00	-27.750,00	-23.750,00	-27.750,00	-27.750,00
Investerings						
Uitgaven	0,00	0,00	0,00	0,00	0,00	0,00
Ontvangsten	0,00	0,00	0,00	0,00	0,00	0,00
Saldo	0,00	0,00	0,00	0,00	0,00	0,00
Financiering						
Uitgaven	0,00	0,00	0,00	0,00	0,00	0,00
Ontvangsten	0,00	0,00	0,00	0,00	0,00	0,00
Saldo	0,00	0,00	0,00	0,00	0,00	0,00

Actie: GBB_FEEST: Gelijkblijvend beleid - Feestelijkheden

Van 01/01/2020 tot 31/12/2025

	2020	2021	2022	2023	2024	2025
Exploitatie						
Uitgaven	104.400,00	106.900,00	103.900,00	100.900,00	106.900,00	100.900,00
Ontvangsten	3.500,00	3.500,00	3.500,00	3.500,00	3.500,00	3.500,00
Saldo	-100.900,00	-103.400,00	-100.400,00	-97.400,00	-103.400,00	-97.400,00
Investerings						
Uitgaven	0,00	0,00	0,00	0,00	0,00	0,00
Ontvangsten	0,00	0,00	0,00	0,00	0,00	0,00
Saldo	0,00	0,00	0,00	0,00	0,00	0,00
Financiering						
Uitgaven	0,00	0,00	0,00	0,00	0,00	0,00
Ontvangsten	0,00	0,00	0,00	0,00	0,00	0,00
Saldo	0,00	0,00	0,00	0,00	0,00	0,00

Actie: GBB_GI: Gelijkblijvend beleid - Gemeentelijke infrastructuur

Van 01/01/2020 tot 31/12/2025

	2020	2021	2022	2023	2024	2025
Exploitatie						
Uitgaven	573.500,00	577.650,00	581.700,00	601.850,00	606.000,00	610.150,00
Ontvangsten	54.500,00	54.500,00	54.500,00	54.500,00	54.500,00	54.500,00
Saldo	-519.000,00	-523.150,00	-527.200,00	-547.350,00	-551.500,00	-555.650,00
Investerings						
Uitgaven	740.000,00	53.000,00	66.000,00	40.000,00	40.000,00	0,00
Ontvangsten	0,00	0,00	0,00	0,00	0,00	0,00
Saldo	-740.000,00	-53.000,00	-66.000,00	-40.000,00	-40.000,00	0,00
Financiering						
Uitgaven	0,00	0,00	0,00	0,00	0,00	0,00
Ontvangsten	0,00	0,00	0,00	0,00	0,00	0,00
Saldo	0,00	0,00	0,00	0,00	0,00	0,00

Actie: GBB_ICT: Gelijkblijvend beleid - ICT en Archief

Van 01/01/2020 tot 31/12/2025

	2020	2021	2022	2023	2024	2025
Exploitatie						
Uitgaven	535.000,00	545.000,00	578.000,00	565.000,00	584.000,00	609.000,00
Ontvangsten	0,00	0,00	0,00	0,00	0,00	0,00
Saldo	-535.000,00	-545.000,00	-578.000,00	-565.000,00	-584.000,00	-609.000,00
Investerings						
Uitgaven	44.000,00	55.000,00	30.000,00	125.000,00	25.000,00	20.000,00
Ontvangsten	0,00	0,00	0,00	0,00	0,00	0,00
Saldo	-44.000,00	-55.000,00	-30.000,00	-125.000,00	-25.000,00	-20.000,00
Financiering						
Uitgaven	0,00	0,00	0,00	0,00	0,00	0,00
Ontvangsten	0,00	0,00	0,00	0,00	0,00	0,00
Saldo	0,00	0,00	0,00	0,00	0,00	0,00

Actie: GBB_INTSOL: Gelijkblijvend beleid - internationale solidariteit

Van 01/01/2020 tot 31/12/2025

	2020	2021	2022	2023	2024	2025
Exploitatie						
Uitgaven	13.500,00	13.500,00	13.500,00	13.500,00	13.500,00	13.500,00
Ontvangsten	15.000,00	0,00	0,00	0,00	0,00	0,00
Saldo	1.500,00	-13.500,00	-13.500,00	-13.500,00	-13.500,00	-13.500,00
Investerings						
Uitgaven	0,00	0,00	0,00	0,00	0,00	0,00
Ontvangsten	0,00	0,00	0,00	0,00	0,00	0,00
Saldo	0,00	0,00	0,00	0,00	0,00	0,00
Financiering						
Uitgaven	0,00	0,00	0,00	0,00	0,00	0,00
Ontvangsten	0,00	0,00	0,00	0,00	0,00	0,00
Saldo	0,00	0,00	0,00	0,00	0,00	0,00

Actie: GBB_JEUGD: Gelijkblijvend beleid - Jeugd

Van 01/01/2020 tot 31/12/2025

	2020	2021	2022	2023	2024	2025
Exploitatie						
Uitgaven	100.350,00	101.350,00	101.350,00	100.350,00	100.350,00	100.350,00
Ontvangsten	30.000,00	30.000,00	30.000,00	30.000,00	30.000,00	30.000,00
Saldo	-70.350,00	-71.350,00	-71.350,00	-70.350,00	-70.350,00	-70.350,00
Investerings						
Uitgaven	0,00	0,00	0,00	0,00	0,00	0,00
Ontvangsten	0,00	0,00	0,00	0,00	0,00	0,00
Saldo	0,00	0,00	0,00	0,00	0,00	0,00
Financiering						
Uitgaven	0,00	0,00	0,00	0,00	0,00	0,00
Ontvangsten	0,00	0,00	0,00	0,00	0,00	0,00
Saldo	0,00	0,00	0,00	0,00	0,00	0,00

Actie: GBB_KUNSTO: Gelijkblijvend beleid - Kunstonderwijs

Van 01/01/2020 tot 31/12/2025

	2020	2021	2022	2023	2024	2025
Exploitatie						
Uitgaven	85.100,00	70.100,00	71.100,00	71.100,00	71.100,00	71.100,00
Ontvangsten	0,00	0,00	0,00	0,00	0,00	0,00
Saldo	-85.100,00	-70.100,00	-71.100,00	-71.100,00	-71.100,00	-71.100,00
Investerings						
Uitgaven	10.500,00	7.500,00	7.500,00	7.500,00	7.500,00	7.500,00
Ontvangsten	0,00	0,00	0,00	0,00	0,00	0,00
Saldo	-10.500,00	-7.500,00	-7.500,00	-7.500,00	-7.500,00	-7.500,00
Financiering						
Uitgaven	0,00	0,00	0,00	0,00	0,00	0,00
Ontvangsten	0,00	0,00	0,00	0,00	0,00	0,00
Saldo	0,00	0,00	0,00	0,00	0,00	0,00

Actie: GBB_LOKECO: Gelijkblijvend beleid - Lokale Economie

Van 01/01/2020 tot 31/12/2025

	2020	2021	2022	2023	2024	2025
Exploitatie						
Uitgaven	40.000,00	40.000,00	40.000,00	40.000,00	40.000,00	40.000,00
Ontvangsten	43.000,00	43.000,00	43.000,00	43.000,00	43.000,00	43.000,00
Saldo	3.000,00	3.000,00	3.000,00	3.000,00	3.000,00	3.000,00
Investerings						
Uitgaven	0,00	0,00	0,00	0,00	0,00	0,00
Ontvangsten	0,00	0,00	0,00	0,00	0,00	0,00
Saldo	0,00	0,00	0,00	0,00	0,00	0,00
Financiering						
Uitgaven	0,00	0,00	0,00	0,00	0,00	0,00
Ontvangsten	0,00	0,00	0,00	0,00	0,00	0,00
Saldo	0,00	0,00	0,00	0,00	0,00	0,00

Actie: GBB_MILIEU: Gelijkblijvend beleid - Milieu

Van 01/01/2020 tot 31/12/2025

	2020	2021	2022	2023	2024	2025
Exploitatie						
Uitgaven	32.500,00	32.500,00	32.500,00	32.500,00	32.500,00	32.500,00
Ontvangsten	12.000,00	12.000,00	12.000,00	12.000,00	12.000,00	12.000,00
Saldo	-20.500,00	-20.500,00	-20.500,00	-20.500,00	-20.500,00	-20.500,00
Investerings						
Uitgaven	0,00	0,00	0,00	0,00	0,00	0,00
Ontvangsten	0,00	0,00	0,00	0,00	0,00	0,00
Saldo	0,00	0,00	0,00	0,00	0,00	0,00
Financiering						
Uitgaven	0,00	0,00	0,00	0,00	0,00	0,00
Ontvangsten	0,00	0,00	0,00	0,00	0,00	0,00
Saldo	0,00	0,00	0,00	0,00	0,00	0,00

Actie: GBB_NOODPL: Gelijkblijvend beleid - Noodplanning

Van 01/01/2020 tot 31/12/2025

	2020	2021	2022	2023	2024	2025
Exploitatie						
Uitgaven	2.000,00	2.000,00	2.000,00	2.000,00	2.000,00	2.000,00
Ontvangsten	0,00	0,00	0,00	0,00	0,00	0,00
Saldo	-2.000,00	-2.000,00	-2.000,00	-2.000,00	-2.000,00	-2.000,00
Investerings						
Uitgaven	0,00	0,00	0,00	0,00	0,00	0,00
Ontvangsten	0,00	0,00	0,00	0,00	0,00	0,00
Saldo	0,00	0,00	0,00	0,00	0,00	0,00
Financiering						
Uitgaven	0,00	0,00	0,00	0,00	0,00	0,00
Ontvangsten	0,00	0,00	0,00	0,00	0,00	0,00
Saldo	0,00	0,00	0,00	0,00	0,00	0,00

Actie: GBB_OND: Gelijkblijvend beleid - Basisonderwijs

Van 01/01/2020 tot 31/12/2025

	2020	2021	2022	2023	2024	2025
Exploitatie						
Uitgaven	1.012.050,00	1.013.050,00	1.013.150,00	1.013.150,00	1.013.150,00	1.013.150,00
Ontvangsten	1.012.000,00	1.012.000,00	1.012.000,00	1.012.000,00	1.012.000,00	1.012.000,00
Saldo	-50,00	-1.050,00	-1.150,00	-1.150,00	-1.150,00	-1.150,00
Investerings						
Uitgaven	0,00	0,00	0,00	0,00	0,00	0,00
Ontvangsten	0,00	0,00	0,00	0,00	0,00	0,00
Saldo	0,00	0,00	0,00	0,00	0,00	0,00
Financiering						
Uitgaven	0,00	0,00	0,00	0,00	0,00	0,00
Ontvangsten	0,00	0,00	0,00	0,00	0,00	0,00
Saldo	0,00	0,00	0,00	0,00	0,00	0,00

Actie: GBB_P&OG: Gelijkblijvend beleid - Personeel en Organisatie Gemeente

Van 01/01/2020 tot 31/12/2025

	2020	2021	2022	2023	2024	2025
Exploitatie						
Uitgaven	7.217.950,00	7.466.428,00	7.776.038,00	7.962.477,00	8.135.498,00	8.344.604,00
Ontvangsten	965.530,00	968.835,00	972.180,00	975.510,00	978.860,00	982.235,00
Saldo	-6.252.420,00	-6.497.593,00	-6.803.858,00	-6.986.967,00	-7.156.638,00	-7.362.369,00
Investerings						
Uitgaven	0,00	0,00	0,00	0,00	0,00	0,00
Ontvangsten	0,00	0,00	0,00	0,00	0,00	0,00
Saldo	0,00	0,00	0,00	0,00	0,00	0,00
Financiering						
Uitgaven	0,00	0,00	0,00	0,00	0,00	0,00
Ontvangsten	0,00	0,00	0,00	0,00	0,00	0,00
Saldo	0,00	0,00	0,00	0,00	0,00	0,00

Actie: GBB_P&OO: Gelijkblijvend beleid - Personeel en Organisatie OCMW

Van 01/01/2020 tot 31/12/2025

	2020	2021	2022	2023	2024	2025
Exploitatie						
Uitgaven	1.967.980,00	2.026.010,00	2.100.519,00	2.167.030,00	2.225.780,00	2.287.970,00
Ontvangsten	454.372,00	454.422,00	454.472,00	454.522,00	454.577,00	454.632,00
Saldo	-1.513.608,00	-1.571.588,00	-1.646.047,00	-1.712.508,00	-1.771.203,00	-1.833.338,00
Investerings						
Uitgaven	0,00	0,00	0,00	0,00	0,00	0,00
Ontvangsten	0,00	0,00	0,00	0,00	0,00	0,00
Saldo	0,00	0,00	0,00	0,00	0,00	0,00
Financiering						
Uitgaven	0,00	0,00	0,00	0,00	0,00	0,00
Ontvangsten	0,00	0,00	0,00	0,00	0,00	0,00
Saldo	0,00	0,00	0,00	0,00	0,00	0,00

Actie: GBB_PATG: Gelijkblijvend beleid - Patrimonium Gemeente

Van 01/01/2020 tot 31/12/2025

	2020	2021	2022	2023	2024	2025
Exploitatie						
Uitgaven	550.850,00	560.780,00	571.630,00	582.645,00	580.705,00	591.475,00
Ontvangsten	77.500,00	78.500,00	79.450,00	80.400,00	81.400,00	82.400,00
Saldo	-473.350,00	-482.280,00	-492.180,00	-502.245,00	-499.305,00	-509.075,00
Investerings						
Uitgaven	3.582.500,00	80.000,00	75.000,00	70.000,00	70.000,00	0,00
Ontvangsten	0,00	0,00	0,00	0,00	0,00	0,00
Saldo	-3.582.500,00	-80.000,00	-75.000,00	-70.000,00	-70.000,00	0,00
Financiering						
Uitgaven	0,00	0,00	0,00	0,00	0,00	0,00
Ontvangsten	0,00	0,00	0,00	0,00	0,00	0,00
Saldo	0,00	0,00	0,00	0,00	0,00	0,00

Actie: GBB_PATO: Gelijkblijvend beleid - Patrimonium OCMW

Van 01/01/2020 tot 31/12/2025

	2020	2021	2022	2023	2024	2025
Exploitatie						
Uitgaven	119.570,00	122.765,00	125.960,00	129.180,00	131.900,00	134.495,00
Ontvangsten	168.450,00	169.300,00	170.150,00	171.000,00	171.850,00	172.700,00
Saldo	48.880,00	46.535,00	44.190,00	41.820,00	39.950,00	38.205,00
Investerings						
Uitgaven	0,00	20.000,00	15.000,00	0,00	15.000,00	0,00
Ontvangsten	0,00	0,00	0,00	0,00	0,00	0,00
Saldo	0,00	-20.000,00	-15.000,00	0,00	-15.000,00	0,00
Financiering						
Uitgaven	0,00	0,00	0,00	0,00	0,00	0,00
Ontvangsten	0,00	0,00	0,00	0,00	0,00	0,00
Saldo	0,00	0,00	0,00	0,00	0,00	0,00

Actie: GBB_RP: Gelijkblijvend beleid - Ruimtelijke Planning

Van 01/01/2020 tot 31/12/2025

	2020	2021	2022	2023	2024	2025
Exploitatie						
Uitgaven	72.310,00	73.150,00	73.980,00	74.850,00	75.725,00	76.650,00
Ontvangsten	73.000,00	73.000,00	73.000,00	73.000,00	73.000,00	73.000,00
Saldo	690,00	-150,00	-980,00	-1.850,00	-2.725,00	-3.650,00
Investerings						
Uitgaven	0,00	0,00	0,00	0,00	0,00	0,00
Ontvangsten	0,00	0,00	0,00	0,00	0,00	0,00
Saldo	0,00	0,00	0,00	0,00	0,00	0,00
Financiering						
Uitgaven	0,00	0,00	0,00	0,00	0,00	0,00
Ontvangsten	0,00	0,00	0,00	0,00	0,00	0,00
Saldo	0,00	0,00	0,00	0,00	0,00	0,00

Actie: GBB_SCHLDG: Gelijkblijvend beleid - Schuld Gemeente

Van 01/01/2020 tot 31/12/2025

	2020	2021	2022	2023	2024	2025
Exploitatie						
Uitgaven	402.793,00	320.924,00	286.947,00	258.015,00	230.558,00	199.470,00
Ontvangsten	0,00	0,00	0,00	0,00	0,00	0,00
Saldo	-402.793,00	-320.924,00	-286.947,00	-258.015,00	-230.558,00	-199.470,00
Investerings						
Uitgaven	0,00	0,00	0,00	0,00	0,00	0,00
Ontvangsten	0,00	0,00	0,00	0,00	0,00	0,00
Saldo	0,00	0,00	0,00	0,00	0,00	0,00
Financiering						
Uitgaven	2.021.304,00	1.928.477,00	1.498.414,00	1.433.963,00	1.402.041,00	1.346.968,00
Ontvangsten	6.750.000,00	0,00	0,00	0,00	0,00	0,00
Saldo	4.728.696,00	-1.928.477,00	-1.498.414,00	-1.433.963,00	-1.402.041,00	-1.346.968,00

Actie: GBB_SCHLDO: Gelijkblijvend beleid - Schuld OCMW

Van 01/01/2020 tot 31/12/2025

	2020	2021	2022	2023	2024	2025
Exploitatie						
Uitgaven	14.165,00	9.645,00	8.395,00	7.152,00	6.110,00	5.360,00
Ontvangsten	0,00	0,00	0,00	0,00	0,00	0,00
Saldo	-14.165,00	-9.645,00	-8.395,00	-7.152,00	-6.110,00	-5.360,00
Investerings						
Uitgaven	0,00	0,00	0,00	0,00	0,00	0,00
Ontvangsten	0,00	0,00	0,00	0,00	0,00	0,00
Saldo	0,00	0,00	0,00	0,00	0,00	0,00
Financiering						
Uitgaven	117.865,00	30.877,00	30.630,00	30.370,00	18.955,00	19.690,00
Ontvangsten	0,00	0,00	0,00	0,00	0,00	0,00
Saldo	-117.865,00	-30.877,00	-30.630,00	-30.370,00	-18.955,00	-19.690,00

Actie: GBB_SH: Gelijkblijvend beleid - Sociaal Huis

Van 01/01/2020 tot 31/12/2025

	2020	2021	2022	2023	2024	2025
Exploitatie						
Uitgaven	760.365,00	758.821,00	765.509,00	770.064,00	774.714,00	774.634,00
Ontvangsten	1.454.465,00	1.463.368,00	1.472.582,00	1.482.119,00	1.491.989,00	1.502.209,00
Saldo	694.100,00	704.547,00	707.073,00	712.055,00	717.275,00	727.575,00
Investerings						
Uitgaven	0,00	0,00	0,00	0,00	0,00	0,00
Ontvangsten	0,00	0,00	0,00	0,00	0,00	0,00
Saldo	0,00	0,00	0,00	0,00	0,00	0,00
Financiering						
Uitgaven	0,00	0,00	0,00	0,00	0,00	0,00
Ontvangsten	0,00	0,00	0,00	0,00	0,00	0,00
Saldo	0,00	0,00	0,00	0,00	0,00	0,00

Actie: GBB_SPORT: Gelijkblijvend beleid - Sport

Van 01/01/2020 tot 31/12/2025

	2020	2021	2022	2023	2024	2025
Exploitatie						
Uitgaven	397.300,00	130.000,00	130.000,00	130.000,00	130.000,00	130.000,00
Ontvangsten	298.000,00	103.000,00	103.000,00	103.000,00	103.000,00	103.000,00
Saldo	-99.300,00	-27.000,00	-27.000,00	-27.000,00	-27.000,00	-27.000,00
Investerings						
Uitgaven	7.000,00	17.000,00	7.000,00	17.000,00	7.000,00	7.000,00
Ontvangsten	0,00	0,00	0,00	0,00	0,00	0,00
Saldo	-7.000,00	-17.000,00	-7.000,00	-17.000,00	-7.000,00	-7.000,00
Financiering						
Uitgaven	0,00	0,00	0,00	0,00	0,00	0,00
Ontvangsten	0,00	0,00	0,00	0,00	0,00	0,00
Saldo	0,00	0,00	0,00	0,00	0,00	0,00

Actie: GBB_TOELAE: Gelijkblijvend beleid - Toelagen andere entiteiten

Van 01/01/2020 tot 31/12/2025

	2020	2021	2022	2023	2024	2025
Exploitatie						
Uitgaven	1.721.341,00	1.733.819,00	1.784.495,00	1.839.517,00	1.889.288,00	1.943.473,00
Ontvangsten	0,00	0,00	0,00	0,00	0,00	0,00
Saldo	-1.721.341,00	-1.733.819,00	-1.784.495,00	-1.839.517,00	-1.889.288,00	-1.943.473,00
Investerings						
Uitgaven	182.074,00	182.074,00	185.284,00	185.284,00	190.099,00	190.099,00
Ontvangsten	0,00	0,00	0,00	0,00	0,00	0,00
Saldo	-182.074,00	-182.074,00	-185.284,00	-185.284,00	-190.099,00	-190.099,00
Financiering						
Uitgaven	0,00	0,00	0,00	0,00	0,00	0,00
Ontvangsten	0,00	0,00	0,00	0,00	0,00	0,00
Saldo	0,00	0,00	0,00	0,00	0,00	0,00

Actie: GBB_TOER: Gelijkblijvend beleid - Toerisme

Van 01/01/2020 tot 31/12/2025

	2020	2021	2022	2023	2024	2025
Exploitatie						
Uitgaven	14.445,00	5.945,00	5.945,00	5.945,00	6.945,00	7.945,00
Ontvangsten	1.000,00	1.000,00	1.000,00	1.000,00	1.000,00	1.000,00
Saldo	-13.445,00	-4.945,00	-4.945,00	-4.945,00	-5.945,00	-6.945,00
Investerings						
Uitgaven	890.000,00	0,00	0,00	0,00	0,00	0,00
Ontvangsten	0,00	0,00	0,00	0,00	0,00	0,00
Saldo	-890.000,00	0,00	0,00	0,00	0,00	0,00
Financiering						
Uitgaven	0,00	0,00	0,00	0,00	0,00	0,00
Ontvangsten	0,00	0,00	0,00	0,00	0,00	0,00
Saldo	0,00	0,00	0,00	0,00	0,00	0,00

Actie: GBB_VERZEK: Gelijkblijvend beleid - Verzekeringen

Van 01/01/2020 tot 31/12/2025

	2020	2021	2022	2023	2024	2025
Exploitatie						
Uitgaven	86.310,00	88.579,00	90.901,00	93.397,00	96.905,00	99.588,00
Ontvangsten	0,00	0,00	0,00	0,00	0,00	0,00
Saldo	-86.310,00	-88.579,00	-90.901,00	-93.397,00	-96.905,00	-99.588,00
Investerings						
Uitgaven	0,00	0,00	0,00	0,00	0,00	0,00
Ontvangsten	0,00	0,00	0,00	0,00	0,00	0,00
Saldo	0,00	0,00	0,00	0,00	0,00	0,00
Financiering						
Uitgaven	0,00	0,00	0,00	0,00	0,00	0,00
Ontvangsten	0,00	0,00	0,00	0,00	0,00	0,00
Saldo	0,00	0,00	0,00	0,00	0,00	0,00

Actie: GBB_WONEN: Gelijkblijvend beleid - Wonen

Van 01/01/2020 tot 31/12/2025

	2020	2021	2022	2023	2024	2025
Exploitatie						
Uitgaven	0,00	0,00	0,00	0,00	0,00	0,00
Ontvangsten	0,00	0,00	0,00	0,00	0,00	0,00
Saldo	0,00	0,00	0,00	0,00	0,00	0,00
Investerings						
Uitgaven	0,00	0,00	0,00	0,00	0,00	0,00
Ontvangsten	0,00	0,00	0,00	0,00	0,00	0,00
Saldo	0,00	0,00	0,00	0,00	0,00	0,00
Financiering						
Uitgaven	0,00	0,00	0,00	0,00	0,00	0,00
Ontvangsten	0,00	0,00	0,00	0,00	0,00	0,00
Saldo	0,00	0,00	0,00	0,00	0,00	0,00

Actieplan: GBR-VBJ: Gecumuleerde budgettaire resultaat vorig boekjaar

Vanaf 01/01/2019

	2020	2021	2022	2023	2024	2025
Exploitatie						
Uitgaven	0,00	0,00	0,00	0,00	0,00	0,00
Ontvangsten	0,00	0,00	0,00	0,00	0,00	0,00
Saldo	0,00	0,00	0,00	0,00	0,00	0,00
Investerings						
Uitgaven	0,00	0,00	0,00	0,00	0,00	0,00
Ontvangsten	0,00	0,00	0,00	0,00	0,00	0,00
Saldo	0,00	0,00	0,00	0,00	0,00	0,00
Financiering						
Uitgaven	0,00	0,00	0,00	0,00	0,00	0,00
Ontvangsten	0,00	0,00	0,00	0,00	0,00	0,00
Saldo	0,00	0,00	0,00	0,00	0,00	0,00

Actie: GBR-VBJ: Gecumuleerde budgettaire resultaat vorig boekjaar

Vanaf 01/01/2019

	2020	2021	2022	2023	2024	2025
Exploitatie						
Uitgaven	0,00	0,00	0,00	0,00	0,00	0,00
Ontvangsten	0,00	0,00	0,00	0,00	0,00	0,00
Saldo	0,00	0,00	0,00	0,00	0,00	0,00
Investerings						
Uitgaven	0,00	0,00	0,00	0,00	0,00	0,00
Ontvangsten	0,00	0,00	0,00	0,00	0,00	0,00
Saldo	0,00	0,00	0,00	0,00	0,00	0,00
Financiering						
Uitgaven	0,00	0,00	0,00	0,00	0,00	0,00
Ontvangsten	0,00	0,00	0,00	0,00	0,00	0,00
Saldo	0,00	0,00	0,00	0,00	0,00	0,00

Meerjarenplan 2020-2025- 'Anzegem morgen' :

Overzicht Beleidsdoelstellingen-Actieplannen-Acties

Hieronder worden de vooropgestelde beleidsdoelstellingen-actieplannen-acties weergegeven met hun volledige omschrijving. In de strategische nota is het aantal tekens dat voorzien is om een beleidsdoelstelling-actieplan-actie uit te schrijven beperkt. Hierdoor werden er een aantal noodgedwongen verkort om ze te kunnen opnemen.

Doelstellingenstructuur

Beleidsdoelstelling	Actieplan	Acties
<p>1. Anzegem zorgt voor zijn mensen en maakt via participatie en samenwerking werk van een gelukkige, solidaire, inclusieve samenleving waar iedereen een plaats, een rol en een verantwoordelijkheid heeft</p>		
<p>1.1. Anzegem maken we samen via inspraak en participatie</p>		
<p>1.1.1 Vergroten toegankelijkheid gemeente- en OCMW-raad</p>		
<p>1.1.2 Kansen geven aan dorps- en buurtspraak</p>		
<p>1.2. Anzegem werkt samen buiten de gemeentegrenzen én respecteert ieders eigenheid</p>		
<p>1.2.1 Uitbouwen en ondersteunen stedenband Pèrèrè</p>		
<p>1.2.2 Actief beleid rond gendergelijkheid, racisme en discriminatie</p>		
<p>1.2.3 Initiatieven rond integratie en inburgering</p>		
<p>1.3. Anzegem is een plaats waar mensen gelukkig en gezond kunnen wonen, leven, leren, spelen en werken</p>		
<p>1.3.1 Groen, aangename dorpskernen</p>		
<p>1.3.2 Uitbreiden en verbeteren gemeentelijk aanbod van sportinfrastructuur</p>		
<p>1.3.3 Zwembad uitbouwen op maat van Anzegem</p>		
<p>1.3.4 Aanvullend aanbod voor de jeugd</p>		
<p>1.3.5 Verenigingen beschikken over aangepaste veilige infrastructuur</p>		
<p>1.3.6 Vrijtijdsdiensten zijn modern en voor iedereen toegankelijk</p>		
<p>1.3.7 Uitbouw van een beheersbare en kwalitatieve buitenschoolse kinderopvang</p>		
<p>1.3.8 Onderzoeken herorganiseren en optimaliseren gemeentelijk onderwijslandschap in het belang van het schoolgaande kind waarbij voor wat de scholengemeenschap betreft maximale netoverschrijdende samenwerkingen wordt nagestreeft</p>		
<p>1.3.9 Uitbouw van lokale toeristische troeven</p>		
<p>1.3.10 Inzet op gezondheid (opmaak en uitrollen van een actieplan)</p>		
<p>1.4. Anzegemnaren worden goed opgevangen en begeleid in moeilijke situaties</p>		
<p>1.4.1 Halt aan armoede (opmaak en uitrollen van een actieplan)</p>		
<p>1.4.2 Inzet op zorg</p>		
<p>1.4.3 Aanbod van crishuisvesting voor Anzegemnaren in nood</p>		
<p>1.4.4 Er wordt samengewerkt met W13 voor het realiseren van de functies van het Geïntegreerd Breed Onthaal</p>		
<p>2. Anzegem gaat zorgzaam en duurzaam om met zijn ruimte en zet volop in op leefbare, veilige en nette dorpen waar het goed is om te wonen en te werken</p>		
<p>2.1 De Anzegemnaar is veilig onderweg en kan kiezen voor duurzame alternatieven</p>		
<p>2.1.1 Herziening mobiliteitsplan</p>		
<p>2.1.2 Investeren in degelijke gemeentelijke verkeersinfrastructuur</p>		
<p>2.1.3 Anzegem: fietsparadijs</p>		
<p>2.1.4 Leerlingen worden gestimuleerd zich op een zachte manier veilig naar school te begeven</p>		
<p>2.1.5 Anzegems openbaar vervoer</p>		
<p>2.2. Ondernemend Anzegem - Ondernemen in Anzegem krijgt kansen en ruimte</p>		
<p>2.2.1 Uitbouw van de lokale economie</p>		
<p>2.2.2 Inzetten op lokale landbouw</p>		
<p>2.3. Ruimtelijk plannen voor de toekomst</p>		
<p>2.3.1 Opmaak van een Ruimtelijk Structuurplan Anzegem met aandacht voor leefbaarheid in de dorpen</p>		
<p>2.3.2 Aanpak leegstand en stimuleren renovatie panden</p>		
<p>2.3.3 Vastleggen woonuitbreidingsgebieden</p>		
<p>2.4. Opmaak van een patrimoniumplan</p>		
<p>2.4.1 Opmaak visienota voor alle patrimonium incl. nieuw dienstencentrum met aandacht voor duurzaamheid, zuinigheid en toegankelijkheid</p>		
<p>2.4.2 Uitrol patrimoniumplan</p>		
<p>2.5. Anzegem zet in op klimaat</p>		
<p>2.5.1 Uitrol Burgemeestersconvenant en bijhorende acties</p>		
<p>2.5.2 Openbare verlichting op led</p>		
<p>2.5.3 Inzet op een afvalarme gemeente</p>		
<p>2.5.4 Natuur- en bosontwikkeling</p>		
<p>2.5.5 Lokale energieproductie en -besparing</p>		
<p>2.6. Anzegem zet in op dierenwelzijn</p>		
<p>2.6.1 Oprichten van een dierenwelzijnscommissie</p>		
<p>2.6.2 Inrichten van een hondenweide</p>		
<p>2.6.3 Biodiversiteit: het welzijn van onze inheemse fauna</p>		

Beleids- doelstelling	Actieplan	Acties
3. Anzegem zet in op een herkenbare, performante, moderne, centrale en klantvriendelijke dienstverlening met aandacht voor nabijheid in de dorpskernen en voert een gezond financieel beleid	3.1. Opmaak en uitrol van een ICT-masterplan	<ul style="list-style-type: none"> 3.1.1 Investeren in IT: aankoop aangepaste en compatibele software om de administratieve last te verlichten 3.1.2 De mandatarissen mee in het digitaal verhaal 3.1.3 Informatiebeheer : digitale en papieren archivering
	3.2. Uitwerken van een digitaal en persoonlijk dienstverleningsconcept	<ul style="list-style-type: none"> 3.2.1 Uitbouw van een klantvriendelijk, performant onthaal zowel digitaal als persoonlijk in het nieuw dienstencentrum 3.2.2 Creëren mogelijkheden om de dienstverlening dichtbij de minder mobiele burger te brengen 3.2.3 Klusjesdienst: rap en rein (mobiele ploeg om kleine herstellingen uit te voeren)
	3.3 Personeelsbeheer (Interne Organisatie)	<ul style="list-style-type: none"> 3.3.1 Uitbouw van draagkrachtige diensten om uitdagingen het hoofd te bieden, op vlak van capaciteit en competenties 3.3.2 Uitbouw van een performant organogram met aandacht voor deskundigheid, leidinggevende en organisatorische capaciteiten en ook met oog op duurzaamheid en samenwerking over de clusters en cellen heen 3.3.3 Opmaak personeelsformatie in functie van vergevorderde centralisatie
	3.4. Onderzoek op vlak van financiële opportuniteiten door oprichting Autonoom Gemeentebedrijf (AGB)	<ul style="list-style-type: none"> 3.4.1 Onderzoek mogelijkheden en aanstellen van een externe consultancy in het kader van de oprichting van een AGB 3.4.2 Indien onderzoek positief: Uitrol en oprichting AGB
	3.5. Anzegem zet zich op vlak van communicatie herkenbaar en vernieuwend op de kaart	<ul style="list-style-type: none"> 3.5.1 Onderzoek vernieuwen huisstijl ifv centralisatie 3.5.2 Uitrol nieuwe huisstijl en communicatiemiddelen

LIJST TOEGESTANE WERKINGS- EN INVESTERINGSSUBSIDIES

Beleids- item	Beleidsitem omschrijving	Algemene rekening	Algemene rekening omschrijving	Begunstigde/soort toelage	2020	2021	2022	2023	2024	2025	Totaal
0160-00	Internationale solidariteit	6490020	Werkingsubsidies - verenigingen	Noodhulp, financiering duurzame band	7 500	7 500	7 500	7 500	7 500	7 500	45 000
0160-00	Internationale solidariteit	6490040	Werkingsubsidies - adviesorganen	Wereldraad	6 000	6 000	6 000	6 000	6 000	6 000	36 000
0300-00	Ophalen/verwerken van huishoudelijk afval	6490050	Werkingsubsidies - andere overheden	IMOG	638 843	664 400	687 000	699 000	700 405	711 615	4 101 263
0329-00	Overige vermindering van milieuverontreiniging - algemeen	6490010	Werkingsubsidies - huishoudens	Milieugerelateerde subsidies	1 000	1 000	1 000	1 000	1 000	1 000	6 000
0380-00	Participatie en sensibilisatie natuur- en milieubeheer	6490040	Werkingsubsidies - adviesorganen	Toelage Mina-raad	1 000	1 000	1 000	1 000	1 000	1 000	6 000
0390-00	Overige milieubescherming	6490010	Werkingsubsidies - huishoudens	Subsidies zwaluwnesten, knotwilgen, groendaken, landschaps-bedrijfsplan, poelen, biodiversiteitsacties, toelagen groenbemers landbouwers, buiten gebruik stellen stookolietank	13 000	13 000	13 000	13 000	13 000	13 000	78 000
0400-00	Politie	6490050	Werkingsubsidies - andere overheden	Politiezone MIRA	1 201 156	1 261 214	1 299 050	1 338 022	1 378 163	1 419 508	7 897 113
0410-00	Brandweer	6490050	Werkingsubsidies - andere overheden	Hulpverleningszone Fluvia	370 185	322 605	335 445	351 495	361 125	373 965	2 114 820
0500-00	Handel en middenstand	6490020	Werkingsubsidies - verenigingen	Subsidies initiatieven lokale economie en middenstand, bijdrage Sinergie	1 000	1 000	1 000	1 000	1 000	1 000	6 000
0500-00	Handel en middenstand	6490040	Werkingsubsidies - adviesorganen	Werkgroep Lokale Economie	1 000	1 000	1 000	1 000	1 000	1 000	6 000
0500-00	Handel en middenstand	6490060	Werkingsubsidies - zelfstandigen	Starterspremie zelfstandigen	0	3 000	6 000	6 000	6 000	6 000	27 000
0521-00	Toerisme	6490050	Werkingsubsidies - andere overheden	Westtoer	5 445	5 445	5 445	5 445	5 445	5 445	32 670
0600-00	Ruimtelijke planning	6490050	Werkingsubsidies - andere overheden	Leiedal	71 210	72 050	72 880	73 750	74 625	75 550	440 065
0705-30	Culturaanbod	6490040	Werkingsubsidies - adviesorganen	Overleg Cultuur Kortrijk en de Cultuurraad	37 500	37 500	37 500	37 500	37 500	37 500	225 000
0710-00	Feesten en plechtigheden	6490020	Werkingsubsidies - verenigingen	Toelagen diverse initiatieven	18 400	18 400	18 400	18 400	18 400	18 400	110 400
0740-00	Sportsector en-verenigingsondersteuning	6490020	Werkingsubsidies - verenigingen	Toelage sportverenigingen (met eigen infrastructuur), impuls subsidie, structurele bijdrage wiel- en voetbalclubs, eenmalige bijdrage BK Wielrennen	115 650	43 150	43 150	43 150	43 150	43 150	331 400
0740-00	Sportsector en-verenigingsondersteuning	6490040	Werkingsubsidies - adviesorganen	Sportraad	7 000	7 000	7 000	7 000	7 000	7 000	42 000
0742-00	Zwembad	6490050	Werkingsubsidies - andere overheden	Deelname in de kosten Farys	212 500	262 000	270 000	280 000	290 000	300 000	1 614 500
0750-00	Jeugdsector en -verenigingsondersteuning	6490020	Werkingsubsidies - verenigingen	Tussenkost containerpark vr jeugdverenigingen	750	750	750	750	750	750	4 500
0750-00	Jeugdsector en -verenigingsondersteuning	6490040	Werkingsubsidies - adviesorganen	Jeugdraad	39 100	39 100	39 100	39 100	39 100	39 100	234 600
0790-00	Erediensten	6490050	Werkingsubsidies - andere overheden	Toelage kerkfabrieken	150 000	150 000	150 000	150 000	150 000	150 000	900 000
0800-00	Gewoon basisonderwijs	6490020	Werkingsubsidies - verenigingen	Scholen - sociale voordelen	45 000	45 000	45 000	45 000	45 000	45 000	270 000
0820-00	Deeltijds kunstonderwijs	6490050	Werkingsubsidies - andere overheden	Kunstonderwijs	84 000	69 000	70 000	70 000	70 000	70 000	433 000
0909-00	Sociaal Huis - niet-verdeelde ontvangsten en uitgaven	6490010	Werkingsubsidies - huishoudens	Korting op gemeentelijke activiteiten door gebruik 'vrijtijdsplas'	22 500	22 500	22 500	25 000	25 000	25 000	142 500
0909-00	Sociaal Huis - niet-verdeelde ontvangsten en uitgaven	6490020	Werkingsubsidies - verenigingen	Korting op gemeentelijke activiteiten door gebruik 'vrijtijdsplas'	0	0	2 500	3 750	5 000	5 000	16 250
0943-00	Gezins hulp	6490011	Gezinstoelage	Gezinstoelage	45 000	45 000	45 000	45 000	45 000	45 000	270 000
0943-00	Gezins hulp	6490012	Palliatieve toelage	Palliatieve toelage	5 000	5 000	5 000	5 000	5 000	5 000	30 000
0943-00	Gezins hulp	6490013	Zorgtoelage - basis	Zorgtoelage - basis	150 000	150 000	150 000	150 000	150 000	150 000	900 000
0943-00	Gezins hulp	6490014	Zorgtoelage+	Zorgtoelage+	30 000	30 000	30 000	30 000	30 000	30 000	180 000
0943-00	Gezins hulp	6490020	Werkingsubsidies - verenigingen	Toelagen ouderraden	16 000	16 000	16 000	16 000	16 000	16 000	96 000
0943-00	Gezins hulp	6490040	Werkingsubsidies - adviesorganen	Gezins- en Welzijnsraad	10 000	10 000	10 000	10 000	10 000	10 000	60 000
0945-00	Kinderopvang	6490030	Werkingsubsidies - bedrijven en instellingen	Tussenkost scholen BKO	42 000	42 000	42 000	42 000	42 000	42 000	252 000
0945-00	Kinderopvang	6490040	Werkingsubsidies - adviesorganen	LOKA	2 500	2 500	2 500	2 500	2 500	2 500	15 000
0959-00	Overige verrichtingen betreffende ouderen	6490040	Werkingsubsidies - adviesorganen	Seniorenraad	29 500	29 500	29 500	29 500	29 500	29 500	177 000
Werkingsubsidies					3 379 739	3 383 614	3 472 220	3 553 862	3 617 163	3 693 483	21 100 081
0400-00	Politie	6640000	Toegestane investeringssubsidies	Investerings toelage MIRA	42 439	42 439	42 439	42 439	42 439	42 439	254 634
0410-00	Brandweer	6640000	Toegestane investeringssubsidies	Investerings toelage en herkazernerings-toelage Fluvia	139 635	139 635	142 845	142 845	147 660	147 660	860 280
0742-02	Sportterreinen en hun accommodatiess	6640000	Toegestane investeringssubsidies	Investerings toelage kunstgras SV Anzegem	12 500	12 500	12 500	12 500	12 500	12 500	75 000
Investeringsubsidies					194 574	194 574	197 784	197 784	202 599	202 599	1 189 914

OVERZICHT BELEIDSDOMEINEN, BELEIDSVELDEN EN BELEIDSITEMS MEERJARENPLAN 2020-2025

Beleidsdomein	Beleidsdomein -omschrijving	Beleidsveld	Beleidsveld - omschrijving	Beleidsitem	Beleidsitem - omschrijving
00	Algemene financiering	0010	Algemene overdrachten tussen verschillende bestuurlijke niveaus	0010-00	Algemene overdrachten tussen verschillende bestuurlijke niveaus
		0020	Fiscale aangelegenheden	0020-00	Fiscale aangelegenheden
		0030	Financiële aangelegenheden	0030-00	Financiële aangelegenheden
		0040	Transacties in verband met de openbare schuld	0040-00	Transacties ivm de openbare schuld
		0050	Patrimonium zonder maatschappelijk doel	0050-00	Patrimonium zonder maatschappelijk doel
01	Mens	0130	Administratieve dienstverlening	0130-00	Dienst Burgerzaken
		0160	Hulp aan het buitenland	0160-00	Internationale solidariteit
		0480	Bestuurlijke preventie (incl. GAS)	0480-00	Bestuurlijke preventie (incl. GAS)
		0490	Overige elementen van openbare orde en veiligheid	0490-00	Overige elementen van openbare orde en veiligheid
		0703	Openbare bibliotheken	0703-00	Bibliotheken
		0705	Gemeenschapscentrum	0705-00	Gemeenschapscentrum - algemeen
		0705	Gemeenschapscentrum	0705-01	Uitleendienst
		0705	Gemeenschapscentrum	0705-30	Cultuuraanbod
		0710	Feesten en plechtigheden	0710-00	Feesten en plechtigheden
		0740	Sportsector- en verenigingsondersteuning	0740-00	Sportsector en-verenigingsondersteuning
		0741	Sportpromotie en -evenementen	0741-00	Sportpromotie en -evenementen - werking dienst
		0742	Sportinfrastructuur	0742-00	Zwembad
		0742	Sportinfrastructuur	0742-01	Sporthallen
		0742	Sportinfrastructuur	0742-02	Sportterreinen en hun accommodatie
		0750	Jeugdsector- en verenigingsondersteuning	0750-00	Jeugdsector en -verenigingsondersteuning
		0751	Gemeentelijke dienstverlening gericht op kinderen & jongeren	0751-00	Jeugd - werking dienst
		0752	Infrastructuur en faciliteiten ten behoeve van kinderen en jongeren	0752-00	Jeugd - Infrastructuur en faciliteiten t.b.v. kinderen en jongeren
		0800	Gewoon basisonderwijs	0800-00	Gewoon basisonderwijs
		0820	Deeltijds kunstonderwijs	0820-00	Deeltijds kunstonderwijs
		0900	Sociale bijstand	0900-00	Sociale Dienst
		0902	Integratie van personen met vreemde herkomst	0902-00	Integratie van personen met een vreemde herkomst
		0903	Lokale opvanginitiatieven voor asielzoekers	0903-01	LOI Complex Lieven Bauwensstraat
		0903	Lokale opvanginitiatieven voor asielzoekers	0903-02	LOI Klijtberg
		0904	Activering van tewerkstelling	0904-00	Activering van tewerkstelling
		0905	Dienst voor juridische informatie en advies	0905-00	Dienst voor juridische informatie en advies
		0909	Overige verrichtingen inzake sociaal beleid	0909-00	Sociaal Huis - niet-verdeelde ontvangsten en uitgaven
		0930	Sociale huisvesting	0930-00	Sociale huisvesting
		0943	Gezinshulp	0943-00	Gezinshulp
		0943	Gezinshulp	0943-01	Kledijwinkel
		0945	Kinderopvang	0945-00	Kinderopvang
		0946	Thuisbezorgde maaltijden	0946-00	Thuisbezorgde maaltijden
		0947	Klusjesdienst	0947-00	Klusjesdienst
		0948	Poetsdienst	0948-01	Reguliere poetsdienst
		0948	Poetsdienst	0948-02	Poetsdienst via dienstencheques
0950	Ouderenwoningen	0950-00	Ouderenwoningen		
0951	Dienstencentra	0951-00	Lokaal Dienstencentrum		
0952	Assistentiewoningen	0952-00	Assistentiewoningen		
0959	Overige verrichtingen betreffende ouderen	0959-00	Overige verrichtingen betreffende ouderen		
0959	Overige verrichtingen betreffende ouderen	0959-01	ANNAH		
0990	Begraafplaatsen	0990-00	Begraafplaatsen		

Beleidsdomein	Beleidsdomein -omschrijving	Beleidsveld	Beleidsveld - omschrijving	Beleidsitem	Beleidsitem - omschrijving
02	Ruimte	0200	Wegen	0200-00	Dienst Gemeent. Infrastructuur-niet-verdeelde ontvangsten/uitgaven
		0200	Wegen	0200-01	Wegen - technische dienst
		0300	Ophalen en verwerken van huishoudelijk afval	0300-00	Ophalen en verwerken van huishoudelijk afval
		0309	Overig afval- en materialenbeheer	0309-00	Overig afvalbeheer (o.m. containerpark)
		0319	Overig waterbeheer	0319-00	Overig waterbeheer - onbevaarbare waterlopen
		0329	Overige vermindering van milieuverontreiniging	0329-00	Overige vermindering van milieuverontreiniging - algemeen
		0340	Aankoop, inrichting en beheer van natuur, groen en bos	0340-00	Aankoop, inrichting en beheer natuur, groen en bos
		0341	Erosiebestrijding	0341-00	Erosiebestrijding
		0350	Klimaat en energie	0350-00	Klimaat en energie
		0380	Participatie en sensibilisatie	0380-00	Participatie en sensibilisatie natuur- en milieubeheer
		0390	Overige milieubescherming	0390-00	Overige milieubescherming
		0470	Dierenbescherming	0470-00	Dierenwelzijn
		0500	Handel en middenstand	0500-00	Handel en middenstand
		0521	Toerisme - Sectorondersteuning	0521-00	Toerisme
		0600	Ruimtelijke planning	0600-00	Ruimtelijke planning
		0640	Elektriciteitsvoorziening	0640-00	Elektriciteitsvoorziening
		0650	Gasvoorziening	0650-00	Gasvoorziening
0670	Straatverlichting	0670-00	Straatverlichting		
0680	Groene ruimte	0680-00	Groene ruimte		
0984	Ontsmetting en openbare reiniging	0984-00	Ontsmetting en openbare reiniging-algemeen		
03	Algemene ondersteuning	0100	Politieke organen	0100-00	Politieke organen
		0110	Secretariaat	0110-00	Secretariaat
		0111	Fiscale en financiële diensten	0111-00	Dienst Financiën
		0112	Personeelsdienst en vorming	0112-00	Dienst Personeel en Organisatie
		0119	Overige algemene diensten	0119-01	Dienst ICT-Archief
		0119	Overige algemene diensten	0119-02	Dienst Communicatie, informatie en klachtenbehandeling
		0119	Overige algemene diensten	0119-10	Dienst van de Gebouwen
		0119	Overige algemene diensten	0119-80	Busvervoer
0119	Overige algemene diensten	0119-90	Overige algemene diensten - niet verdeelde ontvangsten en uitgaven		
04	Andere besturen	0400	Politiediensten	0400-00	Politie
		0410	Brandweer	0410-00	Brandweer
		0790	Erediensten	0790-00	Erediensten

OVERZICHT VAN DE VERBONDEN ENTITEITEN

Gemeente Anzegem

Financiële Vaste Activa

Naam	Boekwaarde
Belangen in IMOG	519 275,88
Belangen in Elk Zijn Huis (nv)	161,13
Belangen in Wonen Regio Kortrijk (Sociale huisvestingsmaatschappij)	992,00
Belangen in Mijn Huis (Sociale huisvestingsmaatschappij)	500,00
Belangen in Eigen Haard (Sociale huisvestingsmaatschappij)	31,00
Belangen in Leiedal	125 872,18
Belangen in De Watergroep - G-waterdienst	984 995,34
Belangen in De Watergroep - P-waterdienst	1 552 000,00
Belangen in De Watergroep - RioP - preferente aandelen	3 302 418,48
Belangen in De Watergroep - RioP - gewone aandelen	25,00
Belangen in Gaselwest - Electriciteit - aandelen Ae	6 948 640,95
Belangen in Gaselwest - Gas - aandelen Ag	799 886,52
Belangen in Ppsilon (intergemeentelijke vereniging voor crematoriumbeheer)	69 400,00
Belangen in Farys - Divisie Secundaire diensten - Sk-aandelen	1 675,00
Belangen in Farys - Divisie Secundaire diensten - F1-aandelen	12,50
Belangen in Gaselwest - Warmte - aandelen Aw	-8 460,56
Belangen in Farys TMVS dienstverlenende vereniging - A-aandelen	500,00
Belangen in Gaselwest - Publigas - Aandelen Apg (ex-FIGGA)	103 119,96
Belangen in Gaselwest - Publi-T - Aandelen Apt (ex-FIGGA)	669 724,87
Belangen in Gaselwest - Telenet - Aandelen Ate (ex-FIGGA)	25,00
Belangen in Zefier - Aandelen A' (ex-FIGGA)	10 225,00
Belangen in Zefier - Aandelen H' (ex-FIGGA)	44 900,00
Belangen in EthiasCo	34 411,60
Belangen in Gaselwest - Niet gereguleerd - Andere activiteiten zonder kapitaal	167 659,51
Belangen in De Lijn	7 937,51
Totaal netto-boekwaarde toestand 31 december 2018	15 335 928,87

Overige verbonden entiteiten

Kerkefabriek Sint-Jan Baptist en Eligius
Kerkefabriek Sint-Petrus
Kerkefabriek Sint-Stefanus en Theodoricus
Kerkefabriek Sint-Antonius Abt
Kerkefabriek Sint-Arnoldus
Kerkefabriek Sint-Mattheus
Kerkefabriek Sint-Theresia van het Kind Jezus
Politiezone Mira
Hulpverleningszone Fluvia
Cultuur Zuidwest

OCMW Anzegem

Financiële Vaste Activa

Naam	Boekwaarde
Belangen in EthiasCo	17 205,80
Totaal netto-boekwaarde toestand 31 december 2018	17 205,80

Overige verbonden entiteiten

W13
Regionaal Sociaal Verhuurkantoor Waregem
Schuldbemiddeling Zuid-West-Vlaanderen
Logo Leieland
DYZO

OVERZICHT VAN DE PERSONEELSINZET

Onderstaande functies werden in rekening gebracht voor de begroting.
 Er werd een indexering per jaar voorzien op 1 januari (voor het volledige jaar).
 Er werd rekening gehouden met doorschuivingen in de functionele loopbaan.
 Er wordt getracht om verder geen responsabiliseringstoelage te moeten betalen.
 Daarom wordt een verhouding statutairen en contractuelen behouden.

GEMEENTE			
	niveau	statuut	ORGANIEKE FORMATIE - aantal voltijdse equivalenten
DECRETALE GRADEN			
Algemeen Directeur	DG	vastbenoemd	1
Financieel Directeur	DG	vastbenoemd	1
STAF			
beleidsmedewerker	A1-3	vastbenoemd	0,5
COMMUNICATIE - ICT & ARCHIVERING			
communicatieambtenaar	B4-5	vastbenoemd	1
Archiefverantwoordelijke	B1-3	contractueel	1
ICT - en GIS-medewerker	B1-3	contractueel	0,5
ICT-medewerker	B1-3	contractueel	1,5
FINANCIEN			
boekhouder	B4-5	contractueel	1
deskundige centrale aankoop	B1-3	vastbenoemd	1
administratief medewerker	C1-3	contractueel	1
PERSONEEL EN ORGANISATIE			
clusterhoofd	A1-3	vastbenoemd	1
deskundige personeelszaken	B4-5	vastbenoemd	1
administratief medewerker	C1-3	contractueel	4
coördinator busvervoer	C1-3	contractueel	0,3
buschauffeur	D1-3	contractueel	1,7
BURGERZAKEN, ZORG EN WELZIJN			
coördinator zorg en welzijn	B4-5	vastbenoemd	1
stafmedewerker zorg en welzijn	B1-3	vastbenoemd	2
coördinator burger en dienstverlening	B1-3	vastbenoemd	1
administratief medewerker	C1-3	vastbenoemd	1,5
	C1-3	contractueel	3,3
VRIJE TIJD			
clusterhoofd	A1-3	vastbenoemd	1
bibliothecaris	B4-5	vastbenoemd	1
sportfunctionaris/stafmedewerker	B4-5	vastbenoemd	1
	B1-3	contractueel	4,8
coördinator BKO	B1-3	vastbenoemd	1
coördinator BKO	B1-3	contractueel	1
jeugdconsulent	B1-3	contractueel	1
assistent-dienstleider bibliotheek	B1-3	contractueel	1
assistent-dienstleider bibliotheek	B1-3	contractueel	0,5
jeugdanimator	C1-3	contractueel	1
bibliotheekassistent	C1-3	contractueel	1
boekverzorger	E1-3	contractueel	0,25
ambtenaar internationale solidariteit	B1-3	contractueel	0,5
administratief medewerker bko (0,8) - sport (0,5) - toerisme (0,5)	C1-3	contractueel	1,8
begeleid(st)er bko	D1-3	contractueel	12,2
assistent-begeleid(st)er bko	E1-3	contractueel	0,3
logistiek medewerker	D1-3	contractueel	0,5
conciërge - reservatieverantwoordelijke	D1-3	contractueel - sociale maribel	0,5

GEMEENTE			
	niveau	statuut	ORGANIEKE FORMATIE - aantal voltijdse equivalenten
GEMEENTELIJKE INFRASTRUCTUUR			
clusterhoofd	A1-3	vastbenoemd	1
projectmanager Gemeentelijke Infrastructuur	A1-3 of B4-5	contractueel	1
coördinator	B1-3	contractueel	1
ambtenaar interne preventie	B1-3	contractueel	0,5
administratief deskundige	B4-5	contractueel	1
werkleider	C4-5	vastbenoemd	1
ploegbaas Groendienst	D4-5	vastbenoemd	1
technicus-specialist wegenis en riolering	D4	vastbenoemd	1
technicus-specialist mechanica	D4	vastbenoemd	1
technicus-specialist culturele infrastructuur en uitleendienst	D4	vastbenoemd	1
technicus-specialist begraafplaatsen en bestrijding ongedierte	D4	vastbenoemd	1
technicus-specialist	D4	vastbenoemd	1
technisch assistent in volgende ploegen: -groen - begraafplaatsen, onderhoud voetwegen en ongediertebestrijding - openbare werken en patrimonium - garage en mechaniek - uitleen en techn. cult. infrastr.	D1-3	vastbenoemd	7
technisch assistent	D1-3	contractueel	12
technicus hydranten	D1-3	contractueel	1
administratief medewerker	C1-3	contractueel	0,5
schoonmaker	E1-3	contractueel	7
2 seizoensarbeiders voor 6 maanden	D1-3	contractueel	1
OMGEVING EN NOODPLANNING			
clusterhoofd (tevens omgevingsambtenaar ruimtelijke ordening)	A1-3	vastbenoemd	1
Omgevingsdeskundige	A1-3	vastbenoemd	1
	B4-5	vastbenoemd	1
	B1-3	contractueel	2,5
ambtenaar noodplanning	B1-3	vastbenoemd	0,5
administratief medewerker	C1-3	contractueel	1,4
recyclageparkwachter	D1-3	vastbenoemd	2
recyclageparkwachter	D1-3	contractueel	2
totaal voltijdse equivalenten			108,05
5225 uren jobstudenten			5225u

OCMW			
	niveau	statuut	ORGANIEKE FORMATIE - aantal voltijdse equivalenten
COORDINATIE/STAF			
clusterhoofd	A1-3	vastbenoemd	1
TECHNISCHE & LOGISTIEKE DIENST			
technisch assistent patrimonium	D1-3	contractueel	1
schoonmaker/poetsmedewerker patrimonium	E1-3	contractueel	1,25
ALGEMENE ADMINISTRATIE			
administratief deskundige	B1-3	contractueel	0,5
administratief medewerker	C1-3	vastbenoemd	1
		contractueel	1
	B1-3	vastbenoemd	1
SOCIALE DIENST			
coördinator	B4-5	vastbenoemd	1
maatschappelijk werker	B1-3	vastbenoemd	3
		contractueel	2
maatschappelijk werker kinderarmoede	B1-3	contractueel	0,5
wijk-werkcoach en trajectbegeleider	B1-3	contractueel	0,5
ZORG EN WELZIJN			
maatschappelijk werker thuiszorg	B1-3	vastbenoemd	1
poetsmedewerkers reguliere poetsdienst	E1-3	contractueel	4,25
poetsmedewerkers dienstencheques	E1-3	contractueel	14,5
technisch assistent maaltijdbedeling	D1-3	contractueel	0,5
TOTAAL			34,00
Artikel 60			
Voorziening van maximaal 4 VTE per jaar	E1-3	contractueel	5

OVERZICHT JAARLIJKSE OPBRENGST PER BELASTINGSOORT

AR	Omschrijving budgetboekjaar	2020	2021	2022	2023	2024	2025	2020 -> 2025
7300000	Aanvullende belastingen: opcentiemen op onroerende voorheffing	4.760.000	4.807.600	4.856.000	4.904.000	4.953.000	5.003.000	29.283.600
7301000	Aanvullende belasting op de personenbelasting	5.076.040	5.043.715	5.091.071	5.129.254	5.167.724	5.206.481	30.714.285
7302000	Aanvullende belasting op de motorrijtuigen	269.000	269.000	269.000	269.000	269.000	269.000	1.614.000
7315000	Andere belastingen: afgifte identiteitsbewijzen, paspoorten, trouwboekjes/uittreksels	20.000	20.000	20.000	20.000	20.000	20.000	120.000
7331100	Andere belastingen: begraving, bijzetting, verstrooiing	47.000	47.000	47.000	47.000	47.000	47.000	282.000
7331400	Andere belastingen: ontgraving	1.500	1.500	1.500	1.500	1.500	1.500	9.000
7332200	Andere blastingen: Diftar, ophaalronde	65.000	65.000	65.000	65.000	65.000	65.000	390.000
7332300	Andere belastingen: afgifte zakken, klevers, recipiënten	330.000	340.000	340.000	340.000	340.000	340.000	2.030.000
7342400	Verspreiding ongeadresseerd reclamedrukwerk	240.000	240.000	240.000	240.000	240.000	240.000	1.440.000
7360000	Andere belastingen - plaatsrecht markten	8.000	8.000	8.000	8.000	8.000	8.000	48.000
7360900	Belasting op gebruik openbaar domein: masten en pylonen	160.000	160.000	160.000	160.000	160.000	160.000	960.000
7374000	Andere belastingen - leegstaande woningen en gebouwen	50.000	50.000	50.000	50.000	50.000	50.000	300.000
7377000	Andere belasting - tweede verblijven	33.750	33.750	33.750	33.750	33.750	33.750	202.500
7380000	Algemene gemeentebelasting - huishoudens	795.000	795.000	795.000	795.000	795.000	795.000	4.770.000
7380001	Algemene gemeentebelasting - bedrijven	166.000	166.000	166.000	166.000	166.000	166.000	996.000
7389000	Overige andere belastingen	1.000	1.000	1.000	1.000	1.000	1.000	6.000
	Totalen	12.022.290	12.047.565	12.143.321	12.229.504	12.316.974	12.405.731	73.165.385

Daad van beschikking

Planningsrapport: Meerjarenplan 2020 - 2025 (BP2020_2025-0)

Periode: 2020

Laatste inschrijvingsnummer: 645277

Gemeente en OCMW Anzegem (0207.484.780) Algemeen directeur: Sonja Nuyttens

De Vierschaar 1 - 8570 Anzegem Financieel directeur: Steven Cuvelier

Overzicht daden van beschikking gemeentelijk en OCMW-patrimonium

Actie	Verkoop		Beleidsitem	Algemene rekening	2020	2021	2022	2023	2024	2025	Totaal
ACT_2.4.2	Verkoop gebouwen - Ommersheimplein	O	0119-10	2.210.000	0			300.000			300.000
ACT_2.4.2	Verkoop gebouwen - Liturgische ruimtes	O	0119-10	2.210.000			500.000				500.000
ACT_2.4.2	Verkoop gebouwen - Biehotex	O	0119-10	2.210.000			1.000.000				1.000.000
ACT_2.4.2	Verkoop gebouwen - De Linde (inclusief perceel bouwgrond)	O	0119-10	2.210.000			300.000				300.000
ACT_2.4.2	Verkoop gebouwen - BKO De Kapoen	O	0119-10	2.210.000			175.000				175.000
ACT_2.4.2	Verkoop gebouwen - Woning Beukenhofstraat 41	O	0119-10	2.210.000		187.500					187.500
ACT_2.4.2	Verkoop gebouwen - Woning Beukenhofstraat 45	O	0119-10	2.210.000		187.500					187.500
ACT_2.4.2	Verkoop gebouwen - Oostdorp 15, 17, 19, 21	O	0119-10	2.210.000					350.000		350.000
ACT_2.4.2	Verkoop brandweerkazerne	O	0410-00	2.210.000	304.166	304.166	304.166	304.166	304.166	304.166	1.824.996
GBB_PatG	Aankoop site Escolys	U	0119-90	2200/22100	7.500.000						7.500.000
GBB_TOER	Saldo overname domein Sint-Arnoldus	U	0521-00	2.200.000	880.000						880.000
TOTALEN PATRIMONIUM GEMEENTE		O	Totaal jaarlijkse ontvangste		304.166	679.166	2.279.166	604.166	654.166	304.166	4.824.996
		U	Totaal jaarlijkse uitgaven		8.380.000	0	0	0	0	0	8.380.000
ACT_2.4.2	Verkoop landbouwgronden	O	0050-00	2.200.000		250.000					250.000
ACT_2.4.2	Verkoop Sociaal Huis	O	0909-00	2.210.000			0		500.000		500.000
ACT_2.4.2	Verkoop bejaardenwoningen	O	0950-00	2.210.000			0		250.000		250.000
TOTALEN PATRIMONIUM OCMW		O	Totaal jaarlijkse ontvangste		0	250.000	0	0	750.000	0	1.000.000

OVERZICHT PER DIENSTJAAR EN GECONSOLIDEERD VAN DE UITGAVEN EN ONTVANGSTEN EXPLOITATIE MEERJARENPLAN 2020-2025 PER ACTIE, PER BELEIDSITEM EN PER ALGEMENE REKENING

Actie	Beleids- item	Beleidsitem omschrijving	U/O	AR	Algemene rekening omschrijving	2020	2021	2022	2023	2024	2025	Totaal
ACT_1.1.2	0119-02	Dienst Communicatie, informatie,klachtenbehandeling	U	6140000	Overige diensten - prestaties van derden	2.000	2.000	2.000	2.000	2.000	2.000	12.000
ACT_1.1.2	0909-00	Sociaal Huis - niet-verdeelde ontvangsten en uitgaven	U	6140000	Overige diensten - prestaties van derden	2.500	2.500	2.500	2.500	2.500	2.500	15.000
ACT_1.2.1	0160-00	Internationale solidariteit	U	6140000	Overige diensten - prestaties van derden	5.000	0	0	0	0	0	5.000
ACT_1.2.1	0160-00	Internationale solidariteit	U	6141000	Overige leveringen, benodigdheden	6.500	3.500	3.500	3.500	3.500	3.500	24.000
ACT_1.2.1	0705-30	Cultuuraanbod	U	6140000	Overige diensten - prestaties van derden	750	0	0	0	0	0	750
ACT_1.2.2	0160-00	Internationale solidariteit	U	6140000	Overige diensten - prestaties van derden	3.000	0	0	0	0	0	3.000
ACT_1.2.2	0160-00	Internationale solidariteit	U	6141000	Overige leveringen, benodigdheden	3.000	0	0	0	0	0	3.000
ACT_1.2.3	0902-00	Integratie van personen met een vreemde herkomst	U	6152090	Vrijwilligerswerk	1.500	1.500	1.500	1.500	1.500	1.500	9.000
ACT_1.3.10	0705-30	Cultuuraanbod	U	6140000	Overige diensten - prestaties van derden	4.500	4.500	4.500	4.500	4.500	4.500	27.000
ACT_1.3.10	0705-30	Cultuuraanbod	U	6141000	Overige leveringen, benodigdheden	500	500	500	500	500	500	3.000
ACT_1.3.10	0909-00	Sociaal Huis - niet-verdeelde ontvangsten en uitgaven	U	6140000	Overige diensten - prestaties van derden	1.500	6.500	6.500	6.500	6.500	6.500	34.000
ACT_1.3.10	0909-00	Sociaal Huis - niet-verdeelde ontvangsten en uitgaven	U	6430000	Betaling van werkingskosten ingevolge een conventie	5.000	5.000	5.000	5.000	5.000	5.000	30.000
ACT_1.3.3	0742-00	Zwembad	U	6490050	Werkingsubsidies - andere overheden	212.500	262.000	270.000	280.000	290.000	300.000	1.614.500
ACT_1.3.4	0705-30	Cultuuraanbod	U	6140000	Overige diensten - prestaties van derden	6.000	6.000	6.000	6.000	6.000	6.000	36.000
ACT_1.3.4	0705-30	Cultuuraanbod	U	6141000	Overige leveringen, benodigdheden	1.000	1.000	1.000	1.000	1.000	1.000	6.000
ACT_1.3.4	0751-00	Jeugd - werking dienst	U	6140000	Overige diensten - prestaties van derden	3.000	3.000	3.000	6.000	6.000	6.000	27.000
ACT_1.3.4	0751-00	Jeugd - werking dienst	U	6141000	Overige leveringen, benodigdheden	6.000	2.000	2.000	4.000	4.000	4.000	22.000
ACT_1.3.6	0705-01	Uitleendienst	U	6141000	Overige leveringen, benodigdheden	2.000	2.000	2.000	2.000	2.000	2.000	12.000
ACT_1.3.6	0705-30	Cultuuraanbod	U	6140000	Overige diensten - prestaties van derden	0	4.000	0	4.000	0	0	8.000
ACT_1.3.6	0705-30	Cultuuraanbod	U	6141000	Overige leveringen, benodigdheden	0	1.000	0	1.000	0	0	2.000
ACT_1.3.9	0521-00	Toerisme	U	6140000	Overige diensten - prestaties van derden	0	2.000	2.000	2.000	1.500	2.000	9.500
ACT_1.3.9	0521-00	Toerisme	U	6141000	Overige leveringen, benodigdheden	0	2.000	2.000	2.000	1.500	0	7.500
ACT_1.3.9	0705-30	Cultuuraanbod	U	6140000	Overige diensten - prestaties van derden	4.500	4.500	4.500	4.500	4.500	4.500	27.000
ACT_1.3.9	0705-30	Cultuuraanbod	U	6141000	Overige leveringen, benodigdheden	1.000	1.000	1.000	1.000	1.000	1.000	6.000
ACT_1.4.1	0900-00	Sociale Dienst	U	6140000	Overige diensten - prestaties van derden	1.500	1.500	1.500	1.500	1.500	1.500	9.000
ACT_1.4.1	0900-00	Sociale Dienst	U	6152090	Vrijwilligerswerk	1.000	1.000	1.000	1.000	1.000	1.000	6.000
ACT_1.4.1	0900-00	Sociale Dienst	U	6481005	Schooltoelage	1.500	1.500	1.500	1.500	1.500	1.500	9.000
ACT_1.4.1	0904-00	Activering van tewerkstelling	U	6140000	Overige diensten - prestaties van derden	0	1.500	1.500	2.500	2.500	2.500	10.500
ACT_1.4.1	0904-00	Activering van tewerkstelling	U	6152000	Diverse erelonen, vergoedingen, dienstverleningen	500	500	500	500	500	500	3.000
ACT_1.4.1	0943-00	Gezins hulp	U	6490011	Gezinstoelage	45.000	45.000	45.000	45.000	45.000	45.000	270.000
ACT_1.4.1	0943-01	Kledijwinkel	U	6152090	Vrijwilligerswerk	250	250	250	250	250	250	1.500
ACT_1.4.2	0943-00	Gezins hulp	U	6490012	Palliatieve toelage	5.000	5.000	5.000	5.000	5.000	5.000	30.000
ACT_1.4.2	0943-00	Gezins hulp	U	6490013	Zorgtoelage - basis	150.000	150.000	150.000	150.000	150.000	150.000	900.000
ACT_1.4.2	0943-00	Gezins hulp	U	6490014	Zorgtoelage+	30.000	30.000	30.000	30.000	30.000	30.000	180.000
ACT_1.4.2	0951-00	Lokaal Dienstencentrum	U	6141000	Overige leveringen, benodigdheden	0	0	0	65.000	65.000	65.000	195.000
ACT_1.4.2	0951-00	Lokaal Dienstencentrum	O	7000012	Opbrengsten lokaal dienstencentrum	0	0	0	45.000	45.000	45.000	135.000
ACT_2.2.1	0500-00	Handel en middenstand	U	6140000	Overige diensten - prestaties van derden	2.500	11.500	2.500	2.500	11.500	2.500	33.000

Actie	Beleids- item	Beleidsitem omschrijving	U/O	AR	Algemene rekening omschrijving	2020	2021	2022	2023	2024	2025	Totaal
ACT_2.2.1	0500-00	Handel en middenstand	U	6141000	Overige leveringen, benodigdheden	2.500	2.500	2.500	2.500	2.500	2.500	15.000
ACT_2.2.1	0500-00	Handel en middenstand	U	6490020	Werkingsubsidies - verenigingen	1.000	1.000	1.000	1.000	1.000	1.000	6.000
ACT_2.2.1	0500-00	Handel en middenstand	U	6490060	Werkingsubsidies - zelfstandigen	0	3.000	6.000	6.000	6.000	6.000	27.000
ACT_2.2.1	0500-00	Handel en middenstand	O	7000102	Opbrengsten openbedrijvendag 'Te gast bij onze ondernemers'	0	4.000	0	0	4.000	0	8.000
ACT_2.2.2	0341-00	Erosiebestrijding	U	6152000	Diverse erelonen, vergoedingen, dienstverleningen	5.000	5.500	5.500	5.500	5.500	5.500	32.500
ACT_2.2.2	0341-00	Erosiebestrijding	O	7407000	Specifieke werkingsubsidies - beleidsplannen	5.000	5.500	5.500	5.500	5.500	5.500	32.500
ACT_2.3.2	0020-00	Fiscale aangelegenheden	O	7374000	Andere belastingen-leegstaande woningen/gebouwen	50.000	50.000	50.000	50.000	50.000	50.000	300.000
ACT_2.5.2	0640-00	Elektriciteitsvoorziening	O	7500000	Opbrengsten uit financiële vaste activa	341.390	341.390	244.399	244.399	244.399	237.498	1.653.475
ACT_2.5.2	0670-00	Straatverlichting	U	6110010	Elektriciteit - openbare verlichting	228.000	208.000	192.000	187.000	192.000	198.000	1.205.000
ACT_2.5.2	0670-00	Straatverlichting	U	6140005	Onderhoud openbare verlichting	35.000	30.000	25.000	15.000	15.000	15.000	135.000
ACT_2.5.3	0329-00	Overige vermindering van milieuverontreiniging - algemeen	U	6490010	Werkingsubsidies - huishoudens	1.000	1.000	1.000	1.000	1.000	1.000	6.000
ACT_2.5.5	0640-00	Elektriciteitsvoorziening	O	7000080	Opbrengst Groene Stroom Certificaten	37.000	37.000	37.000	37.000	37.000	37.000	222.000
ACT_2.6.3	0470-00	Dierenwelzijn	U	6140000	Overige diensten - prestaties van derden	3.500	3.500	3.500	3.500	3.500	3.500	21.000
GBB_AANK	0119-10	Dienst van de Gebouwen	U	6152110	Consultancy	10.000	10.000	10.000	10.000	10.000	10.000	60.000
GBB_AANK	0119-90	Overige algemene diensten - niet verdeelde ontvangsten en uitgaven	U	6150000	Overige kantoorbenodigdheden	17.000	17.000	17.000	17.000	17.000	17.000	102.000
GBB_AANK	0119-90	Overige algemene diensten - niet verdeelde ontvangsten en uitgaven	U	6150010	Drukwerk	12.500	12.500	12.500	12.500	12.500	12.500	75.000
GBB_AANK	0119-90	Overige algemene diensten - niet verdeelde ontvangsten en uitgaven	U	6150030	Documentatie en abonnementen	17.000	17.000	17.000	17.000	17.000	17.000	102.000
GBB_AANK	0119-90	Overige algemene diensten - niet verdeelde ontvangsten en uitgaven	U	6150040	Lidmaatschapsbijdragen	18.300	18.550	19.100	19.650	20.200	20.750	116.550
GBB_AANK	0119-90	Overige algemene diensten - niet verdeelde ontvangsten en uitgaven	U	6150060	Verzendingskosten	57.000	57.000	57.000	57.000	57.000	57.000	342.000
GBB_AANK	0119-90	Overige algemene diensten - niet verdeelde ontvangsten en uitgaven	U	6152030	Administratiekosten	1.500	1.500	1.500	1.500	1.500	1.500	9.000
GBB_AANK	0119-90	Overige algemene diensten - niet verdeelde ontvangsten en uitgaven	U	6152060	Erelonen advocaat	17.000	17.000	17.000	17.000	17.000	17.000	102.000
GBB_AANK	0119-90	Overige algemene diensten - niet verdeelde ontvangsten en uitgaven	U	6152080	Auteursrechten	15.500	15.800	16.100	16.400	16.700	17.000	97.500
GBB_AANK	0119-90	Overige algemene diensten - niet verdeelde ontvangsten en uitgaven	U	6159000	Receptie- en representatiekost	5.000	5.000	5.000	5.000	5.000	5.000	30.000
GBB_AFVAL	0020-00	Fiscale aangelegenheden	O	7332200	Andere blastingen: Diftar, ophaalronde	65.000	65.000	65.000	65.000	65.000	65.000	390.000
GBB_AFVAL	0020-00	Fiscale aangelegenheden	O	7332300	Andere belastingen: afgifte zakken, klevers, recipiënten	330.000	340.000	340.000	340.000	340.000	340.000	2.030.000
GBB_AFVAL	0300-00	Ophalen en verwerken van huishoudelijk afval	U	6140021	Ophalen huisvuil	155.500	161.720	167.220	170.150	170.500	173.215	998.305
GBB_AFVAL	0300-00	Ophalen en verwerken van huishoudelijk afval	U	6140023	Aankoop huisvuilzakken, compostvaten,...	110.000	110.000	110.000	110.000	110.000	110.000	660.000

Actie	Beleids- item	Beleidsitem omschrijving	U/O	AR	Algemene rekening omschrijving	2020	2021	2022	2023	2024	2025	Totaal
GBB_AFVAL	0300-00	Ophalen en verwerken van huishoudelijk afval	U	6490050	Werkingsubsidies - andere overheden	638.843	664.400	687.000	699.000	700.405	711.615	4.101.263
GBB_AFVAL	0300-00	Ophalen en verwerken van huishoudelijk afval	O	7020000	Commissie restafvalzakken	1.668	2.000	2.000	2.000	2.000	2.000	11.668
GBB_AFVAL	0309-00	Overig afvalbeheer (o.m. containerpark)	U	6140000	Overige diensten - prestaties van derden	6.000	6.000	6.000	6.000	6.000	6.000	36.000
GBB_AFVAL	0309-00	Overig afvalbeheer (o.m. containerpark)	U	6140022	Aanvoer huisvuil	350.000	364.000	376.375	382.965	383.730	389.870	2.246.940
GBB_AFVAL	0309-00	Overig afvalbeheer (o.m. containerpark)	U	6152000	Diverse erelonen, vergoedingen, dienstverleningen	28.560	29.700	30.715	31.250	31.315	31.815	183.355
GBB_AFVAL	0309-00	Overig afvalbeheer (o.m. containerpark)	O	7000050	Opbrengsten Afvalbeheer - overige	16.715	17.000	17.000	17.000	17.000	17.000	101.715
GBB_AFVAL	0309-00	Overig afvalbeheer (o.m. containerpark)	O	7000051	Opbrengsten Afvalbeheer - commercialisering schroot (IMOG)	18.000	18.000	18.000	18.000	18.000	18.000	108.000
GBB_ALGFIN	0010-00	Algemene overdrachten tussen de verschillende bestuurlijke niveaus	O	7400000	Gemeentefonds - basisdotatie	2.920.891	3.023.273	3.129.236	3.238.903	3.352.406	3.469.936	19.134.645
GBB_ALGFIN	0010-00	Algemene overdrachten tussen de verschillende bestuurlijke niveaus	O	7400100	Gemeentefonds - aanvullende dotaties	468.886	468.886	468.886	468.886	468.886	468.886	2.813.316
GBB_ALGFIN	0010-00	Algemene overdrachten tussen de verschillende bestuurlijke niveaus	O	7402000	Overige algemene werkingsubsidies (o.m. Subsidie Open Ruimte)	108.846	225.311	349.795	457.616	473.633	490.210	2.105.411
GBB_ALGFIN	0020-00	Fiscale aangelegenheden	U	6130000	Vergoedingen prestaties andere overheden	50.760	50.440	50.910	51.295	51.680	52.065	307.150
GBB_ALGFIN	0020-00	Fiscale aangelegenheden	U	6400010	Onroerende voorheffing	15.000	15.000	15.000	15.000	15.000	15.000	90.000
GBB_ALGFIN	0020-00	Fiscale aangelegenheden	U	6400020	Roerende voorheffing	3.000	3.000	3.000	3.000	3.000	3.000	18.000
GBB_ALGFIN	0020-00	Fiscale aangelegenheden	O	7300000	Aanvullende belastingen: opcentiemen op de onroerende voorheffing	4.760.000	4.807.600	4.856.000	4.904.000	4.953.000	5.003.000	29.283.600
GBB_ALGFIN	0020-00	Fiscale aangelegenheden	O	7301000	Aanvullende belasting op de personenbelasting	5.076.040	5.043.715	5.091.071	5.129.254	5.167.724	5.206.481	30.714.285
GBB_ALGFIN	0020-00	Fiscale aangelegenheden	O	7302000	Aanvullende belasting op de motorrijtuigen	269.000	269.000	269.000	269.000	269.000	269.000	1.614.000
GBB_ALGFIN	0020-00	Fiscale aangelegenheden	O	7342400	Verspreiding ongeadresseerd reclamedrukwerk	240.000	240.000	240.000	240.000	240.000	240.000	1.440.000
GBB_ALGFIN	0020-00	Fiscale aangelegenheden	O	7360900	Belasting op gebruik openbaar domein: masten en pylonen	160.000	160.000	160.000	160.000	160.000	160.000	960.000
GBB_ALGFIN	0020-00	Fiscale aangelegenheden	O	7377000	Andere belasting - tweede verblijven	33.750	33.750	33.750	33.750	33.750	33.750	202.500
GBB_ALGFIN	0020-00	Fiscale aangelegenheden	O	7380000	Algemene gemeentebelasting - huishoudens	795.000	795.000	795.000	795.000	795.000	795.000	4.770.000
GBB_ALGFIN	0020-00	Fiscale aangelegenheden	O	7380001	Algemene gemeentebelasting - bedrijven	166.000	166.000	166.000	166.000	166.000	166.000	996.000
GBB_ALGFIN	0020-00	Fiscale aangelegenheden	O	7389000	Overige andere belastingen	1.000	1.000	1.000	1.000	1.000	1.000	6.000
GBB_ALGFIN	0030-00	Financiële aangelegenheden	U	6590000	Diverse financiële kosten	1.000	1.000	1.000	1.000	1.000	1.000	6.000
GBB_ALGFIN	0030-00	Financiële aangelegenheden	O	7510000	Opbrengsten uit vlottende activa	12.000	12.000	12.000	12.000	12.000	12.000	72.000
GBB_ALGFIN	0119-90	Overige algemene diensten - niet verdeelde ontvangsten en uitgaven	O	7450020	Diverse operationele opbrengsten: gerecupereerde kosten - arbeidsongevallen	353.000	200.000	150.000	0	0	0	703.000
GBB_ALGFIN	0650-00	Gasvoorziening	O	7500000	Opbrengsten uit financiële vaste activa	54.400	54.400	54.400	54.400	54.400	54.400	326.400
GBB_ALGFIN	0790-00	Overige algemene diensten - niet verdeelde ontvangsten en uitgaven	O	7450020	Diverse operationele opbrengsten: gerecupereerde kosten - arbeidsongevallen	382.000						382.000
GBB_ALGFIN	0930-00	Sociale huisvesting	O	7500000	Opbrengsten uit financiële vaste activa	9	9	9	9	9	9	56
GBB_BIB	0703-00	Bibliotheken	U	6140000	Overige diensten - prestaties van derden	5.000	5.000	5.000	5.000	5.000	5.000	30.000
GBB_BIB	0703-00	Bibliotheken	U	6140051	Bibliotheek - aankoop collecties	36.750	36.750	36.750	36.750	36.750	36.950	220.700
GBB_BIB	0703-00	Bibliotheken	U	6141000	Overige leveringen, benodigdheden	6.000	6.000	6.000	6.000	6.000	6.000	36.000
GBB_BIB	0703-00	Bibliotheken	U	6152090	Vrijwilligerswerk	1.200	1.200	1.200	1.200	1.200	1.200	7.200
GBB_BIB	0703-00	Bibliotheken	O	7000090	Opbrengsten Bibliotheek	8.000	8.000	8.000	8.000	8.000	8.000	48.000
GBB_BIB	0703-00	Bibliotheken	O	7407000	Specifieke werkingsubsidies - beleidsplannen	1.500	1.500	1.500	1.500	1.500	1.500	9.000

Actie	Beleids- item	Beleidsitem omschrijving	U/O	AR	Algemene rekening omschrijving	2020	2021	2022	2023	2024	2025	Totaal
GBB_BKO	0945-00	Kinderopvang	U	6112001	Brandstof voertuigen	400	400	400	400	400	400	2.400
GBB_BKO	0945-00	Kinderopvang	U	6140600	Leasing bussen	10.500	11.000	11.500	12.000	12.500	13.000	70.500
GBB_BKO	0945-00	Kinderopvang	U	6141000	Overige leveringen, benodigdheden	28.500	28.500	28.500	28.500	28.500	28.500	171.000
GBB_BKO	0945-00	Kinderopvang	U	6152000	Diverse erelonen, vergoedingen, dienstverleningen	6.000	6.000	6.000	6.000	6.000	6.000	36.000
GBB_BKO	0945-00	Kinderopvang	U	6152090	Vrijwilligerswerk	9.500	9.500	9.500	9.500	9.500	9.500	57.000
GBB_BKO	0945-00	Kinderopvang	U	6490030	Werkingsubsidies - bedrijven en instellingen	42.000	42.000	42.000	42.000	42.000	42.000	252.000
GBB_BKO	0945-00	Kinderopvang	U	6490040	Werkingsubsidies - adviesorganen	2.500	2.500	2.500	2.500	2.500	2.500	15.000
GBB_BKO	0945-00	Kinderopvang	O	7000180	Opbrengsten Buitenschoolse Kinderopvang	292.000	292.000	292.000	292.000	292.000	292.000	1.752.000
GBB_BKO	0945-00	Kinderopvang	O	7406000	Specifieke werkingsubsidies - werking	123.000	123.000	123.000	123.000	123.000	123.000	738.000
GBB_BKO	0945-00	Kinderopvang	O	7407000	Specifieke werkingsubsidies - beleidsplannen	400	400	400	400	400	400	2.400
GBB_BUS	0119-80	Busvervoer	U	6112001	Brandstof voertuigen	12.000	12.000	12.000	12.000	12.000	12.000	72.000
GBB_BUS	0119-80	Busvervoer	U	6140600	Leasing bussen	103.500	105.000	106.500	108.000	109.500	111.000	643.500
GBB_BUS	0119-80	Busvervoer	U	6152090	Vrijwilligerswerk	4.500	4.500	4.500	4.500	4.500	4.500	27.000
GBB_BUS	0119-80	Busvervoer	O	7000170	Opbrengsten Busvervoer	65.000	65.000	65.000	65.000	65.000	65.000	390.000
GBB_BZ	0020-00	Fiscale aangelegenheden	O	7315000	Andere belastingen: afgifte ident.bewijzen, paspoorten, trouwboekjes/uittraktale	20.000	20.000	20.000	20.000	20.000	20.000	120.000
GBB_BZ	0020-00	Fiscale aangelegenheden	O	7331100	Andere belastingen: begraving, bijzetting, verstrooiing	47.000	47.000	47.000	47.000	47.000	47.000	282.000
GBB_BZ	0020-00	Fiscale aangelegenheden	O	7331400	Andere belastingen: ontgraving	1.500	1.500	1.500	1.500	1.500	1.500	9.000
GBB_BZ	0130-00	Dienst Burgerzaken	U	6141000	Overige leveringen, benodigdheden	100	100	100	100	100	100	600
GBB_BZ	0130-00	Dienst Burgerzaken	U	6150010	Drukkerij	4.000	4.000	4.000	4.000	4.000	4.000	24.000
GBB_BZ	0130-00	Dienst Burgerzaken	U	6152000	Diverse erelonen, vergoedingen, dienstverleningen	5.000	5.000	5.000	5.000	5.000	5.000	30.000
GBB_BZ	0130-00	Dienst Burgerzaken	U	6154000	Verkiezingsuitgaven	0	0	0	0	30.000	0	30.000
GBB_BZ	0130-00	Dienst Burgerzaken	O	7409000	Specifieke werkingsubsidies - overige	300	300	300	300	300	300	1.800
GBB_BZ	0990-00	Begraafplaatsen	U	6140000	Overige diensten - prestaties van derden	5.000	5.000	5.000	5.000	5.000	5.000	30.000
GBB_BZ	0990-00	Begraafplaatsen	U	6141000	Overige leveringen, benodigdheden	3.000	3.000	3.000	3.000	3.000	3.000	18.000
GBB_BZ	0990-00	Begraafplaatsen	O	7409000	Specifieke werkingsubsidies - overige	575	575	575	575	575	575	3.450
GBB_COM	0119-02	Dienst Communicatie, informatie, klachtenbehandeling	U	6141000	Overige leveringen, benodigdheden	1.500	1.500	1.500	1.500	1.500	1.500	9.000
GBB_COM	0119-02	Dienst Communicatie, informatie, klachtenbehandeling	U	6150010	Drukkerij	200	200	200	200	200	200	1.200
GBB_COM	0119-02	Dienst Communicatie, informatie, klachtenbehandeling	U	6150030	Documentatie en abonnementen	1.000	1.000	1.000	1.000	1.000	1.000	6.000
GBB_COM	0119-02	Dienst Communicatie, informatie, klachtenbehandeling	U	6152040	Advertentie, publiciteit, propaganda	19.500	19.500	19.500	19.500	19.500	19.500	117.000
GBB_CULT	0705-00	Gemeenschapscentrum - algemeen	U	6000001	Aankoop dranken en aanverwanten	38.000	38.000	38.000	38.000	38.000	38.000	228.000
GBB_CULT	0705-00	Gemeenschapscentrum - algemeen	U	6152000	Diverse erelonen, vergoedingen, dienstverleningen	500	500	500	500	500	500	3.000
GBB_CULT	0705-01	Uitleendienst	U	6141000	Overige leveringen, benodigdheden	4.000	4.000	4.000	4.000	4.000	4.000	24.000
GBB_CULT	0705-01	Uitleendienst	O	7000110	Opbrengsten Uitleendienst	7.000	7.000	7.000	7.000	7.000	7.000	42.000
GBB_CULT	0705-01	Uitleendienst	O	7450020	Diverse operationele opbrengsten: gerecupereerde kosten - arbeidsongevallen	350	350	350	350	350	350	2.100
GBB_CULT	0705-30	Cultuuraanbod	U	6140000	Overige diensten - prestaties van derden	54.750	54.500	55.500	54.500	55.500	55.500	330.250
GBB_CULT	0705-30	Cultuuraanbod	U	6140600	Leasing bussen	3.000	3.000	3.000	3.000	3.000	3.000	18.000

Actie	Beleids- item	Beleidsitem omschrijving	U/O	AR	Algemene rekening omschrijving	2020	2021	2022	2023	2024	2025	Totaal
GBB_CULT	0705-30	Cultuuraanbod	U	6141000	Overige leveringen, benodigdheden	15.000	12.000	15.000	12.000	15.000	15.000	84.000
GBB_CULT	0705-30	Cultuuraanbod	U	6150010	Drukkerij	4.600	4.600	4.600	4.600	4.600	4.600	27.600
GBB_CULT	0705-30	Cultuuraanbod	U	6490040	Werkingsubsidies - adviesorganen	37.500	37.500	37.500	37.500	37.500	37.500	225.000
GBB_CULT	0705-30	Cultuuraanbod	O	7000120	Opbrengsten Cultuuraanbod	45.000	45.000	45.000	45.000	45.000	45.000	270.000
GBB_CULT	0705-30	Cultuuraanbod	O	7000121	Opbrengsten Cultuur - verkoop drank en aanverwanten	41.000	41.000	41.000	41.000	41.000	41.000	246.000
GBB_CULT	0705-30	Cultuuraanbod	O	7001000	Opbrengsten uit verhuring	37.000	37.000	37.000	37.000	37.000	37.000	222.000
GBB_FEEST	0710-00	Feesten en plechtigheden	U	6159000	Receptie- en representatiekosten	86.000	88.500	85.500	82.500	88.500	82.500	513.500
GBB_FEEST	0710-00	Feesten en plechtigheden	U	6490020	Werkingsubsidies - verenigingen	18.400	18.400	18.400	18.400	18.400	18.400	110.400
GBB_FEEST	0710-00	Feesten en plechtigheden	O	7000130	Opbrengsten gebruik gemeentelijke elektriciteitskasten	3.500	3.500	3.500	3.500	3.500	3.500	21.000
GBB_GI	0119-90	Overige algemene diensten - niet verdeelde ontvangsten en uitgaven	U	6152070	Preventie-adviseur	6.500	6.650	6.700	6.850	7.000	7.150	40.850
GBB_GI	0200-00	Dienst Gemeentelijke Infrastructuur - niet-verdeelde ontvangsten en uitgaven	U	6112001	Brandstof voertuigen	48.000	48.000	48.000	48.000	48.000	48.000	288.000
GBB_GI	0200-00	Dienst Gemeentelijke Infrastructuur - niet-verdeelde ontvangsten en uitgaven	U	6140300	Arbeids- en veiligheidskledij	27.000	27.000	27.000	27.000	27.000	27.000	162.000
GBB_GI	0200-00	Dienst Gemeentelijke Infrastructuur - niet-verdeelde ontvangsten en uitgaven	U	6140400	Nazicht, onderhoud en controle rollend materieel	35.000	35.000	35.000	35.000	35.000	35.000	210.000
GBB_GI	0200-00	Dienst Gemeentelijke Infrastructuur - niet-verdeelde ontvangsten en uitgaven	U	6152000	Diverse erelonen, vergoedingen, dienstverleningen	2.000	2.000	2.000	2.000	2.000	2.000	12.000
GBB_GI	0200-00	Dienst Gemeentelijke Infrastructuur - niet-verdeelde ontvangsten en uitgaven	O	7000040	Opbrengsten dienst Gemeentelijke Infrastructuur - overige	500	500	500	500	500	500	3.000
GBB_GI	0200-00	Dienst Gemeentelijke Infrastructuur - niet-verdeelde ontvangsten en uitgaven	O	7000041	Opbrengst hinder veroorzaakt door werken aan nutsvoorzieningen	52.000	52.000	52.000	52.000	52.000	52.000	312.000
GBB_GI	0200-01	Wegen - technische dienst	U	6140001	Wegen - Overige diverse leveringen	80.000	80.000	80.000	80.000	80.000	80.000	480.000
GBB_GI	0200-01	Wegen - technische dienst	U	6140002	Wegen - Overige diensten - prestaties door derden	115.000	117.000	119.000	137.000	139.000	141.000	768.000
GBB_GI	0200-01	Wegen - technische dienst	U	6140003	Sneeuw- en ijzelbestrijding	30.000	30.000	30.000	30.000	30.000	30.000	180.000
GBB_GI	0200-01	Wegen - technische dienst	U	6140004	Verkeerssignalisatie	62.500	62.500	62.500	62.500	62.500	62.500	375.000
GBB_GI	0200-01	Wegen - technische dienst	U	6140200	Aankoop, onderhoud en herstel gereedschappen, materieel, machines, installaties	13.000	13.000	13.000	13.000	13.000	13.000	78.000
GBB_GI	0200-01	Wegen - technische dienst	O	7450020	Diverse operationele opbrengsten: gerecupereerde kosten - arbeidsongevallen	2.000	2.000	2.000	2.000	2.000	2.000	12.000
GBB_GI	0319-00	Overig waterbeheer - onbevaarbare waterlopen	U	6140000	Overige diensten - prestaties van derden	2.500	2.500	2.500	2.500	2.500	2.500	15.000
GBB_GI	0680-00	Groene ruimte	U	6112002	Brandstof machines	4.000	4.000	4.000	4.000	4.000	4.000	24.000
GBB_GI	0680-00	Groene ruimte	U	6140011	Parken en plantsoenen - prestaties van derden	115.000	117.000	119.000	121.000	123.000	125.000	720.000
GBB_GI	0680-00	Groene ruimte	U	6141011	Parken en plantsoenen - leveringen, benodigdheden	28.000	28.000	28.000	28.000	28.000	28.000	168.000
GBB_GI	0984-00	Ontsmetting en openbare reiniging-algemeen	U	6140000	Overige diensten - prestaties van derden	2.500	2.500	2.500	2.500	2.500	2.500	15.000
GBB_GI	0984-00	Ontsmetting en openbare reiniging-algemeen	U	6141000	Overige leveringen, benodigdheden	2.500	2.500	2.500	2.500	2.500	2.500	15.000
GBB_ICT	0119-01	Dienst ICT-Archief	U	6150050	Communicatiekosten - telefoon, internet, ...	83.000	85.000	87.000	89.000	91.000	93.000	528.000
GBB_ICT	0119-01	Dienst ICT-Archief	U	6150070	Kantoor machines	39.000	39.000	39.000	39.000	39.000	39.000	234.000
GBB_ICT	0119-01	Dienst ICT-Archief	U	6151010	ICT - onderhoudscontracten	344.000	353.000	380.000	385.000	402.000	425.000	2.289.000
GBB_ICT	0119-01	Dienst ICT-Archief	U	6151020	ICT - kleine aankopen	13.500	12.500	12.500	12.500	12.500	12.500	76.000
GBB_ICT	0119-01	Dienst ICT-Archief	U	6151030	ICT - digitale regio Kortrijk	13.000	13.000	13.000	13.000	13.000	13.000	78.000

Actie	Beleids- item	Beleidsitem omschrijving	U/O	AR	Algemene rekening omschrijving	2020	2021	2022	2023	2024	2025	Totaal
GBB_ICT	0119-01	Dienst ICT-Archief	U	6152000	Diverse erelonen, vergoedingen, dienstverleningen	42.500	42.500	46.500	26.500	26.500	26.500	211.000
GBB_INTSOL	0160-00	Internationale solidariteit	U	6490020	Werkingsubsidies - verenigingen	7.500	7.500	7.500	7.500	7.500	7.500	45.000
GBB_INTSOL	0160-00	Internationale solidariteit	U	6490040	Werkingsubsidies - adviesorganen	6.000	6.000	6.000	6.000	6.000	6.000	36.000
GBB_INTSOL	0160-00	Internationale solidariteit	O	7406000	Specifieke werkingsubsidies - werking	15.000	0	0	0	0	0	15.000
GBB_JEUGD	0750-00	Jeugdsector en -verenigingsondersteuning	U	6490020	Werkingsubsidies - verenigingen	750	750	750	750	750	750	4.500
GBB_JEUGD	0750-00	Jeugdsector en -verenigingsondersteuning	U	6490040	Werkingsubsidies - adviesorganen	39.100	39.100	39.100	39.100	39.100	39.100	234.600
GBB_JEUGD	0751-00	Jeugd - werking dienst	U	6140000	Overige diensten - prestaties van derden	4.000	4.000	4.000	4.000	4.000	4.000	24.000
GBB_JEUGD	0751-00	Jeugd - werking dienst	U	6140500	Keuring speelpleintjes	8.000	8.350	8.700	9.050	9.400	9.750	53.250
GBB_JEUGD	0751-00	Jeugd - werking dienst	U	6140600	Leasing bussen	7.500	7.500	7.500	7.500	7.500	7.500	45.000
GBB_JEUGD	0751-00	Jeugd - werking dienst	U	6141000	Overige leveringen, benodigdheden	18.500	19.150	18.800	17.450	17.100	16.750	107.750
GBB_JEUGD	0751-00	Jeugd - werking dienst	U	6150010	Drukwerk	500	500	500	500	500	500	3.000
GBB_JEUGD	0751-00	Jeugd - werking dienst	U	6152090	Vrijwilligerswerk	22.000	22.000	22.000	22.000	22.000	22.000	132.000
GBB_JEUGD	0751-00	Jeugd - werking dienst	O	7000150	Opbrengsten Jeugdaanbod	30.000	30.000	30.000	30.000	30.000	30.000	180.000
GBB_KUNSTO	0820-00	Deeltijds kunstonderwijs	U	6140000	Overige diensten - prestaties van derden	350	350	350	350	350	350	2.100
GBB_KUNSTO	0820-00	Deeltijds kunstonderwijs	U	6159000	Receptie- en representatiekost	750	750	750	750	750	750	4.500
GBB_KUNSTO	0820-00	Deeltijds kunstonderwijs	U	6490050	Werkingsubsidies - andere overheden	84.000	69.000	70.000	70.000	70.000	70.000	433.000
GBB_LOKECO	0020-00	Fiscale aangelegenheden	O	7360000	Andere belastingen - plaatsrecht markten	8.000	8.000	8.000	8.000	8.000	8.000	48.000
GBB_LOKECO	0500-00	Handel en middenstand	U	6141100	Anzegembon - afrekening met de handelaars	37.000	37.000	37.000	37.000	37.000	37.000	222.000
GBB_LOKECO	0500-00	Handel en middenstand	U	6150000	Overige kantoorbenodigdheden	2.000	2.000	2.000	2.000	2.000	2.000	12.000
GBB_LOKECO	0500-00	Handel en middenstand	U	6490040	Werkingsubsidies - adviesorganen	1.000	1.000	1.000	1.000	1.000	1.000	6.000
GBB_LOKECO	0500-00	Handel en middenstand	O	7000101	Verkoop "Anzegembon"	35.000	35.000	35.000	35.000	35.000	35.000	210.000
GBB_MILIEU	0340-00	Aankoop, inrichting en beheer natuur, groen en bos	U	6140000	Overige diensten - prestaties van derden	15.000	15.000	15.000	15.000	15.000	15.000	90.000
GBB_MILIEU	0380-00	Participatie en sensibilisatie natuur- en milieubeheer	U	6152090	Vrijwilligerswerk	2.000	2.000	2.000	2.000	2.000	2.000	12.000
GBB_MILIEU	0380-00	Participatie en sensibilisatie natuur- en milieubeheer	U	6490040	Werkingsubsidies - adviesorganen	1.000	1.000	1.000	1.000	1.000	1.000	6.000
GBB_MILIEU	0390-00	Overige milieubescherming	U	6141000	Overige leveringen, benodigdheden	1.500	1.500	1.500	1.500	1.500	1.500	9.000
GBB_MILIEU	0390-00	Overige milieubescherming	U	6490010	Werkingsubsidies - huishoudens	13.000	13.000	13.000	13.000	13.000	13.000	78.000
GBB_MILIEU	0390-00	Overige milieubescherming	O	7407000	Specifieke werkingsubsidies - beleidsplannen	12.000	12.000	12.000	12.000	12.000	12.000	72.000
GBB_NOODPL	0490-00	Overige elementen van openbare orde en veiligheid	U	6140000	Overige diensten - prestaties van derden	2.000	2.000	2.000	2.000	2.000	2.000	12.000
GBB_OND	0800-00	Gewoon basisonderwijs	U	6000002	Aankoop schoolmaaltijden	46.000	46.000	46.000	46.000	46.000	46.000	276.000
GBB_OND	0800-00	Gewoon basisonderwijs	U	6140000	Overige diensten - prestaties van derden	10.000	10.000	10.000	10.000	10.000	10.000	60.000
GBB_OND	0800-00	Gewoon basisonderwijs	U	6141000	Overige leveringen, benodigdheden	51.100	52.000	52.000	52.000	52.000	52.000	311.100
GBB_OND	0800-00	Gewoon basisonderwijs	U	6150040	Lidmaatschapsbijdragen	2.100	2.200	2.300	2.300	2.300	2.300	13.500
GBB_OND	0800-00	Gewoon basisonderwijs	U	6150060	Verzendingskosten	100	100	100	100	100	100	600
GBB_OND	0800-00	Gewoon basisonderwijs	U	6150070	Kantoor machines	6.000	6.000	6.000	6.000	6.000	6.000	36.000
GBB_OND	0800-00	Gewoon basisonderwijs	U	6151010	ICT - onderhoudscontracten	6.500	6.500	6.500	6.500	6.500	6.500	39.000
GBB_OND	0800-00	Gewoon basisonderwijs	U	6151020	ICT - kleine aankopen	2.000	2.000	2.000	2.000	2.000	2.000	12.000
GBB_OND	0800-00	Gewoon basisonderwijs	U	6152000	Diverse erelonen, vergoedingen, dienstverleningen	25.000	25.000	25.000	25.000	25.000	25.000	150.000
GBB_OND	0800-00	Gewoon basisonderwijs	U	6152090	Vrijwilligerswerk	11.000	11.000	11.000	11.000	11.000	11.000	66.000
GBB_OND	0800-00	Gewoon basisonderwijs	U	6153020	Vorming en opleiding	5.500	5.500	5.500	5.500	5.500	5.500	33.000

Actie	Beleids- item	Beleidsitem omschrijving	U/O	AR	Algemene rekening omschrijving	2020	2021	2022	2023	2024	2025	Totaal
GBB_OND	0800-00	Gewoon basisonderwijs	U	6159000	Receptie- en representatiekost	1.750	1.750	1.750	1.750	1.750	1.750	10.500
GBB_OND	0800-00	Gewoon basisonderwijs	U	6208000	Bezoldigingen - onderwijzend personeel tlv andere overheden	800.000	800.000	800.000	800.000	800.000	800.000	4.800.000
GBB_OND	0800-00	Gewoon basisonderwijs	U	6490020	Werkingsubsidies - verenigingen	45.000	45.000	45.000	45.000	45.000	45.000	270.000
GBB_OND	0800-00	Gewoon basisonderwijs	O	7000160	Opbrengsten schoolmaaltijden	59.000	59.000	59.000	59.000	59.000	59.000	354.000
GBB_OND	0800-00	Gewoon basisonderwijs	O	7000161	Overige opbrengst basisonderwijs:toezicht (refter, studie, speelplaats, zwemmen)	10.000	10.000	10.000	10.000	10.000	10.000	60.000
GBB_OND	0800-00	Gewoon basisonderwijs	O	7405020	Specifieke werkingsubsidies - personeel - wedde onderwijzend personeel	800.000	800.000	800.000	800.000	800.000	800.000	4.800.000
GBB_OND	0800-00	Gewoon basisonderwijs	O	7406000	Specifieke werkingsubsidies - werking	143.000	143.000	143.000	143.000	143.000	143.000	858.000
GBB_P&OG	0010-00	Algemene overdrachten tussen de verschillende bestuurlijke niveaus	O	7402001	Regularisatiepremie ex-contingentgesco's	545.400	545.400	545.400	545.400	545.400	545.400	3.272.400
GBB_P&OG	0020-00	Fiscale aangelegenheden	O	7390000	Boetes	6.000	6.000	6.000	6.000	6.000	6.000	36.000
GBB_P&OG	0100-00	Politieke organen	U	6153010	Dienstverplaatsingen	1.000	1.000	1.000	1.000	1.000	1.000	6.000
GBB_P&OG	0100-00	Politieke organen	U	6153020	Vorming en opleiding	750	750	750	750	750	750	4.500
GBB_P&OG	0100-00	Politieke organen	U	6200000	Bezoldigingen - uitvoerende mandatarissen	257.000	260.000	264.000	261.730	266.965	272.300	1.581.995
GBB_P&OG	0100-00	Politieke organen	U	6200100	Presentiegelden commissie- en raadsleden	41.000	41.000	41.000	41.000	41.000	41.000	246.000
GBB_P&OG	0100-00	Politieke organen	U	6210000	Werkgeversbijdragen uitvoerende mandatarissen	8.285	8.450	8.625	8.800	8.980	9.160	52.300
GBB_P&OG	0100-00	Politieke organen	U	6230080	Politiek verlof	3.000	3.000	3.000	3.000	3.000	3.000	18.000
GBB_P&OG	0100-00	Politieke organen	U	6240000	Pensioenen politiek personeel	130.395	133.000	135.665	138.375	141.150	143.965	822.550
GBB_P&OG	0100-00	Politieke organen	O	7440000	Andere operationele ontvangsten: Inhouding op pensioen	16.400	16.705	17.050	17.380	17.730	18.105	103.370
GBB_P&OG	0110-00	Secretariaat	U	6150010	Drukwerk	500	500	500	500	500	500	3.000
GBB_P&OG	0110-00	Secretariaat	U	6201000	Bezoldigingen - vastbenoemd personeel	167.220	171.225	177.900	181.500	185.150	190.700	1.073.695
GBB_P&OG	0110-00	Secretariaat	U	6211000	Werkgeversbijdragen vast benoemd personeel	69.750	71.450	80.940	82.550	84.545	87.295	476.530
GBB_P&OG	0110-00	Secretariaat	U	6230020	Maaltijdcheques	3.220	3.220	3.220	3.220	3.220	3.220	19.320
GBB_P&OG	0110-00	Secretariaat	U	6230070	Gemeenschappelijke sociale dienst	230	235	245	250	255	260	1.475
GBB_P&OG	0110-00	Secretariaat	O	7450010	Werknemersbijdrage maaltijdcheques	505	505	505	505	505	505	3.030
GBB_P&OG	0111-00	Dienst Financiën	U	6152030	Administratiekosten	15	15	20	20	25	25	120
GBB_P&OG	0111-00	Dienst Financiën	U	6201000	Bezoldigingen - vastbenoemd personeel	163.650	166.950	170.300	173.700	177.175	180.700	1.032.475
GBB_P&OG	0111-00	Dienst Financiën	U	6202000	Bezoldigingen contractueel personeel	88.160	90.500	92.625	94.917	97.333	99.725	563.260
GBB_P&OG	0111-00	Dienst Financiën	U	6211000	Werkgeversbijdragen vast benoemd personeel	68.250	69.615	77.835	79.400	80.965	82.580	458.645
GBB_P&OG	0111-00	Dienst Financiën	U	6212000	Werkgeversbijdragen contractueel personeel	25.600	27.150	27.800	28.475	29.200	29.920	168.145
GBB_P&OG	0111-00	Dienst Financiën	U	6212001	Tweede pensioenpijler contractuelen - werkgeversbijdrage	220	230	230	240	245	250	1.415
GBB_P&OG	0111-00	Dienst Financiën	U	6230011	Tweede pensioenpijler contractuelen (premie)	2.470	2.715	2.780	2.850	2.920	2.995	16.730
GBB_P&OG	0111-00	Dienst Financiën	U	6230020	Maaltijdcheques	6.440	6.440	6.440	6.440	6.440	6.440	38.640
GBB_P&OG	0111-00	Dienst Financiën	U	6230070	Gemeenschappelijke sociale dienst	360	365	370	380	385	395	2.255
GBB_P&OG	0111-00	Dienst Financiën	O	7450010	Werknemersbijdrage maaltijdcheques	1.005	1.005	1.005	1.005	1.005	1.005	6.030
GBB_P&OG	0112-00	Dienst Personeel en Organisatie	U	6152020	Weddecentrale	44.000	44.900	45.800	46.700	47.600	48.600	277.600
GBB_P&OG	0112-00	Dienst Personeel en Organisatie	U	6152030	Administratiekosten	15	15	20	20	25	25	120
GBB_P&OG	0112-00	Dienst Personeel en Organisatie	U	6152040	Advertentie, publiciteit, propaganda	3.500	3.500	3.500	3.500	3.500	3.500	21.000

Actie	Beleids- item	Beleidsitem omschrijving	U/O	AR	Algemene rekening omschrijving	2020	2021	2022	2023	2024	2025	Totaal
GBB_P&OG	0112-00	Dienst Personeel en Organisatie	U	6201000	Bezoldigingen - vastbenoemd personeel	83.720	86.575	92.395	94.935	97.330	105.360	560.315
GBB_P&OG	0112-00	Dienst Personeel en Organisatie	U	6202000	Bezoldigingen contractueel personeel	76.500	79.990	83.345	86.970	89.220	91.460	507.485
GBB_P&OG	0112-00	Dienst Personeel en Organisatie	U	6211000	Werkgeversbijdragen vast benoemd personeel	34.525	35.750	41.850	43.005	44.120	47.820	247.070
GBB_P&OG	0112-00	Dienst Personeel en Organisatie	U	6212000	Werkgeversbijdragen contractueel personeel	22.340	23.360	24.330	25.395	26.050	26.700	148.175
GBB_P&OG	0112-00	Dienst Personeel en Organisatie	U	6212001	Tweede pensioenpijler contractuelen - werkgeversbijdrage	195	200	210	220	225	230	1.280
GBB_P&OG	0112-00	Dienst Personeel en Organisatie	U	6230011	Tweede pensioenpijler contractuelen (premie)	2.295	2.400	2.500	2.610	2.675	2.745	15.225
GBB_P&OG	0112-00	Dienst Personeel en Organisatie	U	6230020	Maaltijdcheques	6.440	6.440	6.440	6.440	6.440	6.440	38.640
GBB_P&OG	0112-00	Dienst Personeel en Organisatie	U	6230070	Gemeenschappelijke sociale dienst	220	235	250	260	265	280	1.510
GBB_P&OG	0112-00	Dienst Personeel en Organisatie	O	7450010	Werknemersbijdrage maaltijdcheques	1.005	1.005	1.005	1.005	1.005	1.005	6.030
GBB_P&OG	0119-01	Dienst ICT-Archief	U	6152030	Administratiekosten	20	20	25	25	30	30	150
GBB_P&OG	0119-01	Dienst ICT-Archief	U	6202000	Bezoldigingen contractueel personeel	109.000	112.520	116.335	119.800	123.760	127.425	708.840
GBB_P&OG	0119-01	Dienst ICT-Archief	U	6212000	Werkgeversbijdragen contractueel personeel	31.850	32.855	33.975	34.985	39.140	37.210	210.015
GBB_P&OG	0119-01	Dienst ICT-Archief	U	6212001	Tweede pensioenpijler contractuelen - werkgeversbijdrage	275	285	290	300	310	320	1.780
GBB_P&OG	0119-01	Dienst ICT-Archief	U	6230011	Tweede pensioenpijler contractuelen (premie)	3.270	3.375	3.490	3.595	3.715	3.825	21.270
GBB_P&OG	0119-01	Dienst ICT-Archief	U	6230020	Maaltijdcheques	4.025	4.025	4.025	4.025	4.025	4.025	24.150
GBB_P&OG	0119-01	Dienst ICT-Archief	U	6230070	Gemeenschappelijke sociale dienst	160	170	175	180	185	190	1.060
GBB_P&OG	0119-01	Dienst ICT-Archief	O	7450010	Werknemersbijdrage maaltijdcheques	630	630	630	630	630	630	3.780
GBB_P&OG	0119-02	Dienst Communicatie, informatie en klachtenbehandeling	U	6201000	Bezoldigingen - vastbenoemd personeel	51.120	53.260	55.785	57.015	59.765	63.765	340.710
GBB_P&OG	0119-02	Dienst Communicatie, informatie en klachtenbehandeling	U	6211000	Werkgeversbijdragen vast benoemd personeel	21.600	22.075	25.355	25.925	22.953	23.642	141.550
GBB_P&OG	0119-02	Dienst Communicatie, informatie en klachtenbehandeling	U	6230020	Maaltijdcheques	1.610	1.610	1.610	1.610	1.610	1.610	9.660
GBB_P&OG	0119-02	Dienst Communicatie, informatie en klachtenbehandeling	U	6230070	Gemeenschappelijke sociale dienst	75	75	80	80	85	90	485
GBB_P&OG	0119-02	Dienst Communicatie, informatie en klachtenbehandeling	O	7450010	Werknemersbijdrage maaltijdcheques	250	250	250	250	250	250	1.500
GBB_P&OG	0119-10	Dienst van de Gebouwen	U	6152030	Administratiekosten	65	70	75	80	85	90	465
GBB_P&OG	0119-10	Dienst van de Gebouwen	U	6202000	Bezoldigingen contractueel personeel	342.485	350.500	354.000	358.235	366.925	374.610	2.146.755
GBB_P&OG	0119-10	Dienst van de Gebouwen	U	6212000	Werkgeversbijdragen contractueel personeel	99.320	101.645	102.660	103.890	106.410	108.640	622.565
GBB_P&OG	0119-10	Dienst van de Gebouwen	U	6212001	Tweede pensioenpijler contractuelen - werkgeversbijdrage	1.030	1.050	1.060	1.075	1.100	1.125	6.440
GBB_P&OG	0119-10	Dienst van de Gebouwen	U	6230011	Tweede pensioenpijler contractuelen (premie)	11.990	12.270	12.390	12.540	12.845	13.115	75.150
GBB_P&OG	0119-10	Dienst van de Gebouwen	U	6230020	Maaltijdcheques	16.520	16.520	16.520	16.520	16.520	16.520	99.120
GBB_P&OG	0119-10	Dienst van de Gebouwen	U	6230070	Gemeenschappelijke sociale dienst	480	490	495	500	515	525	3.005
GBB_P&OG	0119-10	Dienst van de Gebouwen	O	7450010	Werknemersbijdrage maaltijdcheques	2.575	2.575	2.575	2.575	2.575	2.575	15.450
GBB_P&OG	0119-80	Busvervoer	U	6152030	Administratiekosten	10	10	10	15	15	15	75
GBB_P&OG	0119-80	Busvervoer	U	6202000	Bezoldigingen contractueel personeel	42.725	43.980	58.945	61.705	63.405	65.295	336.055
GBB_P&OG	0119-80	Busvervoer	U	6212000	Werkgeversbijdragen contractueel personeel	12.820	13.195	17.685	18.515	19.025	19.590	100.830
GBB_P&OG	0119-80	Busvervoer	U	6212001	Tweede pensioenpijler contractuelen - werkgeversbijdrage	110	110	150	155	160	165	850
GBB_P&OG	0119-80	Busvervoer	U	6230011	Tweede pensioenpijler contractuelen (premie)	1.280	1.320	1.770	1.850	1.900	1.960	10.080
GBB_P&OG	0119-80	Busvervoer	U	6230020	Maaltijdcheques	1.930	1.930	1.930	1.930	1.930	1.930	11.580

Actie	Beleids- item	Beleidsitem omschrijving	U/O	AR	Algemene rekening omschrijving	2020	2021	2022	2023	2024	2025	Totaal
GBB_P&OG	0119-80	Busvervoer	U	6230070	Gemeenschappelijke sociale dienst	65	65	90	95	95	100	510
GBB_P&OG	0119-80	Busvervoer	O	7450010	Werknemersbijdrage maaltijdcheques	300	300	300	300	300	300	1.800
GBB_P&OG	0119-90	Overige algemene diensten - niet verdeelde ontvangsten en uitgaven	U	6152000	Diverse erelonen, vergoedingen, dienstverleningen	15.000	13.000	13.000	13.000	13.000	13.000	80.000
GBB_P&OG	0119-90	Overige algemene diensten - niet verdeelde ontvangsten en uitgaven	U	6152090	Vrijwilligerswerk	30.000	30.000	30.000	30.000	30.000	30.000	180.000
GBB_P&OG	0119-90	Overige algemene diensten - niet verdeelde ontvangsten en uitgaven	U	6153010	Dienstverplaatsingen	21.000	21.000	21.000	21.000	21.000	21.000	126.000
GBB_P&OG	0119-90	Overige algemene diensten - niet verdeelde ontvangsten en uitgaven	U	6153020	Vorming en opleiding	30.000	30.000	30.000	30.000	30.000	30.000	180.000
GBB_P&OG	0119-90	Overige algemene diensten - niet verdeelde ontvangsten en uitgaven	U	6203000	Bezoldigingen - studenten en monitoren	62.500	63.900	65.200	66.500	67.820	69.175	395.095
GBB_P&OG	0119-90	Overige algemene diensten - niet verdeelde ontvangsten en uitgaven	U	6206000	Bezoldigingen - Voorziening tijdelijke vervangingen (bruto + pat)	60.000	60.000	60.000	60.000	60.000	60.000	360.000
GBB_P&OG	0119-90	Overige algemene diensten - niet verdeelde ontvangsten en uitgaven	U	6206500	Bezoldigingen - Niet-uitbetaalde lonen ingevolge afwezigheden	-35.000	-35.000	-35.000	-35.000	-35.000	-35.000	-210.000
GBB_P&OG	0119-90	Overige algemene diensten - niet verdeelde ontvangsten en uitgaven	U	6213000	Werkgeversbijdragen studenten en monitoren	3.440	3.515	3.590	3.660	3.730	3.805	21.740
GBB_P&OG	0119-90	Overige algemene diensten - niet verdeelde ontvangsten en uitgaven	U	6230010	Verzekeringen personeel	92.020	93.870	95.750	97.670	99.630	101.630	580.570
GBB_P&OG	0119-90	Overige algemene diensten - niet verdeelde ontvangsten en uitgaven	U	6230030	Vergoeding woon-werk verkeer	13.600	13.600	13.600	13.600	13.600	13.600	81.600
GBB_P&OG	0119-90	Overige algemene diensten - niet verdeelde ontvangsten en uitgaven	U	6230040	Arbeidsgeneeskundige dienst	18.000	18.000	18.000	18.000	18.000	18.000	108.000
GBB_P&OG	0119-90	Overige algemene diensten - niet verdeelde ontvangsten en uitgaven	U	6230050	Vakbondspremie	6.500	6.500	6.500	6.500	6.500	6.500	39.000
GBB_P&OG	0119-90	Overige algemene diensten - niet verdeelde ontvangsten en uitgaven	U	6230090	Voordelen bovenop het loon	12.500	12.500	12.500	12.500	12.500	12.500	75.000
GBB_P&OG	0119-90	Overige algemene diensten - niet verdeelde ontvangsten en uitgaven	O	7405000	Specifieke werkingsubsidies - personeel - overige	20.000	20.000	20.000	20.000	20.000	20.000	120.000
GBB_P&OG	0119-90	Overige algemene diensten - niet verdeelde ontvangsten en uitgaven	O	7405060	Werkgeversbijdragen wettelijke verzekeringen - Sociale Maribel	204.000	207.000	210.000	213.000	216.000	219.000	1.269.000
GBB_P&OG	0119-90	Overige algemene diensten - niet verdeelde ontvangsten en uitgaven	O	7450030	Gerecupereerde kosten - vergoeding arbeidsongevallen	2.000	2.000	2.000	2.000	2.000	2.000	12.000
GBB_P&OG	0130-00	Dienst Burgerzaken	U	6152030	Administratiekosten	15	15	20	20	25	25	120
GBB_P&OG	0130-00	Dienst Burgerzaken	U	6201000	Bezoldigingen - vastbenoemd personeel	122.055	120.530	142.280	143.370	129.005	131.550	788.790
GBB_P&OG	0130-00	Dienst Burgerzaken	U	6202000	Bezoldigingen contractueel personeel	106.910	113.650	116.000	121.950	125.315	128.935	712.760
GBB_P&OG	0130-00	Dienst Burgerzaken	U	6211000	Werkgeversbijdragen vast benoemd personeel	48.840	49.845	65.281	64.345	58.535	59.700	346.546
GBB_P&OG	0130-00	Dienst Burgerzaken	U	6212000	Werkgeversbijdragen contractueel personeel	31.550	33.530	34.220	35.975	36.970	38.035	210.280
GBB_P&OG	0130-00	Dienst Burgerzaken	U	6212001	Tweede pensioenpijler contractuelen - werkgeversbijdrage	270	285	290	305	315	325	1.790
GBB_P&OG	0130-00	Dienst Burgerzaken	U	6230011	Tweede pensioenpijler contractuelen (premie)	3.210	3.410	3.480	3.660	3.760	3.870	21.390
GBB_P&OG	0130-00	Dienst Burgerzaken	U	6230020	Maaltijdcheques	8.510	8.510	8.510	8.510	8.510	8.510	51.060
GBB_P&OG	0130-00	Dienst Burgerzaken	U	6230070	Gemeenschappelijke sociale dienst	330	340	375	385	375	380	2.185
GBB_P&OG	0130-00	Dienst Burgerzaken	O	7450010	Werknemersbijdrage maaltijdcheques	1.330	1.330	1.330	1.330	1.330	1.330	7.980

Actie	Beleids- item	Beleidsitem omschrijving	U/O	AR	Algemene rekening omschrijving	2020	2021	2022	2023	2024	2025	Totaal
GBB_P&OG	0160-00	Internationale solidariteit	U	6152030	Administratiekosten	5	5	5	10	10	10	45
GBB_P&OG	0160-00	Internationale solidariteit	U	6202000	Bezoldigingen contractueel personeel	11.520	11.745	11.975	12.215	12.450	12.695	72.600
GBB_P&OG	0160-00	Internationale solidariteit	U	6212000	Werkgeversbijdragen contractueel personeel	3.365	3.430	3.500	3.570	3.635	3.710	21.210
GBB_P&OG	0160-00	Internationale solidariteit	U	6212001	Tweede pensioenpijler contractuelen - werkgeversbijdrage	40	40	40	40	40	40	240
GBB_P&OG	0160-00	Internationale solidariteit	U	6230011	Tweede pensioenpijler contractuelen (premie)	345	355	360	370	375	380	2.185
GBB_P&OG	0160-00	Internationale solidariteit	U	6230020	Maaltijdcheques	400	400	400	400	400	400	2.400
GBB_P&OG	0160-00	Internationale solidariteit	U	6230070	Gemeenschappelijke sociale dienst	20	20	20	20	20	20	120
GBB_P&OG	0160-00	Internationale solidariteit	O	7450010	Werknemersbijdrage maaltijdcheques	65	65	65	65	65	65	390
GBB_P&OG	0200-00	Dienst Gemeentelijke Infrastructuur - niet-verdeelde ontvangsten en uitgaven	U	6152030	Administratiekosten	20	20	25	25	30	30	150
GBB_P&OG	0200-00	Dienst Gemeentelijke Infrastructuur - niet-verdeelde ontvangsten en uitgaven	U	6201000	Bezoldigingen - vastbenoemd personeel	75.040	76.520	78.035	79.575	81.145	82.755	473.070
GBB_P&OG	0200-00	Dienst Gemeentelijke Infrastructuur - niet-verdeelde ontvangsten en uitgaven	U	6202000	Bezoldigingen contractueel personeel	134.000	150.150	153.850	157.100	160.615	166.245	921.960
GBB_P&OG	0200-00	Dienst Gemeentelijke Infrastructuur - niet-verdeelde ontvangsten en uitgaven	U	6211000	Werkgeversbijdragen vast benoemd personeel	31.260	31.885	35.650	36.365	37.085	37.825	210.070
GBB_P&OG	0200-00	Dienst Gemeentelijke Infrastructuur - niet-verdeelde ontvangsten en uitgaven	U	6212000	Werkgeversbijdragen contractueel personeel	39.262	43.995	45.100	46.030	47.060	48.710	270.157
GBB_P&OG	0200-00	Dienst Gemeentelijke Infrastructuur - niet-verdeelde ontvangsten en uitgaven	U	6212001	Tweede pensioenpijler contractuelen - werkgeversbijdrage	335	375	385	395	405	415	2.310
GBB_P&OG	0200-00	Dienst Gemeentelijke Infrastructuur - niet-verdeelde ontvangsten en uitgaven	U	6230011	Tweede pensioenpijler contractuelen (premie)	4.020	4.505	4.615	4.715	4.820	5.000	27.675
GBB_P&OG	0200-00	Dienst Gemeentelijke Infrastructuur - niet-verdeelde ontvangsten en uitgaven	U	6230020	Maaltijdcheques	6.440	6.440	6.440	6.440	6.440	6.440	38.640
GBB_P&OG	0200-00	Dienst Gemeentelijke Infrastructuur - niet-verdeelde ontvangsten en uitgaven	U	6230070	Gemeenschappelijke sociale dienst	310	335	340	350	355	365	2.055
GBB_P&OG	0200-00	Dienst Gemeentelijke Infrastructuur - niet-verdeelde ontvangsten en uitgaven	O	7450010	Werknemersbijdrage maaltijdcheques	1.005	1.005	1.005	1.005	1.005	1.005	6.030
GBB_P&OG	0200-01	Wegen - technische dienst	U	6152030	Administratiekosten	40	40	45	45	50	50	270
GBB_P&OG	0200-01	Wegen - technische dienst	U	6201000	Bezoldigingen - vastbenoemd personeel	267.000	272.500	278.050	284.000	290.000	296.000	1.687.550
GBB_P&OG	0200-01	Wegen - technische dienst	U	6202000	Bezoldigingen contractueel personeel	265.160	272.395	278.875	287.945	296.430	303.675	1.704.480
GBB_P&OG	0200-01	Wegen - technische dienst	U	6211000	Werkgeversbijdragen vast benoemd personeel	110.165	112.550	125.925	128.650	131.300	134.140	742.730
GBB_P&OG	0200-01	Wegen - technische dienst	U	6212000	Werkgeversbijdragen contractueel personeel	77.700	79.800	81.700	84.375	86.885	89.000	499.460
GBB_P&OG	0200-01	Wegen - technische dienst	U	6212001	Tweede pensioenpijler contractuelen - werkgeversbijdrage	665	680	700	720	745	760	4.270
GBB_P&OG	0200-01	Wegen - technische dienst	U	6230011	Tweede pensioenpijler contractuelen (premie)	7.955	8.175	8.365	8.640	8.895	9.110	51.140
GBB_P&OG	0200-01	Wegen - technische dienst	U	6230020	Maaltijdcheques	21.415	21.415	21.415	21.415	21.415	21.415	128.490
GBB_P&OG	0200-01	Wegen - technische dienst	U	6230070	Gemeenschappelijke sociale dienst	765	795	810	830	855	870	4.925
GBB_P&OG	0200-01	Wegen - technische dienst	O	7450010	Werknemersbijdrage maaltijdcheques	3.335	3.335	3.335	3.335	3.335	3.335	20.010
GBB_P&OG	0309-00	Overig afvalbeheer (o.m. containerpark)	U	6152030	Administratiekosten	20	20	25	25	30	30	150
GBB_P&OG	0309-00	Overig afvalbeheer (o.m. containerpark)	U	6201000	Bezoldigingen - vastbenoemd personeel	23.040	26.525	27.045	27.575	28.115	28.670	160.970
GBB_P&OG	0309-00	Overig afvalbeheer (o.m. containerpark)	U	6202000	Bezoldigingen contractueel personeel	142.535	146.220	149.865	155.025	159.305	163.195	916.145
GBB_P&OG	0309-00	Overig afvalbeheer (o.m. containerpark)	U	6211000	Werkgeversbijdragen vast benoemd personeel	9.520	11.000	12.285	12.530	12.780	13.035	71.150

Actie	Beleids- item	Beleidsitem omschrijving	U/O	AR	Algemene rekening omschrijving	2020	2021	2022	2023	2024	2025	Totaal
GBB_P&OG	0309-00	Overig afvalbeheer (o.m. containerpark)	U	6212000	Werkgeversbijdragen contractueel personeel	41.620	42.700	43.760	45.270	46.160	47.655	267.165
GBB_P&OG	0309-00	Overig afvalbeheer (o.m. containerpark)	U	6212001	Tweede pensioenpijler contractuelen - werkgeversbijdrage	360	365	375	390	400	410	2.300
GBB_P&OG	0309-00	Overig afvalbeheer (o.m. containerpark)	U	6230011	Tweede pensioenpijler contractuelen (premie)	4.275	4.390	4.500	4.650	4.780	4.900	27.495
GBB_P&OG	0309-00	Overig afvalbeheer (o.m. containerpark)	U	6230020	Maaltijdcheques	7.245	7.245	7.245	7.245	7.245	7.245	43.470
GBB_P&OG	0309-00	Overig afvalbeheer (o.m. containerpark)	U	6230070	Gemeenschappelijke sociale dienst	230	245	250	260	265	270	1.520
GBB_P&OG	0309-00	Overig afvalbeheer (o.m. containerpark)	O	7450010	Werknemersbijdrage maaltijdcheques	1.130	1.130	1.130	1.130	1.130	1.130	6.780
GBB_P&OG	0329-00	Overige vermindering van milieuverontreiniging - algemeen	U	6152030	Administratiekosten	8	8	10	10	12	12	60
GBB_P&OG	0329-00	Overige vermindering van milieuverontreiniging - algemeen	U	6202000	Bezoldigingen contractueel personeel	52.985	55.070	56.782	57.900	59.035	60.200	341.972
GBB_P&OG	0329-00	Overige vermindering van milieuverontreiniging - algemeen	U	6212000	Werkgeversbijdragen contractueel personeel	15.895	16.520	17.035	17.370	17.710	18.060	102.590
GBB_P&OG	0329-00	Overige vermindering van milieuverontreiniging - algemeen	U	6212001	Tweede pensioenpijler contractuelen - werkgeversbijdrage	135	140	145	145	150	150	865
GBB_P&OG	0329-00	Overige vermindering van milieuverontreiniging - algemeen	U	6230011	Tweede pensioenpijler contractuelen (premie)	1.590	1.655	1.705	1.740	1.775	1.805	10.270
GBB_P&OG	0329-00	Overige vermindering van milieuverontreiniging - algemeen	U	6230020	Maaltijdcheques	1.610	1.610	1.610	1.610	1.610	1.610	9.660
GBB_P&OG	0329-00	Overige vermindering van milieuverontreiniging - algemeen	U	6230070	Gemeenschappelijke sociale dienst	80	85	85	90	90	90	520
GBB_P&OG	0329-00	Overige vermindering van milieuverontreiniging - algemeen	O	7450010	Werknemersbijdrage maaltijdcheques	250	250	250	250	250	250	1.500
GBB_P&OG	0480-00	Bestuurlijke preventie (incl. GAS)	U	6152000	Diverse erelonen, vergoedingen, dienstverleningen	4.000	4.000	4.000	4.000	4.000	4.000	24.000
GBB_P&OG	0490-00	Overige elementen van openbare orde en veiligheid	U	6152030	Administratiekosten	5	5	10	10	15	15	60
GBB_P&OG	0490-00	Overige elementen van openbare orde en veiligheid	U	6202000	Bezoldigingen contractueel personeel	26.015	26.525	27.045	27.575	29.030	31.530	167.720
GBB_P&OG	0490-00	Overige elementen van openbare orde en veiligheid	U	6212000	Werkgeversbijdragen contractueel personeel	7.675	7.825	7.980	8.135	8.565	9.305	49.485
GBB_P&OG	0490-00	Overige elementen van openbare orde en veiligheid	U	6212001	Tweede pensioenpijler contractuelen - werkgeversbijdrage	65	70	70	70	75	80	430
GBB_P&OG	0490-00	Overige elementen van openbare orde en veiligheid	U	6230011	Tweede pensioenpijler contractuelen (premie)	785	795	815	830	875	945	5.045
GBB_P&OG	0490-00	Overige elementen van openbare orde en veiligheid	U	6230020	Maaltijdcheques	805	805	805	805	805	805	4.830
GBB_P&OG	0490-00	Overige elementen van openbare orde en veiligheid	U	6230070	Gemeenschappelijke sociale dienst	40	40	40	40	40	45	245
GBB_P&OG	0490-00	Overige elementen van openbare orde en veiligheid	O	7450010	Werknemersbijdrage maaltijdcheques	125	125	125	125	125	125	750
GBB_P&OG	0521-00	Toerisme	U	6152030	Administratiekosten	10	10	10	15	15	15	75
GBB_P&OG	0521-00	Toerisme	U	6202000	Bezoldigingen contractueel personeel	38.570	40.910	41.715	42.535	43.370	44.225	251.325
GBB_P&OG	0521-00	Toerisme	U	6212000	Werkgeversbijdragen contractueel personeel	11.380	12.070	12.310	12.550	12.795	13.050	74.155
GBB_P&OG	0521-00	Toerisme	U	6212001	Tweede pensioenpijler contractuelen - werkgeversbijdrage	100	105	105	110	110	110	640
GBB_P&OG	0521-00	Toerisme	U	6230011	Tweede pensioenpijler contractuelen (premie)	1.160	1.230	1.255	1.280	1.300	1.325	7.550
GBB_P&OG	0521-00	Toerisme	U	6230020	Maaltijdcheques	1.210	1.210	1.210	1.210	1.210	1.210	7.260
GBB_P&OG	0521-00	Toerisme	U	6230070	Gemeenschappelijke sociale dienst	60	65	65	65	70	70	395
GBB_P&OG	0521-00	Toerisme	O	7450010	Werknemersbijdrage maaltijdcheques	190	190	190	190	190	190	1.140
GBB_P&OG	0600-00	Ruimtelijke planning	U	6152030	Administratiekosten	30	30	35	35	40	40	210

Actie	Beleids- item	Beleidsitem omschrijving	U/O	AR	Algemene rekening omschrijving	2020	2021	2022	2023	2024	2025	Totaal
GBB_P&OG	0600-00	Ruimtelijke planning	U	6201000	Bezoldigingen - vastbenoemd personeel	68.425	70.535	73.545	75.000	76.475	78.000	441.980
GBB_P&OG	0600-00	Ruimtelijke planning	U	6202000	Bezoldigingen contractueel personeel	230.435	248.000	258.500	267.985	275.710	287.500	1.568.130
GBB_P&OG	0600-00	Ruimtelijke planning	U	6211000	Werkgeversbijdragen vast benoemd personeel	28.470	29.365	33.575	34.245	34.925	35.625	196.205
GBB_P&OG	0600-00	Ruimtelijke planning	U	6212000	Werkgeversbijdragen contractueel personeel	68.670	73.905	77.035	79.860	82.165	85.675	467.310
GBB_P&OG	0600-00	Ruimtelijke planning	U	6212001	Tweede pensioenpijler contractuelen - werkgeversbijdrage	575	620	650	670	690	720	3.925
GBB_P&OG	0600-00	Ruimtelijke planning	U	6230011	Tweede pensioenpijler contractuelen (premie)	6.915	7.440	7.755	8.040	8.275	8.625	47.050
GBB_P&OG	0600-00	Ruimtelijke planning	U	6230020	Maaltijdcheques	9.500	9.500	9.500	9.500	9.500	9.500	57.000
GBB_P&OG	0600-00	Ruimtelijke planning	U	6230070	Gemeenschappelijke sociale dienst	440	475	495	510	525	545	2.990
GBB_P&OG	0600-00	Ruimtelijke planning	O	7450010	Werknemersbijdrage maaltijdcheques	1.480	1.480	1.480	1.480	1.480	1.480	8.880
GBB_P&OG	0680-00	Groene ruimte	U	6152030	Administratiekosten	30	30	35	35	40	40	210
GBB_P&OG	0680-00	Groene ruimte	U	6201000	Bezoldigingen - vastbenoemd personeel	78.050	80.165	82.065	84.100	87.410	89.360	501.150
GBB_P&OG	0680-00	Groene ruimte	U	6202000	Bezoldigingen contractueel personeel	199.250	205.785	212.845	218.610	225.735	232.335	1.294.560
GBB_P&OG	0680-00	Groene ruimte	U	6211000	Werkgeversbijdragen vast benoemd personeel	33.845	35.275	38.800	40.000	41.115	42.000	231.035
GBB_P&OG	0680-00	Groene ruimte	U	6212000	Werkgeversbijdragen contractueel personeel	57.785	59.680	61.275	63.400	65.465	67.380	374.985
GBB_P&OG	0680-00	Groene ruimte	U	6212001	Tweede pensioenpijler contractuelen - werkgeversbijdrage	500	515	535	545	565	580	3.240
GBB_P&OG	0680-00	Groene ruimte	U	6230011	Tweede pensioenpijler contractuelen (premie)	5.975	6.175	6.385	6.560	6.775	6.970	38.840
GBB_P&OG	0680-00	Groene ruimte	U	6230020	Maaltijdcheques	12.595	12.595	12.595	12.595	12.595	12.595	75.570
GBB_P&OG	0680-00	Groene ruimte	U	6230070	Gemeenschappelijke sociale dienst	410	425	435	450	465	475	2.660
GBB_P&OG	0680-00	Groene ruimte	O	7450010	Werknemersbijdrage maaltijdcheques	1.960	1.960	1.960	1.960	1.960	1.960	11.760
GBB_P&OG	0703-00	Bibliotheken	U	6152030	Administratiekosten	20	20	25	25	30	30	150
GBB_P&OG	0703-00	Bibliotheken	U	6201000	Bezoldigingen - vastbenoemd personeel	52.120	54.125	55.790	57.975	59.765	62.000	341.775
GBB_P&OG	0703-00	Bibliotheken	U	6202000	Bezoldigingen contractueel personeel	114.050	117.970	121.930	125.750	129.800	133.900	743.400
GBB_P&OG	0703-00	Bibliotheken	U	6211000	Werkgeversbijdragen vast benoemd personeel	21.600	22.460	25.355	26.395	27.190	28.255	151.255
GBB_P&OG	0703-00	Bibliotheken	U	6212000	Werkgeversbijdragen contractueel personeel	33.300	34.450	35.605	36.720	37.900	39.100	217.075
GBB_P&OG	0703-00	Bibliotheken	U	6212001	Tweede pensioenpijler contractuelen - werkgeversbijdrage	285	295	305	315	325	335	1.860
GBB_P&OG	0703-00	Bibliotheken	U	6230011	Tweede pensioenpijler contractuelen (premie)	3.535	3.655	3.780	3.900	4.025	4.150	23.045
GBB_P&OG	0703-00	Bibliotheken	U	6230020	Maaltijdcheques	5.635	5.635	5.635	5.635	5.635	5.635	33.810
GBB_P&OG	0703-00	Bibliotheken	U	6230070	Gemeenschappelijke sociale dienst	235	245	250	260	265	280	1.535
GBB_P&OG	0703-00	Bibliotheken	O	7450010	Werknemersbijdrage maaltijdcheques	875	875	875	875	875	875	5.250
GBB_P&OG	0705-00	Gemeenschapscentrum - algemeen	U	6152030	Administratiekosten	20	20	25	25	30	30	150
GBB_P&OG	0705-00	Gemeenschapscentrum - algemeen	U	6201000	Bezoldigingen - vastbenoemd personeel	70.725	76.250	78.035	79.575	81.145	82.750	468.480
GBB_P&OG	0705-00	Gemeenschapscentrum - algemeen	U	6202000	Bezoldigingen contractueel personeel	110.170	117.325	120.555	123.470	126.190	129.210	726.920
GBB_P&OG	0705-00	Gemeenschapscentrum - algemeen	U	6211000	Werkgeversbijdragen vast benoemd personeel	29.440	31.880	35.650	36.365	37.085	37.825	208.245
GBB_P&OG	0705-00	Gemeenschapscentrum - algemeen	U	6212000	Werkgeversbijdragen contractueel personeel	32.170	34.260	35.205	36.055	36.850	37.730	212.270
GBB_P&OG	0705-00	Gemeenschapscentrum - algemeen	U	6212001	Tweede pensioenpijler contractuelen - werkgeversbijdrage	355	375	385	395	405	415	2.330
GBB_P&OG	0705-00	Gemeenschapscentrum - algemeen	U	6230011	Tweede pensioenpijler contractuelen (premie)	3.935	4.190	4.305	4.410	4.505	4.615	25.960
GBB_P&OG	0705-00	Gemeenschapscentrum - algemeen	U	6230020	Maaltijdcheques	5.480	5.480	5.480	5.480	5.480	5.480	32.880
GBB_P&OG	0705-00	Gemeenschapscentrum - algemeen	U	6230070	Gemeenschappelijke sociale dienst	255	275	280	285	290	300	1.685
GBB_P&OG	0705-00	Gemeenschapscentrum - algemeen	O	7450010	Werknemersbijdrage maaltijdcheques	825	825	825	825	825	825	4.950

Actie	Beleids- item	Beleidsitem omschrijving	U/O	AR	Algemene rekening omschrijving	2020	2021	2022	2023	2024	2025	Totaal
GBB_P&OG	0705-01	Uitleendienst	U	6201000	Bezoldigingen - vastbenoemd personeel	43.400	44.240	45.110	46.000	46.890	47.810	273.450
GBB_P&OG	0705-01	Uitleendienst	U	6211000	Werkgeversbijdragen vast benoemd personeel	17.910	18.265	20.415	20.820	21.235	21.655	120.300
GBB_P&OG	0705-01	Uitleendienst	U	6230020	Maaltijdcheques	1.610	1.610	1.610	1.610	1.610	1.610	9.660
GBB_P&OG	0705-01	Uitleendienst	U	6230070	Gemeenschappelijke sociale dienst	60	65	65	65	70	70	395
GBB_P&OG	0705-01	Uitleendienst	O	7450010	Werknemersbijdrage maaltijdcheques	250	250	250	250	250	250	1.500
GBB_P&OG	0741-00	Sportpromotie en -evenementen - werking dienst	U	6152030	Administratiekosten	10	10	10	15	15	15	75
GBB_P&OG	0741-00	Sportpromotie en -evenementen - werking dienst	U	6201000	Bezoldigingen - vastbenoemd personeel	57.320	59.500	60.680	61.870	63.085	64.325	366.780
GBB_P&OG	0741-00	Sportpromotie en -evenementen - werking dienst	U	6202000	Bezoldigingen contractueel personeel	37.785	38.580	40.385	44.670	46.790	47.810	256.020
GBB_P&OG	0741-00	Sportpromotie en -evenementen - werking dienst	U	6211000	Werkgeversbijdragen vast benoemd personeel	23.800	24.700	27.620	28.170	28.725	29.300	162.315
GBB_P&OG	0741-00	Sportpromotie en -evenementen - werking dienst	U	6212000	Werkgeversbijdragen contractueel personeel	11.035	11.265	11.800	13.050	13.500	13.960	74.610
GBB_P&OG	0741-00	Sportpromotie en -evenementen - werking dienst	U	6212001	Tweede pensioenpijler contractuelen - werkgeversbijdrage	125	130	135	150	155	160	855
GBB_P&OG	0741-00	Sportpromotie en -evenementen - werking dienst	U	6230011	Tweede pensioenpijler contractuelen (premie)	1.400	1.430	1.500	1.660	1.705	1.775	9.470
GBB_P&OG	0741-00	Sportpromotie en -evenementen - werking dienst	U	6230020	Maaltijdcheques	3.220	3.220	3.220	3.220	3.220	3.220	19.320
GBB_P&OG	0741-00	Sportpromotie en -evenementen - werking dienst	U	6230070	Gemeenschappelijke sociale dienst	135	140	140	155	155	160	885
GBB_P&OG	0741-00	Sportpromotie en -evenementen - werking dienst	O	7450010	Werknemersbijdrage maaltijdcheques	500	500	500	500	500	500	3.000
GBB_P&OG	0751-00	Jeugd - werking dienst	U	6152030	Administratiekosten	20	20	25	25	30	30	150
GBB_P&OG	0751-00	Jeugd - werking dienst	U	6202000	Bezoldigingen contractueel personeel	106.550	111.965	117.490	123.585	127.275	132.110	718.975
GBB_P&OG	0751-00	Jeugd - werking dienst	U	6212000	Werkgeversbijdragen contractueel personeel	31.115	32.700	34.305	36.085	37.165	38.575	209.945
GBB_P&OG	0751-00	Jeugd - werking dienst	U	6212001	Tweede pensioenpijler contractuelen - werkgeversbijdrage	300	315	330	350	355	370	2.020
GBB_P&OG	0751-00	Jeugd - werking dienst	U	6230011	Tweede pensioenpijler contractuelen (premie)	3.345	3.515	3.690	3.880	4.000	4.150	22.580
GBB_P&OG	0751-00	Jeugd - werking dienst	U	6230020	Maaltijdcheques	4.830	4.830	4.830	4.830	4.830	4.830	28.980
GBB_P&OG	0751-00	Jeugd - werking dienst	U	6230070	Gemeenschappelijke sociale dienst	150	160	165	175	180	185	1.015
GBB_P&OG	0751-00	Jeugd - werking dienst	O	7450010	Werknemersbijdrage maaltijdcheques	750	750	750	750	750	750	4.500
GBB_P&OG	0800-00	Gewoon basisonderwijs	U	6207000	Bezoldigingen - onderwijzend personeel tlv het bestuur	17.420	17.420	17.420	17.420	17.420	17.420	104.520
GBB_P&OG	0800-00	Gewoon basisonderwijs	U	6230030	Vergoeding woon-werk verkeer	525	525	525	525	525	525	3.150
GBB_P&OG	0800-00	Gewoon basisonderwijs	U	6230070	Gemeenschappelijke sociale dienst	1.185	1.220	1.255	1.300	1.335	1.375	7.670
GBB_P&OG	0945-00	Kinderopvang	U	6152030	Administratiekosten	100	105	110	115	120	125	675
GBB_P&OG	0945-00	Kinderopvang	U	6201000	Bezoldigingen - vastbenoemd personeel	51.035	54.025	55.850	58.800	61.840	63.050	344.600
GBB_P&OG	0945-00	Kinderopvang	U	6202000	Bezoldigingen contractueel personeel	577.675	602.250	620.010	636.510	657.650	676.735	3.770.830
GBB_P&OG	0945-00	Kinderopvang	U	6211000	Werkgeversbijdragen vast benoemd personeel	21.165	22.390	25.400	26.755	28.150	28.710	152.570
GBB_P&OG	0945-00	Kinderopvang	U	6212000	Werkgeversbijdragen contractueel personeel	168.810	175.860	181.045	185.860	192.035	197.605	1.101.215
GBB_P&OG	0945-00	Kinderopvang	U	6212001	Tweede pensioenpijler contractuelen - werkgeversbijdrage	1.790	1.870	1.925	1.975	2.040	2.100	11.700
GBB_P&OG	0945-00	Kinderopvang	U	6230011	Tweede pensioenpijler contractuelen (premie)	19.990	20.840	21.450	22.025	22.755	23.415	130.475
GBB_P&OG	0945-00	Kinderopvang	U	6230020	Maaltijdcheques	27.860	27.860	27.860	27.860	27.860	27.860	167.160
GBB_P&OG	0945-00	Kinderopvang	U	6230070	Gemeenschappelijke sociale dienst	880	920	950	980	1.015	1.040	5.785
GBB_P&OG	0945-00	Kinderopvang	O	7405030	Specifieke werkingsubsidies - personeel - weerwerk-GESCO	145.000	145.000	145.000	145.000	145.000	145.000	870.000
GBB_P&OG	0945-00	Kinderopvang	O	7450010	Werknemersbijdrage maaltijdcheques	4.340	4.340	4.340	4.340	4.340	4.340	26.040
GBB_P&OG	0959-00	Overige verrichtingen betreffende ouderen	U	6152030	Administratiekosten	10	10	10	15	15	15	75
GBB_P&OG	0959-00	Overige verrichtingen betreffende ouderen	U	6201000	Bezoldigingen - vastbenoemd personeel	174.710	181.010	185.120	188.750	192.465	196.265	1.118.320

Actie	Beleids- item	Beleidsitem omschrijving	U/O	AR	Algemene rekening omschrijving	2020	2021	2022	2023	2024	2025	Totaal
GBB_P&OG	0959-00	Overige verrichtingen betreffende ouderen	U	6202000	Bezoldigingen contractueel personeel	51.390	54.200	56.110	58.620	60.645	62.430	343.395
GBB_P&OG	0959-00	Overige verrichtingen betreffende ouderen	U	6211000	Werkgeversbijdragen vast benoemd personeel	72.520	75.195	84.285	85.960	87.670	89.415	495.045
GBB_P&OG	0959-00	Overige verrichtingen betreffende ouderen	U	6212000	Werkgeversbijdragen contractueel personeel	15.005	15.825	16.385	17.120	17.710	18.230	100.275
GBB_P&OG	0959-00	Overige verrichtingen betreffende ouderen	U	6212001	Tweede pensioenpijler contractuelen - werkgeversbijdrage	130	135	140	145	150	160	860
GBB_P&OG	0959-00	Overige verrichtingen betreffende ouderen	U	6230011	Tweede pensioenpijler contractuelen (premie)	1.545	1.625	1.685	1.760	1.820	1.875	10.310
GBB_P&OG	0959-00	Overige verrichtingen betreffende ouderen	U	6230020	Maaltijdcheques	7.080	7.080	7.080	7.080	7.080	7.080	42.480
GBB_P&OG	0959-00	Overige verrichtingen betreffende ouderen	U	6230070	Gemeenschappelijke sociale dienst	325	340	345	355	360	370	2.095
GBB_P&OG	0959-00	Overige verrichtingen betreffende ouderen	O	7450010	Werknemersbijdrage maaltijdcheques	1.100	1.100	1.100	1.100	1.100	1.100	6.600
GBB_P&OG	0990-00	Begraafplaatsen	U	6152030	Administratiekosten	5	5	10	10	15	15	60
GBB_P&OG	0990-00	Begraafplaatsen	U	6201000	Bezoldigingen - vastbenoemd personeel	117.815	119.475	121.810	124.200	126.620	129.100	739.020
GBB_P&OG	0990-00	Begraafplaatsen	U	6202000	Bezoldigingen contractueel personeel	28.955	30.880	32.800	34.125	34.895	36.205	197.860
GBB_P&OG	0990-00	Begraafplaatsen	U	6211000	Werkgeversbijdragen vast benoemd personeel	48.320	49.275	55.100	56.175	57.300	58.430	324.600
GBB_P&OG	0990-00	Begraafplaatsen	U	6212000	Werkgeversbijdragen contractueel personeel	8.455	9.020	9.580	9.965	10.190	10.575	57.785
GBB_P&OG	0990-00	Begraafplaatsen	U	6212001	Tweede pensioenpijler contractuelen - werkgeversbijdrage	75	80	85	85	90	90	505
GBB_P&OG	0990-00	Begraafplaatsen	U	6230011	Tweede pensioenpijler contractuelen (premie)	870	930	985	1.025	1.050	1.090	5.950
GBB_P&OG	0990-00	Begraafplaatsen	U	6230020	Maaltijdcheques	6.120	6.120	6.120	6.120	6.120	6.120	36.720
GBB_P&OG	0990-00	Begraafplaatsen	U	6230070	Gemeenschappelijke sociale dienst	210	220	220	230	235	235	1.350
GBB_P&OG	0990-00	Begraafplaatsen	O	7450010	Werknemersbijdrage maaltijdcheques	950	950	950	950	950	950	5.700
GBB_P&OO	0010-00	Algemene overdrachten tussen de verschillende bestuurlijke niveaus	O	7402001	Regularisatiepremie ex-contingentgesco's	126.445	126.445	126.445	126.445	126.445	126.445	758.670
GBB_P&OO	0100-00	Politieke organen	U	6153010	Dienstverplaatsingen	100	100	100	100	100	100	600
GBB_P&OO	0100-00	Politieke organen	U	6200000	Bezoldigingen - uitvoerende mandatarissen	42.400	43.300	44.125	45.000	45.900	46.850	267.575
GBB_P&OO	0100-00	Politieke organen	U	6200100	Presentiegelden commissie- en raadsleden	20.000	20.000	20.000	20.000	20.000	20.000	120.000
GBB_P&OO	0100-00	Politieke organen	U	6240000	Pensioenen politiek personeel	22.000	22.500	22.900	23.350	23.830	24.350	138.930
GBB_P&OO	0100-00	Politieke organen	O	7440000	Andere operationele ontvangsten: Inhouding op pensioen	2.905	2.955	3.005	3.055	3.110	3.165	18.195
GBB_P&OO	0112-00	Dienst Personeel en Organisatie	U	6152020	Weddecentrale	16.000	16.250	16.500	16.750	17.000	17.250	99.750
GBB_P&OO	0119-10	Dienst van de Gebouwen	U	6152030	Administratiekosten	10	10	10	10	15	15	70
GBB_P&OO	0119-10	Dienst van de Gebouwen	U	6202000	Bezoldigingen contractueel personeel	38.750	39.650	40.425	41.205	42.025	42.850	244.905
GBB_P&OO	0119-10	Dienst van de Gebouwen	U	6212000	Werkgeversbijdragen contractueel personeel	11.315	11.575	11.805	12.030	12.270	12.510	71.505
GBB_P&OO	0119-10	Dienst van de Gebouwen	U	6212001	Tweede pensioenpijler contractuelen - werkgeversbijdrage	95	100	100	105	105	105	610
GBB_P&OO	0119-10	Dienst van de Gebouwen	U	6230011	Tweede pensioenpijler contractuelen (premie)	1.160	1.190	1.210	1.235	1.260	1.285	7.340
GBB_P&OO	0119-10	Dienst van de Gebouwen	U	6230020	Maaltijdcheques	1.610	1.610	1.610	1.610	1.610	1.610	9.660
GBB_P&OO	0119-10	Dienst van de Gebouwen	U	6230070	Gemeenschappelijke sociale dienst	55	55	60	60	60	60	350
GBB_P&OO	0119-10	Dienst van de Gebouwen	O	7450010	Werknemersbijdrage maaltijdcheques	250	250	250	250	250	250	1.500
GBB_P&OO	0119-90	Overige algemene diensten - niet verdeelde ontvangsten en uitgaven	U	6153010	Dienstverplaatsingen	5.000	5.000	5.000	5.000	5.000	5.000	30.000
GBB_P&OO	0119-90	Overige algemene diensten - niet verdeelde ontvangsten en uitgaven	U	6230010	Verzekeringen personeel	39.000	39.750	40.500	41.250	42.000	42.750	245.250

Actie	Beleids- item	Beleidsitem omschrijving	U/O	AR	Algemene rekening omschrijving	2020	2021	2022	2023	2024	2025	Totaal
GBB_P&OO	0119-90	Overige algemene diensten - niet verdeelde ontvangsten en uitgaven	U	6230030	Vergoeding woon-werk verkeer	6.000	6.000	6.000	6.000	6.000	6.000	36.000
GBB_P&OO	0119-90	Overige algemene diensten - niet verdeelde ontvangsten en uitgaven	U	6230040	Arbeidsgeneeskundige dienst	7.750	7.850	7.950	8.050	8.150	8.250	48.000
GBB_P&OO	0119-90	Overige algemene diensten - niet verdeelde ontvangsten en uitgaven	U	6230050	Vakbondspremie	2.500	2.500	2.500	2.500	2.500	2.500	15.000
GBB_P&OO	0119-90	Overige algemene diensten - niet verdeelde ontvangsten en uitgaven	U	6230090	Voordelen bovenop het loon	600	600	600	600	600	600	3.600
GBB_P&OO	0119-90	Overige algemene diensten - niet verdeelde ontvangsten en uitgaven	O	7405060	Werkgeversbijdragen wettelijke verzekeringen - Sociale Maribel	230.665	230.665	230.665	230.665	230.665	230.665	1.383.990
GBB_P&OO	0900-00	Sociale Dienst	U	6152030	Administratiekosten	20	20	25	25	25	30	145
GBB_P&OO	0900-00	Sociale Dienst	U	6201000	Bezoldigingen - vastbenoemd personeel	175.200	182.100	189.550	200.260	204.300	211.900	1.163.310
GBB_P&OO	0900-00	Sociale Dienst	U	6202000	Bezoldigingen contractueel personeel	97.800	101.150	106.950	111.250	115.215	118.900	651.265
GBB_P&OO	0900-00	Sociale Dienst	U	6211000	Werkgeversbijdragen vast benoemd personeel	73.500	76.000	87.200	92.000	94.000	97.500	520.200
GBB_P&OO	0900-00	Sociale Dienst	U	6212000	Werkgeversbijdragen contractueel personeel	28.555	29.535	31.230	32.485	33.645	34.715	190.165
GBB_P&OO	0900-00	Sociale Dienst	U	6212001	Tweede pensioenpijler contractuelen - werkgeversbijdrage	245	250	265	275	285	295	1.615
GBB_P&OO	0900-00	Sociale Dienst	U	6230011	Tweede pensioenpijler contractuelen (premie)	2.930	3.030	3.205	3.335	3.455	3.565	19.520
GBB_P&OO	0900-00	Sociale Dienst	U	6230020	Maaltijdcheques	12.880	12.880	12.880	12.880	12.880	12.880	77.280
GBB_P&OO	0900-00	Sociale Dienst	U	6230070	Gemeenschappelijke sociale dienst	380	395	415	435	450	465	2.540
GBB_P&OO	0900-00	Sociale Dienst	O	7450010	Werknemersbijdrage maaltijdcheques	2.000	2.000	2.000	2.000	2.000	2.000	12.000
GBB_P&OO	0904-00	Activering van tewerkstelling	U	6205000	Bezoldigingen art 60§7	92.000	93.840	95.750	97.650	99.600	101.575	580.415
GBB_P&OO	0904-00	Activering van tewerkstelling	U	6215000	Werkgeversbijdragen art 60§7	27.000	27.500	28.050	28.610	29.185	29.765	170.110
GBB_P&OO	0904-00	Activering van tewerkstelling	U	6230020	Maaltijdcheques	3.220	3.220	3.220	3.220	3.220	3.220	19.320
GBB_P&OO	0904-00	Activering van tewerkstelling	U	6230070	Gemeenschappelijke sociale dienst	140	140	145	150	150	155	880
GBB_P&OO	0904-00	Activering van tewerkstelling	O	7405006	Inspanningsvergoeding tijdelijke werkervaring (TWE)	12.000	12.000	12.000	12.000	12.000	12.000	72.000
GBB_P&OO	0904-00	Activering van tewerkstelling	O	7405007	Compensatievergoeding tijdelijke werkervaring (TWE)	9.360	9.360	9.360	9.360	9.360	9.360	56.160
GBB_P&OO	0904-00	Activering van tewerkstelling	O	7408043	Subsidie POD MI inzake sociale economie art 60§7	27.350	27.350	27.350	27.350	27.350	27.350	164.100
GBB_P&OO	0904-00	Activering van tewerkstelling	O	7408046	Subsidie POD MI art 60§7 > 25 jaar	36.412	36.412	36.412	36.412	36.412	36.412	218.472
GBB_P&OO	0904-00	Activering van tewerkstelling	O	7450010	Werknemersbijdrage maaltijdcheques	500	500	500	500	500	500	3.000
GBB_P&OO	0909-00	Sociaal Huis - niet-verdeelde ontvangsten en uitgaven	U	6152030	Administratiekosten	605	625	650	670	690	715	3.955
GBB_P&OO	0909-00	Sociaal Huis - niet-verdeelde ontvangsten en uitgaven	U	6201000	Bezoldigingen - vastbenoemd personeel	156.000	161.050	166.265	171.700	178.000	186.000	1.019.015
GBB_P&OO	0909-00	Sociaal Huis - niet-verdeelde ontvangsten en uitgaven	U	6202000	Bezoldigingen contractueel personeel	124.700	128.995	133.450	138.050	142.900	147.460	815.555
GBB_P&OO	0909-00	Sociaal Huis - niet-verdeelde ontvangsten en uitgaven	U	6211000	Werkgeversbijdragen vast benoemd personeel	63.150	66.300	75.600	82.000	89.000	94.000	470.050
GBB_P&OO	0909-00	Sociaal Huis - niet-verdeelde ontvangsten en uitgaven	U	6212000	Werkgeversbijdragen contractueel personeel	41.060	43.000	45.000	47.250	49.600	52.000	277.910
GBB_P&OO	0909-00	Sociaal Huis - niet-verdeelde ontvangsten en uitgaven	U	6212001	Tweede pensioenpijler contractuelen - werkgeversbijdrage	140	145	150	155	160	165	915
GBB_P&OO	0909-00	Sociaal Huis - niet-verdeelde ontvangsten en uitgaven	U	6230011	Tweede pensioenpijler contractuelen (premie)	1.650	1.705	1.765	1.845	1.905	1.970	10.840
GBB_P&OO	0909-00	Sociaal Huis - niet-verdeelde ontvangsten en uitgaven	U	6230020	Maaltijdcheques	9.660	9.660	9.660	9.660	9.660	9.660	57.960
GBB_P&OO	0909-00	Sociaal Huis - niet-verdeelde ontvangsten en uitgaven	U	6230070	Gemeenschappelijke sociale dienst	380	400	420	435	455	475	2.565
GBB_P&OO	0909-00	Sociaal Huis - niet-verdeelde ontvangsten en uitgaven	O	7450010	Werknemersbijdrage maaltijdcheques	1.510	1.510	1.510	1.510	1.510	1.510	9.060
GBB_P&OO	0946-00	Thuisbezorgde maaltijden	U	6152030	Administratiekosten	5	5	5	10	10	10	45
GBB_P&OO	0946-00	Thuisbezorgde maaltijden	U	6202000	Bezoldigingen contractueel personeel	14.200	14.900	15.825	16.900	17.400	17.950	97.175
GBB_P&OO	0946-00	Thuisbezorgde maaltijden	U	6212000	Werkgeversbijdragen contractueel personeel	4.175	4.380	4.655	4.980	5.120	5.280	28.590

Actie	Beleids- item	Beleidsitem omschrijving	U/O	AR	Algemene rekening omschrijving	2020	2021	2022	2023	2024	2025	Totaal
GBB_P&OO	0946-00	Thuisbezorgde maaltijden	U	6212001	Tweede pensioenpijler contractuelen - werkgeversbijdrage	40	40	40	45	45	45	255
GBB_P&OO	0946-00	Thuisbezorgde maaltijden	U	6230011	Tweede pensioenpijler contractuelen (premie)	425	450	475	510	520	540	2.920
GBB_P&OO	0946-00	Thuisbezorgde maaltijden	U	6230020	Maaltijdcheques	805	805	805	805	805	805	4.830
GBB_P&OO	0946-00	Thuisbezorgde maaltijden	U	6230070	Gemeenschappelijke sociale dienst	20	25	25	25	25	25	145
GBB_P&OO	0946-00	Thuisbezorgde maaltijden	O	7450010	Werknemersbijdrage maaltijdcheques	125	125	125	125	125	125	750
GBB_P&OO	0948-01	Reguliere poetsdienst	U	6152030	Administratiekosten	15	20	20	25	25	30	135
GBB_P&OO	0948-01	Reguliere poetsdienst	U	6202000	Bezoldigingen contractueel personeel	107.000	109.100	111.200	113.600	115.750	118.200	674.850
GBB_P&OO	0948-01	Reguliere poetsdienst	U	6212000	Werkgeversbijdragen contractueel personeel	31.245	31.850	32.470	33.170	33.800	34.515	197.050
GBB_P&OO	0948-01	Reguliere poetsdienst	U	6212001	Tweede pensioenpijler contractuelen - werkgeversbijdrage	270	275	280	285	290	295	1.695
GBB_P&OO	0948-01	Reguliere poetsdienst	U	6230011	Tweede pensioenpijler contractuelen (premie)	3.210	3.275	3.340	3.410	3.475	3.545	20.255
GBB_P&OO	0948-01	Reguliere poetsdienst	U	6230020	Maaltijdcheques	5.100	5.100	5.100	5.100	5.100	5.100	30.600
GBB_P&OO	0948-01	Reguliere poetsdienst	U	6230070	Gemeenschappelijke sociale dienst	150	155	155	160	165	165	950
GBB_P&OO	0948-01	Reguliere poetsdienst	O	7450010	Werknemersbijdrage maaltijdcheques	800	800	800	800	800	800	4.800
GBB_P&OO	0948-02	Poetsdienst via dienstencheques	U	6152030	Administratiekosten	65	70	74	80	85	90	464
GBB_P&OO	0948-02	Poetsdienst via dienstencheques	U	6202000	Bezoldigingen contractueel personeel	490.000	505.000	518.000	530.000	543.000	555.000	3.141.000
GBB_P&OO	0948-02	Poetsdienst via dienstencheques	U	6212000	Werkgeversbijdragen contractueel personeel	143.080	147.460	151.250	154.760	158.550	162.060	917.160
GBB_P&OO	0948-02	Poetsdienst via dienstencheques	U	6212001	Tweede pensioenpijler contractuelen - werkgeversbijdrage	1.225	1.265	1.295	1.325	1.360	1.390	7.860
GBB_P&OO	0948-02	Poetsdienst via dienstencheques	U	6230011	Tweede pensioenpijler contractuelen (premie)	14.700	15.150	15.540	15.900	16.290	16.650	94.230
GBB_P&OO	0948-02	Poetsdienst via dienstencheques	U	6230020	Maaltijdcheques	26.000	26.000	26.000	26.000	26.000	26.000	156.000
GBB_P&OO	0948-02	Poetsdienst via dienstencheques	U	6230070	Gemeenschappelijke sociale dienst	690	705	725	745	760	780	4.405
GBB_P&OO	0948-02	Poetsdienst via dienstencheques	O	7450010	Werknemersbijdrage maaltijdcheques	4.050	4.050	4.050	4.050	4.050	4.050	24.300
GBB_PATG	0050-00	Patrimonium zonder maatschappelijk doel	U	6103000	Onderhoud en herstel van onroerende goederen	2.000	2.000	2.000	2.000	2.000	2.000	12.000
GBB_PATG	0050-00	Patrimonium zonder maatschappelijk doel	U	6110000	Elektriciteit	13.000	13.250	13.500	13.750	14.000	14.250	81.750
GBB_PATG	0050-00	Patrimonium zonder maatschappelijk doel	U	6111000	Gas	2.750	2.800	2.850	2.900	2.950	3.000	17.250
GBB_PATG	0050-00	Patrimonium zonder maatschappelijk doel	U	6113000	Water	3.000	3.100	3.200	3.300	3.400	3.500	19.500
GBB_PATG	0050-00	Patrimonium zonder maatschappelijk doel	O	7001000	Opbrengsten uit verhuring	20.850	21.200	21.500	21.800	22.150	22.500	130.000
GBB_PATG	0119-90	Overige algemene diensten - niet verdeelde ontvangsten en uitgaven	U	6100000	Huur en huurlasten van onroerende goederen	12.000	12.240	12.485	12.735	0	0	49.460
GBB_PATG	0119-90	Overige algemene diensten - niet verdeelde ontvangsten en uitgaven	U	6103000	Onderhoud en herstel van onroerende goederen	20.000	20.000	20.000	20.000	20.000	20.000	120.000
GBB_PATG	0119-90	Overige algemene diensten - niet verdeelde ontvangsten en uitgaven	U	6103020	Huur installaties, inrichting en uitrusting	2.500	2.500	2.500	2.500	2.500	2.500	15.000
GBB_PATG	0119-90	Overige algemene diensten - niet verdeelde ontvangsten en uitgaven	U	6110000	Elektriciteit	17.000	17.500	18.000	18.500	19.000	19.500	109.500
GBB_PATG	0119-90	Overige algemene diensten - niet verdeelde ontvangsten en uitgaven	U	6111000	Gas	7.500	7.650	7.800	7.950	8.100	8.250	47.250
GBB_PATG	0119-90	Overige algemene diensten - niet verdeelde ontvangsten en uitgaven	U	6112000	Stookolie	10.000	10.000	10.000	10.000	10.000	10.000	60.000
GBB_PATG	0119-90	Overige algemene diensten - niet verdeelde ontvangsten en uitgaven	U	6113000	Water	2.200	2.300	2.400	2.500	2.600	2.700	14.700

Actie	Beleids- item	Beleidsitem omschrijving	U/O	AR	Algemene rekening omschrijving	2020	2021	2022	2023	2024	2025	Totaal
GBB_PATG	0119-90	Overige algemene diensten - niet verdeelde ontvangsten en uitgaven	U	6152000	Diverse erelonen, vergoedingen, dienstverleningen	5.000	5.000	5.000	5.000	5.000	5.000	30.000
GBB_PATG	0200-00	Dienst Gemeentelijke Infrastructuur - niet-verdeelde ontvangsten en uitgaven	U	6103000	Onderhoud en herstel van onroerende goederen	4.000	4.000	4.000	4.000	4.000	4.000	24.000
GBB_PATG	0200-00	Dienst Gemeentelijke Infrastructuur - niet-verdeelde ontvangsten en uitgaven	U	6110000	Elektriciteit	8.000	8.250	8.500	8.750	9.000	9.250	51.750
GBB_PATG	0200-00	Dienst Gemeentelijke Infrastructuur - niet-verdeelde ontvangsten en uitgaven	U	6113000	Water	100	100	100	100	100	100	600
GBB_PATG	0200-01	Wegen - technische dienst	U	6110000	Elektriciteit	6.000	6.200	6.400	6.600	6.800	7.000	39.000
GBB_PATG	0200-01	Wegen - technische dienst	U	6113000	Water	625	675	725	775	825	875	4.500
GBB_PATG	0309-00	Overig afvalbeheer (o.m. containerpark)	U	6103000	Onderhoud en herstel van onroerende goederen	3.000	3.000	3.000	3.000	3.000	3.000	18.000
GBB_PATG	0309-00	Overig afvalbeheer (o.m. containerpark)	U	6110000	Elektriciteit	5.000	5.200	5.400	5.600	5.800	6.000	33.000
GBB_PATG	0309-00	Overig afvalbeheer (o.m. containerpark)	U	6113000	Water	375	400	425	450	475	500	2.625
GBB_PATG	0400-00	Politie	U	6103000	Onderhoud en herstel van onroerende goederen	2.500	2.500	2.500	2.500	2.500	2.500	15.000
GBB_PATG	0400-00	Politie	U	6110000	Elektriciteit	21.000	21.500	22.000	22.500	23.000	23.500	133.500
GBB_PATG	0400-00	Politie	U	6111000	Gas	5.000	5.100	5.150	5.200	5.250	5.300	31.000
GBB_PATG	0400-00	Politie	U	6113000	Water	1.300	1.400	1.500	1.600	1.700	1.800	9.300
GBB_PATG	0400-00	Politie	O	7001000	Opbrengsten uit verhuring	9.225	9.325	9.425	9.525	9.625	9.725	56.850
GBB_PATG	0521-00	Toerisme	U	6100000	Huur en huurlasten van onroerende goederen	165	170	180	210	245	280	1.250
GBB_PATG	0521-00	Toerisme	U	6103000	Onderhoud en herstel van onroerende goederen	22.000	22.000	22.000	22.000	22.000	22.000	132.000
GBB_PATG	0521-00	Toerisme	U	6110000	Elektriciteit	12.000	12.500	13.000	13.500	14.000	14.500	79.500
GBB_PATG	0521-00	Toerisme	U	6111000	Gas	5.000	5.100	5.150	5.200	5.250	5.300	31.000
GBB_PATG	0521-00	Toerisme	U	6113000	Water	4.000	4.200	4.400	4.600	4.800	5.000	27.000
GBB_PATG	0521-00	Toerisme	O	7001000	Opbrengsten uit verhuring	3.925	3.975	4.025	4.075	4.125	4.175	24.300
GBB_PATG	0703-00	Bibliotheken	U	6103000	Onderhoud en herstel van onroerende goederen	3.000	3.000	3.000	3.000	3.000	3.000	18.000
GBB_PATG	0703-00	Bibliotheken	U	6110000	Elektriciteit	3.750	3.900	4.050	4.200	4.350	4.500	24.750
GBB_PATG	0703-00	Bibliotheken	U	6111000	Gas	300	325	350	375	400	425	2.175
GBB_PATG	0703-00	Bibliotheken	U	6113000	Water	1.000	1.050	1.100	1.150	1.200	1.250	6.750
GBB_PATG	0705-00	Gemeenschapscentrum - algemeen	U	6100000	Huur en huurlasten van onroerende goederen	1.335	1.360	1.390	1.420	1.445	1.475	8.425
GBB_PATG	0705-00	Gemeenschapscentrum - algemeen	U	6103000	Onderhoud en herstel van onroerende goederen	38.000	38.000	38.000	38.000	38.000	38.000	228.000
GBB_PATG	0705-00	Gemeenschapscentrum - algemeen	U	6110000	Elektriciteit	25.000	25.750	26.500	27.250	28.000	28.750	161.250
GBB_PATG	0705-00	Gemeenschapscentrum - algemeen	U	6111000	Gas	33.500	34.300	35.100	36.000	37.000	38.000	213.900
GBB_PATG	0705-00	Gemeenschapscentrum - algemeen	U	6112000	Stookolie	4.000	4.000	4.000	4.000	4.000	4.000	24.000
GBB_PATG	0705-00	Gemeenschapscentrum - algemeen	U	6113000	Water	9.500	9.800	10.100	10.400	10.700	11.000	61.500
GBB_PATG	0705-01	Uitleendienst	U	6100000	Huur en huurlasten van onroerende goederen	1.000	0	0	0	0	0	1.000
GBB_PATG	0705-01	Uitleendienst	U	6103000	Onderhoud en herstel van onroerende goederen	1.000	1.000	1.000	1.000	1.000	1.000	6.000
GBB_PATG	0710-00	Feesten en plechtigheden	U	6110000	Elektriciteit	4.500	4.650	4.800	4.950	5.100	5.250	29.250
GBB_PATG	0742-01	Sporthallen	U	6103000	Onderhoud en herstel van onroerende goederen	10.000	10.000	10.000	10.000	10.000	10.000	60.000
GBB_PATG	0742-01	Sporthallen	U	6110000	Elektriciteit	10.000	10.400	10.800	11.200	11.600	12.000	66.000
GBB_PATG	0742-01	Sporthallen	U	6111000	Gas	12.500	12.750	13.000	13.250	13.500	13.750	78.750
GBB_PATG	0742-01	Sporthallen	U	6113000	Water	3.500	3.750	4.000	4.250	4.500	4.700	24.700
GBB_PATG	0742-02	Sportterreinen en hun accommodatie	U	6100000	Huur en huurlasten van onroerende goederen	500	510	525	530	535	540	3.140

Actie	Beleids- item	Beleidsitem omschrijving	U/O	AR	Algemene rekening omschrijving	2020	2021	2022	2023	2024	2025	Totaal
GBB_PATG	0742-02	Sportterreinen en hun accommodatie	U	6103000	Onderhoud en herstel van onroerende goederen	15.000	15.000	15.000	15.000	15.000	15.000	90.000
GBB_PATG	0742-02	Sportterreinen en hun accommodatie	U	6110000	Elektriciteit	10.000	10.400	10.800	11.200	11.600	12.000	66.000
GBB_PATG	0742-02	Sportterreinen en hun accommodatie	U	6111000	Gas	1.100	1.150	1.200	1.250	1.300	1.350	7.350
GBB_PATG	0742-02	Sportterreinen en hun accommodatie	U	6112000	Stookolie	9.000	9.000	9.000	9.000	9.000	9.000	54.000
GBB_PATG	0742-02	Sportterreinen en hun accommodatie	U	6113000	Water	2.600	2.750	2.900	3.050	3.200	3.350	17.850
GBB_PATG	0752-00	Jeugd - Infrastructuur en faciliteiten t.b.v. kinderen en jongeren	U	6100000	Huur en huurlasten van onroerende goederen	2.000	2.000	2.000	2.000	2.000	2.000	12.000
GBB_PATG	0752-00	Jeugd - Infrastructuur en faciliteiten t.b.v. kinderen en jongeren	U	6103000	Onderhoud en herstel van onroerende goederen	15.000	15.000	15.000	15.000	15.000	15.000	90.000
GBB_PATG	0752-00	Jeugd - Infrastructuur en faciliteiten t.b.v. kinderen en jongeren	U	6110000	Elektriciteit	2.850	2.950	3.050	3.150	3.250	3.350	18.600
GBB_PATG	0752-00	Jeugd - Infrastructuur en faciliteiten t.b.v. kinderen en jongeren	U	6111000	Gas	1.750	1.800	1.850	1.900	1.950	2.000	11.250
GBB_PATG	0752-00	Jeugd - Infrastructuur en faciliteiten t.b.v. kinderen en jongeren	U	6113000	Water	1.300	1.400	1.500	1.600	1.700	1.800	9.300
GBB_PATG	0790-00	Erediensten	U	6103000	Onderhoud en herstel van onroerende goederen	3.000	3.000	3.000	3.000	3.000	3.000	18.000
GBB_PATG	0790-00	Erediensten	U	6110000	Elektriciteit	13.000	13.500	14.000	14.500	15.000	15.500	85.500
GBB_PATG	0790-00	Erediensten	U	6111000	Gas	20.500	21.000	21.500	22.000	22.500	23.000	130.500
GBB_PATG	0790-00	Erediensten	U	6113000	Water	300	300	300	300	300	300	1.800
GBB_PATG	0800-00	Gewoon basisonderwijs	U	6103000	Onderhoud en herstel van onroerende goederen	17.500	17.500	17.500	17.500	17.500	17.500	105.000
GBB_PATG	0800-00	Gewoon basisonderwijs	U	6110000	Elektriciteit	27.000	28.000	29.000	30.000	31.000	32.000	177.000
GBB_PATG	0800-00	Gewoon basisonderwijs	U	6111000	Gas	4.400	4.500	4.600	4.750	4.850	4.950	28.050
GBB_PATG	0800-00	Gewoon basisonderwijs	U	6113000	Water	5.500	5.800	6.100	6.400	6.700	7.000	37.500
GBB_PATG	0820-00	Deeltijds kunstonderwijs	U	6103000	Onderhoud en herstel van onroerende goederen	2.500	2.500	2.500	2.500	2.500	2.500	15.000
GBB_PATG	0820-00	Deeltijds kunstonderwijs	U	6110000	Elektriciteit	5.000	5.200	5.400	5.600	5.800	6.000	33.000
GBB_PATG	0820-00	Deeltijds kunstonderwijs	U	6111000	Gas	8.100	8.300	8.500	8.700	8.900	9.100	51.600
GBB_PATG	0820-00	Deeltijds kunstonderwijs	U	6113000	Water	1.300	1.400	1.500	1.600	1.700	1.800	9.300
GBB_PATG	0945-00	Kinderopvang	U	6103000	Onderhoud en herstel van onroerende goederen	5.000	5.000	5.000	5.000	5.000	5.000	30.000
GBB_PATG	0945-00	Kinderopvang	U	6110000	Elektriciteit	1.500	1.600	1.700	1.800	1.900	2.000	10.500
GBB_PATG	0945-00	Kinderopvang	U	6111000	Gas	6.300	6.450	6.600	6.750	6.900	7.050	40.050
GBB_PATG	0945-00	Kinderopvang	U	6113000	Water	300	325	350	375	400	425	2.175
GBB_PATG	0950-00	Ouderenwoningen	U	6103000	Onderhoud en herstel van onroerende goederen	5.000	5.000	5.000	5.000	5.000	5.000	30.000
GBB_PATG	0950-00	Ouderenwoningen	U	6112000	Stookolie	1.000	1.000	1.000	1.000	1.000	1.000	6.000
GBB_PATG	0950-00	Ouderenwoningen	O	7001000	Opbrengsten uit verhuring	43.500	44.000	44.500	45.000	45.500	46.000	268.500
GBB_PATG	0990-00	Begraafplaatsen	U	6103000	Onderhoud en herstel van onroerende goederen	1.500	1.500	1.500	1.500	1.500	1.500	9.000
GBB_PATG	0990-00	Begraafplaatsen	U	6110000	Elektriciteit	50	575	600	625	630	655	3.635
GBB_PATG	0990-00	Begraafplaatsen	U	6113000	Water	1.600	1.700	1.800	1.900	2.000	2.100	11.100
GBB_PATO	0050-00	Patrimonium zonder maatschappelijk doel	U	6400010	Onroerende voorheffing	500	520	540	560	580	600	3.300
GBB_PATO	0050-00	Patrimonium zonder maatschappelijk doel	O	7001000	Opbrengsten uit verhuring	2.600	2.600	2.600	2.600	2.600	2.600	15.600
GBB_PATO	0119-10	Dienst van de Gebouwen	U	6112001	Brandstof voertuigen	400	400	400	400	400	400	2.400
GBB_PATO	0119-10	Dienst van de Gebouwen	U	6141000	Overige leveringen, benodigdheden	1.000	1.000	1.000	1.000	1.000	1.000	6.000
GBB_PATO	0903-01	LOI Complex Lieven Bauwensstraat	U	6103000	Onderhoud en herstel van onroerende goederen	3.500	3.500	3.500	3.500	3.500	3.500	21.000

Actie	Beleids- item	Beleidsitem omschrijving	U/O	AR	Algemene rekening omschrijving	2020	2021	2022	2023	2024	2025	Totaal
GBB_PATO	0903-01	LOI Complex Lieven Bauwensstraat	U	6110000	Elektriciteit	15.000	15.500	16.000	16.500	17.000	17.500	97.500
GBB_PATO	0903-01	LOI Complex Lieven Bauwensstraat	U	6111000	Gas	2.250	2.350	2.450	2.550	2.650	2.750	15.000
GBB_PATO	0903-01	LOI Complex Lieven Bauwensstraat	U	6113000	Water	3.250	3.400	3.550	3.700	3.850	4.000	21.750
GBB_PATO	0903-01	LOI Complex Lieven Bauwensstraat	U	6120001	Brandverzekering	710	730	750	770	790	810	4.560
GBB_PATO	0903-01	LOI Complex Lieven Bauwensstraat	U	6140200	Aankoop, onderhoud en herstel gereedschappen,materieel, machines installaties	1.000	1.000	1.000	1.000	1.000	1.000	6.000
GBB_PATO	0903-02	LOI Klijtberg	U	6103000	Onderhoud en herstel van onroerende goederen	1.000	1.000	1.000	1.000	1.000	1.000	6.000
GBB_PATO	0903-02	LOI Klijtberg	U	6110000	Elektriciteit	1.000	1.050	1.100	1.150	1.200	1.250	6.750
GBB_PATO	0903-02	LOI Klijtberg	U	6111000	Gas	1.975	2.025	2.075	2.125	2.175	2.225	12.600
GBB_PATO	0903-02	LOI Klijtberg	U	6113000	Water	1.280	1.290	1.300	1.310	1.320	1.330	7.830
GBB_PATO	0903-02	LOI Klijtberg	U	6120001	Brandverzekering	500	530	560	590	620	650	3.450
GBB_PATO	0903-02	LOI Klijtberg	U	6140200	Aankoop, onderhoud en herstel gereedschappen,materieel, machines installaties	500	500	500	500	500	500	3.000
GBB_PATO	0909-00	Sociaal Huis - niet-verdeelde ontvangsten en uitgaven	U	6103000	Onderhoud en herstel van onroerende goederen	2.000	2.000	2.000	2.000	2.000	2.000	12.000
GBB_PATO	0909-00	Sociaal Huis - niet-verdeelde ontvangsten en uitgaven	U	6110000	Elektriciteit	10.500	11.000	11.500	12.000	12.000	12.000	69.000
GBB_PATO	0909-00	Sociaal Huis - niet-verdeelde ontvangsten en uitgaven	U	6111000	Gas	7.750	8.500	9.250	10.000	10.750	11.500	57.750
GBB_PATO	0909-00	Sociaal Huis - niet-verdeelde ontvangsten en uitgaven	U	6113000	Water	450	480	510	540	570	600	3.150
GBB_PATO	0909-00	Sociaal Huis - niet-verdeelde ontvangsten en uitgaven	U	6120001	Brandverzekering	1.120	1.150	1.180	1.210	1.240	1.270	7.170
GBB_PATO	0909-00	Sociaal Huis - niet-verdeelde ontvangsten en uitgaven	U	6140200	Aankoop, onderhoud en herstel gereedschappen,materieel, machines installaties	1.500	1.500	1.500	1.500	1.500	1.500	9.000
GBB_PATO	0930-00	Sociale huisvesting	U	6100000	Huur en huurlasten van onroerende goederen	6.800	6.900	7.000	7.125	7.250	7.250	42.325
GBB_PATO	0930-00	Sociale huisvesting	U	6103000	Onderhoud en herstel van onroerende goederen	1.000	1.000	1.000	1.000	1.000	1.000	6.000
GBB_PATO	0930-00	Sociale huisvesting	U	6110000	Elektriciteit	2.300	2.375	2.450	2.525	2.600	2.675	14.925
GBB_PATO	0930-00	Sociale huisvesting	U	6113000	Water	1.100	1.100	1.100	1.100	1.100	1.100	6.600
GBB_PATO	0930-00	Sociale huisvesting	U	6140200	Aankoop, onderhoud en herstel gereedschappen,materieel, machines installaties	250	250	250	250	250	250	1.500
GBB_PATO	0930-00	Sociale huisvesting	O	7001000	Opbrengsten uit verhuring	23.000	23.000	23.000	23.000	23.000	23.000	138.000
GBB_PATO	0950-00	Ouderenwoningen	U	6103000	Onderhoud en herstel van onroerende goederen	3.500	3.500	3.500	3.500	3.500	3.500	21.000
GBB_PATO	0950-00	Ouderenwoningen	U	6120001	Brandverzekering	625	655	685	715	745	775	4.200
GBB_PATO	0950-00	Ouderenwoningen	U	6140200	Aankoop, onderhoud en herstel gereedschappen,materieel, machines installaties	1.000	1.000	1.000	1.000	1.000	1.000	6.000
GBB_PATO	0950-00	Ouderenwoningen	U	6400010	Onroerende voorheffing	2.200	2.250	2.300	2.350	2.400	2.450	13.950
GBB_PATO	0950-00	Ouderenwoningen	O	7001000	Opbrengsten uit verhuring	23.550	23.700	23.850	24.000	24.150	24.300	143.550
GBB_PATO	0952-00	Assistentiewoningen	U	6103000	Onderhoud en herstel van onroerende goederen	12.000	12.000	12.000	12.000	12.000	12.000	72.000
GBB_PATO	0952-00	Assistentiewoningen	U	6110000	Elektriciteit	4.100	4.250	4.400	4.550	4.700	4.850	26.850
GBB_PATO	0952-00	Assistentiewoningen	U	6112000	Stookolie	13.000	13.000	13.000	13.000	13.000	13.000	78.000
GBB_PATO	0952-00	Assistentiewoningen	U	6113000	Water	10.500	11.000	11.500	12.000	12.500	13.000	70.500
GBB_PATO	0952-00	Assistentiewoningen	U	6120001	Brandverzekering	1.010	1.060	1.110	1.160	1.210	1.260	6.810
GBB_PATO	0952-00	Assistentiewoningen	U	6140200	Aankoop, onderhoud en herstel gereedschappen,materieel, machines installaties	3.000	3.000	3.000	3.000	3.000	3.000	18.000
GBB_PATO	0952-00	Assistentiewoningen	O	7001000	Opbrengsten uit verhuring	101.000	101.500	102.000	102.500	103.000	103.500	613.500
GBB_PATO	0952-00	Assistentiewoningen	O	7030000	Opbrengst forfait, water, mazout en wasgeld	18.300	18.500	18.700	18.900	19.100	19.300	112.800
GBB_RP	0600-00	Ruimtelijke planning	U	6150010	Drukkerwerk	1.100	1.100	1.100	1.100	1.100	1.100	6.600

Actie	Beleids- item	Beleidsitem omschrijving	U/O	AR	Algemene rekening omschrijving	2020	2021	2022	2023	2024	2025	Totaal
GBB_RP	0600-00	Ruimtelijke planning	U	6490050	Werkingsubsidies - andere overheden	71.210	72.050	72.880	73.750	74.625	75.550	440.065
GBB_RP	0600-00	Ruimtelijke planning	O	7000070	Opbrengsten ruimtelijke planning	73.000	73.000	73.000	73.000	73.000	73.000	438.000
GBB_SCHLDG	0040-00	Transacties ivm de openbare schuld	U	6500010	Rente, commissies en kosten verbonden aan schulden	402.793	320.924	286.947	258.015	230.558	199.470	1.698.707
GBB_SCHLDO	0040-00	Transacties ivm de openbare schuld	U	6500010	Rente, commissies en kosten verbonden aan schulden	14.165	9.645	8.395	7.152	6.110	5.360	50.827
GBB_SH	0010-00	Algemene overdrachten tussen de verschillende bestuurlijke niveaus	O	7400000	Gemeentefonds - basisdotatie	253.990	262.893	272.107	281.644	291.514	301.734	1.663.882
GBB_SH	0030-00	Financiële aangelegenheden	U	6420000	Minderwaarde op realisatie van operationele vorderingen	2.500	2.500	2.500	2.500	2.500	2.500	15.000
GBB_SH	0030-00	Financiële aangelegenheden	U	6590000	Diverse financiële kosten	750	750	750	750	750	750	4.500
GBB_SH	0119-90	Overige algemene diensten - niet verdeelde ontvangsten en uitgaven	U	6120000	Overige verzekeringen	8.000	8.500	9.000	9.500	10.000	10.500	55.500
GBB_SH	0119-90	Overige algemene diensten - niet verdeelde ontvangsten en uitgaven	U	6150030	Documentatie en abonnementen	2.250	2.250	2.250	2.250	2.250	2.250	13.500
GBB_SH	0119-90	Overige algemene diensten - niet verdeelde ontvangsten en uitgaven	U	6150040	Lidmaatschapsbijdragen	5.675	5.825	5.975	6.125	6.275	6.425	36.300
GBB_SH	0119-90	Overige algemene diensten - niet verdeelde ontvangsten en uitgaven	U	6150050	Communicatiekosten - telefoon, internet, ...	10.250	10.250	10.250	10.250	10.250	10.250	61.500
GBB_SH	0119-90	Overige algemene diensten - niet verdeelde ontvangsten en uitgaven	U	6152000	Diverse erelonen, vergoedingen, dienstverleningen	300	300	300	300	300	300	1.800
GBB_SH	0119-90	Overige algemene diensten - niet verdeelde ontvangsten en uitgaven	U	6152060	Erelonen advocaat	750	750	750	750	750	750	4.500
GBB_SH	0119-90	Overige algemene diensten - niet verdeelde ontvangsten en uitgaven	U	6159001	Kosten interne vergaderingen	3.000	3.000	3.000	3.000	3.000	3.000	18.000
GBB_SH	0710-00	Feesten en plechtigheden	U	6159000	Receptie- en representatiekost	2.000	2.000	2.000	2.000	2.000	2.000	12.000
GBB_SH	0900-00	Sociale Dienst	U	6141000	Overige leveringen, benodigdheden	1.500	1.500	1.500	1.500	1.500	1.500	9.000
GBB_SH	0900-00	Sociale Dienst	U	6152000	Diverse erelonen, vergoedingen, dienstverleningen	1.000	1.000	1.000	1.000	1.000	1.000	6.000
GBB_SH	0900-00	Sociale Dienst	U	6430000	Betaling van werkingskosten ingevolge een conventie	26.500	26.500	26.500	26.500	26.500	26.500	159.000
GBB_SH	0900-00	Sociale Dienst	U	6480011	Leefloon basisregeling 55%	140.000	140.000	140.000	140.000	140.000	140.000	840.000
GBB_SH	0900-00	Sociale Dienst	U	6480022	Leefloon begunstigen ingeschreven in het vreemdelingenregister	80.000	80.000	80.000	80.000	80.000	80.000	480.000
GBB_SH	0900-00	Sociale Dienst	U	6480024	Toekenning installatiepremies (100 %)	8.000	8.000	8.000	8.000	8.000	8.000	48.000
GBB_SH	0900-00	Sociale Dienst	U	6481000	Steun in speciën	10.000	10.000	10.000	10.000	10.000	10.000	60.000
GBB_SH	0900-00	Sociale Dienst	U	6481001	Energietoelage	3.000	1.800	1.800	1.800	1.800	1.800	12.000
GBB_SH	0900-00	Sociale Dienst	U	6481002	Verwarmingstoelage	3.500	2.500	2.500	2.500	2.500	2.500	16.000
GBB_SH	0900-00	Sociale Dienst	U	6481003	Huurtoelage	1.800	3.000	3.000	3.000	3.000	3.000	16.800
GBB_SH	0900-00	Sociale Dienst	U	6481004	Kindertoelage	7.500	7.500	7.500	7.500	7.500	7.500	45.000
GBB_SH	0900-00	Sociale Dienst	U	6481006	Stookoliepremie hoger overheid	50.000	50.000	50.000	50.000	50.000	50.000	300.000
GBB_SH	0900-00	Sociale Dienst	U	6481007	Toelage poetshulp	250	250	250	250	250	250	1.500
GBB_SH	0900-00	Sociale Dienst	U	6481010	Toelage karweihielp	100	100	100	100	100	100	600
GBB_SH	0900-00	Sociale Dienst	U	6482001	Steun in natura	9.000	7.500	9.000	7.500	9.000	7.500	49.500
GBB_SH	0900-00	Sociale Dienst	U	6482002	Betaling bijdragen ziekte en invaliditeit	500	500	500	500	500	500	3.000
GBB_SH	0900-00	Sociale Dienst	U	6482011	Tussenkomst in de verblijfskosten van bejaardentehuizen	20.000	20.000	20.000	20.000	20.000	20.000	120.000
GBB_SH	0900-00	Sociale Dienst	U	6482022	Bijdrage in de huurlasten	12.500	12.500	12.500	12.500	12.500	12.500	75.000
GBB_SH	0900-00	Sociale Dienst	U	6482023	Bijdrage voor kosten van medische verzorging	200	200	200	200	200	200	1.200
GBB_SH	0900-00	Sociale Dienst	U	6482024	Bijdrage voor kosten van paramedische verzorging	200	200	200	200	200	200	1.200

Actie	Beleids- item	Beleidsitem omschrijving	U/O	AR	Algemene rekening omschrijving	2020	2021	2022	2023	2024	2025	Totaal
GBB_SH	0900-00	Sociale Dienst	U	6482025	Bijdrage voor farmaceutische kosten	500	500	500	500	500	500	3.000
GBB_SH	0900-00	Sociale Dienst	U	6482026	Bijdrage voor begrafeniskosten	2.250	2.250	2.250	2.250	2.250	2.250	13.500
GBB_SH	0900-00	Sociale Dienst	U	6482028	Kosten socio-culturele integratie	8.000	8.000	8.000	8.000	8.000	8.000	48.000
GBB_SH	0900-00	Sociale Dienst	O	7000008	Opbrengst prestaties sociale dienst (CSR)	6.000	6.000	6.000	6.000	6.000	6.000	36.000
GBB_SH	0900-00	Sociale Dienst	O	7406002	Sociaal energiefonds gas en elektriciteit	52.350	52.350	52.350	52.350	52.350	52.350	314.100
GBB_SH	0900-00	Sociale Dienst	O	7406003	Vergoeding oplaadterminals	3.000	3.000	3.000	3.000	3.000	3.000	18.000
GBB_SH	0900-00	Sociale Dienst	O	7406004	Vergoeding beheerskosten toegekende stookoliepremies	2.750	2.750	2.750	2.750	2.750	2.750	16.500
GBB_SH	0900-00	Sociale Dienst	O	7406006	Terugbetaling staat stookoliepremies	50.000	50.000	50.000	50.000	50.000	50.000	300.000
GBB_SH	0900-00	Sociale Dienst	O	7406028	Toelage staat kost socio-culturele participatiepremie	5.500	5.500	5.500	5.500	5.500	5.500	33.000
GBB_SH	0900-00	Sociale Dienst	O	7408011	Subsidie leefloon basisregeling 55%	77.000	77.000	77.000	77.000	77.000	77.000	462.000
GBB_SH	0900-00	Sociale Dienst	O	7408012	Subsidie begeleiding - kosten en activering GPMI - 10%	10.000	10.000	10.000	10.000	10.000	10.000	60.000
GBB_SH	0900-00	Sociale Dienst	O	7408014	Tussenkost personeelskost leefloondossiers	11.000	11.000	11.000	11.000	11.000	11.000	66.000
GBB_SH	0900-00	Sociale Dienst	O	7408022	Subsidie leefloon begunstigden ingeschreven in het vreemdelingenregister	80.000	80.000	80.000	80.000	80.000	80.000	480.000
GBB_SH	0900-00	Sociale Dienst	O	7408024	Subsidie staat toekenning installatiepremie	8.000	8.000	8.000	8.000	8.000	8.000	48.000
GBB_SH	0900-00	Sociale Dienst	O	7408028	Subsidie begeleiding en activering GPMI student - 10%	1.125	1.125	1.125	1.125	1.125	1.125	6.750
GBB_SH	0900-00	Sociale Dienst	O	7481000	Recuperatie steun in speciën	8.000	8.000	8.000	8.000	8.000	8.000	48.000
GBB_SH	0900-00	Sociale Dienst	O	7482001	Recuperatie steun in natura	3.000	3.000	3.000	3.000	3.000	3.000	18.000
GBB_SH	0900-00	Sociale Dienst	O	7482011	recuperatie tussenkost rusthuiskosten	2.500	2.500	2.500	2.500	2.500	2.500	15.000
GBB_SH	0900-00	Sociale Dienst	O	7482022	Recuperatie van bijdrage in de huurlasten	12.500	12.500	12.500	12.500	12.500	12.500	75.000
GBB_SH	0902-00	Integratie van personen met een vreemde herkomst	U	6482044	Steun buitenlandse behoeftigen, geen recht op leefloon	30.000	30.000	30.000	30.000	30.000	30.000	180.000
GBB_SH	0902-00	Integratie van personen met een vreemde herkomst	O	7409044	Subsidie POD MI steun buitenlandse behoeftigen, geen recht op leefloon	30.000	30.000	30.000	30.000	30.000	30.000	180.000
GBB_SH	0903-01	LOI Complex Lieven Bauwensstraat	U	6141000	Overige leveringen, benodigdheden	7.500	7.500	7.500	7.500	7.500	7.500	45.000
GBB_SH	0903-01	LOI Complex Lieven Bauwensstraat	U	6152000	Diverse erelonen, vergoedingen, dienstverleningen	1.000	1.000	1.000	1.000	1.000	1.000	6.000
GBB_SH	0903-01	LOI Complex Lieven Bauwensstraat	U	6152090	Vrijwilligerswerk	2.500	2.500	2.500	2.500	2.500	2.500	15.000
GBB_SH	0903-01	LOI Complex Lieven Bauwensstraat	U	6482046	Steun medische kosten politieke vluchtelingen	1.500	1.500	1.500	1.500	1.500	1.500	9.000
GBB_SH	0903-01	LOI Complex Lieven Bauwensstraat	U	6482048	Leefgeld materiële opvang politieke vluchtelingen	30.000	30.000	30.000	30.000	30.000	30.000	180.000
GBB_SH	0903-01	LOI Complex Lieven Bauwensstraat	O	7409046	Subsidie POD MI steun medische kosten politieke vluchtelingen	1.500	1.500	1.500	1.500	1.500	1.500	9.000
GBB_SH	0903-01	LOI Complex Lieven Bauwensstraat	O	7409048	Subsidie Fedasil materiële opvang politieke vluchtelingen	120.000	120.000	120.000	120.000	120.000	120.000	720.000
GBB_SH	0903-02	LOI Klijtberg	U	6141000	Overige leveringen, benodigdheden	1.500	1.500	1.500	1.500	1.500	1.500	9.000
GBB_SH	0903-02	LOI Klijtberg	U	6152000	Diverse erelonen, vergoedingen, dienstverleningen	500	500	500	500	500	500	3.000
GBB_SH	0903-02	LOI Klijtberg	U	6482046	Steun medische kosten politieke vluchtelingen	1.500	1.500	1.500	1.500	1.500	1.500	9.000
GBB_SH	0903-02	LOI Klijtberg	U	6482048	Leefgeld materiële opvang politieke vluchtelingen	15.000	15.000	15.000	15.000	15.000	15.000	90.000
GBB_SH	0903-02	LOI Klijtberg	O	7409046	Subsidie POD MI steun medische kosten politieke vluchtelingen	1.500	1.500	1.500	1.500	1.500	1.500	9.000
GBB_SH	0903-02	LOI Klijtberg	O	7409048	Subsidie Fedasil materiële opvang politieke vluchtelingen	52.000	52.000	52.000	52.000	52.000	52.000	312.000
GBB_SH	0904-00	Activering van tewerkstelling	U	6141000	Overige leveringen, benodigdheden	1.500	1.500	1.500	1.500	1.500	1.500	9.000
GBB_SH	0904-00	Activering van tewerkstelling	U	6481009	Vergoeding voortraject tewerkstelling	750	750	750	750	750	750	4.500
GBB_SH	0904-00	Activering van tewerkstelling	O	7000010	Opbrengsten wijkwerkcheques	10.000	10.000	10.000	10.000	10.000	10.000	60.000
GBB_SH	0905-00	Dienst voor juridische informatie en advies	U	6430000	Betaling van werkingskosten ingevolge een conventie	19.000	19.000	19.500	19.500	20.000	20.000	117.000

Actie	Beleids- item	Beleidsitem omschrijving	U/O	AR	Algemene rekening omschrijving	2020	2021	2022	2023	2024	2025	Totaal
GBB_SH	0909-00	Sociaal Huis - niet-verdeelde ontvangsten en uitgaven	U	6112001	Brandstof voertuigen	500	500	500	500	500	500	3.000
GBB_SH	0909-00	Sociaal Huis - niet-verdeelde ontvangsten en uitgaven	U	6140000	Overige diensten - prestaties van derden	1.500	500	500	500	500	500	4.000
GBB_SH	0909-00	Sociaal Huis - niet-verdeelde ontvangsten en uitgaven	U	6140400	Nazicht, onderhoud en controle rollend materieel	250	250	250	250	250	250	1.500
GBB_SH	0909-00	Sociaal Huis - niet-verdeelde ontvangsten en uitgaven	U	6141000	Overige leveringen, benodigdheden	2.800	2.800	2.800	2.800	2.800	2.800	16.800
GBB_SH	0909-00	Sociaal Huis - niet-verdeelde ontvangsten en uitgaven	U	6400000	Diverse belastingen	135	145	155	165	165	175	940
GBB_SH	0909-00	Sociaal Huis - niet-verdeelde ontvangsten en uitgaven	U	6490010	Werkingsubsidies - huishoudens	22.500	22.500	22.500	25.000	25.000	25.000	142.500
GBB_SH	0909-00	Sociaal Huis - niet-verdeelde ontvangsten en uitgaven	U	6490020	Werkingsubsidies - verenigingen	0	0	2.500	3.750	5.000	5.000	16.250
GBB_SH	0909-00	Sociaal Huis - niet-verdeelde ontvangsten en uitgaven	O	7450000	Diverse operationele opbrengsten - gerecupereerde kosten	2.500	2.500	2.500	2.500	2.500	2.500	15.000
GBB_SH	0930-00	Sociale huisvesting	U	6141000	Overige leveringen, benodigdheden	2.000	1.000	1.000	1.000	1.000	1.000	7.000
GBB_SH	0930-00	Sociale huisvesting	U	6430000	Betaling van werkingskosten ingevolge een conventie	11.520	13.056	13.824	14.709	14.709	14.709	82.527
GBB_SH	0943-00	Gezins hulp	U	6490020	Werkingsubsidies - verenigingen	16.000	16.000	16.000	16.000	16.000	16.000	96.000
GBB_SH	0943-00	Gezins hulp	U	6490040	Werkingsubsidies - adviesorganen	10.000	10.000	10.000	10.000	10.000	10.000	60.000
GBB_SH	0943-01	Kledijwinkel	U	6141000	Overige leveringen, benodigdheden	100	100	100	100	100	100	600
GBB_SH	0943-01	Kledijwinkel	U	6152090	Vrijwilligerswerk	1.750	1.750	1.750	1.750	1.750	1.750	10.500
GBB_SH	0943-01	Kledijwinkel	O	7000006	Opbrengsten kledijwinkel	1.000	1.000	1.000	1.000	1.000	1.000	6.000
GBB_SH	0946-00	Thuisbezorgde maaltijden	U	6000000	Aankoop van thuisbezorgde maaltijden	62.000	62.750	63.500	64.250	65.000	65.750	383.250
GBB_SH	0946-00	Thuisbezorgde maaltijden	U	6112001	Brandstof voertuigen	2.000	2.000	2.000	2.000	2.000	2.000	12.000
GBB_SH	0946-00	Thuisbezorgde maaltijden	U	6140400	Nazicht, onderhoud en controle rollend materieel	800	800	800	800	800	800	4.800
GBB_SH	0946-00	Thuisbezorgde maaltijden	U	6141000	Overige leveringen, benodigdheden	100	100	100	100	100	100	600
GBB_SH	0946-00	Thuisbezorgde maaltijden	U	6400000	Diverse belastingen	135	145	155	165	165	175	940
GBB_SH	0946-00	Thuisbezorgde maaltijden	O	7000001	Opbrengsten thuisbezorgde maaltijden	68.000	68.000	68.000	68.000	68.000	68.000	408.000
GBB_SH	0947-00	Klusjesdienst	U	6430000	Betaling van werkingskosten ingevolge een conventie	15.000	15.000	15.000	15.000	15.000	15.000	90.000
GBB_SH	0948-01	Reguliere poetsdienst	O	7000002	Opbrengsten reguliere poetsdienst	30.000	30.000	30.000	30.000	30.000	30.000	180.000
GBB_SH	0948-02	Poetsdienst via dienstencheques	O	7000004	Opbrengsten poetshulp via dienstencheques - aandeel cliënt	201.000	201.000	201.000	201.000	201.000	201.000	1.206.000
GBB_SH	0948-02	Poetsdienst via dienstencheques	O	7000005	Opbrengsten poetsluip via dienstencheques - aandeel federale overheid	310.000	310.000	310.000	310.000	310.000	310.000	1.860.000
GBB_SH	0952-00	Assistentiewoningen	U	6150050	Communicatiekosten - telefoon, internet, ...	400	400	400	400	400	400	2.400
GBB_SH	0952-00	Assistentiewoningen	U	6152000	Diverse erelonen, vergoedingen, dienstverleningen	7.100	7.100	7.100	7.100	7.100	7.100	42.600
GBB_SH	0959-00	Overige verrichtingen betreffende ouderen	U	6141000	Overige leveringen, benodigdheden	1.500	1.500	1.500	1.500	1.500	1.500	9.000
GBB_SH	0959-00	Overige verrichtingen betreffende ouderen	U	6490040	Werkingsubsidies - adviesorganen	29.500	29.500	29.500	29.500	29.500	29.500	177.000
GBB_SH	0959-00	Overige verrichtingen betreffende ouderen	O	7000011	Verkopen UIT-Pas	250	250	250	250	250	250	1.500
GBB_SH	0959-01	ANNAH	U	6141000	Overige leveringen, benodigdheden	1.250	1.250	1.250	1.250	1.250	1.250	7.500
GBB_SH	0959-01	ANNAH	U	6150010	Drukwerk	1.500	1.500	1.500	1.500	1.500	1.500	9.000
GBB_SH	0959-01	ANNAH	U	6152090	Vrijwilligerswerk	36.000	36.000	36.000	36.000	36.000	36.000	216.000
GBB_SH	0959-01	ANNAH	O	7000007	Opbrengsten Annah-werking	40.000	40.000	40.000	40.000	40.000	40.000	240.000
GBB_SPORT	0740-00	Sportsector en-verenigingsondersteuning	U	6450000	Diverse operationele kosten	195.000	0	0	0	0	0	195.000
GBB_SPORT	0740-00	Sportsector en-verenigingsondersteuning	U	6490020	Werkingsubsidies - verenigingen	115.650	43.150	43.150	43.150	43.150	43.150	331.400
GBB_SPORT	0740-00	Sportsector en-verenigingsondersteuning	U	6490040	Werkingsubsidies - adviesorganen	7.000	7.000	7.000	7.000	7.000	7.000	42.000
GBB_SPORT	0740-00	Sportsector en-verenigingsondersteuning	O	7450000	Diverse operationele opbrengsten - gerecupereerde kosten	195.000	0	0	0	0	0	195.000
GBB_SPORT	0741-00	Sportpromotie en -evenementen - werking dienst	U	6140000	Overige diensten - prestaties van derden	53.000	53.000	53.000	53.000	53.000	53.000	318.000

Actie	Beleids- item	Beleidsitem omschrijving	U/O	AR	Algemene rekening omschrijving	2020	2021	2022	2023	2024	2025	Totaal
GBB_SPORT	0741-00	Sportpromotie en -evenementen - werking dienst	U	6140600	Leasing bussen	6.000	6.000	6.000	6.000	6.000	6.000	36.000
GBB_SPORT	0741-00	Sportpromotie en -evenementen - werking dienst	U	6141000	Overige leveringen, benodigdheden	17.000	17.000	17.000	17.000	17.000	17.000	102.000
GBB_SPORT	0741-00	Sportpromotie en -evenementen - werking dienst	U	6150010	Drukwerk	1.650	1.650	1.650	1.650	1.650	1.650	9.900
GBB_SPORT	0741-00	Sportpromotie en -evenementen - werking dienst	U	6152090	Vrijwilligerswerk	2.000	2.200	2.200	2.200	2.200	2.200	13.000
GBB_SPORT	0741-00	Sportpromotie en -evenementen - werking dienst	O	7000140	Opbrengsten Sportaanbod	61.000	61.000	61.000	61.000	61.000	61.000	366.000
GBB_SPORT	0742-01	Sporthallen	O	7001000	Opbrengsten uit verhuur	36.000	36.000	36.000	36.000	36.000	36.000	216.000
GBB_SPORT	0742-02	Sportterreinen en hun accommodatie	O	7001000	Opbrengsten uit verhuur	6.000	6.000	6.000	6.000	6.000	6.000	36.000
GBB_TOELAE	0400-00	Politie	U	6490050	Werkingsubsidies - andere overheden	1.201.156	1.261.214	1.299.050	1.338.022	1.378.163	1.419.508	7.897.113
GBB_TOELAE	0410-00	Brandweer	U	6490050	Werkingsubsidies - andere overheden	370.185	322.605	335.445	351.495	361.125	373.965	2.114.820
GBB_TOELAE	0790-00	Erediensten	U	6490050	Werkingsubsidies - andere overheden	150.000	150.000	150.000	150.000	150.000	150.000	900.000
GBB_TOER	0521-00	Toerisme	U	6140000	Overige diensten - prestaties van derden	9.000	500	500	500	1.500	2.500	14.500
GBB_TOER	0521-00	Toerisme	U	6490050	Werkingsubsidies - andere overheden	5.445	5.445	5.445	5.445	5.445	5.445	32.670
GBB_TOER	0521-00	Toerisme	O	7000060	Opbrengsten Toerisme	1.000	1.000	1.000	1.000	1.000	1.000	6.000
GBB_VERZEK	0050-00	Patrimonium zonder maatschappelijk doel	U	6120001	Brandverzekering	1.205	1.235	1.266	1.298	1.330	1.363	7.697
GBB_VERZEK	0119-90	Overige algemene diensten - niet verdeelde ontvangsten en uitgaven	U	6120000	Overige verzekeringen	45.000	46.350	47.750	49.200	51.650	53.200	293.150
GBB_VERZEK	0119-90	Overige algemene diensten - niet verdeelde ontvangsten en uitgaven	U	6120001	Brandverzekering	9.900	9.960	10.000	10.100	10.200	10.300	60.460
GBB_VERZEK	0200-00	Dienst Gemeentelijke Infrastructuur - niet-verdeelde ontvangsten en uitgaven	U	6120001	Brandverzekering	2.700	2.768	2.837	2.908	2.980	3.055	17.248
GBB_VERZEK	0309-00	Overig afvalbeheer (o.m. containerpark)	U	6120001	Brandverzekering	105	108	110	113	116	119	671
GBB_VERZEK	0400-00	Politie	U	6120001	Brandverzekering	450	461	473	485	497	509	2.875
GBB_VERZEK	0410-00	Brandweer	U	6120000	Overige verzekeringen	1.200	1.230	1.270	1.310	1.350	1.400	7.760
GBB_VERZEK	0680-00	Groene ruimte	U	6120001	Brandverzekering	1.770	1.814	1.860	1.906	1.954	2.003	11.307
GBB_VERZEK	0703-00	Bibliotheken	U	6120001	Brandverzekering	2.105	2.158	2.212	2.267	2.324	2.382	13.448
GBB_VERZEK	0705-00	Gemeenschapscentrum - algemeen	U	6120001	Brandverzekering	7.800	7.995	8.195	8.400	8.610	8.825	49.825
GBB_VERZEK	0742-00	Zwembad	U	6120001	Brandverzekering	3.000	3.075	3.150	3.225	3.300	3.375	19.125
GBB_VERZEK	0742-01	Sporthallen	U	6120001	Brandverzekering	1.350	1.384	1.418	1.454	1.490	1.527	8.623
GBB_VERZEK	0742-02	Sportterreinen en hun accommodatie	U	6120001	Brandverzekering	1.310	1.343	1.376	1.411	1.446	1.482	8.368
GBB_VERZEK	0752-00	Jeugd - Infrastructuur en faciliteiten t.b.v. kinderen en jongeren	U	6120001	Brandverzekering	1.435	1.471	1.508	1.545	1.584	1.624	9.167
GBB_VERZEK	0800-00	Gewoon basisonderwijs	U	6120000	Overige verzekeringen	880	900	920	940	960	980	5.580
GBB_VERZEK	0800-00	Gewoon basisonderwijs	U	6120001	Brandverzekering	5.000	5.200	5.400	5.650	5.900	6.200	33.350
GBB_VERZEK	0945-00	Kinderopvang	U	6120001	Brandverzekering	490	502	515	528	541	554	3.130
GBB_VERZEK	0950-00	Ouderenwoningen	U	6120001	Brandverzekering	610	625	641	657	673	690	3.896
				U	Totaal exploitatie-uitgaven	18.603.242	18.658.026	19.141.439	19.536.832	19.887.658	20.222.344	116.049.541
				O	Totaal exploitatie-ontvangsten	22.017.537	21.535.884	21.725.505	21.938.893	22.175.008	22.402.471	131.795.300
					Exploitatiesaldo	3.414.295	2.877.858	2.584.066	2.402.061	2.287.350	2.180.127	15.745.759

Overzicht investeringsuitgaven meerjarenplan 2020 - 2025 gesorteerd per actie, beleidsitem en algemene rekening

Actie 2020-2025/GBB	Omschrijving investering	Uitgave (U) / Ontvangst (O)	Beleidsitem	Omschrijving beleidsitem	AR	2020	2021	2022	2023	2024	2025	TOTAAL verbintenis-krediet 2020-2025
Totaal jaarlijks transactiekrediet - uitgaven						17 093 224	3 444 574	3 147 784	1 706 784	1 716 599	319 599	27 428 564
ACT_1.3.1	Realisatie groenzone/ verbinding Klokketuin met Vichtsesteenweg	U	0680-00	Groene ruimte	2 200 000	110 000						110 000
ACT_1.3.1	Kerstverlichting in dorpskernen	U	0710-00	Feestelijkheden	2 300 000	100 000						100 000
ACT_1.3.1	Uitwerken speelruimteplan	U	0752-00	Jeugd-Infrastructuur	2 220 000	18 000	18 000	18 000	18 000	18 000		90 000
ACT_1.3.2	Onroerende werken aan sporthallen - nog te definiëren	U	0742-01	Sporthallen	2 210 000	20 000	10 000	10 000	0	0		40 000
ACT_1.3.2	Relighting sporthal torrebos	U	0742-01	Sporthallen	2 210 000	90 000						90 000
ACT_1.3.2	Uitbreiden en verbeteren gemeentelijk aanbod sportinfrastructuur	U	0742-02	Sportterreinen en hun accommodatie	2 210 000	20 000	20 000	20 000	20 000	20 000		100 000
ACT_1.3.2	Onroerende werken aan sportterreinen en accommodatie - nog te definiëren - AR 214/221/230/664	U	0742-02	Sportterreinen/accommodatie	2 210 000	37 500	37 500	37 500	37 500	37 500	37 500	225 000
ACT_1.3.2	Investeringstoelage kunstgras SV Anzegem	U	0742-02	Sportterreinen/accommodatie	6 640 000	12 500	12 500	12 500	12 500	12 500	12 500	75 000
ACT_1.3.3	Aankoop zwembadmateriaal/-uitrusting	U	0742-00	Zwembad	2 300 000	10 000						10 000
ACT_1.3.4	Nieuwe speelruimte zwembad Vichte	U	0752-00	Jeugd-Infrastructuur	2 220 000	20 000						20 000
ACT_1.3.4	Aanleg skatepark	U	0752-00	Jeugd	2 220 000				15 000			15 000
ACT_1.3.4	Speelkaart	U	0752-00	Jeugd-Infrastructuur	2 300 000	10 000						10 000
ACT_1.3.5	Aanpassingswerken Gemeenschapscentra	U	0705-00	Gemeenschapscentrum	2 210 000		10 000	10 000	5 000	5 000	0	30 000
ACT_1.3.5	Nieuw lokalen scouts Tiegem en chiromeisjes Ingooigem	U	0752-00	Jeugd-Infrastructuur	2 210 000	450 000						450 000
ACT_1.3.5	Aanpassingswerken aan jeugdlokalen (o.a.brandveiligheid)	U	0752-00	Jeugd-Infrastructuur	2 210 000	10 000	10 000	10 000				30 000
ACT_1.3.6	Aankoop on-line ticketverkoop	U	0119-01	ICT	2 110 100	18 000						18 000
ACT_1.3.7	Aankoop oplossing voor scanregistratie door ouders	U	0119-01	ICT	2 410 000	5 000						5 000
ACT_1.3.7	Aankoop tablets voor BKO's en NEL's	U	0119-01	ICT	2 410 000				5 000			5 000
ACT_1.3.7	Aanpassingswerken bib Anzegem i.f.v. onderbrengen BKO	U	0945-00	BKO	2 210 000	35 000						35 000
ACT_1.3.7	Aanpassingswerken gebouwen BKO	U	0945-00	BKO	2 210 000	5 000	5 000	5 000	5 000	5 000		25 000
ACT_1.3.7	BKO-meubilair nieuwe locaties	U	0945-00	Kinderopvang	2 400 000			35 000				35 000
ACT_1.3.9	Autocamperplaats	U	0521-00	Toerisme	2 200 000	100 000						100 000
ACT_1.3.9	Herstel en onderhoud gebouwen domein Sint-Arnoldus - (AR 214/221/230)	U	0521-00	Toerisme	2 210 000	15 000	5 000	5 000	5 000	5 000	5 000	40 000
ACT_1.3.9	Uitkijktoren Meuleberg Tiegem	U	0521-00	Toerisme	2 250 000		200 000					200 000
ACT_1.3.9	Een zacht wegnnet uitbouwen - AR 214/224/225	U	0521-00	Toerisme	2 250 000	35 000	35 000	35 000	35 000	35 000	0	175 000
ACT_1.3.9	Vervangen/uitbreiden verwijs- en/of toegangsborden	U	0521-00	Toerisme	2 250 000	7 500						7 500
ACT_1.3.9	Uitkijkplatform Kleine Kluis Grijsloke	U	0521-00	Toerisme	2 250 000	15 000						15 000
ACT_1.3.9	aanpassingen Sint-Arnolduspark (i.k.v. beheersplan)	U	0680-00	Groene ruimte	2 200 000	40 000						40 000
ACT_2.1.1.	Mobiliteitsplan	U	0200-00	Gem. Infrastructuur-onverdeeld	2 140 000	120 000						120 000
ACT_2.1.2	Voetpaden/voetwegen aanleggen of vernieuwen	U	0200-00	Gem. Infrastructuur-onverdeeld	2 240 000	100 000	30 000	30 000	30 000	30 000	30 000	250 000
ACT_2.1.2	Fietspaden tussen Anzegem en Kaster - onteigeningen	U	0200-00	Gem. Infrastructuur-onverdeeld	2 240 000				0	50 000		50 000
ACT_2.1.2	Fietspad Beukenhofstraat - gemeentelijk aandeel	U	0200-00	Gem. Infrastructuur-onverdeeld	2 240 000				80 000			80 000
ACT_2.1.2	Heraanleg Waregemstraat- gemeentelijk aandeel	U	0200-00	Gem. Infrastructuur-onverdeeld	2 240 000	235 000						235 000

Actie 2020-2025/GBB	Omschrijving investering	Uitgave (U) / Ontvangst (O)	Beleids-item	Omschrijving beleidsitem	AR	2020	2021	2022	2023	2024	2025	TOTAAL verbintenis-krediet 2020-2025
ACT_2.1.2	Fietsverbinding met Waregem langs Walskerke - onteigening, kabelwerken ov en studiekosten	U	0200-00	Gem. Infrastructuur-onverdeeld	2 240 000	120 000						120 000
ACT_2.1.2	Fietsverbinding tussen Grote Leiestraat en Kleine Leiestraat - onteigening, kabelwerken ov en studiekosten	U	0200-00	Gem. Infrastructuur-onverdeeld	2 240 000	0						0
ACT_2.1.2	Aanleg fietspaden en voetpaden Schaaagstraat	U	0200-00	Gem. Infrastructuur-onverdeeld	2 240 000		400 000					400 000
ACT_2.1.2	Fietspaden - aanleg + herstellen/ verbeteren	U	0200-00	Gem. Infrastructuur-onverdeeld	2 240 000	75 000	50 000	50 000				175 000
ACT_2.1.2	Vernieuwen en onderhouden beton- en asfaltwegen	U	0200-00	Gem. Infrastructuur-onverdeeld	2 240 000	100 000	100 000	100 000	100 000	100 000	0	500 000
ACT_2.1.2	Weg- en rioleringswerken in de Kerkdreef	U	0200-00	Gem. Infrastructuur-onverdeeld	2 240 000		100 000					100 000
ACT_2.1.2	Collector Huttegem - gemeentelijk aandeel in herinrichten doortocht Heirweg	U	0200-00	Gem. Infrastructuur-onverdeeld	2 240 000					150 000		150 000
ACT_2.1.3	Fietsinfrastructuur ondersteunend: Fietsenstallingen aan publieke gebouwen, fietsoplaadpunten,...	U	0200-00	Gem. Infrastructuur-onverdeeld	2 250 000	25 000						25 000
ACT_2.1.5	Aankoop 3 busjes ipv leasing	U	0119-90	Overige algemene diensten	2 430 000	60 000				0		60 000
ACT_2.2.2	Erosiebestrijding (Borrestraat)	U	0341-00	Erosiebestrijding	2 200 000	21 500						21 500
ACT_2.3.1	RUP's en GRS	U	0600-00	Ruimtelijke planning	2 140 000	50 000	50 000	50 000	50 000	50 000		250 000
ACT_2.4.2	Herstel en onderhoud gebouwen/ installaties gebouwen - nog te definiëren	U	0119-90	Overige algem. diensten-onverdeeld	2 210 000	150 000						150 000
ACT_2.4.2	Appartement met assistentiewoningen/bejaardenwoningen en doorgangswoning op site Heirweg	U	0119-90	Overige algemene diensten	2 210 000	0	500 000	1 000 000				1 500 000
ACT_2.4.2	Aankoop Escolys -AR 220/221	U	0119-90	Overige alg diensten-onverdeeld	2 210 000	7 500 000						7 500 000
ACT_2.4.2	Studies, erelonen, verbouwingwerken Escolys - AR 214/221/230	U	0119-90	Overige alg diensten-onverdeeld	2 210 000	1 000 000	1 250 000	1 250 000	750 000	750 000		5 000 000
ACT_2.4.2	Renoveren kapellen	U	0200-00	Gemeentelijke infr.	2 210 000	20 000						20 000
ACT_2.4.2	Oude Kerk: restauratie & stabiliteitswerken	U	0705-00	Gemeenschapscentrum	2 210 000	75 000						75 000
ACT_2.4.2	De Stringe: vervanging verwarmings-ketel en verkalkte leidingen douches	U	0705-00	Gemeenschapscentrum	2 210 000	40 000	35 000					75 000
ACT_2.4.2	Vochtinsijpeling lokaal BKO in de Stringe aanpakken	U	0705-00	Gemeenschapscentrum	2 210 000	10 000						10 000
ACT_2.4.2	Kleine Kluis: vochtprobleem kelder oplossen	U	0705-00	Gemeenschapscentrum	2 210 000	20 000						20 000
ACT_2.4.2	Vervangen verwarmingsinstallatie kunstacademie+vervangen verwarmingsinstallatie muzieklokaal Vichte	U	0820-00	Kunstonderwijs	2 300 000	25 000						25 000
ACT_2.4.2	Vervangen verwarmingsinstallaties bejaardenwoningen Ter Schabbe en Kortestraat: nog 10 installaties (bouwjaar 91-93) te vernieuwen (reeds 2 gedaan)	U	0950-00	Ouderenwoningen	2 300 000	20 000	20 000	20 000	20 000	0		80 000
ACT_2.4.2	Aanpassingswerken aan assistentiewoningen - AR 214/221/230 - nog te definiëren	U	0952-00	Assistentiewoningen	2 210 000	75 000	25 000			0		100 000
ACT_2.5.1	Uitrol burgemeestersconvenant en klimaatacties	U	0350-00	Klimaat en energie	2 200 000	12 000	12 000	12 000	12 000	12 000		60 000
ACT_2.5.4	Bomenplan	U	0340-00	bomenplan	2 200 000	15 000						15 000
ACT_2.5.4	Bosuitbreiding	U	0340-00	Aankoop/beheer groen, natuur,bos	2 200 000	60 000						60 000
ACT_2.5.4	Studie, aankoop en inrichting ecologisch park Vichte	U	0340-00	Aankoop/beheer groen, natuur,bos	2 200 000	223 150						223 150
ACT_3.1.1	Aankoop software OCMW clientdossiers	U	0119-01	ICT	2 110 100	18 000						18 000
ACT_3.1.1	Kassamodule	U	0119-01	ICT	2 110 100	9 000						9 000
ACT_3.2.1	Vervangen publiekscomputers in de bibliotheken, 5 in totaal	U	0119-01	ICT	2 410 000	4 000						4 000
ACT_3.2.1	Vernieuwen zelfuitleenbalie bibliotheek	U	0119-01	ICT	2 410 000	20 000						20 000
ACT_3.2.1	Aankoop intelligente inleverbox voor boeken en andere materialen	U	0119-01	ICT	2 410 000				15 000			15 000

Actie 2020-2025/GBB	Omschrijving investering	Uitgave (U) / Ontvangst (O)	Beleids-item	Omschrijving beleidsitem	AR	2020	2021	2022	2023	2024	2025	TOTAAL verbintenis-krediet 2020-2025
ACT_3.2.1	Aankoop infoschermen	U	0119-01	ICT	2 410 000		30 000	0	0			30 000
ACT_3.3.1	HR-pakket aankoop, installatie en migratie	U	0119-01	ICT	2 110 100	144 000						144 000
ACT_3.3.1	Terminals tijdsregistratie en badges.	U	0119-01	ICT	2 410 000		13 000					13 000
GBB_AANK	Aankopen - nog te definiëren	U	0119-90	Overige algemene diensten	2 300 000	12 000	12 000	12 000	12 000	12 000		60 000
GBB_AANK	Aankoop elektrische wagen in 2024	U	0119-90	Overige algemene diensten	2 430 000	0				35 000		35 000
GBB_AANK	Aankoop diverse materialen Bib (o.m. uitrusting, meubilair, divers - AR 230/242/242	U	0703-00	Bib	2 400 000	14 000						14 000
GBB_AANK	Vervanging poetsmachines De Stringe en De linde (ouderdom)	U	0705-00	Gemeenschapscentrum	2 300 000	4 000						4 000
GBB_AANK	Aanvulling belichtings-en geluidsmateriaal podiumproducties	U	0705-00	Gemeenschapscentrum	2 300 000	5 000	5 000	5 000	5 000	5 000	5 000	30 000
GBB_AANK	Aankoop zitbankjes tbv schoolvoorstellingen op scène/locatie	U	0705-00	Gemeenschapscentrum	2 400 000	4 000						4 000
GBB_AANK	Vervanging meubilair nieuw lokaal kerk Heirweg	U	0705-00	Gemeenschapscentrum	2 400 000	10 000						10 000
GBB_AANK	Permanente beamers en schermen in ontmoetingscentra	U	0705-00	Gemeenschapscentrum	2 410 000	10 000		10 000				20 000
GBB_AANK	Aankoop schoolmeubilair, -uitrusting	U	0800-00	Gewoon basisonderwijs	2 300 000	8 000						8 000
GBB_AANK	Aankoop diverse materialen Sociaal Huis (o.m. uitrusting, meubilair, divers -OCMW - AR 230/240)	U	0903-01/02	LOI LB en Klijtberg	2 400 000		5 000		5 000	5 000		15 000
GBB_AANK	BKO-meubilair, uitrusting...(AR 230/240)	U	0945-00	Kinderopvang	2 400 000	5 000	5 000	5 000	5 000	5 000	5 000	30 000
GBB_AANK	Rollend materieel - wagen maaltijden	U	0946-00	Maaltijden	2 430 000			0				0
GBB_BEGR	Aankoop grafkelders, urnenkelders...	U	0990-00	Begraafplaatsen	2 300 000	35 000	25 000	20 000	20 000	20 000		120 000
GBB_GI	Aanpak diverse dorpspunten (2021-2022 - Site De Voerman - bijdrage Leiedal)	U	0200-00	Gem. Infrastructuur-onverdeeld	2 200 000	90 000	13 000	26 000				129 000
GBB_GI	Verkeerstechische maatregelen om de veiligheid te verhogen AR 214/224/225/2289	U	0200-00	Gem. Infrastructuur-onverdeeld	2 250 000	40 000	40 000	40 000	40 000	40 000	0	200 000
GBB_GI	Aankoop klein materieel (gereedschap,...)	U	0200-00	Gem. Infrastructuur-onverdeeld	2 300 000	50 000						50 000
GBB_GI	Aankoop klein materieel (gereedschap,...)	U	0200-00	Gem. Infrastructuur-onverdeeld	2 300 000	30 000						30 000
GBB_GI	Aankoop groot materieel (vnl. rollend materieel)	U	0200-00	Gem. Infrastructuur-onverdeeld	2 430 000	400 000						400 000
GBB_GI	Vernieuwen en omvormen kerkhoven beheersbaarheid onkruidbestrijding.	U	0990-00	Begraafplaatsen	2 200 000	130 000						130 000
GBB_ICT	Aankoop netwerkinfrastructuur	U	0119-01	ICT	2 410 000	15 000	5 000	10 000	5 000	5 000		40 000
GBB_ICT	Jaarlijks vervangen van 1/5 van het PC-park	U	0119-01	ICT	2 410 000	20 000	20 000	20 000	20 000	20 000	20 000	120 000
GBB_ICT	Aankoop nieuwe servers	U	0119-01	ICT	2 410 000				100 000			100 000
GBB_ICT	Aankoop router	U	0800-00	Gewoon basisonderwijs	2 410 000	4 000						4 000
GBB_ICT	Aankoop tablets voor Ingooigem	U	0800-00	Gewoon basisonderwijs	2 410 000	5 000						5 000
GBB_ICT	Nieuwe server in Vichte	U	0800-00	Gewoon basisonderwijs	2 410 000		30 000					30 000
GBB_Kunstone	Aankoop uitrusting : o.a. muziekinstrumenten	U	0820-00	Deeltijds kunstonderwijs	2 300 000	10 500	7 500	7 500	7 500	7 500	7 500	48 000
GBB_PatG	Herstel en onderhoud gebouwen/installaties gebouwen site Vierschaar	U	0119-90	Overige alg diensten-onverdeeld	2 210 000	5 000	5 000	0	0			10 000
GBB_PatG	Herbestemmen diverse gebouwen	U	0119-90	Overige algemene diensten	2 210 000	20 000	20 000	20 000	20 000	20 000	0	100 000

Actie 2020-2025/GBB	Omschrijving investering	Uitgave (U) / Ontvangst (O)	Beleids-item	Omschrijving beleidsitem	AR	2020	2021	2022	2023	2024	2025	TOTAAL verbintenis-krediet 2020-2025
GBB_PatG	Sint-Janskerk : invulling profaan gedeelte - AR 214/221/230	U	0119-90	Overige algemene diensten	2 210 000	1 215 000						1 215 000
GBB_PatG	Aanpassingswerken aan de bibliotheek	U	0703-00	Bib	2 210 000	10 000	5 000	5 000	0	0	0	20 000
GBB_PatG	Aanpassingswerken grid De Stringe	U	0705-00	Gemeenschapscentrum	2 210 000	0						0
GBB_PatG	Vervangen warme luchtblazer sporthal Beekdale	U	0742-01	Sporthallen	2 210 000	7 500						7 500
GBB_PatG	afbraak Klokske en aanleg parking	U	0790-00	Erediensten	2 210 000	25 000						25 000
GBB_PatG	Sint-Janskerk : invulling liturgisch gedeelte -AR 214/221/230	U	0790-00	Erediensten	2 210 000	2 200 000						2 200 000
GBB_PatG	Aanpassingswerken kerken - excl Sint-Jan uitsplitsen graag - AR 214/221/230	U	0790-00	Erediensten	2 210 000	100 000	50 000	50 000	50 000	50 000		300 000
GBB_PatO	Aanpassingswerken aan LOI Lieven Bauwensstraat - AR 214/221/230	U	0903-01	LOI Lieven Bauwensstraat	2 210 000		10 000	10 000		10 000		30 000
GBB_PatO	Aanpassingswerken aan LOI Klijtberg - AR 214/221/230	U	0903-02	LOI Klijtberg	2 210 000		10 000	5 000		5 000		20 000
GBB_Sport	Aankoop sportmateriaal/-uitrusting	U	0741-00	Sportpromotie	2 300 000	7 000	7 000	7 000	7 000	7 000	7 000	42 000
GBB_Sport	Outdoor fitness toestellen	U	0741-00	Sportpromotie	2 300 000		10 000		10 000			20 000
GBB_TOELAE	Investeringsstoelage MIRA	U	0400-00	Politie	6 640 000	42 439	42 439	42 439	42 439	42 439	42 439	254 634
GBB_TOELAE	Investeringsstoelage Fluvia	U	0410-00	Brandweer	6 640 000	43 335	43 335	46 545	46 545	51 360	51 360	282 480
GBB_TOELAE	Investeringsstoelage herkazernering Fluvia	U	0410-00	Brandweer	6 640 000	96 300	96 300	96 300	96 300	96 300	96 300	577 800
GBB_TOER	Saldo overname domein Sint-Arnoldus	U	0521-00	Toerisme	2 200 000	880 000						880 000
GBB_TOER	Nog te definiëren	U	0521-00	Toerisme	2 250 000	10 000						10 000

Overzicht investeringsontvangsten meerjarenplan 2020 - 2025 gesorteerd per actie, beleidsitem en algemene rekening

Actie 2020-2025/GBB	Omschrijving investering	Uitgave (U) / Ontvangst (O)	Beleidsitem	Omschrijving beleidsitem	AR	2020	2021	2022	2023	2024	2025	TOTAAL verbintenis-krediet 2020-2025
				Totaal jaarlijks transactiekrediet - ontvangsten		1 194 377	1 079 166	2 279 166	604 166	1 404 166	304 166	6 865 207
ACT_1.3.2	Subsidie religieus sporthal	o	0742-01	Sporthallen	1 500 000	34 430						34 430
ACT_1.3.3	Zwembad-Vlaamse subsidie bovenlokale sportinfrastructuurprojecten	o	0742-00	Zwembad	1 500 000	568 750						568 750
ACT_1.3.9	Autocamperplaats - subsidie	o	0521-00	Toerisme	1 500 000	18 921						18 921
ACT_1.3.9	Subsidie Uitkijktoren Meuleberg Tiegem	o	0521-00	Toerisme	1 500 000		150 000					150 000
ACT_1.3.9	Subsidie Uitkijkplatform Kleine Kluis Grijsloke	o	0521-00	Toerisme	1 500 000	5 625						5 625
ACT_2.1.2	Subsidie studiekosten Aanleg fietspaden tussen Anzegem en Kaster langs de N382	o	0200-00	Gem. Infrastructuur-onverdeeld	1 500 000	95 000						95 000
ACT_2.2.2	Erosiebestrijding (Borrestraat)-subsidie	o	0341-00	Erosiebestrijding	1 500 000	27 000						27 000
ACT_2.4.2	Verkoop landbouwgronden	o	0050-00	privaat patrimonium	2 200 000		250 000					250 000
ACT_2.4.2	Verkoop gebouwen - Ommersheimplein	o	0119-10		2 210 000	0			300 000			300 000
ACT_2.4.2	Verkoop gebouwen - Liturgische ruimtes	o	0119-10		2 210 000			500 000				500 000
ACT_2.4.2	Verkoop gebouwen - Biehotex	o	0119-10		2 210 000			1 000 000				1 000 000
ACT_2.4.2	Verkoop gebouwen - De Linde (incl. perceel bouwgrond)	o	0119-10		2 210 000			300 000				300 000
ACT_2.4.2	Verkoop gebouwen - BKO De Kapoen	o	0119-10		2 210 000			175 000				175 000
ACT_2.4.2	Verkoop gebouwen - Woning Beukenhofstraat 41	o	0119-10		2 210 000		187 500					187 500
ACT_2.4.2	Verkoop gebouwen - Woning Beukenhofstraat 45	o	0119-10		2 210 000		187 500					187 500
ACT_2.4.2	Verkoop gebouwen - Oostdorp 15, 17, 19, 21	o	0119-10		2 210 000					350 000		350 000
ACT_2.4.2	Verkoop brandweerkazerne	o	0410-00	Brandweer	2 210 000	304 166	304 166	304 166	304 166	304 166	304 166	1 824 996
ACT_2.4.2	Verkoop Sociaal Huis	o	0909-00	Sociaal Huis	2 210 000			0		500 000		500 000
ACT_2.4.2	Verkoop bejaardenwoningen	o	0950-00	Ouderenwoningen	2 210 000			0		250 000		250 000
ACT_2.5.4	Bosuitbreiding - subsidie	o	0340-00	Aankoop/beheer groen, natuur,bos	1 500 000	48 000						48 000
ACT_2.5.4	Studie, aankoop en inrichting ecologisch park Vichte - subsidies	o	0340-00	Aankoop/beheer groen, natuur,bos	1 500 000	92 485						92 485

Gemeenschappelijke gedelegeerde overheidsopdrachten (gemeente & OCMW)

- Aansluiten opdrachtcentrale 'ICT' Brugge (Real Dolmen)
- Aansluiten opdrachtcentrale Farys
- Aansluiten aankoopcentrale HR-software Harelbeke
- Aansluiten aankoopcentrale VVSG 'universele postdiensten lokale besturen'
- Deelname raamcontract 'Smart City Toolbox' (Apogado)
- Aansluiten raamcontract 'Elektronische maaltijdcheques' Vlaamse Overheid Agentschap Facilitair Bedrijf
- Deelname raamcontract 'IT' Brugge
- Deelname aankoopcentrale V-ICT-OR

Gedelegeerde overheidsopdrachten gemeente

/

Gedelegeerde overheidsopdrachten OCMW

- Hospitalisatieverzekering (DKV)
- Samenaankoop elektriciteit en aardgas via gemeente Anzegem (Luminus – Eni)
- Aansluiten aankoopcentrale 'Fotovoltaïsche panelen' Leiedal
- Deelname kaderovereenkomst 'Energiediensten lokale besturen' Eandis
- Gezamenlijke raamovereenkomst 'uitvoeren op afroep van elektriciteitswerken in regie' met gemeente Anzegem (Kurt Lanneau)
- Samenaankoop 'Brandstoffen voor verwarming gebouwen' met gemeente Anzegem (Vercaemst-Deprez)
- Deelname raamcontract 'Postdiensten' Brugge